



LÍNEA BASE DE INDICADORES
GOBERNACIÓN DEL CESAR



Línea Base De Indicadores Gobernación Del Cesar



**LÍNEA BASE DE INDICADORES
GOBERNACIÓN DEL CESAR**



GOBERNACIÓN DEL CESAR

LUIS ALBERTO MONSALVO GNECCO
Gobernador del Cesar

CIELO MARÍA GNECCO DE MONSALVO
Primera Dama

GABINETE

FEDERICO MARTÍNEZ DAZA
Jefe oficina Asesora de Planeación

RAÚL MAYA PABON
Secretario de Gobierno

ERIKA MENDOZA GÓMEZ
Secretaria de Salud

BONNIE C.RODRÍGUEZ HAMBURGUER
Secretaria de Hacienda

JADER ACOSTA FREILES
Secretario de Deporte

OMAR ENRIQUE MAESTRE VÉLEZ
Secretario de Infraestructura

JORGE ELIECER ARAUJO G.
Secretario de Educación

WILSON SOLANO GRACIA
Secretario de Agricultura y Desarrollo Empresarial

PEDRO DIAZ CAMPO
Secretario de Minas

ERIKA M. MAESTRE VEGA
Jefe Oficina Asesora de Política Social

ANDRÉS MEZA ARAUJO
Secretario de Ambiente

JUAN FELIPE BERMUDEZ
Líder de Oficina de Prevención y desastre

DAVIANYS VARGAS SUÁREZ
Jefe de Oficina Asesora de Paz

LEDYS PAULINA NIEVES
Gerente Aguas del Cesar

DANIEL PUMAREJO
Gerente Idecasar (E)



**LÍNEA BASE DE INDICADORES
GOBERNACIÓN DEL CESAR**



FEDERICO MARTÍNEZ DAZA

Jefe Oficina Asesora de Planeación Departamental

DELCY ROJANO MENDOZA

Coordinadora del Sistema de Información Estadístico

EQUIPO TÉCNICO DE LA LBI DE LA GOBERNACIÓN DEL CESAR

Mónica Machado Martínez
Profesional Universitario

José Manuel Martínez Martínez
Profesional Universitario

EQUIPO DEPARTAMENTO ADMINISTRATIVO NACIONAL DE ESTADÍSTICA

RICARDO VALENZUELA GUTIÉRREZ

Director Técnico Dirección de Regulación, Planeación, Estandarización y Normalización

DIEGO LÓPEZ HERNÁNDEZ

Coordinador Planificación Estadística

Derly Vivian Lizarazo García
Profesional Especializado

Angélica Obando Rodríguez
Profesional Especializado

Lina María Lozano Santamaría
Contratista



LÍNEA BASE DE INDICADORES GOBERNACIÓN DEL CESAR



COMITÉ TÉCNICO DE LA LBI DE LA GOBERNACION DEL CESAR

Gonzalo Jiménez

Profesional Secretaría de Agricultura

María Gabriela Rumbo

Profesional Secretaría de Infraestructura

Francisco Piscioti González

Profesional Secretaría de Ambiente

Iliana Castro

Coordinadora Oficina de Turismo

Marco Tulio Ruiz Daza

Técnico Secretaría de Deporte

Yoleine Rodríguez

Profesional Secretaría de Educación

Tunis Pérez Fuentes

Técnico Secretaría de Gobierno

Damarys Sotelo Galindo

Profesional Oficina Asesora de Paz

Mary Luz Quiroz

Profesional secretaria de Hacienda

Katherine González

Profesional Secretaría de Infraestructura

Wilinton Fontalvo

Técnico Secretaría de Minas

María Teresa Garcés

Profesional Secretaría de Salud

Lenigna Vásquez Caballero

Profesional Oficina Asesora de Planeación

Agustina Álvarez López

Profesional Oficina Asesora de Política Social

Juan Pablo Serrano

Profesional Aguas del Cesar

Fernando Acosta

Profesional IDECESAR

Tabla de Contenido

PRESENTACIÓN.....	6
OBJETIVO.....	7
ALCANCE.....	7
DISEÑO LÍNEA BASE DE INDICADORES	7
ESTRUCTURA TEMÁTICA.....	9
DISEÑO	9
VALIDACIÓN DEL DISEÑO	10
TEMA DE INDICADOR	11
MATRIZ DE INDICADORES	12
SECRETARIA DE AMBIENTE	14
SECRETARIA DE AGRICULTURA.....	16
SECRETARIA DE DEPORTE.....	17
SECRETARIA DE EDUCACIÓN	19
SECRETARIA DE GOBIERNO.....	28
OFICINA ASESORA DE PAZ	29
OFICINA ASESORA DE POLITICA SOCIAL	32
OFICINA DE GESTIÓN DEL RIESGO	36
SECRETARIA DE HACIENDA.....	40
SECRETARIA DE INFRAESTRUCTURA.....	47
SECRETARIA DE MINAS.....	51
SECRETARIA DE SALUD	52
OFICINA ASESORA DE PLANEACIÓN	76
AGUAS DEL CESAR.....	78
IDECESAR	81

PRESENTACIÓN

La Línea Base de Indicadores –LBI-, es una herramienta comúnmente utilizada bajo el esquema de marco lógico, el cual busca establecer relaciones lineales entre objetivos, actividades y resultados. Lo anterior, con el fin de fortalecer la información y presentar un mejor análisis durante las etapas de diseño, formulación, implementación y monitoreo de las políticas, programas y proyectos.

En el contexto de la política pública, la línea base se ha convertido en un instrumento clave en el proceso de toma de decisiones, pues cumple con tres funciones importantes: (i) agrupa y pone a disposición de los usuarios un conjunto de indicadores claves para la planeación y seguimiento de la gestión; (ii) permite un análisis de eficiencia comparativa; y (iii) facilita la organización racional y la articulación del Sistema de Información.

Bajo este esquema, diferentes organizaciones líderes en desarrollo internacional¹ han enfatizado en la necesidad de cambiar el enfoque en insumos y actividades de las líneas bases, por un sistema basado en resultados que contribuya a la toma de decisiones bajo criterios de costo efectividad y alto impacto. El manejo basado en resultados, es definido por la Organización para la Cooperación del Desarrollo Económico -OCDE-, como una estrategia de administración en la cual una organización asegura que sus procesos, productos y servicios contribuyen a alcanzar los resultados deseados (productos, efectos e impacto)².

En esta perspectiva, y como una contribución a la solución efectiva y de bajo costo a los problemas de uso y aprovechamiento de la información, el Departamento Administrativo Nacional de Estadística -DANE- ha venido articulando el proceso de planificación estadística al de la construcción de la línea base. La metodología contempla la realización de seis pasos: (i) Planeación; (ii) Estudio del marco normativo e indagación de necesidades de información en instancias de toma de decisiones; (iii) Diseño preliminar de la estructura y el contenido de la línea base; (iv) Análisis y verificación de la información; (v) Selección de indicadores y documentación; (vi) Implementación y capacitación.

Este documento presenta la línea base de indicadores de la Gobernación del Cesar, la cual fué elaborada con la asesoría y asistencia técnica del DANE. El proceso contó con la participación de delegados de cada uno de las dependencias de la Gobernación y sus entidades adscritas quienes avalaron la estructura temática y los indicadores que la componen.

¹OCDE (2005) Paris Declaration on Aid Effectiveness

²OCDE DAC (2002) op Cit. (Traducción propia)

OBJETIVO

La Línea Base de Indicadores de la Gobernación del Cesar, tiene como objetivo constituirse en una herramienta estadística que facilite la toma de decisiones mediante la identificación de indicadores estratégicos que permita hacer seguimiento y evaluación sistemática, oportuna y confiable a las políticas, programas y proyectos del Departamento.

ALCANCE

Las secretarías sectoriales de la Gobernación del Cesar y las entidades descentralizadas, que constituirán la estructura de la Línea Base de Indicadores son: Secretaría de Ambiente, Secretaría de Agricultura (Desarrollo Empresarial, Oficina de Turismo), Secretaría de Deporte, Secretaría de Educación, Secretaría de Gobierno (Oficina Asesora de Paz, Oficina Asesora de Política Social, Oficina de Gestión del Riesgo), Secretaria de Hacienda, Secretaría de Infraestructura, Secretaría de Minas, Secretaría de Salud, Oficina Asesora de Planeación, Aguas del Cesar e Instituto para el Desarrollo del Cesar –IDECESAR-.

DISEÑO LÍNEA BASE DE INDICADORES

En la primera etapa de este proceso se pretende identificar las necesidades de información estadística, teniendo en cuenta la demanda normativa y los documentos de política. Así mismo, se busca identificar las áreas temáticas y las dependencias responsables, como un paso de la verificación de información disponible, necesidades y usos. Los resultados de las actividades desarrolladas permiten obtener una estructura preliminar de la línea base, la definición de subtemas, un listado inicial de indicadores y sus datos, a través de la determinación de las variables y sus fórmulas de cálculo.

Esta primera aproximación a la información disponible facilita de igual modo, estructurar una jerarquía de indicadores a dos niveles:

Primer Nivel

Estructurales: Son la base de la planeación, se refiere a los indicadores ya estandarizados, de uso común, su producción y uso es permanente y generalizado, no sólo para la política interna, sino también para las comparaciones nacionales e internacionales³.

Coyunturales: Se refieren a las mediciones situacionales que por política, planes y metas se han propuesto por entidades gubernamentales, para diferentes fines, entre ellos el seguimiento y evaluación a actividades específicas, de un plan de desarrollo con el sello del programa y las políticas que proponga y realice el gobierno del momento.

Segundo Nivel

³ DANE. Aspectos metodológicos para la construcción de línea base de indicadores, 2004

Claves: Ofrecen una visión global del comportamiento de políticas y programas, son estratégicos y en algunas ocasiones se encuentran soportados por normativa.

Complementarios: Ofrecen una visión complementaria a los indicadores claves. Los niveles directivos tomadores de decisión acudirán a ellos para informarse en detalle de las variaciones de los indicadores claves y hacer control.

En la Gobernación del Cesar los indicadores se encuentran distribuidos de la siguiente forma:

TIPO DE INDICADOR	NÚMERO DE INDICADORES
Estructural -Clave	146
Coyuntural-Complementario	9
Estructural-Complementario	8
Coyuntural-Complementario	7
Total	170

Gráfico No 1 Clasificación de los Indicadores

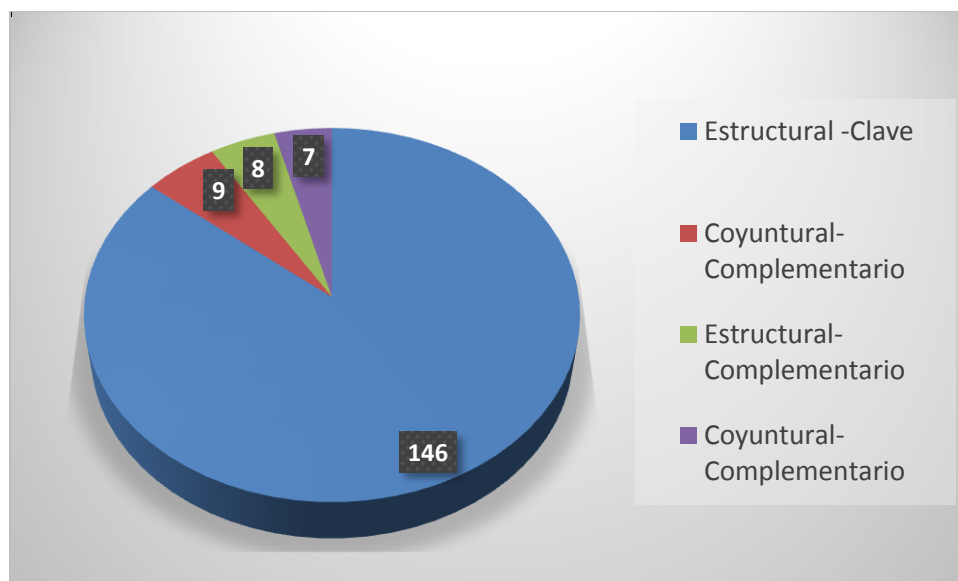

Fuente: Oficina Asesora de Planeación Departamental –SIE

Del total de los indicadores de la LBI de la Gobernación del Cesar, los indicadores de tipo estructural-clave representan el 86% de los indicadores debido su importancia en la base de

planeación y por su carácter estratégico facilitan la toma de decisiones en el marco de formulación de planes, programas y proyectos por parte de los entes territoriales.

ESTRUCTURA TEMÁTICA

El equipo técnico del DANE, dio a conocer al equipo formulador de la LBI de la Gobernación del Cesar, una serie de modelos de estructuras de diferentes entidades que cuentan con una LBI formulada y que fue desarrollada con la asesoría y asistencia técnica del DANE. El equipo formulador de la Gobernación del Cesar, posteriormente a la revisión de dichas estructuras, y tomando como base de selección la pertinencia de algunas variables de los indicadores, procedió a seleccionar una estructura que integra aspectos fundamentales tales como: tema, nombre de los indicadores, objetivo, variables, fuente de las variables, fórmula, unidad de medida, desagregación temática y geográfica, periodicidad de difusión, año base y el tipo de indicador. Los cuales constituyen un insumo fundamental en la formulación de la Línea Base de Indicadores de la Gobernación del Cesar.

DISEÑO

La metodología contempla la realización de seis pasos:

I. Planeación: En esta etapa el equipo formulador recibió asistencia técnica del DANE, en la que se definió el objetivo y el alcance de la LBI de la Gobernación del Cesar. Posteriormente, se dio a conocer dicho producto a cada uno de los representantes de las secretarías sectoriales, los cual estuvieron de acuerdo con dicho objetivo y alcance definido por el equipo formulador de la LBI.

II. Estudio del marco normativo e indagación de necesidades de información en instancias de toma de decisiones: El formato utilizado para identificar la normatividad o documentos de política de la producción estadística en la entidad o dependencia, constituye un instrumento de la planificación estadística, que busca investigar y consolidar la existencia de las normas o lineamientos definidos para el desarrollo de la actividad estadística y conocer la coordinación con otras entidades productoras y la creación de comités o comisiones. Este proceso, se llevó a cabo en primera instancia con la revisión de normatividad enunciada en el Plan Estadístico Territorial –PET- de la Gobernación del Cesar; adicionalmente se hizo la revisión de Plan de Desarrollo Nacional y Departamental, Objetivos de Desarrollo Sostenible -ODS-, leyes, decretos o resoluciones asociadas con la generación o uso de información estadística expedida por Ministerios, Agencias, y Autoridades Nacionales.

III. Diseño preliminar de la estructura y el contenido de la línea base: Este proceso se llevó a cabo de acuerdo a la información recolectada en el formulario llamado *Instrumento para la Identificación de indicadores*, en los cuales se indagó referente al tema en el cual se clasifica el indicador, así como también se definió el nombre del indicador, como referencia la unidad de medida y el objetivo; para la construcción de la fórmula se tuvo en cuenta las variables de los indicadores, el nivel de desagregación temática y geográfica, la periodicidad con que se produce el indicador, el año base a partir con el que se cuenta información disponible, la fuente de los datos, medio de almacenamiento de la información, los usuarios a los cuales se reporta el indicador, documentación y periodicidad en el reporte del indicador.

IV. Análisis y verificación de la información: En consecuencia de lo anterior, en este proceso se revisó que los indicadores que enunciaron los delegados del comité técnico de la Gobernación del Cesar, diligenciados en el formulario de identificación de indicadores cumplieron con ciertas condiciones en lo que respecta a la relevancia al atender algún tema misional y/o estructural, del mismo modo, dichos indicadores deben tener continuidad en el tiempo y ser oportunos así como también debe conocer la fuente de información del indicador y la fórmula de cálculo, a ser tenidos en cuenta para la selección de los indicadores de la Línea Base de Indicadores de la Gobernación del Cesar.

V. Selección de indicadores y documentación: Para la selección de los indicadores, se reunió el equipo técnico de la Gobernación del Cesar y el equipo técnico del DANE, los cuales de manera concertada y después de evaluar cada uno de los indicadores se hizo la priorización de los mismos, a través del cruce de oferta y demanda en la cual se evidenció que existe necesidades de producir nuevos indicadores debido que son fundamentales para la formulación de planes, programas y proyectos de la Gobernación del Cesar.

VI. Implementación y capacitación: Luego de formulada la línea base de indicadores, esta se dará a conocer a las secretarías y entidades adscritas a la Gobernación del Cesar, debido a que se requiere contar con el compromiso y la participación activa de directivos y funcionarios de la entidad para la alimentación de la base de datos de los indicadores. Para tal efecto, el proceso requiere de un programa de capacitación a directivos y funcionarios en torno a la administración y coordinación de la línea base, construcción y análisis de indicadores.

VALIDACIÓN DEL DISEÑO

En el marco de la selección de los indicadores de la LBI, el equipo técnico del DANE, y el equipo formulador de la Gobernación, realizó una preselección de los indicadores y necesidades de nuevos indicadores, esta arrojó un inventario, el cual fue sometido a validación, selección y aprobación por parte de secretarios de despacho, jefes de oficinas y/o gerentes de entes descentralizados quienes luego de revisar la información, validaron y

aprobaron los 170 indicadores que harán parte de la Línea Base de Indicadores de la Gobernación del Cesar

Para realizar este ejercicio, se envió adjunto una base en Excel con los indicadores que fueron suministrados por los delegados del equipo técnico, y los requerimientos o necesidades de nuevos indicadores identificados. En consecuencia, los secretarios y/o gerentes de los entes descentralizados validaron y aprobaron de manera oficial los indicadores.

TEMA DE INDICADOR

De acuerdo a la siguiente tabla, se evidencia que los principales temas en los que se clasifican los indicadores de la LBI de la Gobernación del Cesar hacen referencia a: salud, demografía y población, justicia, nivel, calidad y condiciones de vida.

Tema	Número de indicadores
Salud	48
Demografía y población	28
Justicia	28
Nivel, calidad y condiciones de vida	28
Educación	20
Finanzas públicas y estadísticas fiscales	20
Servicios públicos domiciliarios	10
Otros⁴	44
Total	170

⁴ Otros: Agricultura, ganadería, pesca y silvicultura, construcción, minero energético, transporte, recreación y deporte, mercado laboral y seguridad social, seguridad y defensa, condiciones y calidad ambiental, recursos ambientales y su uso, eventos extremos y desastres, asentamientos humanos y salud ambiental y protección, gestión, participación y acción ciudadana ambiental.

Grafico No 2 Número de indicadores por tema

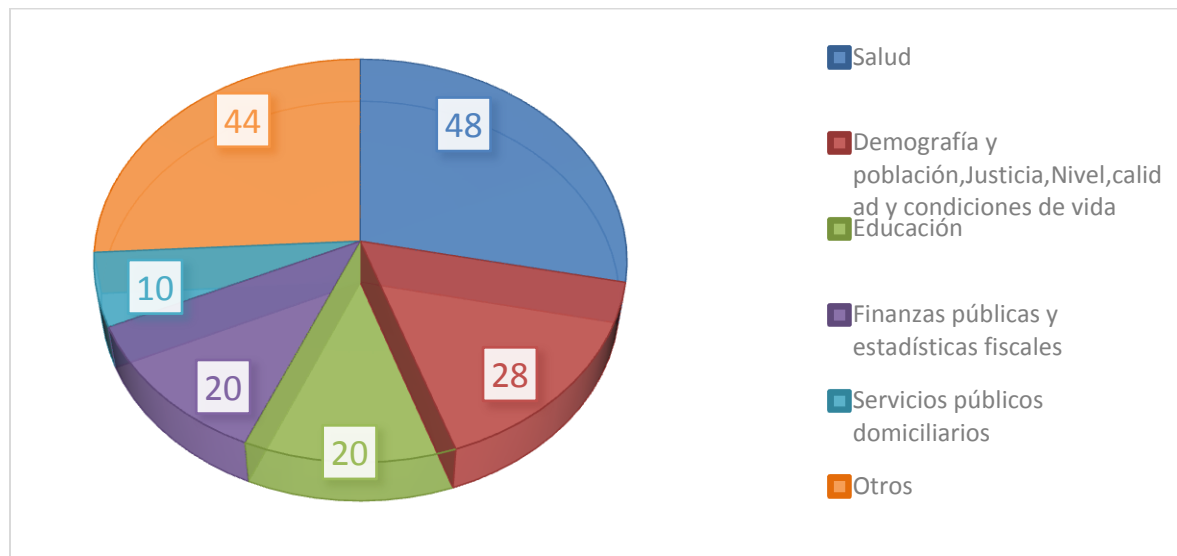

MATRIZ DE INDICADORES

Para la formulación de la Línea Base de indicadores de la Gobernación del Cesar se aprobaron 170 indicadores, los cuales se presentan a continuación:

ENTIDAD	NÚMERO DE INDICADORES
SECRETARÍA DE SALUD	48
SECRETARÍA DE EDUCACIÓN	20
SECRETARÍA DE HACIENDA	20
SECRETARIA DE INFRAESTRUCTURA	13
OFICINA ASESORA DE PAZ	12
OFICINA PARA LA GESTIÓN DEL RIESGO DE DESASTRES	9
AGUAS DEL CESAR	9
SECRETARÍA DE AMBIENTE	7
OFICINA ASESORA DE PLANEACIÓN	6
OFICINA ASESORA DE POLÍTICA SOCIAL	5
SECRETARÍA DE GOBIERNO	5
SECRETARÍA DE DEPORTE	5
INSTITUTO PARA EL DESARROLLO DEL CESAR – IDECESAR	4
SECRETARÍA DE AGRICULTURA	4

SECRETARÍA DE MINAS	3
TOTAL	170

Gráfico No 3 Número de indicadores por sectorial y/o entidad

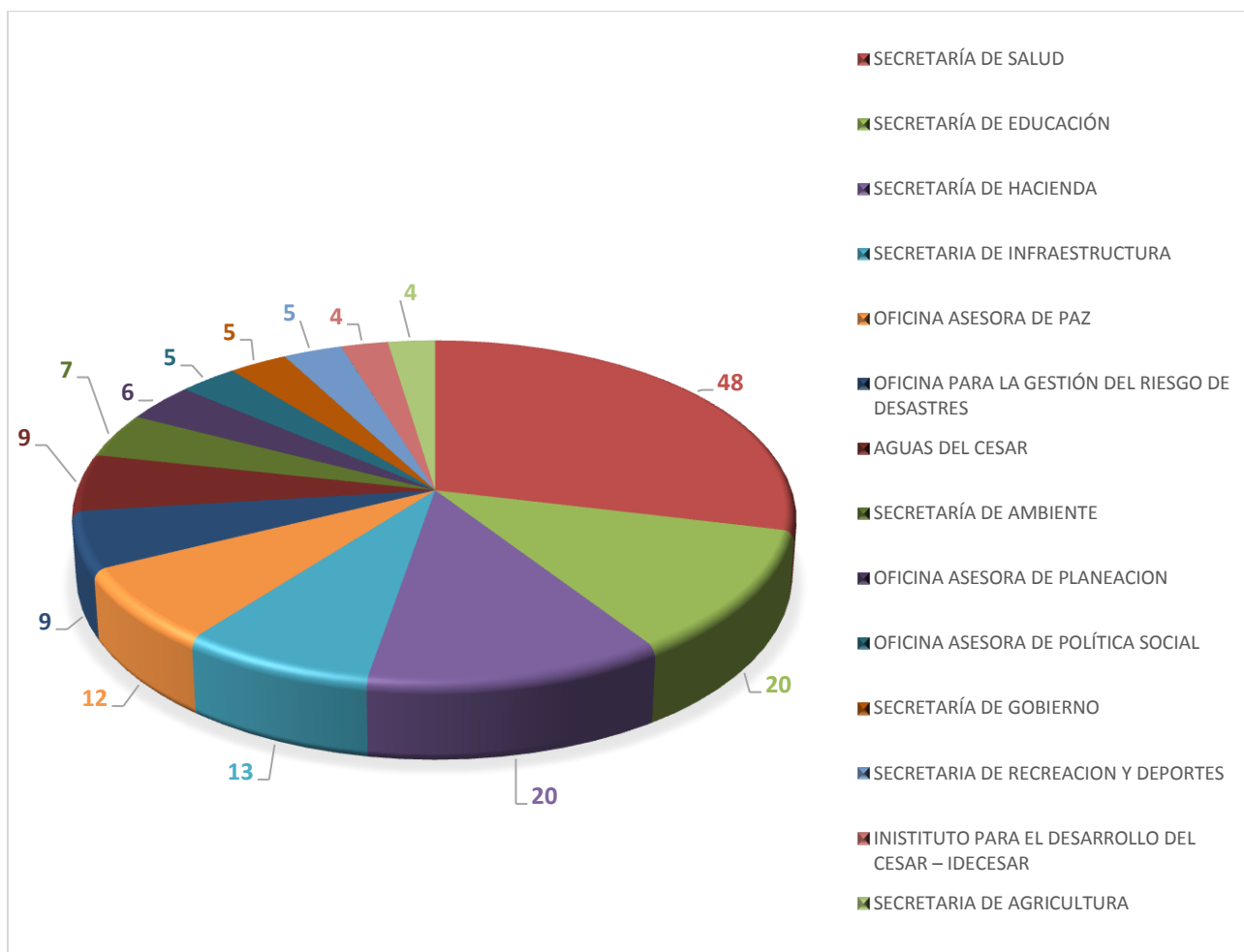

Fuente: Oficina Asesora de Planeación Departamental –SIE

El anterior gráfico, evidencia que la mayor concentración de indicadores de la LBI de la Gobernación del Cesar, se encuentra representada por la Secretaría de Salud, Secretaría de Educación, Secretaría de Hacienda, Secretaría de Infraestructura y la Oficina Asesora de Paz en orden descendente.

SECRETARIA DE AMBIENTE

TEMA	INDICADOR	OBJETIVO	VARIABLES	FUENTE DE LAS VARIABLES	FÓRMULA	UNIDAD DE MEDIDA	DESAGREGACIÓN TEMÁTICA	DESAGREGACIÓN GEOGRÁFICA	PERIODICIDAD DE DIFUSIÓN	AÑO BASE	TIPO DE INDICADOR	
Recursos ambientales y su uso	Condiciones de calidad ambiental	Porcentaje de cuencas ordenadas (PCO)	Medir el porcentaje de cuencas ordenadas	<ul style="list-style-type: none"> •Número de cuencas ordenadas (NCO) •Número de cuencas totales (NCT) 	Otra-Estudios Ambientales	$PCO = \frac{NCO}{NCT} * 100$	Porcentaje	N/A	Departamental, Municipal	Anual	Enero 2009- Agosto 2015	Estructural-Clave
	Protección y conservación de ecosistemas estratégicos	Porcentaje de hectáreas protegidas y conservadas de ecosistemas estratégicos (PHPCEE)	Medir el porcentaje de hectáreas protegidas y conservadas de ecosistemas estratégicos	<ul style="list-style-type: none"> •Número de hectáreas protegidas y conservadas de ecosistemas estratégicos (NHPCEE) •Número total de ecosistemas estratégicos (NTHEE) 	Encuesta por muestreo- Identificación y caracterización de las áreas de ecosistemas estratégicos	$PHPCEE = \frac{NHPCEE}{NTHEE} * 100$	Porcentaje	Urbana Rural	Departamental, Municipal	Semestral	Enero 2014- Agosto 2015	Estructural-Clave
	Reforestación en centros poblados	Porcentaje de áreas reforestadas en centros poblados (PARCP)	Medir el porcentaje de áreas reforestadas en centros poblados	<ul style="list-style-type: none"> •Número de áreas reforestadas en centros poblados (NARCP) •Número total de áreas en centros poblados (NTACP) 	Encuesta por muestreo- Encuesta de árboles y bosques	$PARCP = \frac{NARCP}{NTACP} * 100$	Porcentaje	Tipo de reforestación -Protector -Productor	Departamental, Municipal	Anual	Enero 2010- Agosto 2015	Estructural-Clave

TEMA	INDICADOR	OBJETIVO	VARIABLES	FUENTE DE LAS VARIABLES	FÓRMULA	UNIDAD DE MEDIDA	DESAGREGACIÓN TEMÁTICA	DESAGREGACIÓN GEOGRÁFICA	PERIODICIDAD DE DIFUSIÓN	AÑO BASE	TIPO DE INDICADOR
	Porcentaje de áreas reforestadas en cuencas abastecedoras de acueductos municipales de centros poblados (PARCPC)	Medir el porcentaje de áreas reforestadas en cuencas abastecedoras de acueductos municipales de centros poblados	<ul style="list-style-type: none"> •Número de áreas reforestadas en centros poblados (NARCPi) •Número total de áreas en centros poblados (NTACPi) 	Encuesta por muestreo- Encuesta de arboles y bosques	$PARCPC = \frac{NARCPi}{NTACPi} * 100$	Porcentaje	Tipo de reforestación -Protector -Productor	Departamental, Municipal	Anual	Enero 2010- Agosto 2015	Estructural-Clave
	Cobertura Forestal (CF)	Medir la cobertura forestal en el departamento del Cesar	<ul style="list-style-type: none"> •Densidad de árboles(DA) •Hectáreas de tierras (Hat) 	Otra, Estudios Ambientales	$CF = \frac{DA}{Hat} * 100$	Porcentaje	Tipos de vegetación forestal	Departamental, Municipal	Anual	Enero 2012- Diciembre 2014	Estructural-Clave
	Número de áreas en proceso de desertificación (NAPD)	Identificar el número de áreas en proceso de desertificación	•Número de áreas en proceso de desertificación (NAPD)	Otra, Estudios de suelos	NAPD	Numero			Departamental, Municipal	Anual	Enero 2012- Diciembre 2015
Protección gestión participación y acción ciudadana ambiental	Número de toneladas recolectadas de residuos posconsumo(N TRRP)	Identificar el número de toneladas recolectadas de residuos posconsumo	•Número de toneladas recolectadas de residuos posconsumo(N TRRP)	Otra, Campaña de recolección y sensibilización	NTRRP	Número	Tipo de residuos -Medicamentos vencidos -Bombillas -Pilas -Insecticidas -Celulares -Computadores y periféricos	Departamental, Municipal	Anual	Enero 2015- Septiembre 2015	Estructural-Clave

SECRETARIA DE AGRICULTURA

TEMA	INDICADOR	OBJETIVO	VARIABLES	FUENTE DE LAS VARIABLES	FÓRMULA	UNIDAD DE MEDIDA	DESAGREGACIÓN TEMÁTICA	DESAGREGACIÓN GEOGRÁFICA	PERIODICIDAD DE DIFUSIÓN	AÑO BASE	TIPO DE INDICADOR
Agricultura ganadería pesca y silvicultura	Producción de cultivos transitorios (PCT)	Medir la Producción de cultivos transitorios en el departamento del Cesar	•Áreas cosechadas de cultivos transitorios(ACT R) •Rendimiento (R)	Ministerio de Agricultura y Desarrollo Rural - Evaluaciones Agropecuarias	$PCT = ACTR * R$	Toneladas	N/A	Departamental, Municipal	Anual	1990	Estructural-Clave
	Producción de cultivos anuales (PCA)	Medir la Producción de cultivos anuales en el departamento del Cesar	•Áreas cosechadas de cultivos anuales (ACA) •Rendimiento (R)	Ministerio de Agricultura y Desarrollo Rural - Evaluaciones Agropecuarias	$PCA = ACA * R$	Toneladas	N/A	Departamental, Municipal	Anual	1990	Estructural-Clave
	Producción de cultivos permanentes (PCP)	Medir la Producción de cultivos permanentes en el departamento del Cesar	•Áreas cosechadas de cultivos permanentes(AC P) •Rendimiento (R)	Ministerio de Agricultura y Desarrollo Rural - Evaluaciones Agropecuarias	$PCP = ACP * R$	Toneladas	N/A	Departamental, Municipal	Anual	1990	Estructural-Clave
	Producción anual de leche cruda (PALC)	Medir la Producción de leche cruda en el departamento del Cesar	•Número de vacas en ordeño (NVO) •Producción promedio (día) vaca (PPV)	ICA-Censo pecuario	$PALC = NVO * PPV * 365$	Litros	N/A	Departamental, Municipal	Anual	2002	Estructural-Clave

SECRETARIA DE DEPORTE

TEMA	INDICADOR	OBJETIVO	VARIABLES	FUENTE DE LAS VARIABLES	FÓRMULA	UNIDAD DE MEDIDA	DESAGREGACIÓN TEMÁTICA	DESAGREGACIÓN GEOGRÁFICA	PERIODICIDAD DE DIFUSIÓN	AÑO BASE	TIPO DE INDICADOR
Recreación y deporte	Porcentaje de niños, niñas y adolescentes de 5 a 17 años matriculados o inscritos en programas de recreación y deporte.	Conocer el porcentaje de niños, niñas y adolescentes de 5 a 17 años matriculados o inscritos en programas de recreación y deporte.	<ul style="list-style-type: none"> Número de niños, niñas y adolescentes de 5 y 17 años inscritos para participar en la disciplina deportiva i Total de niños, niñas y adolescentes entre 5 y 17 en el departamento 	<p>Plataforma Supérate Intercolegiados – COLDEPORTES Nacional</p> <p>Proyecciones de Población basadas en el CENSO 2005. Departamento Administrativo Nacional de Estadística – DANE.</p>	$\left(\frac{\text{Número de niños, niñas y adolescentes de 5 y 17 años inscritos para participar en la disciplina deportiva}}{\text{Total de niños, niñas y adolescentes entre 5 y 17 en el departamento}} \right) * 100$	Porcentaje	<p>Por disciplina i:</p> <p>Atletismo, Ajedrez, Arquería, Boxeo, Baloncesto, Ciclismo, Fútbol, judo, Patinaje, Softbol, Taekwondo, Tejo, Tenis de campo, Tenis de Mesa, Voleibol</p>	Departamental	Anual	Enero 2013 - Diciembre 2015	Estructural-Complementario
	Número de personas vinculadas a algún programa departamental de actividad física, recreación y/o deporte	Conocer el número de personas con edades entre 12 y 84 años vinculadas a algún programa departamental de actividad física, recreación y/o deporte	<ul style="list-style-type: none"> Numero de personas con edades entre 12 y 84 años vinculadas a algún programa departamental de actividad física, recreación y/o deporte Población total entre 12 y 84 años en el departamento 	<p>Sistema Nacional de Monitoreo - COLDEPORTES Nacional</p> <p>Proyecciones de Población basadas en el CENSO 2005. Departamento Administrativo Nacional de Estadística – DANE.</p>	$\left(\frac{\text{Número de personas con edades entre 12 y 84 años vinculadas a algún programa departamental de actividad física, recreación y/o deporte}}{\text{Población total entre 12 y 84 años en el departamento}} \right) * 100$	Porcentaje	<p>Genero</p> <p>Edad</p>	Departamental	Anual	Enero 2013 - Diciembre 2015	Estructural-Complementario

TEMA	INDICADOR	OBJETIVO	VARIABLES	FUENTE DE LAS VARIABLES	FÓRMULA	UNIDAD DE MEDIDA	DESAGREGACIÓN TEMÁTICA	DESAGREGACIÓN GEOGRÁFICA	PERIODICIDAD DE DIFUSIÓN	AÑO BASE	TIPO DE INDICADOR
	Porcentaje de niños, niñas de 0 a 5 años matriculados o inscritos en programas de recreación y deporte.	Conocer el porcentaje de niños, niñas de 0 a 5 años inscritos en programas de desarrollo motor.	<ul style="list-style-type: none"> • Numero de niños, niñas de 0 a 5 años inscritos en programas de desarrollo motor. • Total de niños, niñas de 0 a 5 años en el departamento 	Sistema Nacional de Monitoreo - COLDEPORTES Proyecciones de Población basadas en el CENSO 2005. Departamento Administrativo Nacional de Estadística – DANE.	$(\text{Número de niños, niñas de 0 a 5 años inscritos en programas de desarrollo motor} / \text{Total de niños, niñas de 0 a 5 años en el departamento}) * 100$	Porcentaje	Genero	Departamental	Anual	Enero 2013 - Diciembre 2015	Estructural-Complementario
	Número de deportistas por alto rendimiento (NDepAR)	Identificar el número de deportistas de alto rendimiento, en el lugar y periodo de referencia.	<ul style="list-style-type: none"> • Número de deportistas de alto rendimiento (DepAR) 	Secretaría de Recreación y Deportes-Ligas Deportivas Departamentales	$(\text{NDepAR}) = (\text{DepAR})$	Numero	Genero Edad	Departamental	Anual	Enero 2013 - Diciembre 2015	Estructural-Complementario
	Numero de ligas por disciplina deportiva (NLDe)i	Conocer el numero de ligas deportivas por disciplinas deportivas i	Numero de ligas por disciplina deportiva (NLDe)i	Secretaría de Recreación y Deportes-Ligas Deportivas Departamentales	$(\text{NLDE}) = \sum (\text{NLDe})_i$	Numero	Por disciplina i: Atletismo, Ajedrez, Arquería, Billar, Boxeo, Baloncesto, Ciclismo, Futbol, futbol de salón, judo, Natación, Patinaje, Softbol, Taekwondo, Tejo, Tenis de campo, Tenis de Mesa, Voleibol	Departamental	Anual	Enero 2013 - Diciembre 2015	Estructural-Complementario

SECRETARIA DE EDUCACIÓN

TEMA	INDICADOR	OBJETIVO	VARIABLES	FUENTE DE LAS VARIABLES	FÓRMULA	UNIDAD DE MEDIDA	DESAGREGACIÓN TEMÁTICA	DESAGREGACIÓN GEOGRÁFICA	PERIODICIDAD DE DIFUSIÓN	AÑO BASE	TIPO DE INDICADOR
Educación	Tasa de Cobertura escolar neta en transición (TCNt)	Medir el porcentaje de los estudiantes que se encuentran cursando el nivel de Transición.	<ul style="list-style-type: none"> Número de alumnos matriculados en edad escolar (5 años) en transición que tienen la edad para cursarlo (NAMEt) Población en edad escolar (5 años) en transición (PEEt) 	<p>Ministerio de Educación Nacional</p> <p>Sistema Integrado de Matrícula - SIMAT.</p> <p>Proyecciones de Población basadas en el CENSO 2005. Departamento Administrativo Nacional de Estadística – DANE.</p>	$(TCNt) = \frac{(NAMEt)}{(PEEt)} * 100$	Porcentaje	N/A	Departamental, Municipal	Anual	Enero 2007-Diciembre 2014.	Estructural-Clave
	Tasa de Cobertura escolar neta para educación básica primaria (TCNp)	Medir el porcentaje de los estudiantes que se encuentran cursando el nivel de educación Básica Primaria.	<ul style="list-style-type: none"> Número de alumnos matriculados en edad escolar (6 y 10 años) en básica primaria que tienen la edad para cursarlo Población en edad escolar (6 y 10 años) en básica primaria (PEEp) 	<p>Ministerio de Educación Nacional-Sistema Integrado de Matrícula - SIMAT.</p> <p>Proyecciones de Población basadas en el CENSO 2005. Departamento Administrativo Nacional de</p>	$(TCNp) = \frac{(NAMEp)}{(PEEp)} * 100$	Porcentaje	N/A	Departamental, Municipal	Anual	Enero 2007-Diciembre 2014.	Estructural-Clave

TEMA	INDICADOR	OBJETIVO	VARIABLES	FUENTE DE LAS VARIABLES	FÓRMULA	UNIDAD DE MEDIDA	DESAGREGACIÓN TEMÁTICA	DESAGREGACIÓN GEOGRÁFICA	PERIODICIDAD DE DIFUSIÓN	AÑO BASE	TIPO DE INDICADOR
				Estadística – DANE.							
	Tasa de Cobertura escolar neta para educación básica secundaria (TCNs)	Medir el porcentaje de los estudiantes que se encuentran cursando el nivel de educación Secundaria.	<ul style="list-style-type: none"> Número de alumnos matriculados en edad escolar (11 y 14 años) en básica secundaria que tienen la edad para cursarlo Población en edad escolar (11 y 14 años) en básica secundaria (PEEs) 	Ministerio de Educación Nacional-Sistema Integrado de Matrícula - SIMAT. Proyecciones de Población basadas en el CENSO 2005. Departamento Administrativo Nacional de Estadística – DANE.	$(TCNs) = \frac{(NAMEs)}{(PEEs)} * 100$	Porcentaje	N/A	Departamental, Municipal	Anual	Enero 2007-Diciembre 2014.	Estructural-Clave
	Tasa de Cobertura escolar neta para educación media (TCNm)	Medir el porcentaje de los estudiantes que se encuentran efectivamente en el nivel de educación Media.	<ul style="list-style-type: none"> Número de alumnos matriculados en edad escolar (15 y 16 años) en educación media que tienen edad para cursarlo (NAMEm) Población en edad escolar (15 y 16 años) en 	Ministerio de Educación Nacional-Sistema Integrado de Matrícula - SIMAT. Proyecciones de Población basadas en el CENSO 2005.	$(TCNm) = \frac{(NAMEm)}{(PEEm)} * 100$	Porcentaje	N/A	Departamental, Municipal	Anual	Enero 2007-Diciembre 2014.	Estructural-Clave

TEMA	INDICADOR	OBJETIVO	VARIABLES	FUENTE DE LAS VARIABLES	FÓRMULA	UNIDAD DE MEDIDA	DESAGREGACIÓN TEMÁTICA	DESAGREGACIÓN GEOGRÁFICA	PERIODICIDAD DE DIFUSIÓN	AÑO BASE	TIPO DE INDICADOR
			educación media (PEEm)	Departamento Administrativo Nacional de Estadística – DANE.							
	Tasa de Cobertura escolar bruta en transición (TCBt)	Medir el porcentaje de la matrícula de Transición con la demanda que se debe atender en ese nivel educativo.	<ul style="list-style-type: none"> Número de alumnos matriculados en transición (NAMt) Población en edad escolar (5 años) en preescolar (PEEt) 	Ministerio de Educación Nacional-Sistema Integrado de Matrícula - SIMAT. Proyecciones de Población basadas en el CENSO 2005. Departamento Administrativo Nacional de Estadística – DANE.	$(TCBt) = \frac{(NAMt)}{(PEEt)} * 100$	Porcentaje	N/A	Departamental, Municipal	Anual	Enero 2007-Diciembre 2014.	Estructural-Clave
	Tasa de Cobertura escolar bruta para educación básica primaria (TCBp)	Medir el porcentaje de la matrícula de primaria con la demanda que se debe atender en ese nivel educativo.	<ul style="list-style-type: none"> Número de alumnos matriculados en básica primaria (NAMp) Población en edad escolar (5 años) en básica primaria (PEEp) 	Ministerio de Educación Nacional-Sistema Integrado de Matrícula - SIMAT. Proyecciones de Población basadas en el CENSO 2005.	$(TCBp) = \frac{(NAMp)}{(PEEp)} * 100$	Porcentaje	N/A	Departamental, Municipal	Anual	Enero 2007-Diciembre 2014.	Estructural-Clave

TEMA	INDICADOR	OBJETIVO	VARIABLES	FUENTE DE LAS VARIABLES	FÓRMULA	UNIDAD DE MEDIDA	DESAGREGACIÓN TEMÁTICA	DESAGREGACIÓN GEOGRÁFICA	PERIODICIDAD DE DIFUSIÓN	AÑO BASE	TIPO DE INDICADOR
				Departamento Administrativo Nacional de Estadística – DANE.							
	Tasa de Cobertura escolar bruta para educación básica secundaria (TCBs)	Medir el porcentaje de la matrícula de básica secundaria con la demanda que se debe atender en ese nivel educativo.	<ul style="list-style-type: none"> Número de alumnos matriculados en básica secundaria (NAMs) Población en edad escolar (11 y 14 años) en básica secundaria (PEEs) 	<p>Ministerio de Educación Nacional-Sistema Integrado de Matrícula - SIMAT.</p> <p>Proyecciones de Población basadas en el CENSO 2005. Departamento Administrativo Nacional de Estadística – DANE.</p>	$(TCBs) = \frac{(NAMs)}{(PEEs)} * 100$	Porcentaje	N/A	Departamental, Municipal	Anual	Enero 2007-Diciembre 2014.	Estructural-Clave
	Tasa de Cobertura escolar bruta para educación media (TCBm)	Medir el porcentaje de la matrícula de básica media con la demanda que se debe atender en ese nivel educativo.	<ul style="list-style-type: none"> Número de alumnos matriculados en educación media (NAMm) Población en edad escolar (15 y 16 años) en educación media (PEEs) 	<p>Ministerio de Educación Nacional-Sistema Integrado de Matrícula - SIMAT.</p> <p>Proyecciones de Población basadas en el CENSO 2005. Departamento Administrativo Nacional de Estadística –</p>	$(TCBm) = \frac{(NAMm)}{(PEEm)} * 100$	Porcentaje	N/A	Departamental, Municipal	Anual	Enero 2007-Diciembre 2014.	Estructural-Clave

TEMA	INDICADOR	OBJETIVO	VARIABLES	FUENTE DE LAS VARIABLES	FÓRMULA	UNIDAD DE MEDIDA	DESAGREGACIÓN TEMÁTICA	DESAGREGACIÓN GEOGRÁFICA	PERIODICIDAD DE DIFUSIÓN	AÑO BASE	TIPO DE INDICADOR
				DANE.							
	Tasa de deserción en educación básica primaria (TDLp)	Conocer el porcentaje de estudiantes que estando matriculados abandonan sus estudios durante el año lectivo en Básica Primaria.	<ul style="list-style-type: none"> • Número de alumnos matriculados en básica primaria, que abandonan el sistema escolar antes de terminar el año lectivo (desertores) (Dlp) • Alumnos matriculados en básica primaria (Mp) 	Ministerio de Educación Nacional Sistema Integrado de Matrícula - SIMAT.	$(TDLp) = \frac{(Dlp)}{(Mp)} * 100$	Porcentaje	N/A	Departamental, municipal, Entidad Territorial Certificada, Zona y Establecimiento Educativo.	Anual	Enero 2011 - Diciembre 2014	Estructural-Clave
	Tasa de deserción en educación básica secundaria (TDLs)	Conocer el porcentaje de estudiantes que estando matriculados abandonan sus estudios durante el año lectivo en Básica Secundaria.	<ul style="list-style-type: none"> • Número de alumnos matriculados en básica secundaria, que abandonan el sistema escolar antes de terminar el año lectivo (desertores) (Dlp) • Alumnos matriculados en básica secundaria (Mp) 	Ministerio de Educación Nacional Sistema Integrado de Matrícula - SIMAT.	$(TDLs) = \frac{(Ds)}{(Ms)} * 100$	Porcentaje	N/A	Departamental, municipal, Entidad Territorial Certificada, Zona y Establecimiento Educativo.	Anual	Enero 2011 - Diciembre 2014	Estructural-Clave

TEMA	INDICADOR	OBJETIVO	VARIABLES	FUENTE DE LAS VARIABLES	FÓRMULA	UNIDAD DE MEDIDA	DESAGREGACIÓN TEMÁTICA	DESAGREGACIÓN GEOGRÁFICA	PERIODICIDAD DE DIFUSIÓN	AÑO BASE	TIPO DE INDICADOR
	Tasa de deserción en educación media (TDLm)	Conocer el porcentaje de estudiantes que estando matriculados abandonan sus estudios durante el año lectivo en Educación Media.	<ul style="list-style-type: none"> Número de estudiantes matriculados en educación media, que abandonan el sistema escolar antes de terminar el año lectivo (desertores) (DIm) Alumnos matriculados en educación media (Mm) 	<p>Ministerio de Educación Nacional</p> <p>Sistema Integrado de Matrícula - SIMAT.</p>	$(TDLm) = \frac{(DIm)}{(Mm)} * 100$	Porcentaje	N/A	Departamental, municipal, Entidad Territorial Certificada, Zona y Establecimiento Educativo.	Anual	Enero 2011 - Diciembre 2014	Estructural-Clave
	Tasa de repetencia en educación básica primaria (Trepp)	Conocer el porcentaje de alumnos que repiten un grado académico en básica primaria.	<ul style="list-style-type: none"> Número de estudiantes repitentes en básica primaria (Repp) Matrícula total en básica primaria (Mp) 	<p>Ministerio de Educación Nacional</p> <p>Sistema Integrado de Matrícula - SIMAT.</p>	$(Trepp) = \frac{(Repp)}{(Mp)} * 100$	Porcentaje	N/A	Departamental, municipal, Entidad Territorial Certificada, Zona y Establecimiento Educativo.	Anual	Enero 2011 - Diciembre 2014	Estructural-Clave
	Tasa de repetencia en educación básica secundaria (TrepS)	Conocer el porcentaje de alumnos que repiten un grado académico en básica secundaria.	<ul style="list-style-type: none"> Número de estudiantes repitentes en básica secundaria (Reps) Matrícula total en básica secundaria (Ms) 	<p>Ministerio de Educación Nacional</p> <p>Sistema Integrado de Matrícula - SIMAT.</p>	$(TrepS) = \frac{(Reps)}{(Ms)} * 100$	Porcentaje	N/A	Departamental, municipal, Entidad Territorial Certificada, Zona y Establecimiento Educativo.	Anual	Enero 2011 - Diciembre 2014	Estructural-Clave

TEMA	INDICADOR	OBJETIVO	VARIABLES	FUENTE DE LAS VARIABLES	FÓRMULA	UNIDAD DE MEDIDA	DESAGREGACIÓN TEMÁTICA	DESAGREGACIÓN GEOGRÁFICA	PERIODICIDAD DE DIFUSIÓN	AÑO BASE	TIPO DE INDICADOR
	Tasa de repitencia en educación media (Trep _m)	Conocer el porcentaje de alumnos que repiten un grado académico en educación media.	<ul style="list-style-type: none"> Número de estudiantes repitentes en educación media (Re_{pm}) Matrícula total en educación media (M_m) 	Ministerio de Educación Nacional Sistema Integrado de Matrícula - SIMAT.	$(Trep_m) = \frac{(Re_{pm})}{(M_m)} * 100$	Porcentaje	N/A	Departamental, municipal, Entidad Territorial Certificada, Zona y Establecimiento Educativo.	Anual	Enero 2011 - Diciembre 2014	Estructural-Clave
	Tasa de analfabetismo Adulto (TAA)	Conocer que porcentaje de la población de 15 años en adelante que no se encuentra vinculada al servicio educativo	<ul style="list-style-type: none"> Población de 15 años en adelante no se encuentra vinculada al servicio público educativo (PNVSE_a) Población de 15 años en adelante (P_{ta}) <p>Es posible desagregar este indicador por departamentos, zonas (urbana-rural) y por género (hombres-mujeres).</p>	CENSO 2005. Departamento Administrativo Nacional de Estadística – DANE.	$TAA = \frac{(PNVSE_a)}{(P_{ta})} * 100$	Porcentaje	N/A	Departamental, municipal, urbano, rural (cabecera-resto)	Anual	Enero 2012 - Diciembre 2014	Estructural-Clave
	Tasa de analfabetismo Joven (TAJ)	Conocer que porcentaje de la población entre 15 y 24 años de edad que no se encuentra vinculada al servicio educativo	<ul style="list-style-type: none"> Población entre 15 y 24 años de edad no se encuentra vinculada al servicio público educativo (PNVSE_j) Población entre 	CENSO 2005. Departamento Administrativo Nacional de Estadística – DANE.	$TAJ = \frac{(PNVSE_j)}{(P_{tj})} * 100$	Porcentaje	N/A	Departamental, municipal, urbano, rural (cabecera-resto)	Anual	Enero 2012 - Diciembre 2014	Estructural-Clave

TEMA	INDICADOR	OBJETIVO	VARIABLES	FUENTE DE LAS VARIABLES	FÓRMULA	UNIDAD DE MEDIDA	DESAGREGACIÓN TEMÁTICA	DESAGREGACIÓN GEOGRÁFICA	PERIODICIDAD DE DIFUSIÓN	AÑO BASE	TIPO DE INDICADOR
			15 y 24 años de edad (Ptj) Es posible desagregar este indicador por departamentos, zonas (urbana-rural) y por género (hombres-mujeres).								
	Niveles de desempeño en las pruebas SABER grado 5°, Lenguaje, Matemáticas, Ciencias Naturales y Competencias Ciudadanas	Identificar la proporción de estudiantes de grado quinto ubicados en determinado nivel de desempeño (Insuficiente, Mínimo, Satisfactorio y Avanzado) en el área evaluada.	El indicador no se calcula. Las pruebas son diseñadas, aplicadas y analizadas por el ICFES. Los puntajes son posteriormente publicados en los sitios web del ICFES.	Instituto Colombiano para la Evaluación de la Educación	El indicador no se calcula. Las pruebas son diseñadas, aplicadas y analizadas por el ICFES. Los puntajes son posteriormente publicados en los sitios web del ICFES.	Porcentaje	Establecimiento educativo, Centros educativos, grado, período de tiempo, estratificación	Departamental, Municipal	Anual	Diciembre 2009, Diciembre 2012, Diciembre 2013, Diciembre 2014	Estructural-Clave
	Niveles de desempeño en las pruebas SABER grado 9°, Lenguaje, Matemáticas, Ciencias Naturales y Competencias Ciudadanas	Identificar la proporción de estudiantes de grado noveno ubicados en determinado nivel de desempeño (Insuficiente, Mínimo, Satisfactorio y Avanzado) en el área evaluada.	El indicador no se calcula. Las pruebas son diseñadas, aplicadas y analizadas por el ICFES. Los puntajes son posteriormente publicados en los sitios web del ICFES.	Instituto Colombiano para la Evaluación de la Educación	El indicador no se calcula. Las pruebas son diseñadas, aplicadas y analizadas por el ICFES. Los puntajes son posteriormente publicados en los sitios web del ICFES.	Porcentaje	Establecimiento educativo, Centros educativos, grado, período de tiempo, estratificación	Departamental, Municipal	Anual	Diciembre 2009, Diciembre 2012, Diciembre 2013, Diciembre 2014	Estructural-Clave

TEMA	INDICADOR	OBJETIVO	VARIABLES	FUENTE DE LAS VARIABLES	FÓRMULA	UNIDAD DE MEDIDA	DESAGREGACIÓN TEMÁTICA	DESAGREGACIÓN GEOGRÁFICA	PERIODICIDAD DE DIFUSIÓN	AÑO BASE	TIPO DE INDICADOR
		el área evaluada.			web del ICFES.						
	Número de establecimientos educativos en las categorías de planteles en las pruebas SABER 11°	Conocer el número de los instituciones educativas en determinada categoría de clasificación de planteles y en determinado periodo de tiempo	El indicador no se calcula. Las pruebas son diseñadas, aplicadas y analizadas por el ICFES. Los puntajes son posteriormente publicados en los sitios web del ICFES.	Instituto Colombiano para la Evaluación de la Educación	El indicador no se calcula. Las pruebas son diseñadas, aplicadas y analizadas por el ICFES. Los puntajes son posteriormente e publicados en los sitios web del ICFES.	Numero	N/A	Departamental, Municipal	Anual	dic-14	Estructural-Clave
	Puntajes promedio en las pruebas SABER 11°: Lenguaje, Matemáticas, Biología, Física, Química, Ciencias Sociales, Filosofía e Inglés)	Conocer el puntaje que mejor representa el desempeño de los estudiantes de onceavo grado en la prueba Saber 11° en determinado periodo de tiempo.	El indicador no se calcula. Las pruebas son diseñadas, aplicadas y analizadas por el ICFES. Los puntajes son posteriormente publicados en los sitios web del ICFES.	Instituto Colombiano para la Evaluación de la Educación	El indicador no se calcula. Las pruebas son diseñadas, aplicadas y analizadas por el ICFES. Los puntajes son posteriormente e publicados en los sitios web del ICFES.	Promedio	Establecimiento educativo, Centros educativos, grado, período de tiempo, estratificación	Departamental, Municipal	Anual	Diciembre 2011 a Diciembre 2014	Estructural-Clave

SECRETARIA DE GOBIERNO

TEMA	INDICADOR	OBJETIVO	VARIABLES	FUENTE DE LAS VARIABLES	FÓRMULA	UNIDAD DE MEDIDA	DESAGREGACIÓN TEMÁTICA	DESAGREGACIÓN GEOGRÁFICA	PERIODICIDAD DE DIFUSIÓN	AÑO BASE	TIPO DE INDICADOR
Nivel calidad y condiciones de vida, Demografía y población	Población Afrocesarence (PA)	Conocer el Numero de Afrocesarences del departamento	Numero de Afrocesarence del departamento del Cesar (NADC)	Censo DANE	Numero de Afrocesarence del departamento del Cesar	Número	Sexo	Departamental, Municipal	N/A	Enero 2005 - Septiembre 2015	Coyuntural-Complementario
	Población Indígena (PI)	Conocer el Numero de Indígenas del departamento	Numero de Indígenas del departamento del Cesar (NIDC)	Ministerio del interior Dusakawi	Numero de Indígenas del departamento del Cesar	Número	Por grupos Etarios Sexo	Departamental, Municipal	N/A	Enero 2005 - Septiembre 2015	Coyuntural-Complementario
Seguridad y defensa	Tasa de Homicidios	Determinar la incidencia de los homicidios en el total de la población.	Número total de homicidios. Total población a mitad de periodo.	Instituto Nacional de Medicina y Ciencias Forenses Departamento Administrativo Nacional de Estadísticas	$TH = \frac{NTH}{TP} * 100.000$	Número	Sexo Edad	Departamental, Municipal	Anual	Enero 2005 - Septiembre 2015	Estructural-Clave
	Tasa de hurtos	Conocer la incidencia del delito de robo, en el total de la población, a partir de las investigaciones iniciadas por este delito en el departamento	Número total de denuncias por robo. Población total a mitad de periodo.	Policía Nacional Departamento Administrativo Nacional de Estadísticas	$TRo = \frac{Ro}{TP} * 100.000$	Número	Sexo Edad	Departamental, Municipal	Anual	Enero 2005 - Septiembre 2015	Estructural-Clave

OFICINA ASESORA DE PAZ

TEMA	INDICADOR	OBJETIVO	VARIABLES	FUENTE DE LAS VARIABLES	FÓRMULA	UNIDAD DE MEDIDA	DESAGREGACIÓN TEMÁTICA	DESAGREGACIÓN GEOGRÁFICA	PERIODICIDAD DE DIFUSIÓN	AÑO BASE	TIPO DE INDICADOR
Demografía y población, Justicia, Nivel, calidad y condiciones de vida	Porcentaje de víctimas por amenaza (PVA)	Evaluar el porcentaje de víctimas por amenaza en el departamento del Cesar	<ul style="list-style-type: none"> •Número de víctimas por amenaza(NVA) •Número de víctimas totales (NVT) 	Unidad para la Atención y Reparación Integral a las Víctimas	$PVA = \frac{NVA}{NVT} * 100$	Porcentaje	Genero Ciclo vital Pertenencia Discapacidad	Departamental, Municipal	Trimestral	1985	Estructural- Clave
	Porcentaje de víctimas por desaparición forzada (PVDF)	Evaluar el porcentaje de víctimas por desaparición forzada en el departamento del Cesar	<ul style="list-style-type: none"> •Número de víctimas por desaparición forzada (NVDF) •Número de víctimas totales (NVT) 	Unidad para la Atención y Reparación Integral a las Víctimas	$PVDF = \frac{NVDF}{NVT} * 100$	Porcentaje	Genero Ciclo vital Pertenencia Discapacidad	Departamental, Municipal	Trimestral	1985	Estructural- Clave
	Porcentaje de víctimas por desplazamiento (PVD)	Evaluar el porcentaje de víctimas por desplazamiento en el departamento del Cesar	<ul style="list-style-type: none"> •Número de víctimas por desplazamiento(NVPD) •Número de víctimas totales (NVT) 	Unidad para la Atención y Reparación Integral a las Víctimas	$PVD = \frac{NVPD}{NVT} * 100$	Porcentaje	Genero Ciclo vital Pertenencia Discapacidad	Departamental, Municipal	Trimestral	1985	Estructural- Clave
	Porcentaje de víctimas por vinculación de niños a la guerra (PVVG)	Evaluar el porcentaje de víctimas por vinculación de niños a la guerra en el departamento del Cesar	<ul style="list-style-type: none"> •Número de víctimas por vinculación de niños a la guerra (NVVG) •Número de víctimas totales (NVT) 	Unidad para la Atención y Reparación Integral a las Víctimas	$PVVG = \frac{NVVG}{NVT} * 100$	Porcentaje	Genero Ciclo vital Pertenencia Discapacidad	Departamental, Municipal	Trimestral	1985	Estructural- Clave
	Porcentaje de víctimas por tortura (PVT)	Evaluar el porcentaje de víctimas por tortura en el departamento del Cesar	<ul style="list-style-type: none"> •Número de víctimas por tortura(NVPT) •Número de víctimas totales (NVT) 	Unidad para la Atención y Reparación Integral a las Víctimas	$PVPT = \frac{NVPT}{NVT} * 100$	Porcentaje	Genero Ciclo vital Pertenencia Discapacidad	Departamental, Municipal	Trimestral	1985	Estructural- Clave

TEMA	INDICADOR	OBJETIVO	VARIABLES	FUENTE DE LAS VARIABLES	FÓRMULA	UNIDAD DE MEDIDA	DESAGREGACIÓN TEMÁTICA	DESAGREGACIÓN GEOGRÁFICA	PERIODICIDAD DE DIFUSIÓN	AÑO BASE	TIPO DE INDICADOR
	Porcentaje de víctimas por secuestro (PVS)	Evaluar el porcentaje de víctimas por secuestro en el departamento del Cesar	<ul style="list-style-type: none"> •Número de víctimas por secuestro(NVPS) •Número de víctimas totales (NVT) 	Unidad para la Atención y Reparación Integral a las Víctimas	$PVS = \frac{NVPS}{NVT} * 100$	Porcentaje	Genero Ciclo vital Pertenencia Discapacidad	Departamental, Municipal	Trimestral	1985	Estructural- Clave
	Porcentaje de víctimas por delito contra la libertad sexual (PVPS)	Evaluar el porcentaje de víctimas por delito contra la libertad sexual en el departamento del Cesar	<ul style="list-style-type: none"> •Número de víctimas por delito contra la libertad sexual(NVDLS) •Número de víctimas totales (NVT) 	Unidad para la Atención y Reparación Integral a las Víctimas	$PVPS = \frac{NVDLS}{NVT} * 100$	Porcentaje	Genero Ciclo vital Pertenencia Discapacidad	Departamental, Municipal	Trimestral	1985	Estructural- Clave
	Porcentaje de víctimas por abandono o despojo forzado de tierras (PVAT)	Evaluar el porcentaje de víctimas por abandono o despojo forzado de tierras en el departamento del Cesar	<ul style="list-style-type: none"> •Número de víctimas por abandono o despojo forzado de tierras (NVAT) •Número de víctimas totales (NVT) 	Unidad para la Atención y Reparación Integral a las Víctimas	$PVAT = \frac{NVAT}{NVT} * 100$	Porcentaje	Genero Ciclo vital Pertenencia Discapacidad	Departamental, Municipal	Trimestral	1985	Estructural- Clave
	Porcentaje de víctimas por acto terrorista, combate (PVCT)	Evaluar el porcentaje de víctimas por acto terrorista, combate en el departamento del Cesar	<ul style="list-style-type: none"> •Número de víctimas por acto terrorista, combate (NVCT) •Número de víctimas totales (NVT) 	Unidad para la Atención y Reparación Integral a las Víctimas	$PVCT = \frac{NVCT}{NVT} * 100$	Porcentaje	Genero Ciclo vital Pertenencia Discapacidad	Departamental, Municipal	Trimestral	1985	Estructural- Clave
	Porcentaje de víctimas por minas antipersonas, minas sin explotar o	Evaluar el porcentaje de víctimas por minas antipersonas, minas sin	<ul style="list-style-type: none"> •Número de víctimas por minas antipersonas, minas sin explotar o 	Unidad para la Atención y Reparación Integral a las Víctimas	$PVMAE = \frac{NVMAE}{NVT} * 100$	Porcentaje	Genero Ciclo vital Pertenencia Discapacidad	Departamental, Municipal	Trimestral	1985	Estructural- Clave

TEMA	INDICADOR	OBJETIVO	VARIABLES	FUENTE DE LAS VARIABLES	FÓRMULA	UNIDAD DE MEDIDA	DESAGREGACIÓN TEMÁTICA	DESAGREGACIÓN GEOGRÁFICA	PERIODICIDAD DE DIFUSIÓN	AÑO BASE	TIPO DE INDICADOR
	artefactos explosivos (PVMAE)	explotar o artefactos explosivos en el departamento del Cesar	artefactos explosivos (NVMAE) •Número de víctimas totales (NVT)								
	Porcentaje de víctimas por pérdida de bienes muebles e inmuebles (PVPBM)	Evaluar el porcentaje de víctimas por pérdida de bienes muebles e inmuebles en el departamento del Cesar	•Número de víctimas por pérdida de bienes muebles e inmuebles (NVPBM) •Número de víctimas totales (NVT)	Unidad para la Atención y Reparación Integral a las Víctimas	$PVPBM = \frac{NVPBM}{NVT} * 100$	Porcentaje	Genero Ciclo vital Pertenencia Discapacidad	Departamental, Municipal	Trimestral	1985	Estructural- Clave
	Porcentaje de víctimas por homicidio (PVH)	Evaluar el porcentaje de víctimas por homicidio en el departamento del Cesar	•Número de víctimas por homicidio (NVH) •Número de víctimas totales (NVT)	Unidad para la Atención y Reparación Integral a las Víctimas	$PVH = \frac{NVH}{NVT} * 100$	Porcentaje	Genero Ciclo vital Pertenencia Discapacidad	Departamental, Municipal	Trimestral	1985	Estructural- Clave

OFICINA ASESORA DE POLITICA SOCIAL

TEMA	INDICADOR	OBJETIVO	VARIABLES	FUENTE DE LAS VARIABLES	FÓRMULA	UNIDAD DE MEDIDA	DESAGREGACIÓN TEMÁTICA	DESAGREGACIÓN GEOGRÁFICA	PERIODICIDAD DE DIFUSIÓN	AÑO BASE	TIPO DE INDICADOR
Nivel calidad y condiciones de vida	Número de mujeres atendidas en programas sociales de equidad de género	Conocer el número de mujeres beneficiadas por la oferta institucional que promueva los derechos sociales, económicos y políticos de las mismas.	• número de mujeres beneficiadas con la oferta institucional	Línea Base Red Unidos- ANSPE	número de mujeres beneficiadas con la oferta institucional	Número	Genero, Edad	Departamental, Municipal, Urbana, Rural	Trimestral	Enero 2012- Septiembre 2015	Estructural-Clave

TEMA	INDICADOR	OBJETIVO	VARIABLES	FUENTE DE LAS VARIABLES	FÓRMULA	UNIDAD DE MEDIDA	DESAGREGACIÓN TEMÁTICA	DESAGREGACIÓN GEOGRÁFICA	PERIODICIDAD DE DIFUSIÓN	AÑO BASE	TIPO DE INDICADOR
Nivel calidad y condiciones de vida	Porcentaje niños y niñas de la primera infancia de cero a cinco años y once meses atendidos en programas sociales	Conocer el número de niños y niñas de la primera infancia atendidos mediante programas sociales	<ul style="list-style-type: none"> • Numero de niños y niñas de cero a cinco años y once meses atendidos en programas sociales. • Número niñas niños entre 0 a 5 años y 11 meses que se encuentran inscritos en la base de datos del SISBEN en condiciones de vulnerabilidad 	Base de SISBEN , ICBF(cruce)	(Número de niños y niñas entre 0 a 5 años y 11 meses atendidos en programas sociales/ número niñas niños entre 0 a 5 años y 11 meses que se encuentran inscritos en la base de datos del SISBEN en condiciones de vulnerabilidad)*100	Porcentaje	Genero, Edad	Departamental, Municipal	Trimestral	Enero 2012-Septiembre 2015	Estructural-Clave

TEMA	INDICADOR	OBJETIVO	VARIABLES	FUENTE DE LAS VARIABLES	FÓRMULA	UNIDAD DE MEDIDA	DESAGREGACIÓN TEMÁTICA	DESAGREGACIÓN GEOGRÁFICA	PERIODICIDAD DE DIFUSIÓN	AÑO BASE	TIPO DE INDICADOR
Nivel calidad y condiciones de vida	Porcentaje de niños, niñas y adolescentes (de 6 años a 17 años) identificados en trabajo infantil y atendidos mediante programas de restitución de derechos	Conocer el numero niños, niñas y adolescentes que se identifiquen ejerciendo labores en trabajo infantil y/o aquellos que se encuentren en posible riesgo.	<ul style="list-style-type: none"> • Número niñas niños y adolescentes identificados en trabajo infantil en edades entre 6 y 17 años que son atendidos. • Numero de menores entre 6 y 17 años que se encuentran identificados en la base de datos del nivel nacional SIRITI (sistema de información de los niños en trabajo infantil) que tiene el Ministerio de Trabajo con otras instituciones ICBF, Policía Nacional, Sena, Alcaldía, Gobernación. 	SIRITI (sistema de información de los niños en trabajo infantil), Red Unidos	(Número niñas niños y adolescentes identificados en trabajo infantil en edades entre 6 y 17 años que son atendidos/ Numero de menores entre 6 y 17 años que se encuentran identificados en la base de datos del nivel nacional SIRITI) * 100	Porcentaje	Genero, Edad	Departamental, Municipal	Trimestral	Enero 2012- Septiembre 2015	Estructural-Clave

TEMA	INDICADOR	OBJETIVO	VARIABLES	FUENTE DE LAS VARIABLES	FÓRMULA	UNIDAD DE MEDIDA	DESAGREGACIÓN TEMÁTICA	DESAGREGACIÓN GEOGRÁFICA	PERIODICIDAD DE DIFUSIÓN	AÑO BASE	TIPO DE INDICADOR
Nivel calidad y condiciones de vida	Número de personas en pobreza extrema atendidas	Conocer el número de familias beneficiadas que se encuentran en extrema pobreza a través de la canalización de la oferta institucional	<ul style="list-style-type: none"> • Numero de personas en pobreza extrema atendidas con la oferta institucional 	Red Unidos ANSPE	Número de personas en pobreza extrema atendidas con la oferta institucional	Numero	Genero, Edad	Departamental, Municipal	Trimestral	Enero 2012-Septiembre 2015	Estructural-Complementario
Nivel calidad y condiciones de vida	Número de Adultos mayores (60 años en adelante) beneficiados en programas	Conocer el número de Adultos mayores (60 años en adelante) en condiciones de vulnerabilidad que hacen parte de la población en condición de desplazamiento o clasificados en los niveles 1 o 2 del SISBEN, red unidos y/o víctimas del conflicto o indígenas beneficiados programas.	<ul style="list-style-type: none"> • Número de adultos mayores de 60 años en adelante beneficiados con el programa de alimentación. 	Proceso de Inscripción al programa del adulto mayor, Red Unidos, SISBEN Nivel 1 y 2	Sumatoria del número de adultos mayores de 60 años en adelante beneficiados con el programa de alimentación.	Número	60 años en adelante	Departamental, Municipal	Trimestral	Enero 2012-Septiembre 2015	Estructural-Complementario

OFICINA DE GESTIÓN DEL RIESGO

TEMA	INDICADOR	OBJETIVO	VARIABLES	FUENTE DE LAS VARIABLES	FÓRMULA	UNIDAD DE MEDIDA	DESAGREGACIÓN TEMÁTICA	DESAGREGACIÓN GEOGRÁFICA	PERIODICIDAD DE DIFUSIÓN	AÑO BASE	TIPO DE INDICADOR
Eventos extremos y desastres	Población afectada según tipo de Evento y afectación (PAD) _{i,j}	Conocer el porcentaje de personas afectadas por el evento i según tipo de afectación	<ul style="list-style-type: none"> • Número de personas afectadas por el evento i con afectación j (NPA)_{i,j} • Número total de personas afectadas por el evento i (NPA)_i 	Alcaldías Municipales	$(PAD)_{i,j} = \frac{(NPA)_{i,j}}{(NPA)_i} * 100$	Porcentaje	Donde i: Tipo de evento o desastre: Inundación, Vendaval, Incendio Forestal, Incendio Estructural, Colapso, Deslizamiento, Avalancha, Riesgo, Agrietamiento, Inundaciones, Sismo, Tormenta Eléctrica, explosión, Sequía, Huracán J: Tipo de Afectación de las personas: Víctimas, Heridos, desaparecidos, personas afectadas	Departamental, Municipal	Por evento ocurrido	Enero 2008 - Diciembre 2011 (Gestión Documental) Enero 2012 - Septiembre 2015	Coyuntural-Clave
Eventos extremos y desastres	Familias Damnificadas por municipio (FDM)	Conocer el porcentaje de familias damnificadas por desastre natural en el municipio.	<ul style="list-style-type: none"> • Número de familias de familias damnificadas en el municipio (NFDM) • Total número de familias damnificadas en el departamento (TNFDD) 	Alcaldías Municipales	$(FDM) = \frac{(NFDM)}{(TNFDD)} * 100$	Porcentaje	N/A	Municipal	Por evento ocurrido	Enero 2008 - Diciembre 2011 (Gestión Documental) Enero 2012 - Septiembre 2015	Coyuntural-Clave

TEMA	INDICADOR	OBJETIVO	VARIABLES	FUENTE DE LAS VARIABLES	FÓRMULA	UNIDAD DE MEDIDA	DESAGREGACIÓN TEMÁTICA	DESAGREGACIÓN GEOGRÁFICA	PERIODICIDAD DE DIFUSIÓN	AÑO BASE	TIPO DE INDICADOR
Eventos extremos y desastres	Familias Damnificadas por tipo de desastre (FD) _i	Conocer el porcentaje de familias damnificadas por desastre tipo i.	<ul style="list-style-type: none"> • Número de familias damnificadas por tipo de desastre i (NFD)_i • Total número de familias damnificadas (TNFD) 	Alcaldías Municipales	$(FD)_i = \frac{(NFD)_i}{(TNFD)} * 100$	Porcentaje	Donde i: Tipo de evento o desastre: Inundación, Vendaval, Incendio Forestal, Incendio, Estructural, Colapso, Deslizamiento, Avalancha, Riesgo, Agrietamiento, Inundaciones	Municipal	Por evento ocurrido	Enero 2008 - Diciembre 2011 (Gestión Documental) Enero 2012 - Septiembre 2015	Coyuntural-Clave
Eventos extremos y desastres	Familias Beneficiadas con ayuda (FBA)	Conocer el porcentaje de familias beneficiadas con ayuda tras la ocurrencia de un desastre natural	<ul style="list-style-type: none"> • Número de familias beneficiadas con ayuda (NFBA) • Total Número de familias damnificadas (TNFD) 	Alcaldías Municipales	$(FBA) = \frac{(NFBA)}{(TNFD)} * 100$	Porcentaje	N/A	Departamental, Municipal	Por evento ocurrido	Enero 2010 - Septiembre 2015	Coyuntural-Clave
Eventos extremos y desastres	Familias Beneficiadas con ayuda según tipo de ayuda entregada (FBA) _i	Conocer el porcentaje de familias beneficiadas con ayuda i tras la ocurrencia de un desastre natural	<ul style="list-style-type: none"> • Número de familias beneficiadas con ayuda del tipo i (NFBA)_i • Número de familias beneficiadas con ayuda (NFBA) 	Alcaldías Municipales	$(FBA)_i = \frac{(NFBA)_i}{(NFBA)} * 100$	Porcentaje	Donde i: Tipo de ayuda entregada: Mercado, Kit Aseo, Kit cocina, Materiales de construcción.	Departamental, Municipal	Por evento ocurrido	Enero 2010 - Septiembre 2015	Coyuntural-Clave

TEMA	INDICADOR	OBJETIVO	VARIABLES	FUENTE DE LAS VARIABLES	FÓRMULA	UNIDAD DE MEDIDA	DESAGREGACIÓN TEMÁTICA	DESAGREGACIÓN GEOGRÁFICA	PERIODICIDAD DE DIFUSIÓN	AÑO BASE	TIPO DE INDICADOR
Eventos extremos y desastres	Viviendas Afectadas según Tipo de Evento y Afectación(VAD) _{i,j}	Conocer el porcentaje de viviendas afectadas por el evento i con afectación del tipo j.	<ul style="list-style-type: none"> Número de viviendas afectadas por el evento i con afectación j (NVA)_{i,j} Número total de viviendas afectadas por el evento i (nva)_i 	Alcaldías Municipales	$(VAD)_{i,j} = \frac{(NVA)_{i,j}}{(NVA)_i} * 100$	Porcentaje	Donde i: Tipo de evento o desastre: Inundación, Vendaval, Incendio Forestal, Incendio, Estructural, Colapso, Deslizamiento, Avalancha, Riesgo, Agrietamiento, Inundaciones, Sismo, Tormenta, Eléctrica, explosión, Sequía, Huracán J: Tipo de afectación de las viviendas: Destruidas, averiadas, en riesgo	Departamental, Municipal	Por evento ocurrido	Enero 2012 - Septiembre 2015	Coyuntural-Clave
Eventos extremos y desastres	Infraestructura Afectada según Tipo de Evento a Infraestructura Afectada (IAD) _{i,j}	Conocer el número de infraestructuras del tipo j afectada por el evento i.	<ul style="list-style-type: none"> Número de infraestructura del tipo j afectada por el evento i (NIA)_{j,i} Número total de infraestructura del tipo j existente (NTI)_j 	Alcaldías Municipales	$(IAD)_{i,j} = \frac{(NIA)_{j,i}}{(NTI)_j} * 100$	Porcentaje	Donde i: Tipo de evento o desastre: Inundación, Vendaval, Incendio Forestal, Incendio, Estructural, Colapso, Deslizamiento, Avalancha, Riesgo, Agrietamiento, Inundaciones, Sismo, Tormenta Eléctrica, explosión, Sequía, Huracán J: Tipo de infraestructura afectada: Vías, Paso vehículo, paso peatonal, acueducto, centro educativo, infraestructura comunitaria	Departamental, Municipal	Por evento ocurrido	Enero 2012 - Septiembre 2015	Coyuntural-Clave

TEMA	INDICADOR	OBJETIVO	VARIABLES	FUENTE DE LAS VARIABLES	FÓRMULA	UNIDAD DE MEDIDA	DESAGREGACIÓN TEMÁTICA	DESAGREGACIÓN GEOGRÁFICA	PERIODICIDAD DE DIFUSIÓN	AÑO BASE	TIPO DE INDICADOR
Eventos extremos y desastres	Cultivos o pastos Afectados en el Municipio según Tipo de Evento (CPAD) _i	Conocer el porcentaje de cultivos afectados en el municipio según el tipo de evento <i>i</i>	<ul style="list-style-type: none"> • Número de Cultivos o pastos afectados por el evento <i>i</i> en el municipio (NCPAD)_i • Total Número de cultivos o pastos afectados por el evento <i>i</i> en el Departamento (TNCPA)_i 	Alcaldías Municipales	$(CPAD)_i = \frac{(NCPAD)_i}{(TNCPA)_i} * 100$	Porcentaje	Donde <i>i</i> : Tipo de evento o desastre: Inundación, Vendaval, Incendio Forestal, Incendio, Estructural, Colapso, Deslizamiento, Avalancha, Riesgo, Agrietamiento, Inundaciones, Sismo, Tormenta Eléctrica, explosión, Sequía, Huracán	Municipal	Por evento ocurrido	Enero 2010 - Septiembre 2015	Coyuntural-Complementario
Eventos extremos y desastres	Personas capacitadas en Atención y prevención de Desastres según entidad (PCE) _i	Conocer el porcentaje de personas capacitadas en atención y prevención de desastres según la entidad <i>i</i>	<ul style="list-style-type: none"> • Número de personas capacitadas en la entidad <i>i</i> (NPCE)_i • Total Número de personas capacitadas (TNPC) 	Unidad Nacional para la Gestión de Riesgo de Desastre	$(PCE)_i = \frac{(NPCE)_i}{(TNPC)} * 100$	Porcentaje	Donde <i>i</i> : Entidades: Juntas de Acción Comunal, Organismo de Socorro, Instituciones educativas, Consejos Municipales de Gestión del Riesgo	Departamental, Municipal	Anual	Enero 2012 - Septiembre 2015	Coyuntural-Complementario

SECRETARIA DE HACIENDA

TEMA	INDICADOR	OBJETIVO	VARIABLES	FUENTE DE LAS VARIABLES	FÓRMULA	UNIDAD DE MEDIDA	DESAGREGACIÓN TEMÁTICA	DESAGREGACIÓN GEOGRÁFICA	PERIODICIDAD DE DIFUSIÓN	AÑO BASE	TIPO DE INDICADOR
Finanzas públicas y estadísticas fiscales	Rendimiento de los recaudos	Evaluar el costo del recaudo frente al recaudo de los impuestos tributarios	<ul style="list-style-type: none"> •Costo del recaudo de los impuestos. (CRIM) •Total ingresos tributarios. (TIT) 	Ejecución Presupuestal-Secretaria de Hacienda	$(CRIM / TIT) * 100$	Porcentaje	N/A	Departamental	Mensual, Trimestral, Anual	Enero 2005 - Septiembre 2015	Estructural-Clave
Finanzas públicas y estadísticas fiscales	Relación Gastos de Funcionamiento computables ley 617 de 2000/ Ingresos Corrientes de Libre Destinación (R:GF/ICLD)	Medir la proporción de los ingresos corrientes de libre destinación direccionados a gastos de funcionamiento	<ul style="list-style-type: none"> •Gastos de funcionamiento computables ley 617 de 2000(GF) •Ingresos corrientes de libre destinación (ICld) 	Ejecución Presupuestal-Secretaria de Hacienda	$(R:GF/ICLD) = (GF) / (ICld) * 100$	Porcentaje	N/A	Departamental	Mensual, Trimestral, Anual	Enero 2012 - Septiembre 2015	Estructural-Clave
Finanzas públicas y estadísticas fiscales	Elasticidades del recaudo de los Impuestos frente a la evolución del PIB Departamental	Tener la información actualizada del recaudo de los impuestos frente al comportamiento de la economía para la toma de decisiones	<ul style="list-style-type: none"> •Tasa de crecimiento de cada impuesto (TCIM) •Tasa de crecimiento del pib departamental (TC PIB) 	Ejecución Presupuestal-Secretaria de Hacienda Censo DANE 2005.	$TCIM / TC PIB * 100$	Porcentaje	N/A	Departamental	Mensual, Trimestral, Anual	Enero 2003 - Septiembre 2015	Estructural-Clave

TEMA	INDICADOR	OBJETIVO	VARIABLES	FUENTE DE LAS VARIABLES	FÓRMULA	UNIDAD DE MEDIDA	DESAGREGACIÓN TEMÁTICA	DESAGREGACIÓN GEOGRÁFICA	PERIODICIDAD DE DIFUSIÓN	AÑO BASE	TIPO DE INDICADOR
Finanzas públicas y estadísticas fiscales	Participación de cada impuesto de Libre Destinación en los Ingresos Corrientes de Libre Destinación	Comparar el avance y el grado de importancia de los impuestos de Libre Destinación	<ul style="list-style-type: none"> •Recaudo impuestos de libre destinación (RILD) •Ingresos corrientes de libre destinación (ICLD) 	Ejecución Presupuestal-Secretaría de Hacienda	$RILD / ICLD * 100$	Porcentaje	N/A	Departamental	Mensual, Trimestral, Anual	Enero 2004 - Septiembre 2015	Estructural-Clave
Finanzas públicas y estadísticas fiscales	Carga tributaria per cápita	Medir el promedio per cápita de aporte a los impuestos del Departamento	<ul style="list-style-type: none"> •Recaudo total impuestos tributarios. (RTIT) •Población total del departamento. (PTD) 	Ejecución Presupuestal-Secretaría de Hacienda Censo DANE 2005.	$RTIT / PTD * 100$	Porcentaje	N/A	Departamental	Mensual, Trimestral, Anual	Enero 2006 - Septiembre 2015	Estructural-Clave
Finanzas públicas y estadísticas fiscales	Grado de dependencia	Determinar el grado de dependencia de los recursos de otras entidades	<ul style="list-style-type: none"> •Monto de transferencias recibidas. (MTR) •total ingresos corrientes (TIC) 	Ejecución Presupuestal-Secretaría de Hacienda	$MTR / TIC * 100$	Porcentaje	N/A	Departamental	Mensual, Trimestral, Anual	Enero 2007 - Septiembre 2015	Estructural-Clave

TEMA	INDICADOR	OBJETIVO	VARIABLES	FUENTE DE LAS VARIABLES	FÓRMULA	UNIDAD DE MEDIDA	DESAGREGACIÓN TEMÁTICA	DESAGREGACIÓN GEOGRÁFICA	PERIODICIDAD DE DIFUSIÓN	AÑO BASE	TIPO DE INDICADOR
Finanzas públicas y estadísticas fiscales	Capacidad de Ahorro Corriente De Libre Destinación	Medir el ahorro para inversión con recursos de libre destinación	<ul style="list-style-type: none"> Ahorro Corriente De Libre Destinación. (ACLD) Ingresos Corrientes De Libre Destinación. (ICLD) 	Ejecución Presupuestal-Secretaría de Hacienda	$ACLD / ICLD * 100$	Porcentaje	N/A	Departamental	Mensual, Trimestral, Anual	Enero 2008 - Septiembre 2015	Estructural-Clave
Finanzas públicas y estadísticas fiscales	Autofinanciamiento de la Inversión con Ingresos Corriente De Libre Destinación	Determinar el aporte del ahorro corriente de libre destinación a la inversión total	<ul style="list-style-type: none"> Ahorro Corriente De Libre Destinación. (Acld) Gastos De Inversión. (GIN) 	Ejecución Presupuestal-Secretaría de Hacienda	$ACLD / GIN * 100$	Porcentaje	N/A	Departamental	Mensual, Trimestral, Anual	Enero 2009 - Septiembre 2015	Estructural-Clave
Finanzas públicas y estadísticas fiscales	Inversión Per cápita	Medir la inversión per cápita en el Departamento	<ul style="list-style-type: none"> Inversión Total. (INT) Población Total Departamento. (PTD) 	Ejecución Presupuestal-Secretaría de Hacienda Censo DANE 2005.	$INT / PTD * 100$	Porcentaje	N/A	Departamental	Mensual, Trimestral, Anual	Enero 2010 - Septiembre 2015	Estructural-Clave
Finanzas públicas y estadísticas fiscales	Monto promedio de inversión por proyecto.	Determinar el grado de dispersión de la inversión por proyecto	<ul style="list-style-type: none"> Total Inversión. (TIN) Numero De proyectos Ejecutados. (N°PE) 	Ejecución Presupuestal-Secretaría de Hacienda	$TIN / N°PE * 100$	Porcentaje	N/A	Departamental	Mensual, Trimestral, Anual	Enero 2011 - Septiembre 2015	Estructural-Clave

TEMA	INDICADOR	OBJETIVO	VARIABLES	FUENTE DE LAS VARIABLES	FÓRMULA	UNIDAD DE MEDIDA	DESAGREGACIÓN TEMÁTICA	DESAGREGACIÓN GEOGRÁFICA	PERIODICIDAD DE DIFUSIÓN	AÑO BASE	TIPO DE INDICADOR
Finanzas públicas y estadísticas fiscales	Índice de Solvencia (ISOL) LEY 358 DEL 1997	Medir la proporción del ahorro operacional que se determina para el servicio de la deuda	<ul style="list-style-type: none"> •Intereses De La Deuda Para La Vigencia Fiscal. (INTD) •Ahorro Operacional. (AO) 	Ejecución Presupuestal-Secretaria de Hacienda	$(ISOL) = \frac{(INTD)}{(AO)} * 100$	Porcentaje	N/A	Departamental	Mensual, Trimestral, Anual	Enero 2013 - Septiembre 2015	Estructural-Clave
Finanzas públicas y estadísticas fiscales	Índice de Sostenibilidad (ISOS) LEY 358 DEL 1997	Medir la representatividad del saldo de la deuda ante los ingresos corrientes	<ul style="list-style-type: none"> •Saldo De La Deuda Vigencia Anterior. (SD) •Ingresos Corrientes. (IC) 	Ejecución Presupuestal-Secretaria de Hacienda	$(ISOS) = \frac{(SD)}{(IC)} * 100$	Porcentaje	N/A	Departamental	Mensual, Trimestral, Anual	Enero 2014 - Septiembre 2015	Estructural-Clave
Finanzas públicas y estadísticas fiscales	Índice de Sostenibilidad (ISOS) LEY 819 DE 2003	Medir la representatividad del superávit primario ante el servicio de la deuda	<ul style="list-style-type: none"> •Superávit Primario (SP) •Servicio De La Deuda (SD) 	Ejecución Presupuestal-Secretaria de Hacienda	$(SP / SD > 100)$	Porcentaje	N/A	Departamental	Mensual, Trimestral, Anual	Enero 2014 - Septiembre 2015	Estructural-Clave

TEMA	INDICADOR	OBJETIVO	VARIABLES	FUENTE DE LAS VARIABLES	FÓRMULA	UNIDAD DE MEDIDA	DESAGREGACIÓN TEMÁTICA	DESAGREGACIÓN GEOGRÁFICA	PERIODICIDAD DE DIFUSIÓN	AÑO BASE	TIPO DE INDICADOR
Finanzas públicas y estadísticas fiscales	Ahorro Corriente(AC)	Conocer la cantidad de los ingresos corrientes destinados para la inversión	<ul style="list-style-type: none"> •Ingresos corrientes(Tributarios, No tributarios, sin transferencias, Transferencias de libre destinación) IC •Gastos corrientes (funcionamiento, intereses de la deuda)GC 	Ejecución Presupuestal-Secretaria de Hacienda	$(AC) = IC - GC$	Numero	N/A	Departamental	Mensual, Trimestral, Anual	Enero 2005 - Septiembre 2015	Estructural-Clave
Finanzas públicas y estadísticas fiscales	Ahorro Operacional General(AO)	Determinar los recursos disponibles para inversión y el pago del servicio de la deuda	<ul style="list-style-type: none"> •Ingresos totales (Tributarios, No tributarios, transferencias y recursos de capital) IT •Gastos de funcionamiento(GF) 	Ejecución Presupuestal-Secretaria de Hacienda	$(AO) = IT - GF$	Numero	N/A	Departamental	Mensual, Trimestral, Anual	Enero 2005 - Septiembre 2015	Estructural-Clave

TEMA	INDICADOR	OBJETIVO	VARIABLES	FUENTE DE LAS VARIABLES	FÓRMULA	UNIDAD DE MEDIDA	DESAGREGACIÓN TEMÁTICA	DESAGREGACIÓN GEOGRÁFICA	PERIODICIDAD DE DIFUSIÓN	AÑO BASE	TIPO DE INDICADOR
Finanzas públicas y estadísticas fiscales	Superávit Primario (SP)	Determinar los recursos disponibles para sostenibilidad del pago del servicio de la deuda	<ul style="list-style-type: none"> •Ingresos totales (Tributarios, No tributarios, transferencias y recursos de capital) IT •Gastos de funcionamiento(GF) •Gastos de inversión(GI) 	Ejecución Presupuestal-Secretaria de Hacienda	$(SP)=(IT - GF - GI)$	Numero	N/A	Departamental	Mensual, Trimestral, Anual	Enero 2005 - Septiembre 2015	Estructural-Clave
Finanzas públicas y estadísticas fiscales	Participación de los Gastos de Funcionamiento en los Gastos Totales (P=GF/GT)	Conocer el porcentaje de los gastos de funcionamiento respecto a los gastos totales de la entidad	<ul style="list-style-type: none"> •Gastos De Funcionamiento(GF) •Gastos Totales(GT) 	Ejecución Presupuestal-Secretaria de Hacienda	$(P)=(GF/GT) * 100$	Porcentaje	N/A	Departamental	Mensual, Trimestral, Anual	Enero 2005 - Septiembre 2015	Estructural-Clave
Finanzas públicas y estadísticas fiscales	Gasto de funcionamiento per cápita (GFP)	Distribuir el gasto de funcionamiento en los habitantes del departamento	<ul style="list-style-type: none"> •Gastos De Funcionamiento(GF) •Población Total Del Departamento(PD) 	Ejecución Presupuestal-Secretaria de Hacienda	$(GFP)=GF/PD * 100$	Porcentaje	N/A	Departamental	Mensual, Trimestral, Anual	Enero 2005 - Septiembre 2015	Estructural-Clave

TEMA	INDICADOR	OBJETIVO	VARIABLES	FUENTE DE LAS VARIABLES	FÓRMULA	UNIDAD DE MEDIDA	DESAGREGACIÓN TEMÁTICA	DESAGREGACIÓN GEOGRÁFICA	PERIODICIDAD DE DIFUSIÓN	AÑO BASE	TIPO DE INDICADOR
Finanzas públicas y estadísticas fiscales	Ahorro Corriente de Libre Destinación(ACLD)	Determinar la cantidad de los ingresos corrientes de libre destinación direccionados a la inversión	<ul style="list-style-type: none"> •Ingresos Corriente De Libre Destinación (ICLD) •Gastos De Funcionamiento Sufragados-ICLD 	Ejecución Presupuestal-Secretaria de Hacienda	$(ACLD)=ICLD-GF$	Numero	N/A	Departamental	Mensual, Trimestral, Anual	Enero 2005 - Septiembre 2015	Estructural-Clave
Finanzas públicas y estadísticas fiscales	Inversión Regalías (IR)	Conocer la participación porcentual de la inversión de los recursos ejecutados de las regalías para cada uno de los sectores establecidos	<ul style="list-style-type: none"> •Monto De Recursos Ejecutados Provenientes De Las Regalías Invertidos En El Sector I (MERE)_i •Total De Monto Ejecutado Proveniente De Las Regalías (TMER) 	Ejecución Presupuestal-Secretaria de Hacienda	$(IR)=\frac{(MERE)_i}{TMER} * 100$	Porcentaje	N/A	Departamental	Trimestral ,Anual	Enero 2005 - Septiembre 2015	Estructural-Clave

SECRETARIA DE INFRAESTRUCTURA

TEMA	INDICADOR	OBJETIVO	VARIABLES	FUENTE DE LAS VARIABLES	FÓRMULA	UNIDAD DE MEDIDA	DESAGREGACIÓN TEMÁTICA	DESAGREGACIÓN GEOGRÁFICA	PERIODICIDAD DE DIFUSIÓN	AÑO BASE	TIPO DE INDICADOR
Transporte	Porcentaje de vías secundarias pavimentadas (PVSP)	Medir el porcentaje de vías secundarias pavimentadas en el departamento del Cesar	<ul style="list-style-type: none"> •Kilómetros de vías secundarias pavimentadas (KMVSP) •Kilómetros de vías secundarias sin pavimentar (KMVSSP) 	Ministerio de Transporte, Gobernación del Cesar	$PVSP = \frac{KMVSP}{KMVSSP} * 100$	Porcentaje	N/A	Departamental, Municipal	Semestral	2012	Estructural-Clave
	Porcentaje de vías secundarias mejoradas (PVSM)	Medir el porcentaje de vías secundarias mejoradas en el departamento del Cesar	<ul style="list-style-type: none"> •Kilómetros de vías secundarias mejoradas (KMVSM) •Kilómetros de vías secundarias en mal estado (KMVSME) 	Ministerio de Transporte, Gobernación del Cesar	$PVSM = \frac{KMVSM}{KMVSME} * 100$	Porcentaje	N/A	Departamental, Municipal	Semestral	2012	Estructural-Clave
	Porcentaje de vías terciarias pavimentadas (PVTP)	Medir el porcentaje de vías terciarias pavimentadas en el departamento del Cesar	<ul style="list-style-type: none"> •Kilómetros de vías terciarias pavimentadas (KMVTP) •Kilómetros de vías terciarias sin pavimentar (KMVTSP) 	Ministerio de Transporte, Gobernación del Cesar	$PVTP = \frac{KMVTP}{KMVTSP} * 100$	Porcentaje	N/A	Departamental, Municipal	Semestral	2012	Coyuntural-Complementario
	Porcentaje de vías terciarias mejoradas (PVTM)	Medir el porcentaje de vías terciarias mejoradas en el departamento	<ul style="list-style-type: none"> •Kilómetros de vías terciarias mejoradas (KMVTM) •Kilómetros 	Ministerio de Transporte, Gobernación del Cesar	$PVTM = \frac{KMVTM}{KMVTME} * 100$	Porcentaje	N/A	Departamental, Municipal	Semestral	2012	Coyuntural-Complementario

TEMA	INDICADOR	OBJETIVO	VARIABLES	FUENTE DE LAS VARIABLES	FÓRMULA	UNIDAD DE MEDIDA	DESAGREGACIÓN TEMÁTICA	DESAGREGACIÓN GEOGRÁFICA	PERIODICIDAD DE DIFUSIÓN	AÑO BASE	TIPO DE INDICADOR
		del Cesar	de vías terciarias en mal estado (KMVTME)								
Construcción	Porcentaje de viviendas a construir (PVAC)	Medir el porcentaje de viviendas a construir en el departamento del Cesar	<ul style="list-style-type: none"> •Número de viviendas a construir (NVAC) •Número de viviendas totales (NoVT) 	DANE Censo 2005	$PVAC = \frac{NVAC}{NoVT} * 100$	Porcentaje	N/A	Departamental, Municipal	Anual	2010	Estructural-Clave
	Porcentaje de viviendas a mejorar (PVAM)	Medir el porcentaje de viviendas a mejorar en el departamento del Cesar	<ul style="list-style-type: none"> •Número de viviendas a mejorar (NVAM) •Número de viviendas totales (NoVT) 	DANE Censo 2005	$PVAM = \frac{NVAM}{NoVT} * 100$	Porcentaje	N/A	Departamental, Municipal	Anual	2010	Estructural-Clave
Nivel calidad y condiciones de vida	Porcentaje de predios legalizados (PPLG)	Evaluar el porcentaje de predios legalizados	<ul style="list-style-type: none"> •Número de predios legalizados (NPLG) •Total de predios a legalizar (TPAL) 	DANE Censo 2005	$PPLG = \frac{NPLG}{TPAL} * 100$	Porcentaje	N/A	Departamental, Municipal	Anual	2012	Estructural-Clave
	Porcentaje de familias con déficit de vivienda urbana (PFDVUn)	Medir el Porcentaje de familias con déficit de vivienda urbana	<ul style="list-style-type: none"> •Número de viviendas con déficit urbano (NVDUrb) •Número total de viviendas urbanas (NTVURB) 	DANE Censo 2005	$PFDVUn = \frac{NVDUrb}{NTVURB} * 100$	Porcentaje	N/A	Departamental, Municipal	Anual	2005	Estructural-Clave
	Porcentaje de familias con déficit de vivienda	Medir el porcentaje de familias con déficit	<ul style="list-style-type: none"> •Número de viviendas con déficit 	DANE Censo 2005	$PFDVRI = \frac{NVDRI}{NTVRI} * 100$	Porcentaje	N/A	Departamental, Municipal	Anual	2005	Estructural-Clave

TEMA	INDICADOR	OBJETIVO	VARIABLES	FUENTE DE LAS VARIABLES	FÓRMULA	UNIDAD DE MEDIDA	DESAGREGACIÓN TEMÁTICA	DESAGREGACIÓN GEOGRÁFICA	PERIODICIDAD DE DIFUSIÓN	AÑO BASE	TIPO DE INDICADOR
	rural (PFDVRI)	déficit de vivienda rural	rural(NVDRI) •Número total de viviendas rural (NTVRI)								
Servicios públicos domiciliarios	Cobertura de vivienda rural con servicio de gas natural domiciliario (CVRCSG)	Medir la cobertura de viviendas rural con servicio de gas natural domiciliario	•Número de viviendas rural con servicio de gas natural domiciliario (NVRCSG) •Número de viviendas total rural (NVTR)	DANE Censo 2005 Empresas Prestadoras de Servicios	$CVRCSG = \frac{NVRCSG}{NVTR} * 100$	Porcentaje	N/A	Departamental, Municipal	Anual	2009	Estructural-Clave
	Cobertura de vivienda urbana con servicio de gas natural domiciliario (CVUCSG)	Medir la cobertura de viviendas urbanas con servicio de gas natural domiciliario	•Número de viviendas urbanas con servicio de gas natural domiciliario (NVUCSG) •Número de viviendas total urbanas (NVTU)	DANE Censo 2005 Empresas Prestadoras de Servicios	$CVUCSG = \frac{NVUCSG}{NVTU} * 100$	Porcentaje	N/A	Departamental, Municipal	Anual	2009	Estructural-Clave
	Cobertura de vivienda urbana con servicio de energía (CVUCSE)	Medir la cobertura de viviendas urbanas con servicio de energía	•Número de viviendas urbanas con servicio de energía (NVUCSE) •Número de viviendas total urbanas (NVTU)	DANE Censo 2005 Empresas Prestadoras de Servicios	$CVUCSE = \frac{NVUCSE}{NVTU} * 100$	Porcentaje	N/A	Departamental, Municipal	Anual	2013	Estructural-Clave
	Cobertura de vivienda rural con servicio de	Medir la cobertura de viviendas rural con	•Número de viviendas rural con	DANE Censo 2005 Empresas	$CVRCSE = \frac{NVRCSG}{NVTR} * 100$	Porcentaje	N/A	Departamental, Municipal	Anual	2013	Estructural-Clave



LÍNEA BASE DE INDICADORES GOBERNACIÓN DEL CESAR



TEMA	INDICADOR	OBJETIVO	VARIABLES	FUENTE DE LAS VARIABLES	FÓRMULA	UNIDAD DE MEDIDA	DESAGREGACIÓN TEMÁTICA	DESAGREGACIÓN GEOGRÁFICA	PERIODICIDAD DE DIFUSIÓN	AÑO BASE	TIPO DE INDICADOR
	energía (CVRCE)	rural con servicio de energía	servicio de energía (NVCSE) •Número de viviendas total rural (NVTR)	Prestadoras de Servicios							

SECRETARIA DE MINAS

TEMA	INDICADOR	OBJETIVO	VARIABLES	FUENTE DE LAS VARIABLES	FÓRMULA	UNIDAD DE MEDIDA	DESAGREGACIÓN TEMÁTICA	DESAGREGACIÓN GEOGRÁFICA	PERIODICIDAD DE DIFUSIÓN	AÑO BASE	TIPO DE INDICADOR
Minero energético	Porcentaje de carbón y otros minerales extraídos (PCE)	Medir el porcentaje de carbón y otros minerales extraídos	<ul style="list-style-type: none"> •Producción anual de carbón y otros minerales (PnAC) •Reservas explotables (REXP) 	Agencia Nacional de Minería Colombiana	$PCE = \frac{PnAC}{REXP} * 100$	Porcentaje	Tipo de minerales Entidad Productora	Departamental, Municipal	Semestral	1991	Estructural-Clave
	Número de asociaciones mineras adecuadas técnicamente (NAMT)	Identificar el número de asociaciones mineras adecuadas técnicamente	•Número de asociaciones mineras adecuadas técnicamente (NAMT)	Secretaria de Minas- Gobernación del Cesar	NAMT	Número	N/A	Departamental, Municipal	Anual	2012	Coyuntural-Complementario
	Número de asociaciones mineras con programas de seguridad y salud ocupacional aplicados (NAMSS)	Identificar el número de asociaciones mineras con programas de seguridad y salud ocupacional aplicados (NAMSS)	•Número de asociaciones mineras con programas de seguridad y salud ocupacional aplicados (NAMSS)	Secretaria de Minas- Gobernación del Cesar	NAMSS	Número	N/A	Departamental, Municipal	Anual	2012	Coyuntural-Complementario

SECRETARIA DE SALUD

TEMA	INDICADOR	OBJETIVO	VARIABLES	FUENTE DE LAS VARIABLES	FÓRMULA	UNIDAD DE MEDIDA	DESAGREGACIÓN TEMÁTICA	DESAGREGACIÓN GEOGRÁFICA	PERIODICIDAD DE DIFUSIÓN	AÑO BASE	TIPO DE INDICADOR
Salud	Tasa Bruta de Mortalidad	Conocer el número de defunciones por cada 1000 habitantes	<ul style="list-style-type: none"> •Número de defunciones vivos en un año •Total de la población del departamento 	Departamento Administrativo Nacional de Estadística (DANE)	$TBM = (\text{número de defunciones en un año} / \text{total de la población del departamento}) * 1000$	Numero	Sexo Edad	Departamental, Municipal, Urbana, Rural	Anual	Enero 2000 - Septiembre 2015	Estructural-Clave
Salud	Tasa Bruta de Natalidad	Conocer el número de nacimientos por cada 1000 habitantes	<ul style="list-style-type: none"> •Número de nacidos vivos en un año •Total de la población del departamento 	Departamento Administrativo Nacional de Estadística (DANE)	$TBN = (\text{número de nacidos vivos en un año} / \text{total de la población del departamento}) * 1000$	Numero	Sexo Edad	Departamental, Municipal, Urbana, Rural	Anual	Enero 2000 - Septiembre 2015	Estructural-Clave

TEMA	INDICADOR	OBJETIVO	VARIABLES	FUENTE DE LAS VARIABLES	FÓRMULA	UNIDAD DE MEDIDA	DESAGREGACIÓN TEMÁTICA	DESAGREGACIÓN GEOGRÁFICA	PERIODICIDAD DE DIFUSIÓN	AÑO BASE	TIPO DE INDICADOR
Salud	Razón de mortalidad materna por 100.000 nacidos vivos (Tener en cuenta causas directas e indirectas)	Conocer el número de mujeres que fallecen por causas asociadas a la maternidad por cada 100.000 nacidos vivos	<ul style="list-style-type: none"> •Número de muertes de mujeres durante el embarazo, parto o puerperio (42 días después del parto) por cualquier causa relacionada o agravada por el embarazo, parto o puerperio o su manejo, pero no por causas accidentales •Número de nacidos vivos. 	Departamento Administrativo Nacional de Estadística (DANE)	$RMM = \frac{\text{número de muertes de mujeres durante el embarazo, parto o puerperio (hasta 42 días después del parto) por cualquier causa relacionada o agravada por el embarazo, parto o puerperio o su manejo, pero no por causas accidentales}}{\text{número total de nacidos vivos}} * 100.000$	Numero	Mujer: Indígena, ROM, Afrocolombiano, Raizal, Palenquero, Edad	Departamental, Municipal, Urbana, Rural	Anual	Enero 2000 - Septiembre 2015	Estructural-Clave

TEMA	INDICADOR	OBJETIVO	VARIABLES	FUENTE DE LAS VARIABLES	FÓRMULA	UNIDAD DE MEDIDA	DESAGREGACIÓN TEMÁTICA	DESAGREGACIÓN GEOGRÁFICA	PERIODICIDAD DE DIFUSIÓN	AÑO BASE	TIPO DE INDICADOR
Salud	Porcentaje de atención institucional del parto por personal calificado	Determinar la proporción de partos (con resultado nacido vivo) atendidos por personal calificado (médicos y enfermeras) en un periodo determinado.	<ul style="list-style-type: none"> •Numero de nacidos vivos que fueron atendidos por médico o enfermera •Total de nacidos vivos que tuvieron diligenciada la variable quién atendió el parto. 	Departamento Administrativo Nacional de Estadística (DANE)	$\%CPT = \left(\frac{N_{\text{vpor medico-enfermera}}}{TNV} \right) * 100$	Porcentaje	Genero	Nacional, Regional- Departamental a partir del 2005	Anual	Enero 2000 - Septiembre 2015	Estructural-Clave
Salud	Tasa de mortalidad infantil (menores de 1 año) por mil nacidos vivos	Conocer el número de defunciones de niños menores de 1 año por cada 1.000 nacidos vivos.	<ul style="list-style-type: none"> •Número de defunciones de menores de 1 año •Número total de nacidos vivos 	Estadísticas Vitales (EEVV)- Departamento Administrativo Nacional de Estadística (DANE)	$\left(\frac{\text{número de defunciones de menores de 1 año}}{\text{número total de nacidos vivos}} \right) * 1000$	Numero	Genero, Etnia: Indígena, ROM, Afrocolombiano, Raizal, Palenquero	Nacional, Departamental, Municipal, Urbana, Rural	Anual	Enero 2000 - Septiembre 2015	Estructural-Clave
Salud	Porcentaje de nacidos vivos con 4 o más controles prenatales	Conocer la proporción de nacidos vivos cuyas madres asistieron a cuatro o más controles durante su gestación.	<ul style="list-style-type: none"> •Número de nacidos vivos que recibieron 4 o más controles prenatales •Número total de nacidos vivos 	Estadísticas Vitales (EEVV)- Departamento Administrativo Nacional de Estadística (DANE)	$\left(\frac{\text{número de nacidos vivos que recibieron 4 o más controles prenatales}}{\text{número total de nacidos vivos}} \right) * 100$	Procentaje	Genero, Etnia: Indígena, ROM, Afrocolombiano, Raizal, Palenquero	Nacional, Departamental, Municipal, Urbana, Rural	Anual	Enero 2000 - Septiembre 2015	Estructural-Clave

TEMA	INDICADOR	OBJETIVO	VARIABLES	FUENTE DE LAS VARIABLES	FÓRMULA	UNIDAD DE MEDIDA	DESAGREGACIÓN TEMÁTICA	DESAGREGACIÓN GEOGRÁFICA	PERIODICIDAD DE DIFUSIÓN	AÑO BASE	TIPO DE INDICADOR
Salud	Tasa de mortalidad en menores de 5 años (por mil nacidos vivos)	Conocer el número de defunciones de niños menores de 5 años por cada 1.000 nacidos vivos	<ul style="list-style-type: none"> •Número de defunciones de menores de 5 años •Número total de nacidos vivos) 	Estadísticas Vitales (EEVV)- Departamento Administrativo Nacional de Estadística (DANE)	(número de defunciones de menores de 5 años/número total de nacidos vivos)*1000	Numero	Genero, Etnia: Indígena, ROM, Afrocolombiano, Raizal, Palenquero	Nacional, Departamental, Municipal, Urbana, Rural	Anual	Enero 2000 - Septiembre 2015	Estructural-Clave
Salud	Cinco primeras causas de mortalidad de niños y niñas	Identificar el número de defunciones según causa básica de niños y niñas menores de 5 años	N/A	Estadísticas vitales - EEVV	Número absoluto de las 5 principales causas de defunciones, por grupos de edad para cada uno de los sexos.	Número	Sexo, Edad: 0 – 5 años, 6 – 11 años, 12-17 años, 18 -28 años	Departamental, Municipal, Urbana, Rural	Anual	Enero 2000 - Septiembre 2015	Estructural-Clave
Salud	Tasa de mortalidad por IRA en niños y niñas menores de 5 años	Conocer el número de muertes de niños menores de 5 años por Infección Respiratoria Aguda (IRA) por cada 100.000 menores de 5 años	Número de muertes por IRA en menores de 5 años Población total de menores de 5 años por 100.000	Estadísticas Vitales (EEVV)- Departamento Administrativo Nacional de Estadística (DANE)	(número de muertes por IRA en menores de 5 años/ Población total de menores de 5 años)*100.000	Numero	Genero	Departamental, Municipal, Urbana, Rural	Anual	Enero 2000 - Septiembre 2015	Estructural-Clave

TEMA	INDICADOR	OBJETIVO	VARIABLES	FUENTE DE LAS VARIABLES	FÓRMULA	UNIDAD DE MEDIDA	DESAGREGACIÓN TEMÁTICA	DESAGREGACIÓN GEOGRÁFICA	PERIODICIDAD DE DIFUSIÓN	AÑO BASE	TIPO DE INDICADOR
Salud	Tasa de mortalidad por EDA en niños y niñas menores de 5 años	Conocer el número de muertes de niños menores de 5 años por Enfermedad Diarreica Aguda (EDA) por cada 100.000 menores de 5 años	<ul style="list-style-type: none"> •Número de muertes por EDA en menores de 5 años •Población total de menores de 5 años por 100.000 	Estadísticas Vitales (EEVV)- Departamento Administrativo Nacional de Estadística (DANE)	(número de muertes por EDA en menores de 5 años/ Población total de menores de 5 años)*100.000	Numero	Genero	Departamental, Municipal, Urbana, Rural	Anual	Enero 2000 - Septiembre 2015	Estructural-Clave
Salud	Mortalidad en niños, niñas y adolescentes por malaria	Conocer el total de casos de defunciones identificados asociados a malaria para todas las formas.	N/A	Estadísticas vitales - EEVV	Sumatoria de todas las defunciones por malaria en el departamento	Numero	Sexo, Edad: 0 – 5 años, 6 – 11 años, 12-17 años, 18 -28 años, Etnia: Indígena, ROM, Afrocolombiano, Raizal, Palenquero	Departamental, Municipal, Urbana, Rural	Anual	Enero 2000 - Septiembre 2015	Estructural-Clave
Salud	Mortalidad en niños, niñas y adolescentes por dengue	Conocer el total de casos de defunciones identificados asociados a dengue, todas las formas clínicas.	N/A	Estadísticas vitales - EEVV	Sumatoria de todas las defunciones por dengue.	Numero	Sexo, Edad: 0 – 5 años, 6 – 11 años, 12-17 años, 18 -28 años, Etnia: Indígena, ROM, Afrocolombiano, Raizal, Palenquero	Departamental, Municipal, Urbana, Rural	Anual	Enero 2000 - Septiembre 2015	Estructural-Clave

TEMA	INDICADOR	OBJETIVO	VARIABLES	FUENTE DE LAS VARIABLES	FÓRMULA	UNIDAD DE MEDIDA	DESAGREGACIÓN TEMÁTICA	DESAGREGACIÓN GEOGRÁFICA	PERIODICIDAD DE DIFUSIÓN	AÑO BASE	TIPO DE INDICADOR
Salud	Prevalencia de desnutrición crónica o retraso en talla para la edad en menores de 5 años	Conocer la proporción de niños y niñas menores de 5 años con desnutrición crónica.	N/A	ENSN-(Encuesta Nacional de la Situación Nutricional en Colombia)	$\frac{\text{(Número de niños menores de 5 años con valoración de nutrición, con antropometría localizada en la menos segunda desviación estándar (< -2DS) o inferior del parámetro nutricional (talla/edad) / Total de niños menores de 5 años medidos)} \times 100}{1}$	Porcentaje	N/A	Departamental, Municipal, Urbana, Rural	quinquenal	1995 - 2000 - 2005 - 2010	Estructural-Clave

TEMA	INDICADOR	OBJETIVO	VARIABLES	FUENTE DE LAS VARIABLES	FÓRMULA	UNIDAD DE MEDIDA	DESAGREGACIÓN TEMÁTICA	DESAGREGACIÓN GEOGRÁFICA	PERIODICIDAD DE DIFUSIÓN	AÑO BASE	TIPO DE INDICADOR
Salud	Prevalencia de desnutrición global o bajo peso para la edad en menores de 5 años	Conocer la proporción de niños y niñas menores de 5 años con desnutrición global.	N/A	ENSN-(Encuesta Nacional de la Situación Nutricional en Colombia)	$\frac{\text{(Número de niños menores de 5 años con valoración de nutrición, con antropometría localizada en la menos segunda desviación estándar (< -2DS) o inferior del parámetro nutricional (talla/edad) / Total de niños menores de 5 años medidos)} \times 100}{1}$	Porcentaje	N/A	Departamental, Municipal, Urbana, Rural	quinquenal	1995 - 2000 - 2005 - 2010	Estructural-Clave

TEMA	INDICADOR	OBJETIVO	VARIABLES	FUENTE DE LAS VARIABLES	FÓRMULA	UNIDAD DE MEDIDA	DESAGREGACIÓN TEMÁTICA	DESAGREGACIÓN GEOGRÁFICA	PERIODICIDAD DE DIFUSIÓN	AÑO BASE	TIPO DE INDICADOR
Salud	Prevalencia de exceso de peso en niños, niñas y adolescentes	Conocer la proporción de adolescentes con exceso de peso (sobrepeso y obesidad). IMC: mayor a 25.	N/A	ENSN-(Encuesta Nacional de la Situación Nutricional en Colombia)	(Número de personas que tienen un Índice de Masa Corporal (IMC) igual o superior a 25.0 /Número total de la población encuestada)* 100	Porcentaje	Edad:0 – 4 años,5 - 17 años	Departamental, Municipal,Urbana,Rural	quinquenal	1995 - 2000 - 2005 -2010	Estructural-Clave
Salud	Duración mediana de la lactancia materna exclusiva (LME)	Conocer la duración en meses de lactancia materna exclusiva	N/A	Encuesta Nacional de Demografía y Salud - ENDS	Mediana de la variable "duración de la lactancia materna exclusiva entre los niños nacidos en los tres años anteriores a la encuesta que viven actualmente con sus madres".	Meses	N/A	Departamental, Municipal,Urbana,Rural	quinquenal	1995 - 2000 - 2005 -2010	Estructural-Clave

TEMA	INDICADOR	OBJETIVO	VARIABLES	FUENTE DE LAS VARIABLES	FÓRMULA	UNIDAD DE MEDIDA	DESAGREGACIÓN TEMÁTICA	DESAGREGACIÓN GEOGRÁFICA	PERIODICIDAD DE DIFUSIÓN	AÑO BASE	TIPO DE INDICADOR
Salud	Porcentaje de niños con bajo peso al nacer	Conocer el número de nacidos vivos con peso inferior a 2.500 gramos medido al momento del nacimiento o dentro de las primeras horas de vida	<ul style="list-style-type: none"> •Número de nacidos vivos con peso menor a 2500 gramos al nacer •Número de nacidos vivos. 	Estadísticas vitales - EEVV	(número de nacidos vivos con peso menor a 2500 gramos al nacer/número total de nacidos vivos)*100	Porcentaje	Genero,Etnia:Indígena,ROM,Afrocolombiano,Raizal,Palenquero	Departamental,Municipal,Urbana,Rural	Diaria	Enero 2000 - Septiembre 2015	Estructural-Clave
Salud	Número de niños y niñas menores de 6 años a quienes se les realiza seguimiento individual, que tienen el esquema de vacunación completo para su edad	Conocer el número de niños y niñas menores de 6 años a quienes se les realiza seguimiento individual, que tienen el esquema de vacunación completo para su edad, es decir, que cuentan con todas las vacunas contempladas en el esquema nacional de vacunación	N/A	Sistema de Información Nominal del Programa Ampliado de Inmunizaciones - PAI	Sumatoria de niñas y niños que tienen todas las dosis de biológicos para la edad de acuerdo al esquema de vacunación vigente en el país.	Número	Edad:0 – 5 años	Departamental,Municipal,Urbana,Rural	Mensual	Enero 2000 - Septiembre 2015	Estructural-Clave

TEMA	INDICADOR	OBJETIVO	VARIABLES	FUENTE DE LAS VARIABLES	FÓRMULA	UNIDAD DE MEDIDA	DESAGREGACIÓN TEMÁTICA	DESAGREGACIÓN GEOGRÁFICA	PERIODICIDAD DE DIFUSIÓN	AÑO BASE	TIPO DE INDICADOR
Salud	Cobertura de vacunación con BCG en nacidos vivos	Conocer el porcentaje de nacidos vivos que han recibido dosis única de vacuna contra tuberculosis	<ul style="list-style-type: none"> •Número de nacidos vivos con vacuna de BCG al nacer •Número de niños menores de 1 año programados 	MSPS – Programa Ampliado de Inmunizaciones –PAI	(total de nacidos vivos con vacuna de BCG al nacer/ Meta programática de niñas y niños menores de un año)*100	Porcentaje	N/A	Departamental, Municipal, Urbana, Rural	Mensual	Enero 2000 - Septiembre 2015	Estructural-Clave
Salud	Cobertura de vacunación contra Polio en niños y niñas menores de 1 año	Conocer el porcentaje de niños menores de 1 año de edad que han recibido la tercera dosis de vacuna Antipoliomielitis	<ul style="list-style-type: none"> •Número de niños menores de 1 año con esquema de vacunación completo para Polio (3 dosis) •Número de niños menores de 1 año programados. 	MSPS – Programa Ampliado de Inmunizaciones –PAI	(total de niños menores de 1 año que recibieron las 3 dosis de vacuna de Antipoliomielitis/ Meta programática niñas y niños menores de un año)*100	Porcentaje	N/A	Departamental, Municipal, Urbana, Rural	Mensual	Enero 2000 - Septiembre 2015	Estructural-Clave

TEMA	INDICADOR	OBJETIVO	VARIABLES	FUENTE DE LAS VARIABLES	FÓRMULA	UNIDAD DE MEDIDA	DESAGREGACIÓN TEMÁTICA	DESAGREGACIÓN GEOGRÁFICA	PERIODICIDAD DE DIFUSIÓN	AÑO BASE	TIPO DE INDICADOR
Salud	Cobertura de vacunación con pentavalente (DPT y Hepatitis) tres dosis en niños y niñas menores de 1 año	Conocer el porcentaje de niños menores de 1 año de edad que han recibido la tercera dosis de vacuna Pentavalente: Vacuna contra la Difteria, Bordetella pertussis (tosferina), tétanos; hepatitis B; haemophilus influenzae tipo B.	<ul style="list-style-type: none"> •Número de niños menores de 1 año con esquema de vacunación completo para Pentavalente (3 dosis) •Número de niños menores de 1 año programados. 	MSPS – Programa Ampliado de Inmunizaciones –PAI	(total de niños menores de 1 año que recibieron las 3 dosis de vacuna de Pentavalente/ Meta programática niñas y niños menores de un año)*100	Porcentaje	N/A	Departamental, Municipal, Urbana, Rural	Mensual	Enero 2000 - Septiembre 2015	Estructural-Clave
Salud	Cobertura de vacunación contra Rotavirus en niños y niñas menores de 1 año	Conocer el porcentaje de niños menores de 1 año de edad que han recibido la segunda dosis de vacuna contra el Rotavirus.	<ul style="list-style-type: none"> •Número de niños menores de 1 año con esquema de vacunación completo para Rotavirus (2 dosis) •Número de niños menores de 1 año programados. 	MSPS – Programa Ampliado de Inmunizaciones –PAI	(total de niños menores de 1 año que recibieron las 2 dosis de vacuna de Rotavirus/ Meta programática) *100	Porcentaje	N/A	Departamental, Municipal, Urbana, Rural	Mensual	Enero 2000 - Septiembre 2015	Estructural-Clave

TEMA	INDICADOR	OBJETIVO	VARIABLES	FUENTE DE LAS VARIABLES	FÓRMULA	UNIDAD DE MEDIDA	DESAGREGACIÓN TEMÁTICA	DESAGREGACIÓN GEOGRÁFICA	PERIODICIDAD DE DIFUSIÓN	AÑO BASE	TIPO DE INDICADOR
Salud	Cobertura de vacunación contra Neumococo dos dosis en niños y niñas menores de 1 año	Conocer el porcentaje de niños menores de 1 año de edad que han recibido la segunda dosis de vacuna contra el Neumococo.	<ul style="list-style-type: none"> •Número de niños menores de 1 año con esquema de vacunación completo para Neumococo (2 dosis) •Número de niños menores de 1 año programados. 	MSPS – Programa Ampliado de Inmunizaciones –PAI	(total de niños menores de 1 año que recibieron las 2 dosis de vacuna de Neumococo/total de niños menores de 1 año que recibieron las 2 dosis de vacuna de Neumococo)* 100	Porcentaje	N/A	Departamental, Municipal, Urbana, Rural	Mensual	Enero 2000 - Septiembre 2015	Estructural-Clave
Salud	Cobertura de vacunación con triple viral en niños y niñas menores de 1 año	Conocer el porcentaje de niños de 1 año que han recibido vacuna contra triple viral	<ul style="list-style-type: none"> •Número de niños de 1 año con vacuna de triple viral •Número de niños de 1 año programados 	MSPS – Programa Ampliado de Inmunizaciones –PAI	(total de niños de 1 año que recibieron la vacuna de triple viral/meta programática niñas y niños de un año.)*100	Porcentaje	N/A	Departamental, Municipal, Urbana, Rural	Mensual	Enero 2000 - Septiembre 2015	Estructural-Clave

TEMA	INDICADOR	OBJETIVO	VARIABLES	FUENTE DE LAS VARIABLES	FÓRMULA	UNIDAD DE MEDIDA	DESAGREGACIÓN TEMÁTICA	DESAGREGACIÓN GEOGRÁFICA	PERIODICIDAD DE DIFUSIÓN	AÑO BASE	TIPO DE INDICADOR
Salud	Cobertura de vacunación contra fiebre amarilla en niños y niñas menores de 1 año	Conocer el porcentaje de niños de 1 año que han recibido vacuna contra Fiebre Amarilla.	<ul style="list-style-type: none"> •Número de niños de 1 año con vacuna de Fiebre Amarilla •Número de niños de 1 año programados 	MSPS – Programa Ampliado de Inmunizaciones –PAI	(total de niños de 1 año que recibieron la vacuna de Fiebre Amarilla/ meta programática niñas y niños de un año.)*100	Porcentaje	N/A	Departamental, Municipal, Urbana, Rural	Mensual	Enero 2000 - Septiembre 2015	Estructural-Clave
Salud	Cobertura de vacunación VPH - Virus del Papiloma Humano - en niñas escolarizadas y no escolarizadas de 9 a 17 años	Conocer el porcentaje de niñas de 9 a 17 años que han recibido la vacuna contra el virus del papiloma humano.	<ul style="list-style-type: none"> •Número de niñas de 9 a 17 años con vacuna de VPH •Número de niñas de 9 a 17 años programadas. 	MSPS – Programa Ampliado de Inmunizaciones –PAI	(total de niñas de 9 a 17 años que recibieron la vacuna de VPH/meta programática de niñas de 9 a 17 años)*100	Porcentaje	Mujer	Departamental, Municipal, Urbana, Rural	Mensual	Enero 2000 - Septiembre 2015	Estructural-Clave
Salud	Porcentaje de mujeres gestantes que se practicaron la prueba de VIH (Elisa)	Conocer el porcentaje gestantes que fueron tamizadas para VIH con la prueba de Elisa	<ul style="list-style-type: none"> •Total de gestantes tamizadas con prueba Elisa •Gestantes tamizadas 	MSPS. Base de datos. Estrategia para la eliminación de la TMI del VIH	(Total de gestantes tamizadas con prueba Elisa/Gestantes tamizadas)*100	Porcentaje	Mujer	Departamental, Municipal, Urbana, Rural	Anual	Enero 2010 - Septiembre 2015	Estructural-Clave

TEMA	INDICADOR	OBJETIVO	VARIABLES	FUENTE DE LAS VARIABLES	FÓRMULA	UNIDAD DE MEDIDA	DESAGREGACIÓN TEMÁTICA	DESAGREGACIÓN GEOGRÁFICA	PERIODICIDAD DE DIFUSIÓN	AÑO BASE	TIPO DE INDICADOR
Salud	Porcentaje de transmisión materno infantil de VIH en menores de 2 años	Determinar el porcentaje de niños y niñas menores de dos años que adquirieron el VIH por vía materna con respecto al total de expuestos (hijos de mujeres con diagnóstico de VIH durante la gestación) en un período determinado	<ul style="list-style-type: none"> •Número de niños menores de dos años hijos de madres con VIH/SIDA que son positivos en los dos años de seguimiento •Total de nacidos vivos de madres con VIH/SIDA 	Registro Nacional de VIHSISPRO (Total de individuos no duplicados de CAC, SIVIGILA y observatorio)	(niños y niñas menores de dos años hijos de madres con VIH/SIDA que son positivos en los dos años de seguimiento/ Total de nacidos vivos de madres con VIH/SIDA)*100	Porcentaje	N/A	Departamental, Municipal, Urbana, Rural	Semanal	Enero 2010 - Diciembre 2014	Estructural-Clave
Salud	Cobertura de tratamiento antirretroviral a personas con VIH/SIDA	Conocer el porcentaje de cobertura de tratamiento antirretroviral (TAR) entre las personas con VIH/SIDA que tienen indicación del mismo.	<ul style="list-style-type: none"> •Número de personas que recibieron TAR en el año •Número total de personas con VIH/SIDA que requieren TAR 	Cuenta de Alto Costo-CAC VIH	(número de personas que recibieron TAR en el año/número total de personas con VIH/SIDA que requieren TAR)*100	Numero	Población total	Departamental, Municipal, Urbana, Rural	Anual	Enero 2005 - Diciembre 2014	Estructural-Clave

TEMA	INDICADOR	OBJETIVO	VARIABLES	FUENTE DE LAS VARIABLES	FÓRMULA	UNIDAD DE MEDIDA	DESAGREGACIÓN TEMÁTICA	DESAGREGACIÓN GEOGRÁFICA	PERIODICIDAD DE DIFUSIÓN	AÑO BASE	TIPO DE INDICADOR
Salud	Tasa de mortalidad por cancer de mama	Conocer el número total de defunciones estimadas por tumores malignos de la mama en la población femenina del departamento	<ul style="list-style-type: none"> •Número total de defunciones estimadas por tumores malignos de la mama en una población • Número total de población 	Estadísticas Vitales (EEVV)- Departamento Administrativo Nacional de Estadística (DANE)	$M\text{CaS} = \left(\frac{\text{No. total de defunciones estimadas por tumores malignos de la mama en una población}}{\text{No. total de población}} \right) * 100.000$	Número	Edady Genero	Departamental, Municipal, Urbana, Rural	Anual	Enero 2000 - Septiembre 2015	Estructural-Clave
Salud	Tasa de mortalidad por cancer de cuello uterino	Conocer el número total de defunciones estimadas por tumores malignos del útero en la población femenina del departamento	<ul style="list-style-type: none"> •Número total de defunciones estimadas por tumores malignos del útero en una población • Número total de población 	Estadísticas Vitales (EEVV)- Departamento Administrativo Nacional de Estadística (DANE)	$M\text{CaCu} = \left(\frac{\text{No. total de defunciones estimadas por tumores malignos del útero en una población}}{\text{No. total de población}} \right) * 100.000$	Número	Edady Genero	Departamental, Municipal, Urbana, Rural	Anual	Enero 2000 - Septiembre 2015	Estructural-Clave
Salud	Tasa de mortalidad en menores de 18 años asociada a VIH/SIDA	Conocer el número de personas por cada 100.000 personas que mueren por el VIH/SIDA en menores de 17 años	<ul style="list-style-type: none"> •Número de muertes por VIH/SIDA •Población total 	Estadísticas vitales del DANE (EEVV-DANE) Proyecciones de población del DANE	$\left(\frac{\text{Número de muertes causadas por SIDA}}{\text{Total de población}} \right) * 100.000$	Numero	Edad: 0-17 años	Departamental, Municipal, Urbana, Rural	Anual	Enero 2005 - Diciembre 2014	Estructural-Clave

TEMA	INDICADOR	OBJETIVO	VARIABLES	FUENTE DE LAS VARIABLES	FÓRMULA	UNIDAD DE MEDIDA	DESAGREGACIÓN TEMÁTICA	DESAGREGACIÓN GEOGRÁFICA	PERIODICIDAD DE DIFUSIÓN	AÑO BASE	TIPO DE INDICADOR
Salud	Tasa de fecundidad específica (incluir de 10 a 14 años)	Conocer el número promedio de niños nacidos vivos que habría tenido una mujer o cohorte (hipotética) de mujeres en un grupo de edad específico durante su vida reproductiva.	<ul style="list-style-type: none"> •Proviene de la información ajustada por cobertura y contenido de los censos poblacionales de 1985, 1993 y 2005, respecto de los volúmenes de nacimientos y la población de mujeres en edad fértil. 	Departamento Administrativo Nacional de Estadística (DANE)	N/A	Número	Mujeres	Departamental, Municipal, Urbana, Rural	Anual	Enero 2005 - Diciembre 2014	Estructural-Clave
Salud	Porcentaje de nacidos vivos en mujeres entre 10 y 14 años	Conocer la proporción de mujeres entre 10 a 14 años que han sido madres en un periodo de tiempo	<ul style="list-style-type: none"> •Numero de nacidos vivos de adolescentes entre 10 a 14 años •Total de nacidos vivos 	Departamento Administrativo Nacional de Estadística (DANE)	(Número de nacidos vivos de mujeres entre 10 a 14 años/ el total de nacidos vivo)* 1000	Número	Edad, Genero	Departamental, Municipal, Urbana, Rural	Anual	Enero 2005 - Diciembre 2014	Estructural-Clave

TEMA	INDICADOR	OBJETIVO	VARIABLES	FUENTE DE LAS VARIABLES	FÓRMULA	UNIDAD DE MEDIDA	DESAGREGACIÓN TEMÁTICA	DESAGREGACIÓN GEOGRÁFICA	PERIODICIDAD DE DIFUSIÓN	AÑO BASE	TIPO DE INDICADOR
Salud	Porcentaje de mujeres que han sido madres o están embarazadas	Conocer el número de mujeres de 15 a 19 años que han sido madres o están en embarazo por primera vez y el total de mujeres de 15 a 19 años	<ul style="list-style-type: none"> •Número de mujeres de 15 a 19 años que declara ser madre más número de mujeres que declara encontrarse actualmente embarazada •Numero total de mujeres de 15 a 19 años 	Encuesta Nacional de Demografía y Salud - ENDS	$(\text{número de mujeres de 15 a 19 años que declara ser madre más número de mujeres que declara encontrarse actualmente embarazada} / \text{número total de mujeres de 15 a 19 años}) * 100$	Número	Edad: 15- 19 años.	Departamental, Municipal, Urbana, Rural	Anual	Enero 2005 - Diciembre 2014	Estructural-Clave

TEMA	INDICADOR	OBJETIVO	VARIABLES	FUENTE DE LAS VARIABLES	FÓRMULA	UNIDAD DE MEDIDA	DESAGREGACIÓN TEMÁTICA	DESAGREGACIÓN GEOGRÁFICA	PERIODICIDAD DE DIFUSIÓN	AÑO BASE	TIPO DE INDICADOR
Salud	Prevalencia de uso de métodos modernos de anticoncepción entre las mujeres de 15 a 49 años actualmente unidas y no unidas sexualmente activas	Conocer el porcentaje de mujeres actualmente unidas de 15 a 49 años, más las mujeres de 15 a 49 años no unidas sexualmente activas, que declaran encontrarse usando algún método de anticoncepción moderno	<ul style="list-style-type: none"> •Número de mujeres de 15 y 49 años actualmente unidas que declaran estar usando métodos anticonceptivos modernos •Número total de mujeres actualmente unidas de 15 y 49 años de edad más número total de mujeres no unidas sexualmente activas de 15 a 49 años) 	Encuesta Nacional de Demografía y Salud - ENDS	(número de mujeres de 15 y 49 años actualmente unidas que declaran estar usando métodos anticonceptivos modernos más mujeres de 15 a 49 años no unidas sexualmente activas que declaran estar usando métodos anticonceptivos modernos / número total de mujeres actualmente unidas de 15 y 49 años de edad más número total de mujeres no unidas sexualmente activas de 15 a 49 años)*100	Numero	Edad: 15- 49 años.	Departamental, Municipal, Urbana, Rural	Quinquenal	1995 - 2000 - 2005 -2010	Estructural-Clave

TEMA	INDICADOR	OBJETIVO	VARIABLES	FUENTE DE LAS VARIABLES	FÓRMULA	UNIDAD DE MEDIDA	DESAGREGACIÓN TEMÁTICA	DESAGREGACIÓN GEOGRÁFICA	PERIODICIDAD DE DIFUSIÓN	AÑO BASE	TIPO DE INDICADOR
Salud	Número de Interrupciones voluntarias del embarazo en mujeres menores de 18 años, en el marco de la Sentencia C-355 de 2006	Conocer el número de mujeres que acceden a una IVE- Interrupciones voluntarias del embarazo	N/A	MSPS- Registros Individuales de Prestación de Servicios - RIPS	Sumatoria del número de mujeres que acceden a una Interrupción Voluntaria del Embarazo	Número	Edad: 9 - 17años, 18 - 28 años	Departamental, Municipal, Urbana, Rural	Anual	Enero 2005 - Diciembre 2014	Estructural-Clave
Salud	Tasa de mortalidad fetal	Conocer el número de muertes fetales por cada 1000 nacidos vivos	•Número de muertes fetales •Total de nacidos vivos por 1000 nacidos vivos.	Estadísticas Vitales (EEVV)	(número de muertes fetales / total de nacimientos)* 1000	Numero	Sexo	Departamental, Municipal, Urbana, Rural	Anual	Enero 2005 - Diciembre 2014	Estructural-Clave
Salud	Letalidad por Dengue grave	Es el número de muertes por dengue grave sobre el total de casos de dengue grave	Número de muertes por dengue grave Total de casos de dengue grave	SIVIGILA Departamento Administrativo Nacional de Estadística (DANE)	(número de muertes por dengue grave/total de casos de dengue grave)*100.000	Numero	Sexo ,Edad	Departamental, Municipal, Urbana, Rural	Semanal	Enero 2005 - Diciembre 2014	Estructural-Clave
Salud	Incidencia de tuberculosis	Es el número de casos nuevos de tuberculosis sobre el total de la población	•Número de casos nuevos de tuberculosis •Total de la población	SIVIGILA Departamento Administrativo Nacional de Estadística (DANE)	(número de casos nuevos de tuberculosis /total de la población)*10 0.000	Numero	Sexo ,Edad	Departamental, Municipal, Urbana, Rural	Semanal	Enero 2005 - Diciembre 2014	Estructural-Clave
Salud	Prevalencia de lepra	Es el número de casos de lepra sobre el total de la población	•Número de casos de lepra •Total de la población	SIVIGILA Departamento Administrativo Nacional de Estadística (DANE)	(número de casos de lepra /total de la población)*10 00	Numero	Sexo ,Edad	Departamental, Municipal, Urbana, Rural	Semanal	Enero 2005 - Diciembre 2014	Estructural-Clave

TEMA	INDICADOR	OBJETIVO	VARIABLES	FUENTE DE LAS VARIABLES	FÓRMULA	UNIDAD DE MEDIDA	DESAGREGACIÓN TEMÁTICA	DESAGREGACIÓN GEOGRÁFICA	PERIODICIDAD DE DIFUSIÓN	AÑO BASE	TIPO DE INDICADOR
Salud	Incidencia de Sífilis Congénita	Conocer el número de casos de sífilis congénita que han aparecido en un determinado periodo de tiempo y en una población específica	<ul style="list-style-type: none"> •Número de casos nuevos de sífilis congénita •Total de nacidos vivos 	Sistema Nacional de Vigilancia en Salud Pública (SIVIGILA) Departamento Administrativo Nacional de Estadística (DANE)	(número de casos nuevos de sífilis congénita/total de nacidos vivos)*1000	Numero	Menores de un año	Departamental, Municipal, Urbana, Rural	Semanal	Enero 2005 - Diciembre 2014	Estructural-Clave
Salud	Cinco primeras causas de morbilidad en niños y niñas	Conocer el número de morbilidad atendida en los servicios de consulta externa, urgencias y hospitalización.	N/A	Registro Individual de Prestación de Servicios – RIPS.	Número absoluto de las 5 principales causas de morbilidad atendida.	Numero	Sexo, Edad: 0 – 5 años, 6 – 11 años, 12-17 años, 18 -28 años	Departamental, Municipal, Urbana, Rural	Mensual	Enero 2005 - Diciembre 2014	Estructural-Clave

TEMA	INDICADOR	OBJETIVO	VARIABLES	FUENTE DE LAS VARIABLES	FÓRMULA	UNIDAD DE MEDIDA	DESAGREGACIÓN TEMÁTICA	DESAGREGACIÓN GEOGRÁFICA	PERIODICIDAD DE DIFUSIÓN	AÑO BASE	TIPO DE INDICADOR
Salud	Porcentaje de niños, niñas y adolescentes afiliados al SGSSS	Conocer el número de niños, niñas y adolescentes que cuentan con afiliación activa a salud en el Sistema General de Seguridad Social en Salud, de modo que pueden acceder a los servicios de salud cubiertos por el esquema de aseguramiento	<ul style="list-style-type: none"> •Total de personas con afiliación al SGSSS •Total de población 	MSPS – Base Única de Afiliados BDUA Departamento Administrativo Nacional de Estadística (DANE)	(número de personas afiliadas al SGSSS/ Población total)*100	Porcentaje	Edades simples de 0 a 17 años Grupo de 18 a 28 años	Departamental, Municipal, Urbana, Rural	Mensual	Enero 2005 - Diciembre 2014	Estructural-Clave

TEMA	INDICADOR	OBJETIVO	VARIABLES	FUENTE DE LAS VARIABLES	FÓRMULA	UNIDAD DE MEDIDA	DESAGREGACIÓN TEMÁTICA	DESAGREGACIÓN GEOGRÁFICA	PERIODICIDAD DE DIFUSIÓN	AÑO BASE	TIPO DE INDICADOR
Salud	Porcentaje de población asegurada en el régimen contributivo	Conocer el número de personas que cuentan con afiliación al Sistema General de Seguridad Social en Salud en el régimen contributivo de modo que pueden acceder a los servicios de salud cubiertos por el esquema de aseguramiento	<ul style="list-style-type: none"> •Total de personas con afiliación al SGSSS en el régimen contributivo •Total de población 	BDA(Base Única de Afiliados) Departamento Administrativo Nacional de Estadística (DANE)	(número de personas afiliadas al SGSSS en el régimen contributivo/ Población total)*100	Porcentaje	Sexo ,Edad	Departamental, Municipal, Urbana, Rural	Mensual	Enero 2005 - Diciembre 2014	Estructural-Clave

TEMA	INDICADOR	OBJETIVO	VARIABLES	FUENTE DE LAS VARIABLES	FÓRMULA	UNIDAD DE MEDIDA	DESAGREGACIÓN TEMÁTICA	DESAGREGACIÓN GEOGRÁFICA	PERIODICIDAD DE DIFUSIÓN	AÑO BASE	TIPO DE INDICADOR
Salud	Porcentaje de población asegurada en el régimen subsidiado	Conocer el número de personas que cuentan con afiliación al Sistema General de Seguridad Social en Salud en el régimen subsidiado de modo que pueden acceder a los servicios de salud cubiertos por el esquema de aseguramiento	<ul style="list-style-type: none"> •Total de personas con afiliación al SGSSS en el régimen subsidiado •Total de población 	BDA(Base Única de Afiliados) Departamento Administrativo Nacional de Estadística (DANE)	(número de personas afiliadas al SGSSS en el régimen subsidiado/ Población total)*100	Porcentaje	Sexo ,Edad	Departamental, Municipal, Urbana, Rural	Mensual	Enero 2005 - Diciembre 2014	Estructural-Clave
Salud	IPS habilitadas	Identificar las IPS que prestan servicios de Salud en el Departamento	<ul style="list-style-type: none"> •Número de IPS habilitadas en el Departamento 	REPS (Registro Especial de prestadores de Servicios de Salud)	Número de IPS habilitadas en el Departamento	Número	N/A	Departamental, Municipal	Mensual	Enero 2000 - Septiembre 2015	Estructural-Clave

TEMA	INDICADOR	OBJETIVO	VARIABLES	FUENTE DE LAS VARIABLES	FÓRMULA	UNIDAD DE MEDIDA	DESAGREGACIÓN TEMÁTICA	DESAGREGACIÓN GEOGRÁFICA	PERIODICIDAD DE DIFUSIÓN	AÑO BASE	TIPO DE INDICADOR
Salud	Porcentaje de población no asegurado	Es el número de personas que no cuentan con afiliación al Sistema General de Seguridad Social en Salud y no pueden acceder a los servicios de salud cubiertos por el esquema de aseguramiento	<ul style="list-style-type: none"> •Número de personas que no se encuentran afiliadas al SGSSS / •Población total) 	BDUA(Base Única de Afiliados) -DANE	(número de personas que no se encuentran afiliadas al SGSSS / Población total)*100	Porcentaje	Sexo ,Edad	Departamental,Municipal,Urbana,Rural	Mensual	Enero 2005 - Diciembre 2014	Estructural-Complementario

OFICINA ASESORA DE PLANEACIÓN

TEMA	INDICADOR	OBJETIVO	VARIABLES	FUENTE DE LAS VARIABLES	FÓRMULA	UNIDAD DE MEDIDA	DESAGREGACIÓN TEMÁTICA	DESAGREGACIÓN GEOGRÁFICA	PERIODICIDAD DE DIFUSIÓN	AÑO BASE	TIPO DE INDICADOR
Mercado Laboral y Seguridad Social	Tasa de desempleo (TD)	Medir la tasa de desempleo en el departamento del Cesar	<ul style="list-style-type: none"> •Desempleados (D) •Población Económicamente Activa (PEA) 	DANE, Gran Encuesta Integrada de Hogares	$TD = DS / PEA * 100$	Tasa	N/A	Departamental	Anual	2007	Estructural - Clave
	Tasa de Ocupación(TO)	Medir la tasa de ocupación en el departamento del Cesar	<ul style="list-style-type: none"> •Ocupados (O) •Población en edad de trabajar (PET) 	DANE, Gran Encuesta Integrada de Hogares	$TO = (O/PET) \times 100$	Tasa	N/A	Departamental	Anual	2007	Estructural - Clave
	Tasa de Subempleo(TS)	Medir la tasa de subempleo en el departamento del Cesar	<ul style="list-style-type: none"> •Subempleados (S) •Población Económicamente Activa (PEA) 	DANE, Gran Encuesta Integrada de Hogares	$TS = (S/PEA) \times 100$	Tasa	N/A	Departamental	Anual	2007	Estructural - Clave
	Tasa Global de Participación(TGP)	Medir la tasa global de participación en el departamento del Cesar	<ul style="list-style-type: none"> •Población Económicamente Activa (PEA) •Población en edad de trabajar (PET) 	DANE, Gran Encuesta Integrada de Hogares	$TGP = (PEA/PET) \times 100$	Tasa	N/A	Departamental	Anual	2007	Estructural - Clave

TEMA	INDICADOR	OBJETIVO	VARIABLES	FUENTE DE LAS VARIABLES	FÓRMULA	UNIDAD DE MEDIDA	DESAGREGACIÓN TEMÁTICA	DESAGREGACIÓN GEOGRÁFICA	PERIODICIDAD DE DIFUSIÓN	AÑO BASE	TIPO DE INDICADOR
Demografía y población Nivel, calidad y condiciones de vida	Porcentaje de pobreza (PP)	Conocer el porcentaje de personas en pobreza en el departamento del Cesar	<ul style="list-style-type: none"> •Número de personas en pobreza en el departamento (NPEED) •Población total departamental (PPTD) 	DANE, Gran Encuesta Integrada de Hogares	$PP = \frac{NPEED}{PPTD} * 100$	Porcentaje	N/A	Departamental	Anual	2011	Estructural - Clave
	Porcentaje de pobreza extrema (PPE)	Conocer el porcentaje de personas en pobreza extrema en el departamento del Cesar	<ul style="list-style-type: none"> •Número de personas en pobreza extrema en el departamento (NPEExD) •Población total departamental (PPTDi) 	DANE, Gran Encuesta Integrada de Hogares	$PPE = \frac{NPEExD}{PPTDi} * 100$	Porcentaje	N/A	Departamental	Anual	2011	Estructural - Clave

AGUAS DEL CESAR

TEMA	INDICADOR	OBJETIVO	VARIABLES	FUENTE DE LAS VARIABLES	FÓRMULA	UNIDAD DE MEDIDA	DESAGREGACIÓN TEMÁTICA	DESAGREGACIÓN GEOGRÁFICA	PERIODICIDAD DE DIFUSIÓN	AÑO BASE	TIPO DE INDICADOR
Servicios públicos domiciliarios	Cobertura de vivienda urbana con servicio de agua potable (CVUAP)	Medir la cobertura de vivienda urbana con servicio de agua potable	<ul style="list-style-type: none"> • \sum población urbana que recibe agua en nivel sin riesgo, riesgo bajo, medio (NVURBMAP) • \sum Población total urbana (TpTPu) 	Empresas prestadoras de Servicios públicos	$CVUAP = \frac{NVURBMAP}{TpTPu} * 100$	Porcentaje	N/A	Departamental, Municipal	Anual	2010	Estructural-Clave
	Cobertura de vivienda rural con servicio de agua potable (CVRAP)	Medir la cobertura de vivienda rural con servicio de agua potable	<ul style="list-style-type: none"> • \sum población rural que recibe agua en nivel sin riesgo, riesgo bajo, medio (NVURBMAPr) • \sum Población total urbana (TpTPr) 	Empresas prestadoras de Servicios públicos	$CVRAP = \frac{NVURBMAPr}{TpTPr} * 100$	Porcentaje	N/A	Departamental, Municipal	Anual	2010	Estructural-Clave
	Cobertura de vivienda urbana con servicio de acueducto (CVUCA)	Medir la cobertura de vivienda urbana con servicio de acueducto	<ul style="list-style-type: none"> • \sum predios residenciales urbanos que cuentan con el servicio de acueducto (PprUsa) • \sum total predios residenciales urbanos (NTVUr) 	DANE, Censo 2005 Empresas Prestadoras de Servicios	$CVUCA = \frac{PprUsa}{NTVUr} * 100$	Porcentaje	N/A	Departamental, Municipal	Anual	2010	Estructural-Clave

TEMA	INDICADOR	OBJETIVO	VARIABLES	FUENTE DE LAS VARIABLES	FÓRMULA	UNIDAD DE MEDIDA	DESAGREGACIÓN TEMÁTICA	DESAGREGACIÓN GEOGRÁFICA	PERIODICIDAD DE DIFUSIÓN	AÑO BASE	TIPO DE INDICADOR
	Cobertura de vivienda rural con servicio de acueducto (CVRCSA)	Medir la cobertura de vivienda rural con servicio de acueducto	<ul style="list-style-type: none"> • \sum predios residenciales rurales que cuentan con el servicio de acueducto (PprRsa) • \sum total predios residenciales rurales (NTVrR) 	DANE, Censo 2005 Empresas Prestadoras de Servicios	$CVRCSA = \frac{PprRsa}{NTVrR} * 100$	Porcentaje	N/A	Departamental, Municipal	Anual	2010	Estructural-Clave
Nivel calidad y condiciones de vida, Servicios públicos domiciliarios, Asentamientos humanos y salud ambiental	Continuidad del servicio de acueducto urbano (CDACU)	Conocer el número de horas de continuidad en la prestación del servicio de acueducto urbano	<ul style="list-style-type: none"> • Número de horas en que se suministra el servicio de acueducto al día. • Número de horas(día) 	Secretaria de Planeación Municipal Censo DANE, Censo 2005	$CDACU = \text{(Número de horas en que se suministra el servicio de acueducto / horas(día))}$	Número	N/A	Departamental, Municipal	Anual	2012	Estructural-Clave
	Cobertura de viviendas urbanas con recolección de residuos sólidos domiciliarios (CRSU)	Conocer el porcentaje de viviendas urbanas que cuentan con servicio de recolección de basuras	<ul style="list-style-type: none"> • \sum predios residenciales urbanos que cuentan con el servicio de recolección de residuos sólidos (PURSU) • \sum Total de predios residenciales urbanos (TPRSSU) 	Bioger S.A. E.S.P.	$CRSU = \left(\frac{\sum \text{predios residenciales urbanos que cuentan con el servicio de recolección de residuos sólidos}}{\sum \text{Total de predios residenciales urbanos}} \right) * 100$	Porcentaje	N/A	Departamental, Municipal	Anual	2012	Estructural-Clave

TEMA	INDICADOR	OBJETIVO	VARIABLES	FUENTE DE LAS VARIABLES	FÓRMULA	UNIDAD DE MEDIDA	DESAGREGACIÓN TEMÁTICA	DESAGREGACIÓN GEOGRÁFICA	PERIODICIDAD DE DIFUSIÓN	AÑO BASE	TIPO DE INDICADOR
	Cobertura de viviendas rurales con recolección de residuos sólidos domiciliarios (CRSR)	Conocer el porcentaje de viviendas rurales que cuentan con servicio de recolección de basuras	<ul style="list-style-type: none"> • \sum predios residenciales rurales que cuentan con el servicio de recolección de residuos sólidos (PRRSU) • \sum Total de predios residenciales rurales (TPRSR) 	Bioger S.A. E.S.P.	$CRSR = \left(\frac{\sum \text{predios residenciales rurales que cuentan con el servicio de recolección de residuos sólidos}}{\sum \text{Total de predios residenciales rurales}} \right) * 100$	Porcentaje	N/A	Departamental, Municipal	Anual	2012	Estructural-Clave
Servicios públicos domiciliarios	Cobertura de los sistemas de alcantarillado urbano (CSAU)	Medir la cobertura de los sistemas de alcantarillado urbano	<ul style="list-style-type: none"> • \sum predios residenciales urbanos que cuentan con el servicio de alcantarillado (NPVUrCA) • \sum total predios residenciales urbanos (NTVUr) 	DANE, Censo 2005 Empresas Prestadoras de Servicios	$CSAU = \frac{NPVUrCA}{NTVUr} * 100$	Porcentaje	N/A	Departamental, Municipal	Anual	2010	Estructural-Clave
	Cobertura de los sistemas de alcantarillado rural (CSAR)	Medir la cobertura de los sistemas de alcantarillado rural	<ul style="list-style-type: none"> • \sum predios residenciales rurales que cuentan con el servicio de alcantarillado (NPVrCA) • \sum total predios residenciales rurales (NTVrR) 	DANE, Censo 2005 Empresas Prestadoras de Servicios	$CSAR = \frac{NVRrCA}{NTRr} * 100$	Porcentaje	N/A	Departamental, Municipal	Anual	2012	Estructural-Clave

IDECESAR

TEMA	INDICADOR	OBJETIVO	VARIABLES	FUENTE DE LAS VARIABLES	FÓRMULA	UNIDAD DE MEDIDA	DESAGREGACIÓN TEMÁTICA	DESAGREGACIÓN GEOGRÁFICA	PERIODICIDAD DE DIFUSIÓN	AÑO BASE	TIPO DE INDICADOR
Agricultura ganadería pesca y silvicultura	Porcentaje de empresas beneficiadas a través de microcréditos (PEBM)	Medir el porcentaje de empresas beneficiadas a través de microcréditos	•Número de empresas beneficiadas (EB) •Total de empresas aspirantes (TEA)	Idecesar	$PEBM = \frac{EB}{TEA} * 100$	Porcentaje	Ciclo vital Enfoque diferencial	Departamental, Municipal	Semestral	2012	Estructural-Clave
	Porcentaje de productores beneficiados a través de proyectos de emprendimiento y empresarismo (PPBPA)	Medir el porcentaje de productores beneficiados a través de proyectos de emprendimiento y empresarismo	•Número de productores beneficiados (NPB) •Total de productores aspirantes (TPB)	Idecesar	$PPBPA = \frac{NPB}{TPB} * 100$	Porcentaje	Ciclo vital Enfoque diferencial	Departamental, Municipal	Semestral	2012	Estructural-Clave
	Porcentaje de productores beneficiados a través de proyectos pesqueros y piscícolas (PPBPP)	Medir el porcentaje de productores beneficiados a través de proyectos pesqueros y piscícolas	•Número de productores beneficiados (NPBa) •Total de productores aspirantes (TPaB)	Idecesar	$PPBPP = \frac{NPBa}{TPaB} * 100$	Porcentaje	Ciclo vital Enfoque diferencial	Departamental, Municipal	Semestral	2012	Estructural-Clave
	Porcentaje de productores beneficiados a través de proyectos agropecuarios (PPBPPb)	Medir el porcentaje de productores beneficiados a través de proyectos agropecuarios	•Número de productores beneficiados (PBb) •Total de	Idecesar	$PPBPPb = \frac{PBb}{TPbB} * 100$	Porcentaje	Ciclo vital Enfoque diferencial	Departamental, Municipal	Semestral	2012	Estructural-Clave

NUEVOS INDICADORES

Los requerimientos para la producción de nuevos indicadores, fueron identificados a través de la aplicación del formulario llamado *Instrumento para la Identificación de indicadores*, de la revisión normativa y políticas de gobierno, el cruce de oferta y demanda; así mismo, de las mesas de trabajo realizadas con las secretarías y entidades descentralizadas. De acuerdo a esto a continuación se muestran los nuevos indicadores identificados:

Nombre del indicador Requerido	Propuesta formulación	Responsable del cálculo del indicador	Posibles fuentes de información
Número de establecimientos de alojamiento y hospedaje	Conteo del número establecimientos de alojamiento y hospedaje	Oficina de turismo	Cámara de comercio y establecimientos de alojamiento y hospedaje
Capacidad de alojamiento por municipio	Número de hoteles y hospedajes disponibles por municipio conteo del numero de espacios disponibles para hospedaje	Oficina de turismo	Establecimientos de alojamiento y hospedaje
Porcentaje de ocupación hotelera	Total de habitaciones ocupadas / total de habitaciones disponibles * 100	Oficina de turismo	Establecimientos de alojamiento y hospedaje

Nombre del indicador Requerido	Propuesta formulación	Responsable del cálculo del indicador	Posibles fuentes de información
Tipo de establecimiento	se puede identificar con el conteo de establecimientos de alojamiento y hospedaje	Oficina de turismo	Establecimientos de alojamiento y hospedaje
Porcentaje de visitantes nacionales y extranjeros (motivo de viaje)	<p>Número de visitantes nacionales/ total de visitantes * 100</p> <p>Número de visitantes internacionales/ total de visitantes * 100</p> <p>Numero de turistas en el destino: número total de turistas que visitaron el departamento o el municipio durante el año (de acuerdo a la finalidad del viaje (vacaciones, ocio, negocios, otros).</p>	Oficina de turismo	Establecimientos de alojamiento y hospedaje
Promedio estadía visitantes	Noches pernoctadas *	Oficina de turismo	Establecimientos de alojamiento y hospedaje
Número de sitios turísticos	Conteo de sitios y lugares turísticos	Oficina de turismo	Alcaldías municipales
Número de ferias y fiestas realizadas por municipios	Conteo del número de ferias y fiestas por municipio	Oficina de turismo	Alcaldías municipales

Nombre del indicador Requerido	Propuesta formulación	Responsable del cálculo del indicador	Posibles fuentes de información
Cobertura residencial de Internet	Cobertura residencial de internet (%): Número de suscriptores o usuarios de internet / Número de domicilios totales en el municipio	Oficina TIC	Operadores del servicio de internet
Cobertura residencial de telefonía fija	Cobertura residencial de teléfono (%) Número de suscriptores o usuarios de servicio telefónico/ Número de domicilios totales en el municipio	Oficina TIC	Operadores del servicio de telefonía

Nombre del indicador Requerido	Propuesta formulación	Responsable del cálculo del indicador	Posibles fuentes de información
Tasa de violencia Física contra mujeres	Número de mujeres de 15 a 65 años víctimas violencia física ejercida por una pareja en el último año, dividido por el total de mujeres en esas mismas edades, multiplicado por 100.	Secretaría de gobierno	Instituto Nacional de Medicina legal y Ciencias Forenses, Comisarias
Tasa de suicidios	Número de suicidios/ total de muertes x 100	Secretaría de gobierno	Instituto Nacional de Medicina legal y Ciencias Forenses, Comisarias
Porcentaje de escuelas (primaria y secundaria) que cuentan con una biblioteca	Número de escuelas (primaria y secundaria) que cuentan con bibliotecas/total de escuelas (primaria y secundaria) x 100	Secretaría de Cultura	Biblioteca departamental,
Continuidad de servicio de energía	Número de horas con servicio de energía/ día	Secretaría de Infraestructura	Operadores de red