

Principales Resultados



IPC

*Índice de
Precios al
Consumidor*

Noviembre de 2023

Variaciones promedio del IPC total mensual y del IPC mensual de Alimentos y bebidas no alcohólicas*

2014 -2022

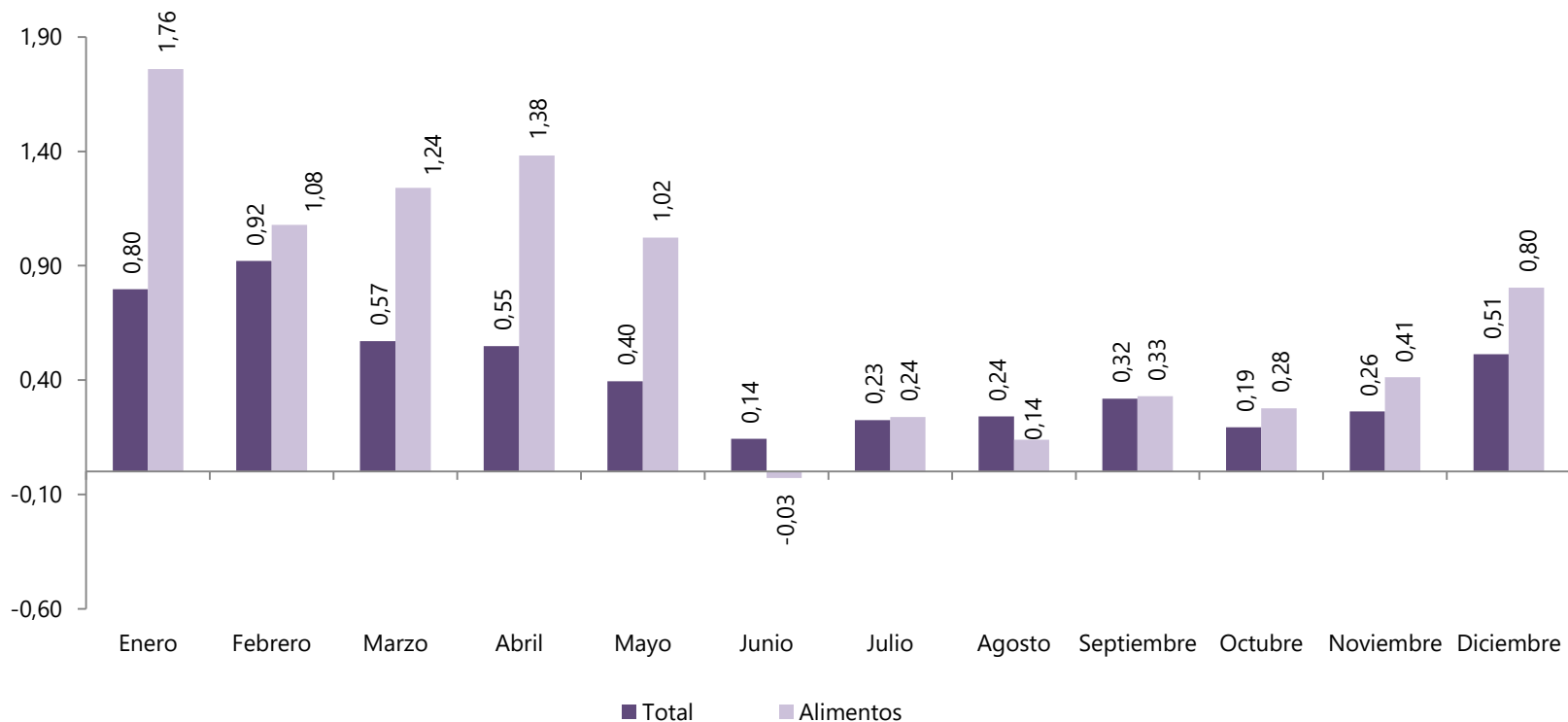

Fuente: DANE – IPC

Nota: La diferencia en la suma de las variables, obedece al sistema de aproximación y redondeo.

*Datos anteriores a 2019 no publicados en WEB: Corresponden al ejercicio temático para recomponer la serie en la mejor aproximación a estructura COICOP (reubicando hasta gastos básicos únicamente)

Variación Total IPC Noviembre 2023



IPC	Noviembre					
	Variación Mensual		Variación Año corrido		Variación Anual	
	2022	2023	2022	2023	2022	2023
IPC total	0,77	0,47	11,72	8,78	12,53	10,15

IPC. Variación mensual total

Enero 2016 – Noviembre 2023

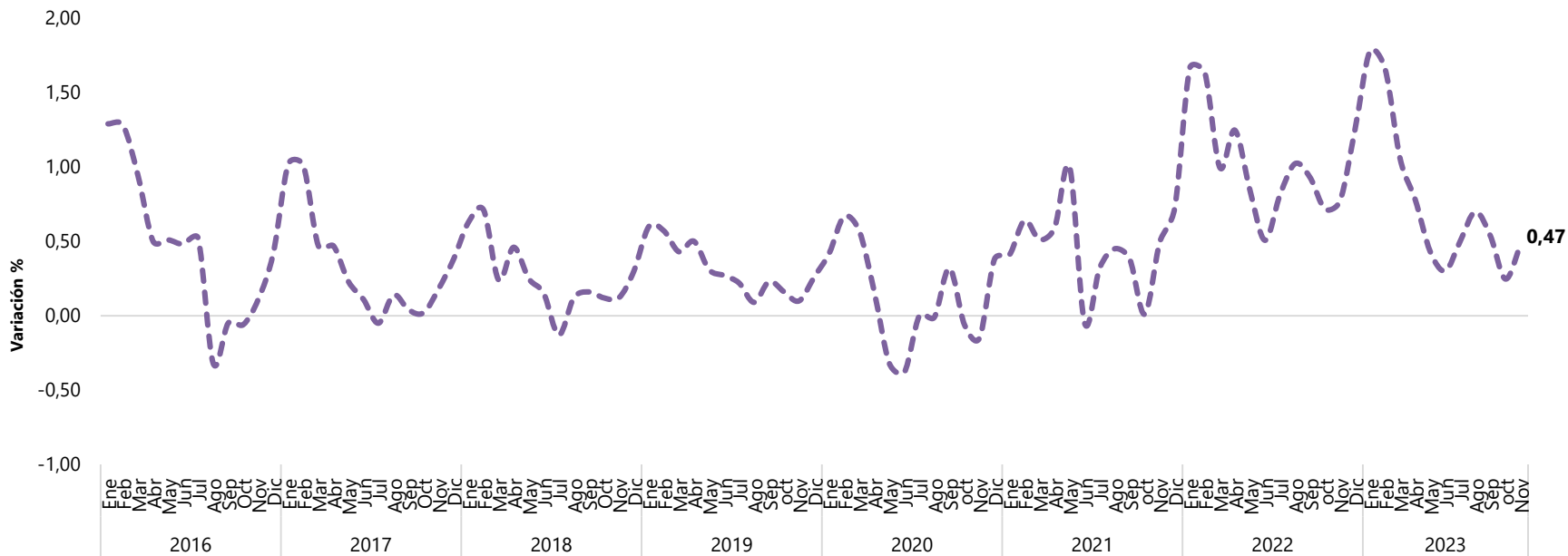

IPC. Variaciones y contribuciones mensuales según divisiones de gasto para total ingresos

Descripción	Octubre - 2023		Noviembre - 2023	
	Variación (%)	Contribución (p.p)	Variación (%)	Contribución (p.p)
Alojamiento, agua, electricidad, gas y otros combustibles	0,35	0,11	1,05	0,32
Transporte	-0,02	0,00	0,72	0,10
Restaurantes y hoteles	0,27	0,03	0,83	0,09
Bienes y servicios diversos	0,51	0,03	0,27	0,01
Bebidas alcohólicas y tabaco	0,51	0,01	0,62	0,01
Salud	0,45	0,01	0,58	0,01
Prendas de vestir y calzado	0,20	0,01	0,23	0,01
Recreación y cultura	0,55	0,02	0,20	0,01
Bienes y servicios para el hogar y para la conservación ordinaria del hogar	0,04	0,00	0,14	0,01
Educación	0,12	0,00	0,00	0,00
Información y comunicación	0,06	0,00	-0,01	0,00
Alimentos y bebidas no alcohólicas	0,20	0,04	-0,45	-0,09
Total		0,25		0,47

Variación y contribución mensual del IPC por divisiones de gasto Noviembre 2023

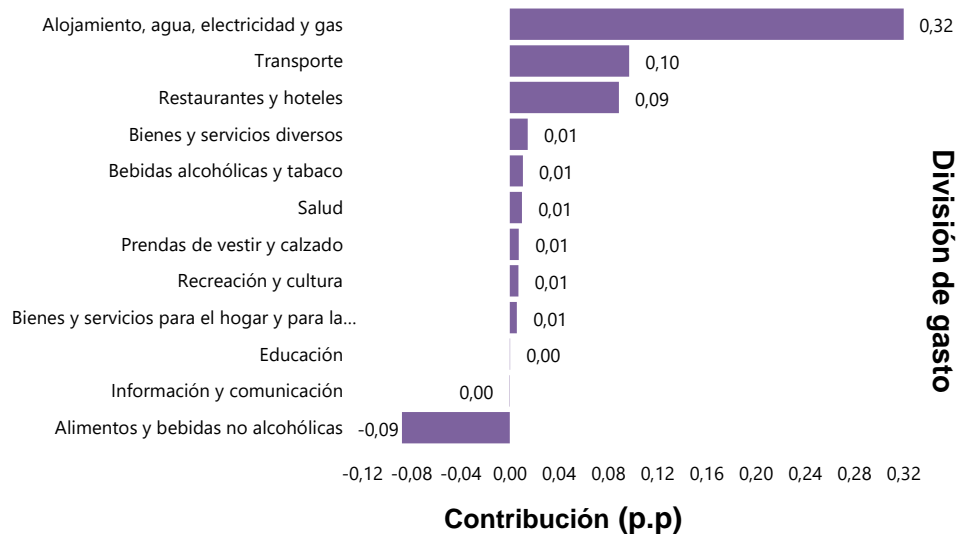
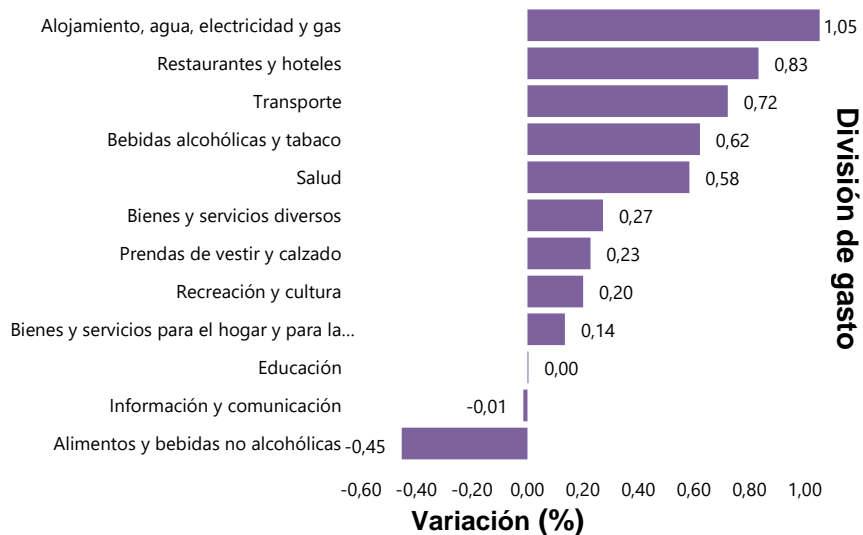

Nota: La diferencia en la suma de las variables, obedece al sistema de aproximación y redondeo.

Fuente: DANE - IPC

Variación anual del IPC por divisiones de gasto Noviembre 2023

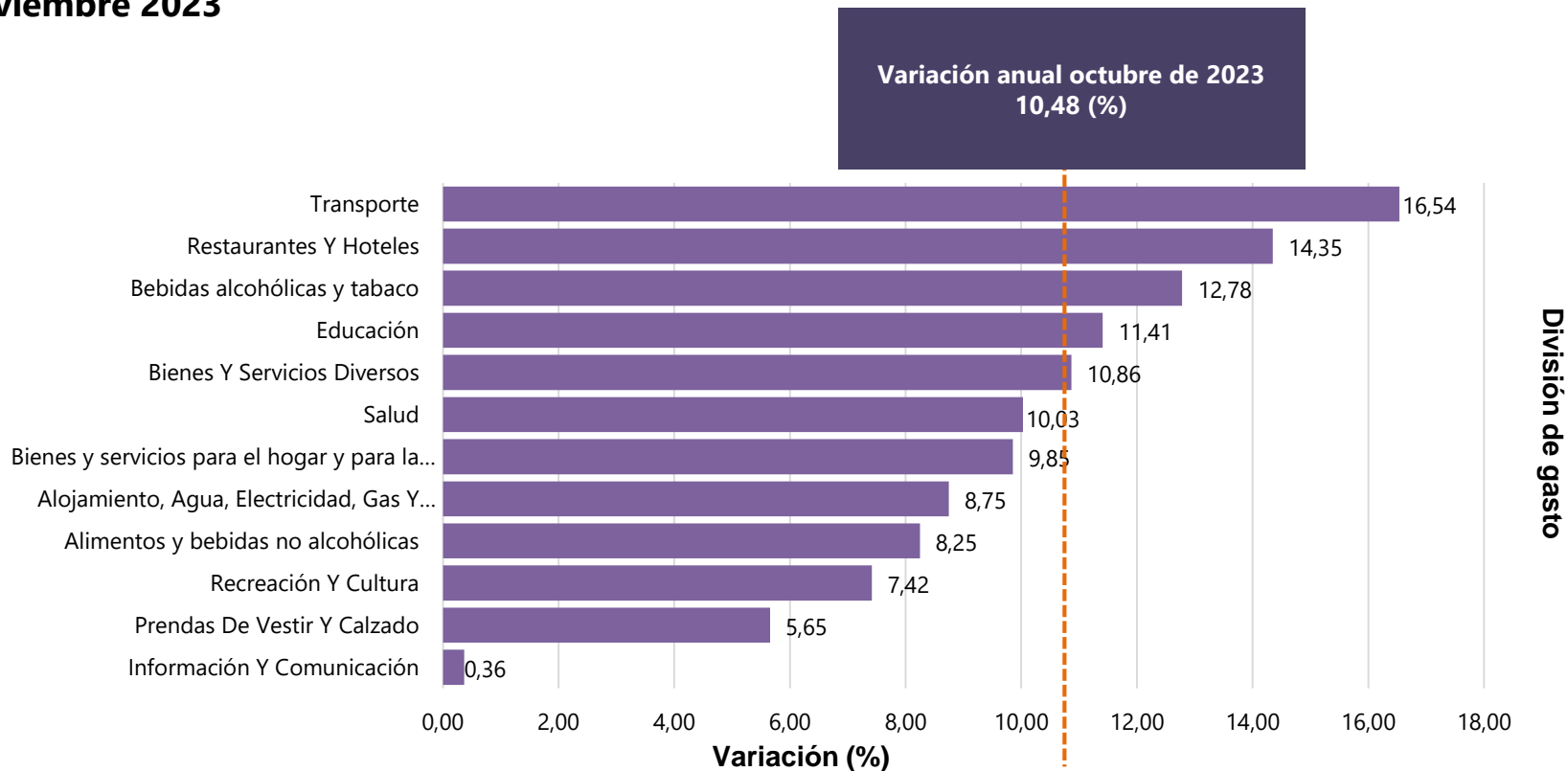

Nota: La diferencia en la suma de las variables, obedece al sistema de aproximación y redondeo.

Fuente: DANE - IPC

Contribución anual del IPC por divisiones de gasto Noviembre 2023

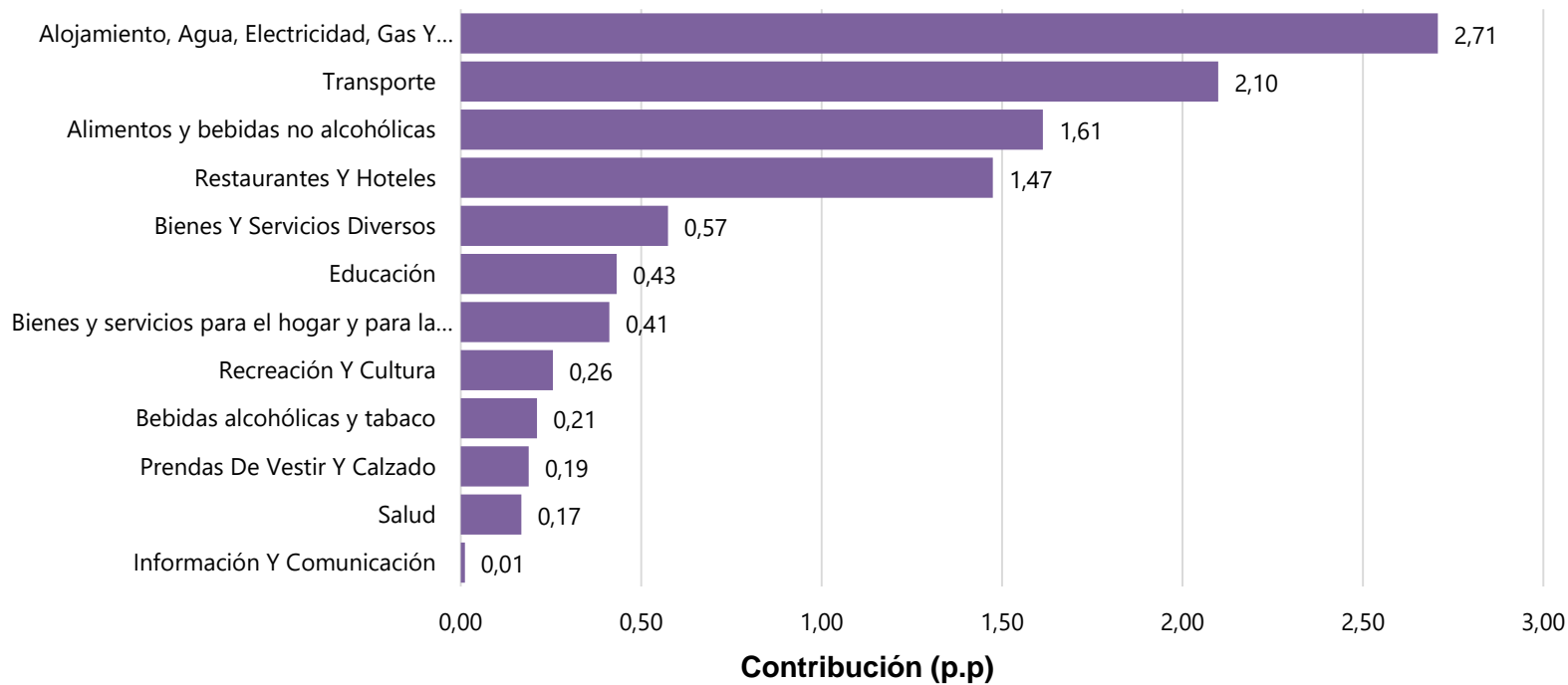

Nota: La diferencia en la suma de las variables, obedece al sistema de aproximación y redondeo.

Fuente: DANE - IPC

Variación anual del IPC total

Enero 1999 – Noviembre de 2023

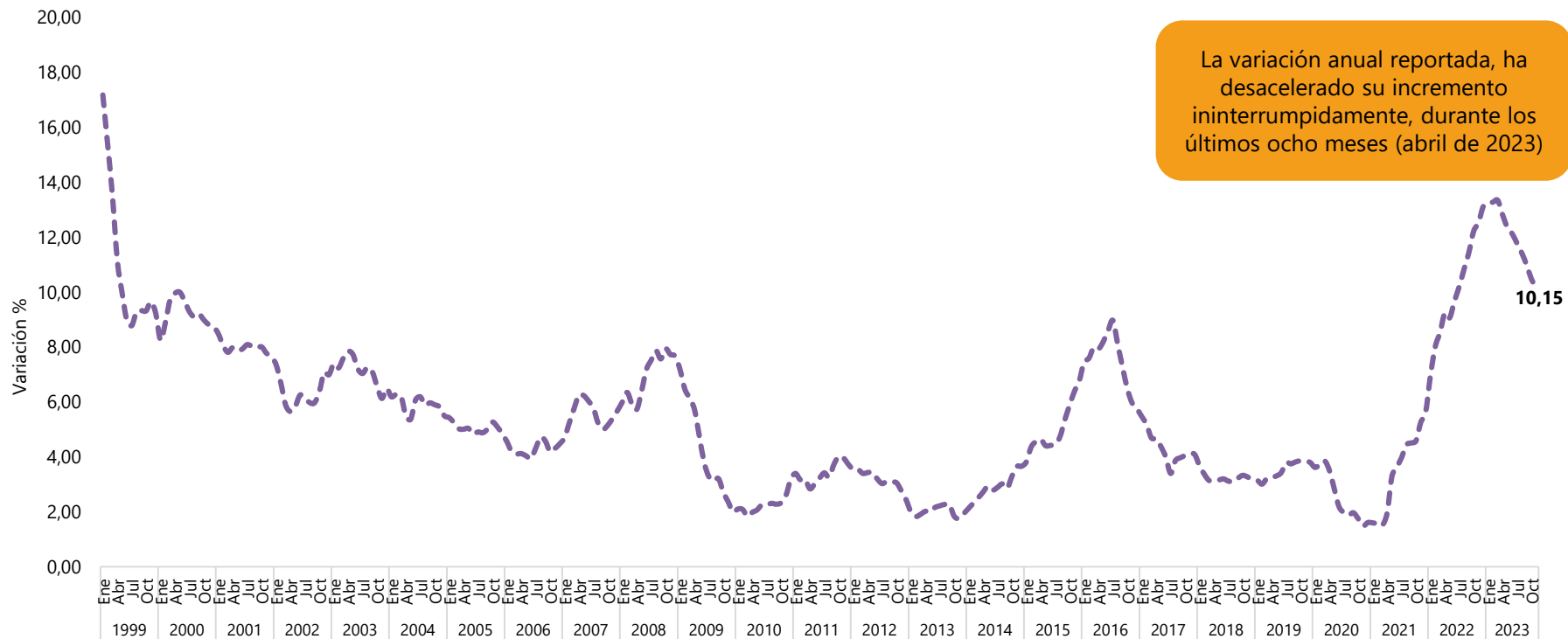



Resultados mensuales de la encuesta de expectativas de analistas económicos del Banco de la República

Noviembre

1. Resultados mensuales de la encuesta de expectativas de analistas económicos del BR* 09 al 14 de noviembre de 2023 (referentes a la variación mensual de noviembre de 2023)

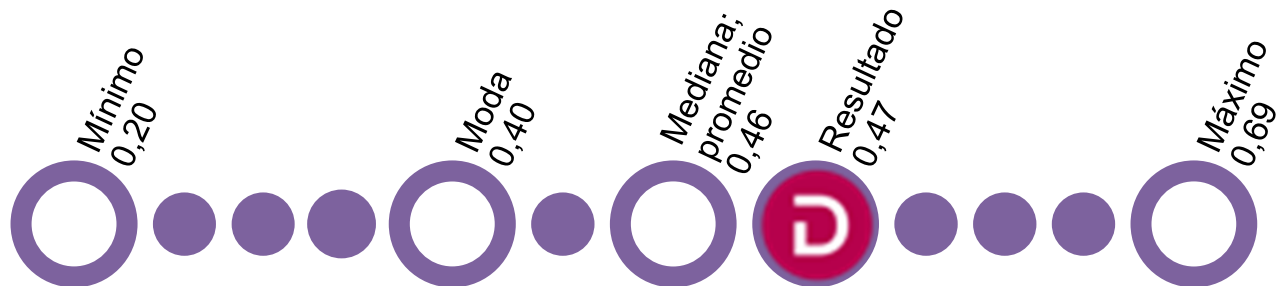

2. Resultados mensuales de la encuesta de Opinión financiera (Fedesarrollo) Noviembre de 2023 (referentes a la variación anual a noviembre de 2023)

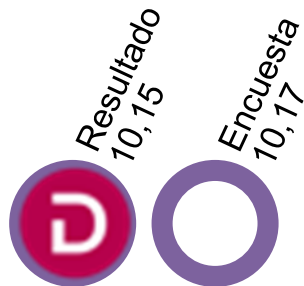



Variación mensual de la división de alimentos y bebidas no alcohólicas

Noviembre de 2023

Variación mensual del IPC de alimentos y bebidas no alcohólicas según dominio

Noviembre 2023

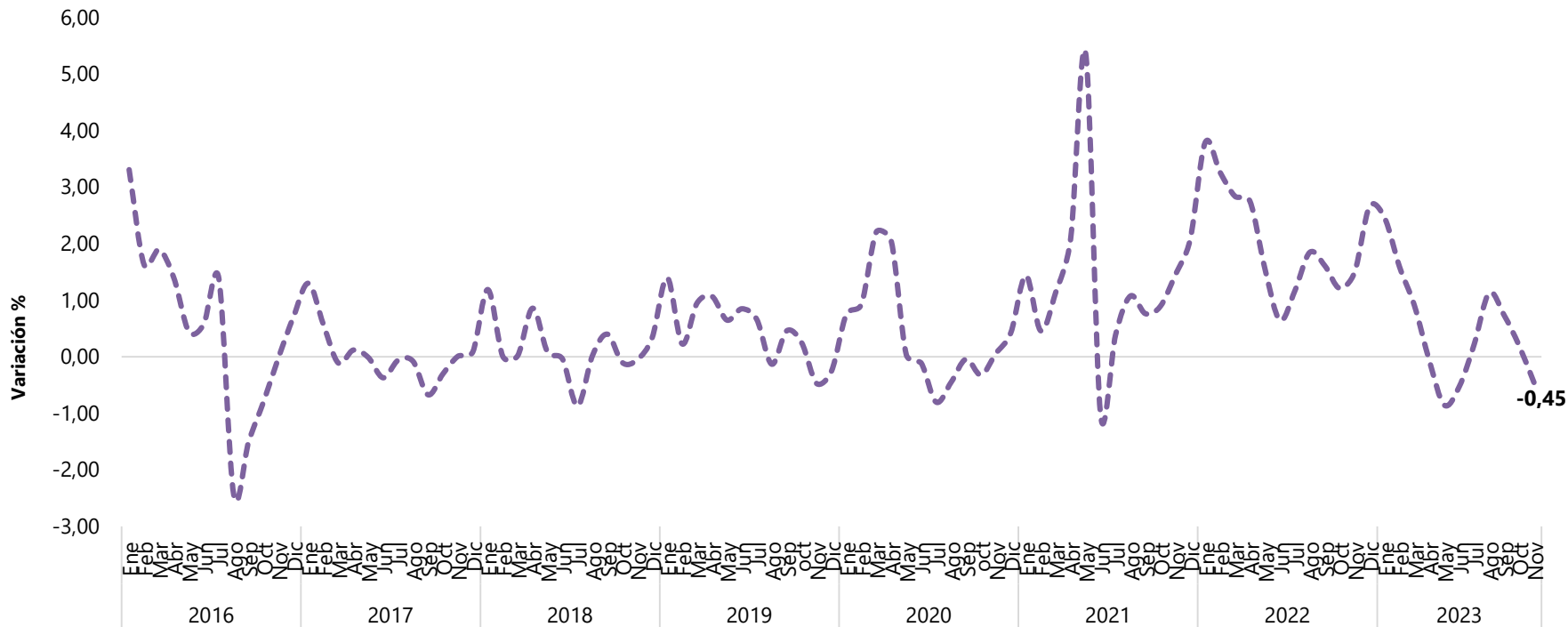

Variación anual del IPC de frutas frescas

Enero 2016 – Noviembre 2023

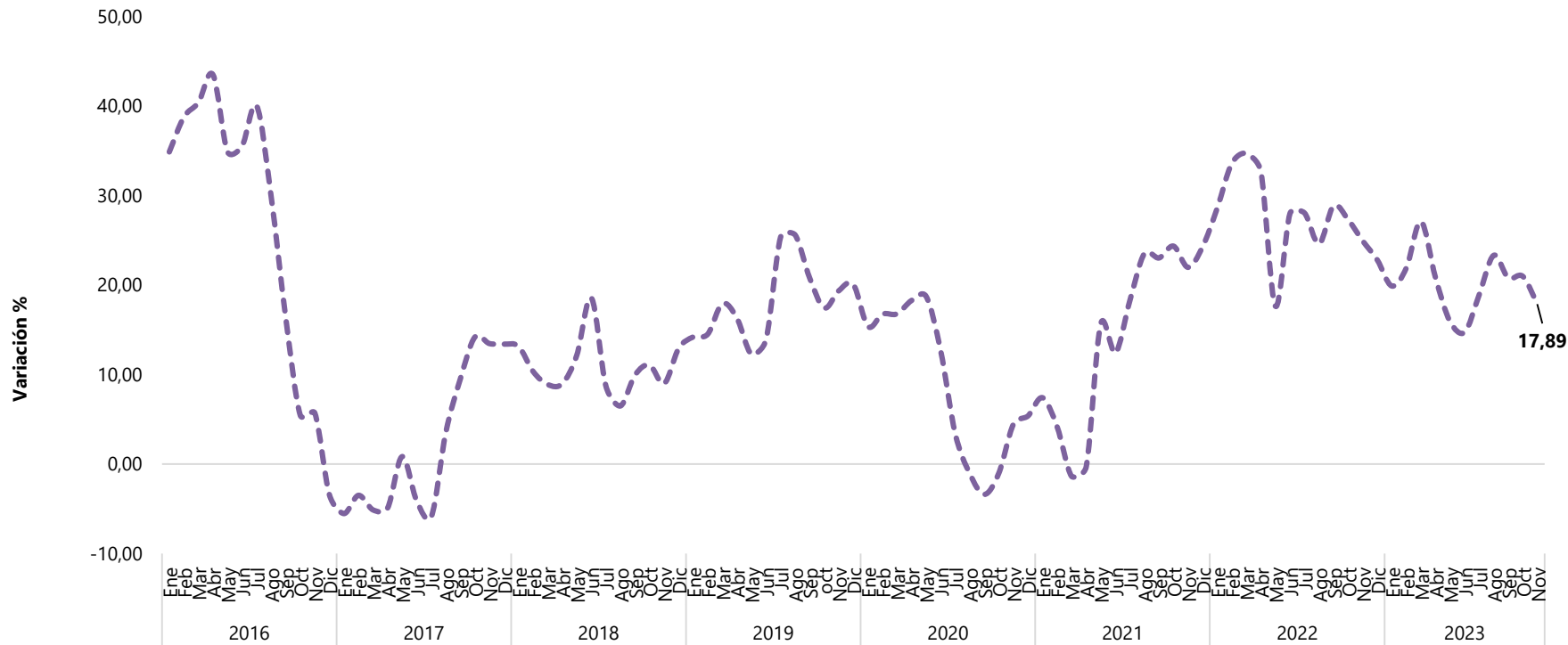

Variación anual del IPC de tomate

Enero 2016 – Noviembre 2023

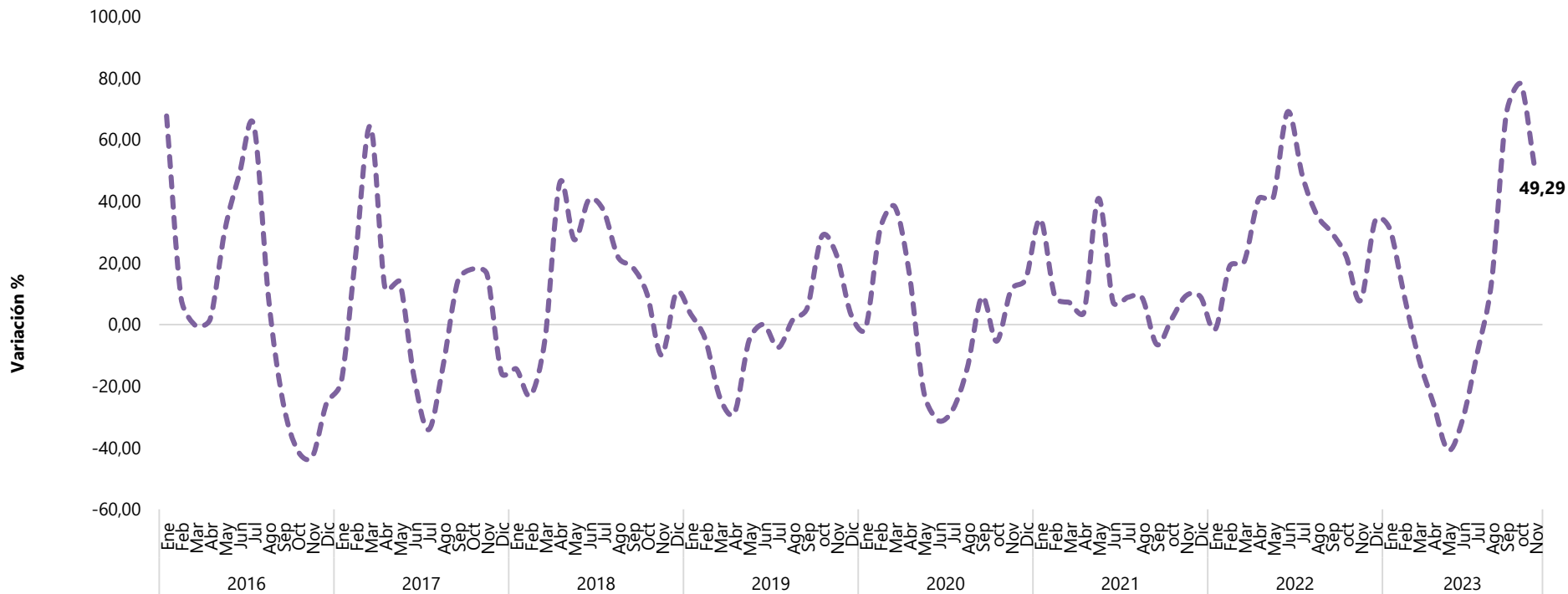

Variación anual del IPC de carnes preparadas y charcutería

Enero 2016 – Noviembre 2023

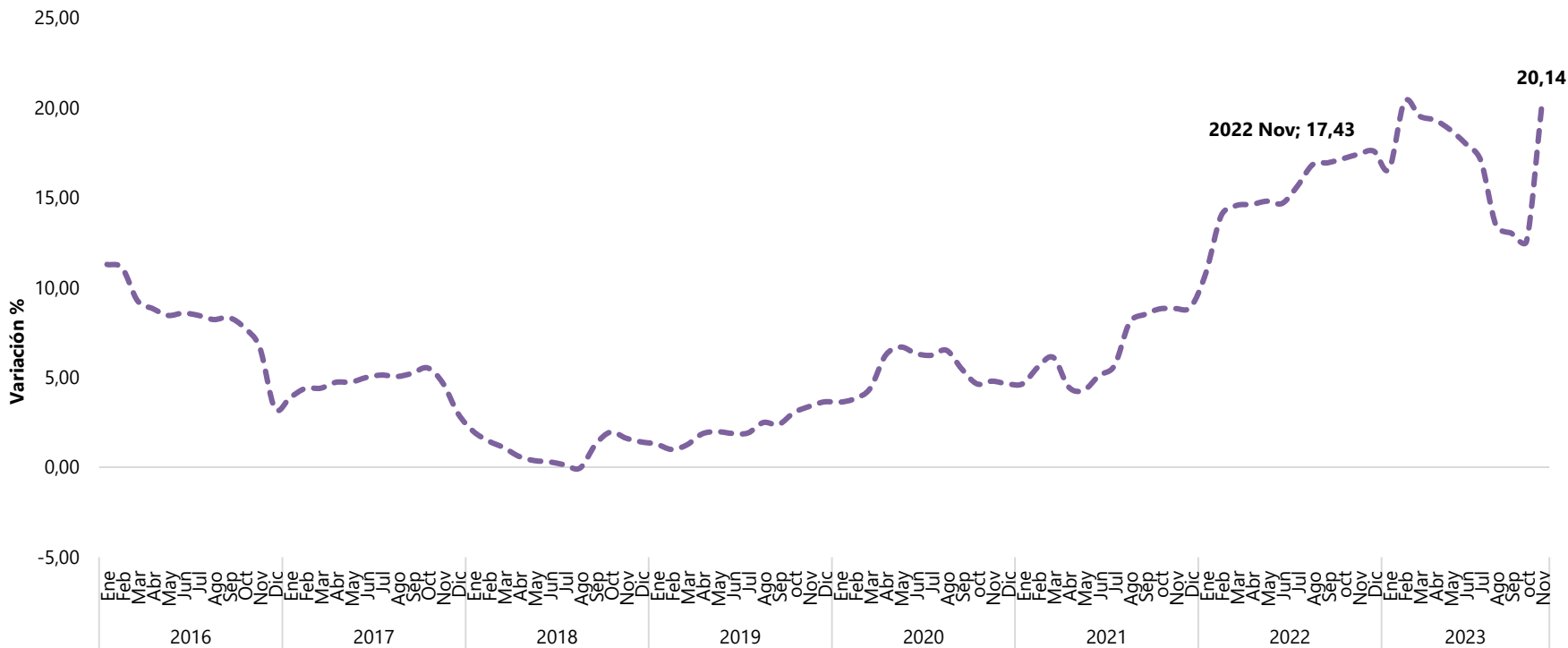

Variación anual del IPC de Gaseosas y maltas para consumo en el hogar Enero 2016 – Noviembre 2023

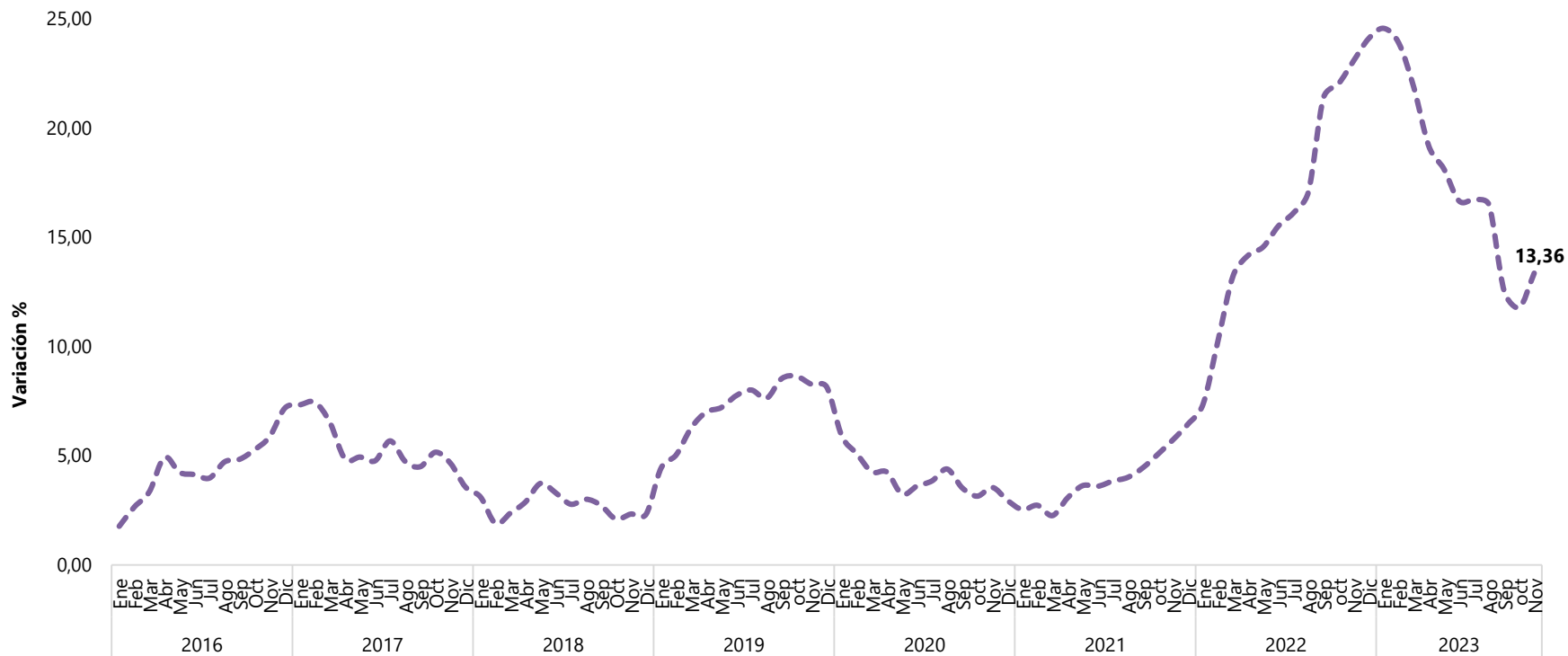

Variación mensual del IPC según clases de relevancia (Alimentos para consumo dentro del hogar)



Enero 2021 – noviembre 2023

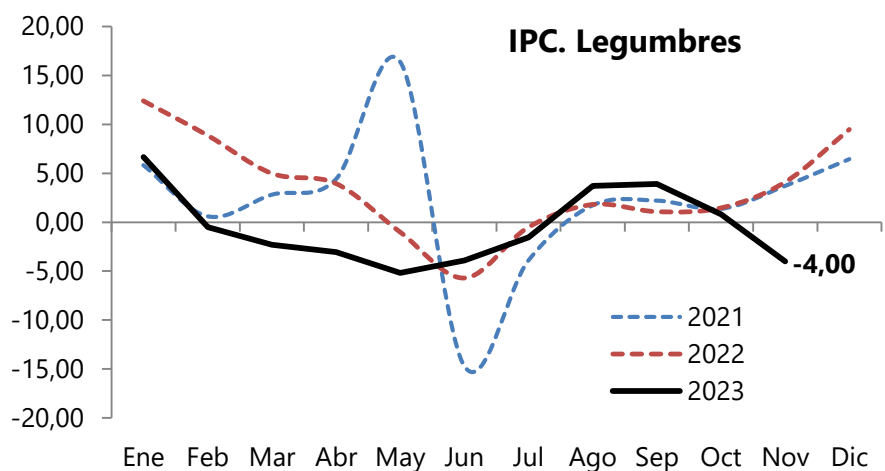
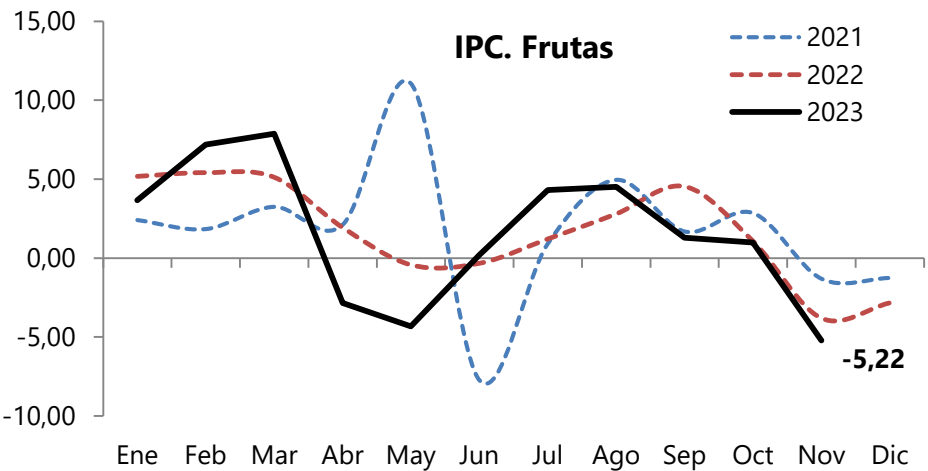
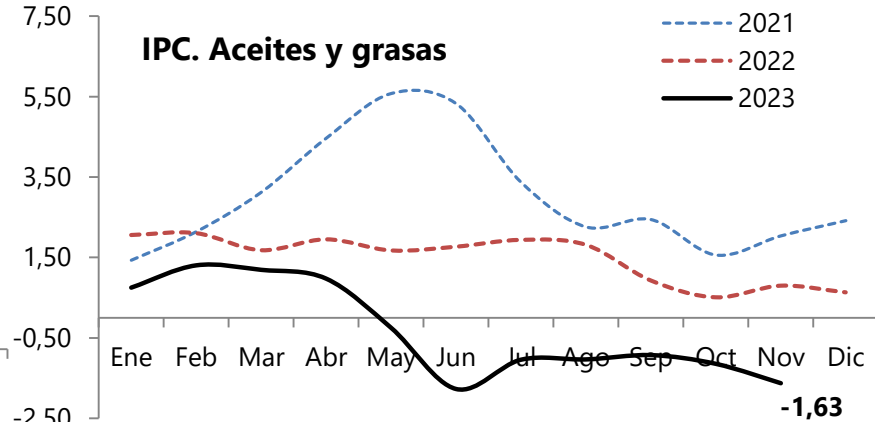
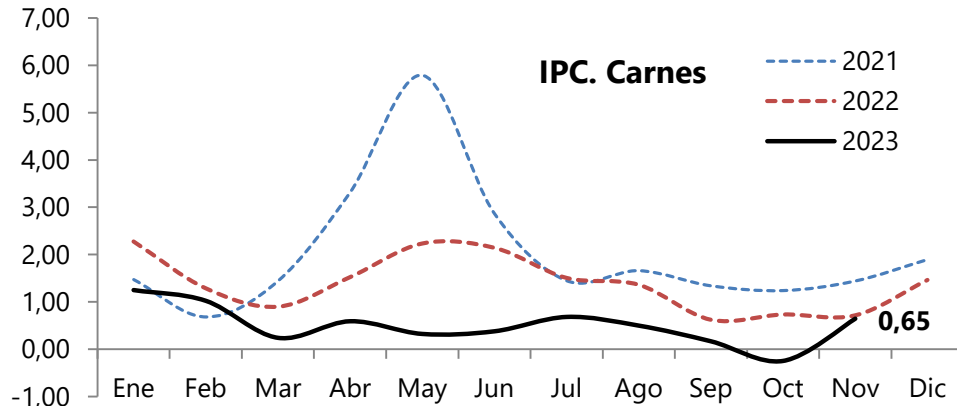

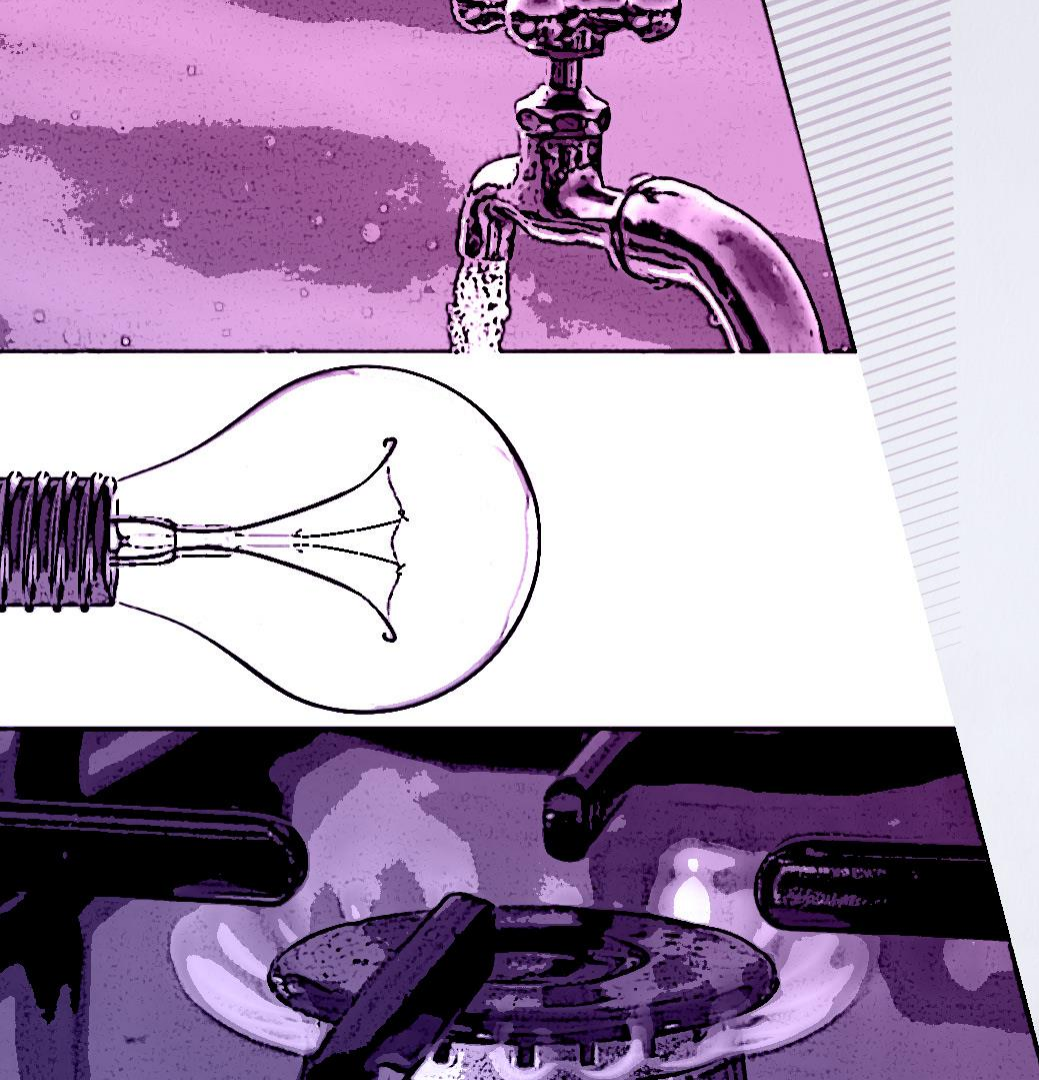

Servicios públicos

Noviembre de 2023

IPC. Ponderaciones de arriendos según nivel de ingresos

Subclase		Nivel de ingresos				
Código	Nombre	Total	Pobres	ulnerable	Clase media	Altos
04130100	Arriendo efectivo	10,60	19,85	15,14	10,83	6,40
04230100	Arriendo imputado	14,56	11,78	12,73	14,54	15,97
Arriendos		25,16	31,63	27,87	25,37	22,37

IPC. Contribuciones a la variación mensual de los arriendos p.p.

Mes	2020	2021	2022	2023
Enero	0,07	0,05	0,06	0,10
Febrero	0,06	0,06	0,10	0,14
Marzo	0,06	0,07	0,08	0,17
Abril	0,05	0,06	0,10	0,19
Mayo	0,04	0,03	0,12	0,20
Junio	0,01	0,01	0,04	0,13
Julio	0,00	0,04	0,04	0,10
Agosto	0,01	0,04	0,07	0,12
Septiembre	0,00	0,05	0,06	0,13
Octubre	-0,01	0,07	0,05	0,09
Noviembre	0,02	0,02	0,04	0,11
Diciembre	0,03	0,01	0,07	

Variación mensual del IPC de servicios de electricidad

Enero 2016 – Noviembre 2023

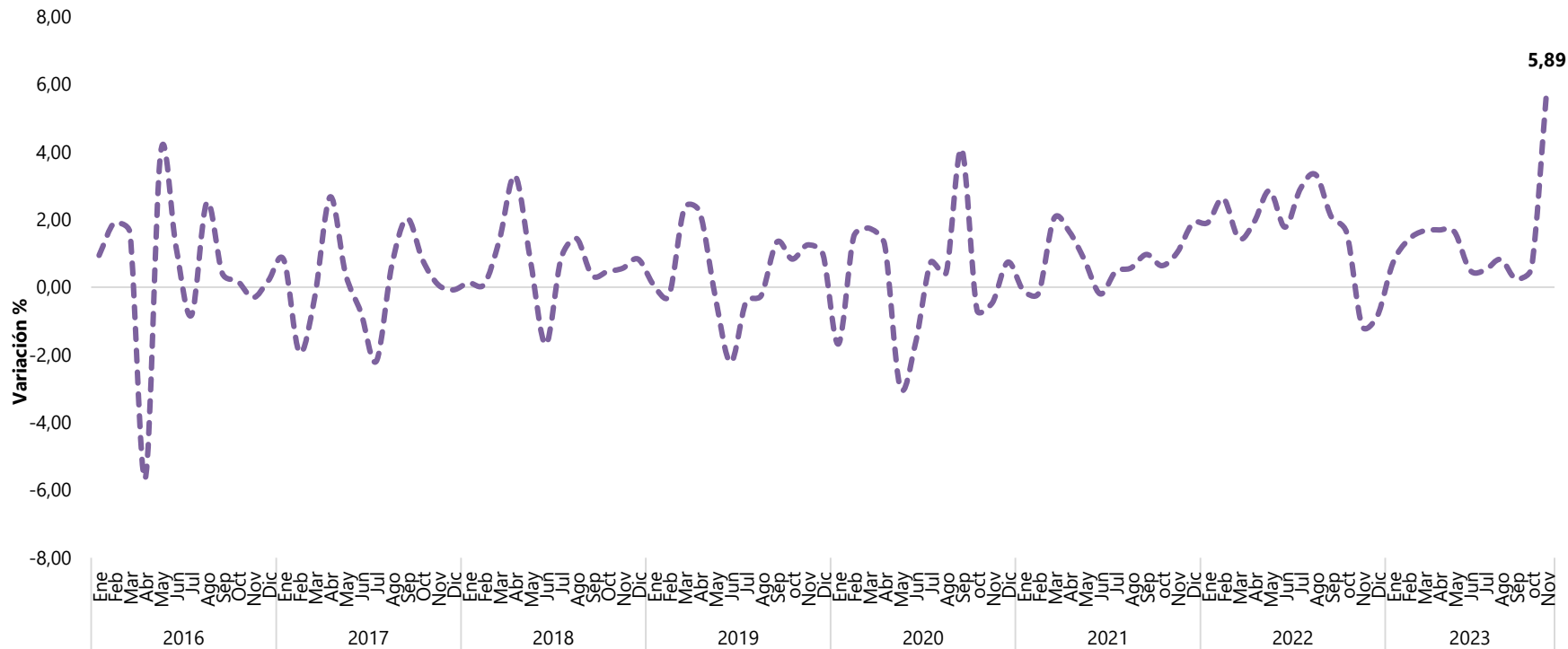

Variación mensual del IPC de electricidad según dominios geográficos Noviembre 2023

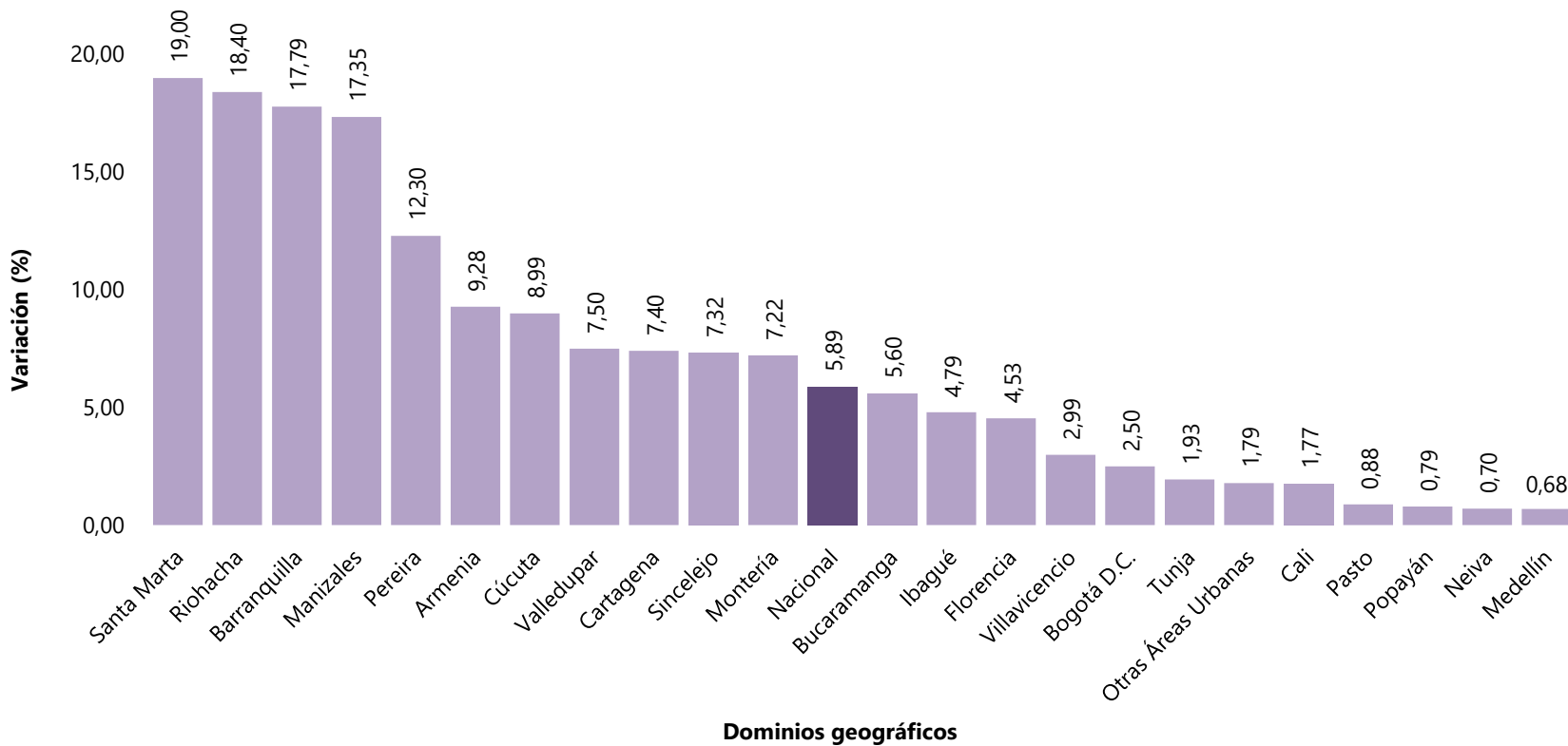

Variación anual del IPC de servicios de electricidad

Enero 2016 – Noviembre 2023

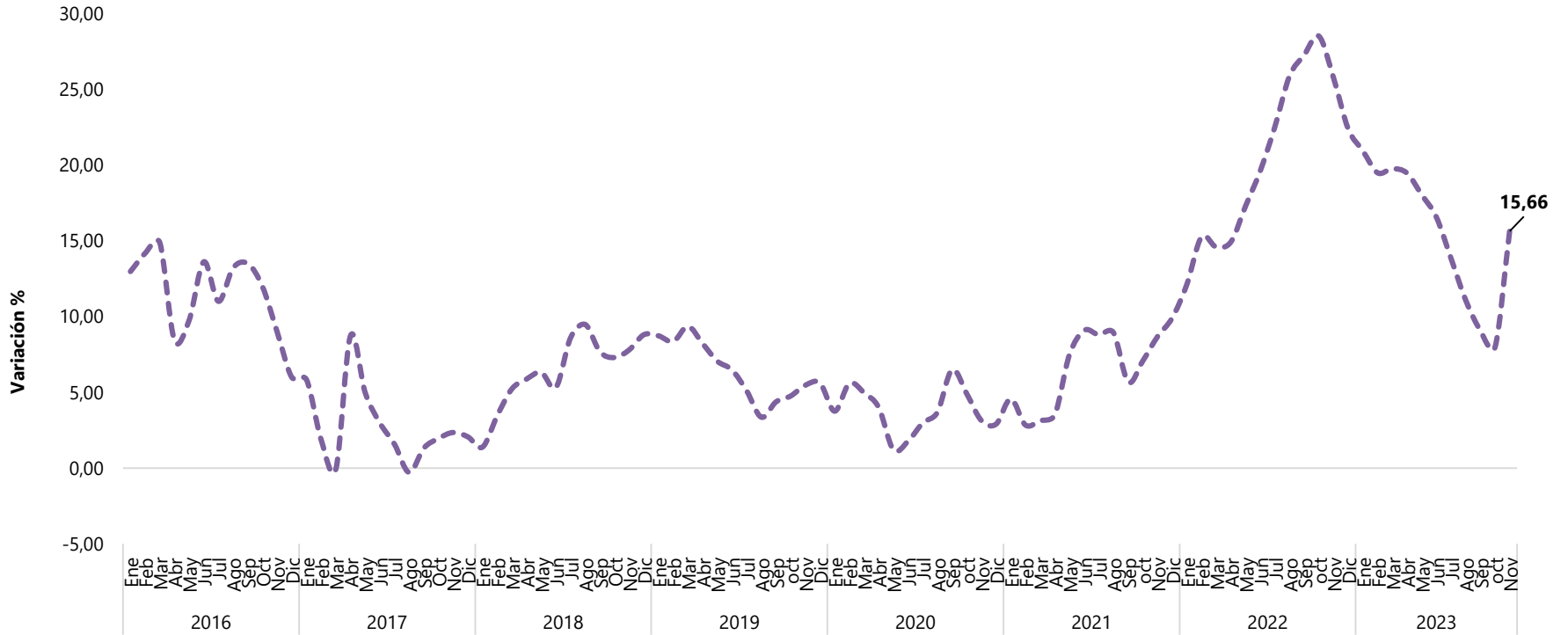

Variación anual del IPC de electricidad según dominios geográficos Noviembre 2023

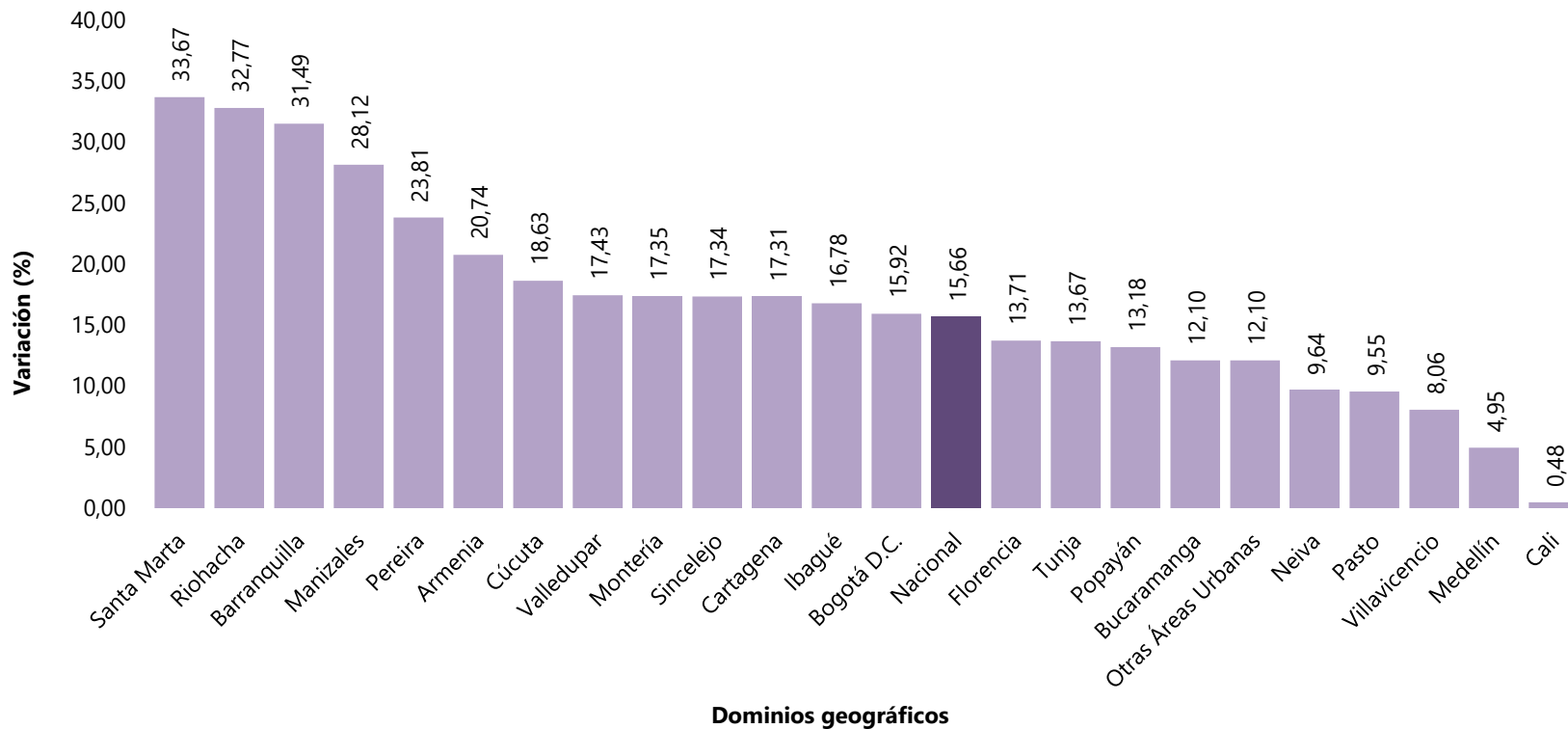

Variación anual del IPC de productos de limpieza y mantenimiento

Enero 2016 – Noviembre 2023

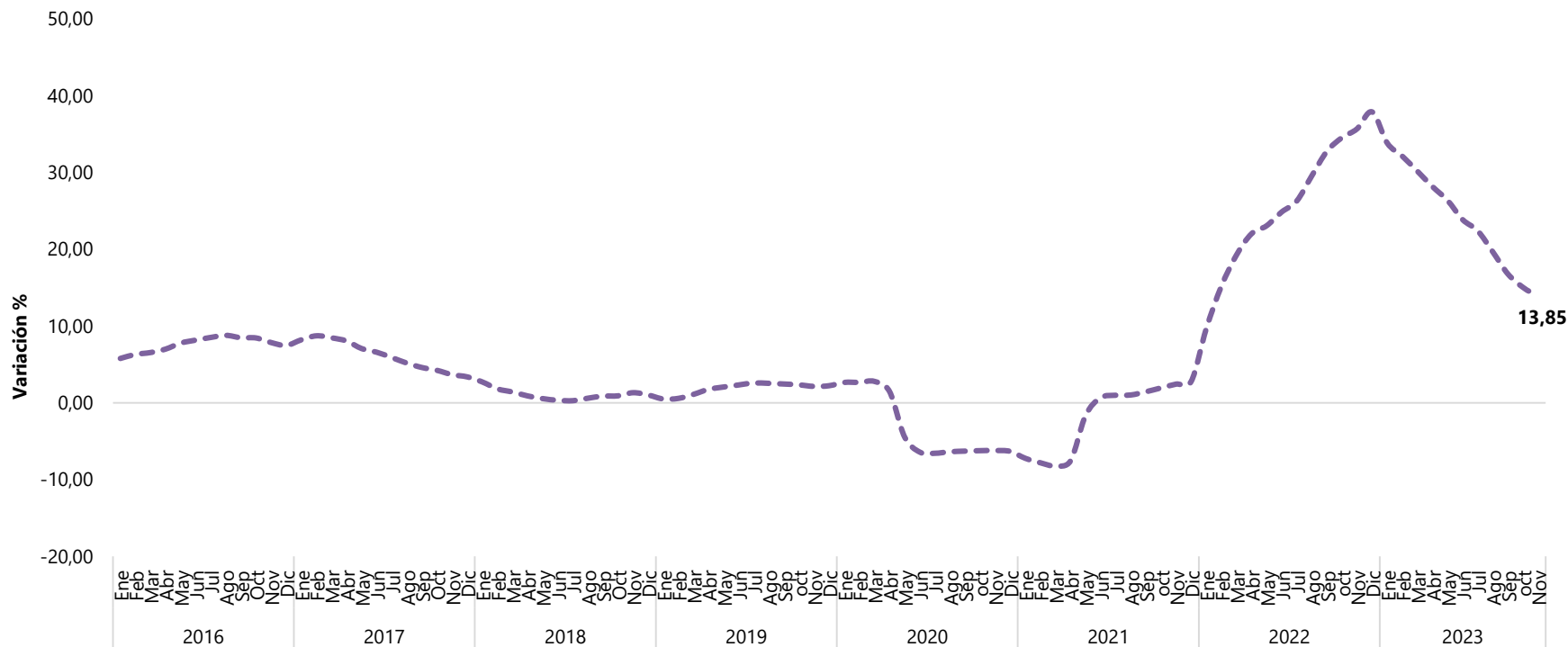

Variación anual del IPC combustibles

Enero 2016 - Noviembre 2023

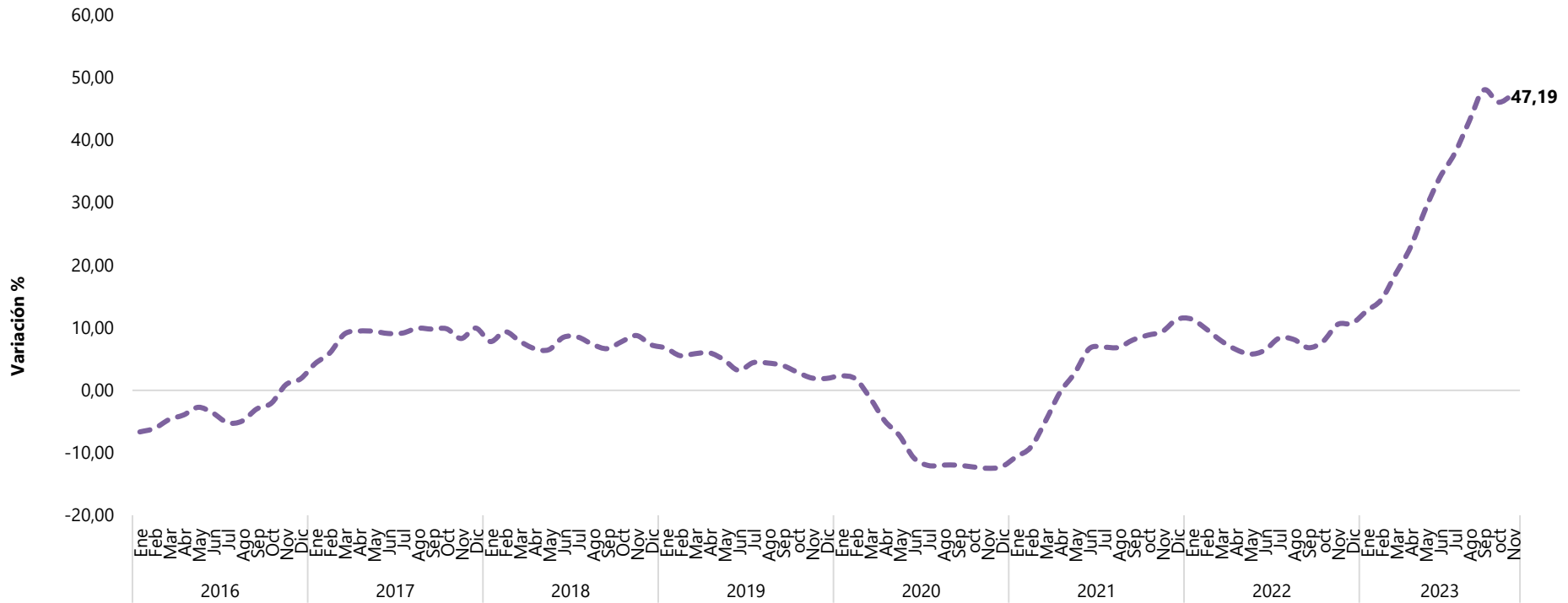

Variación anual del IPC compra de vehículo

Enero 2016 - Noviembre 2023

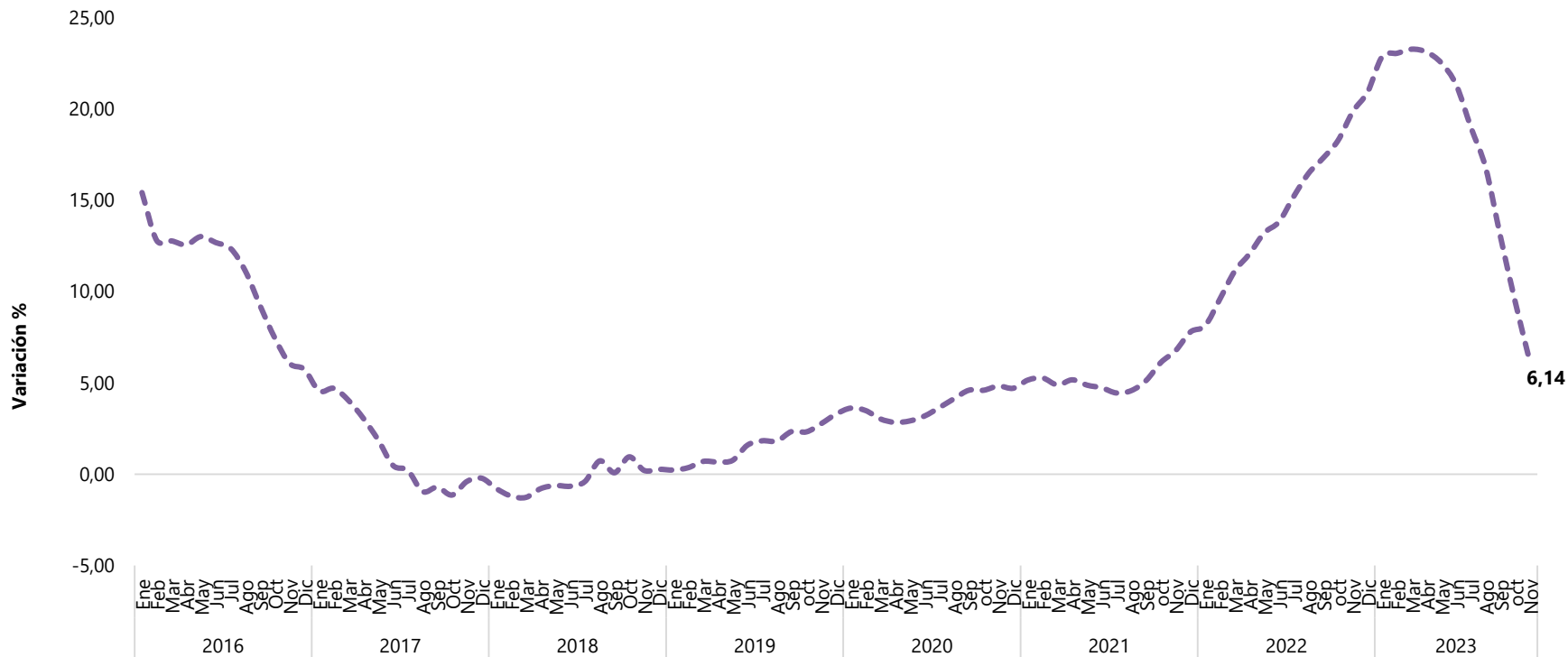

Variación anual del IPC de comidas en establecimientos de servicio a la mesa y autoservicio

Enero 2016 – Noviembre 2023

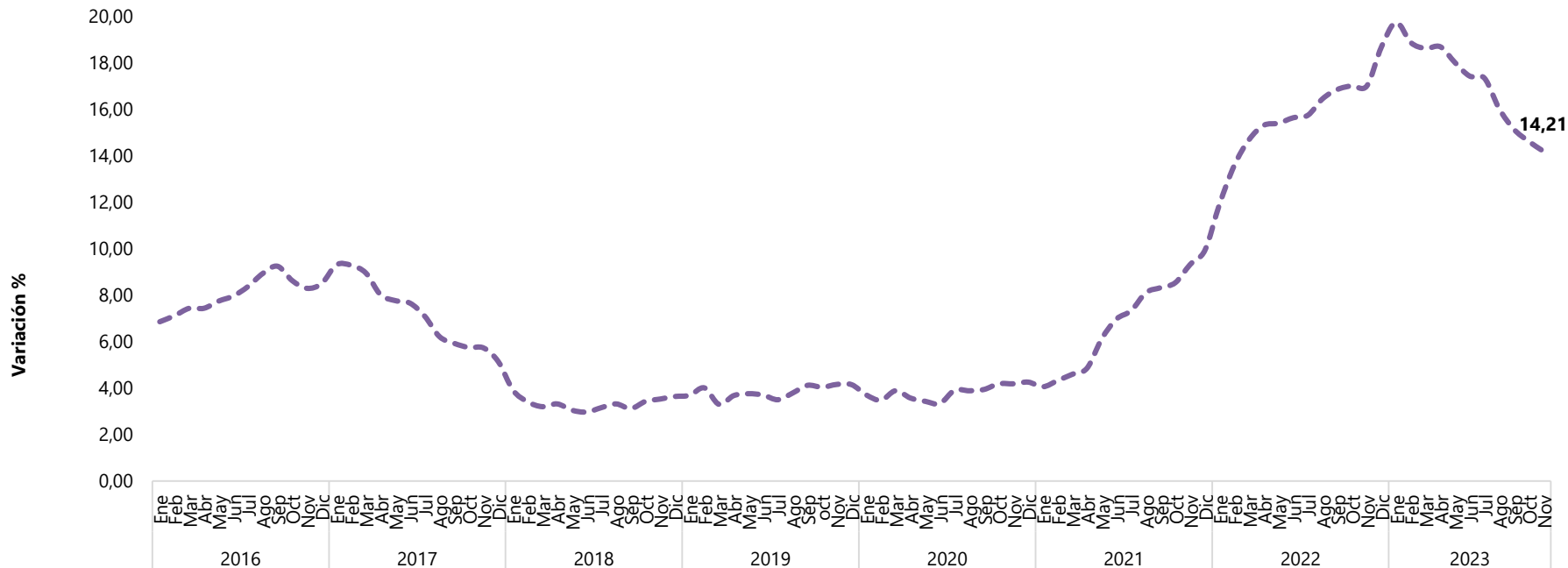

Variación anual del IPC de comidas preparadas fuera del hogar para consumo inmediato

Enero 2016 – Noviembre 2023

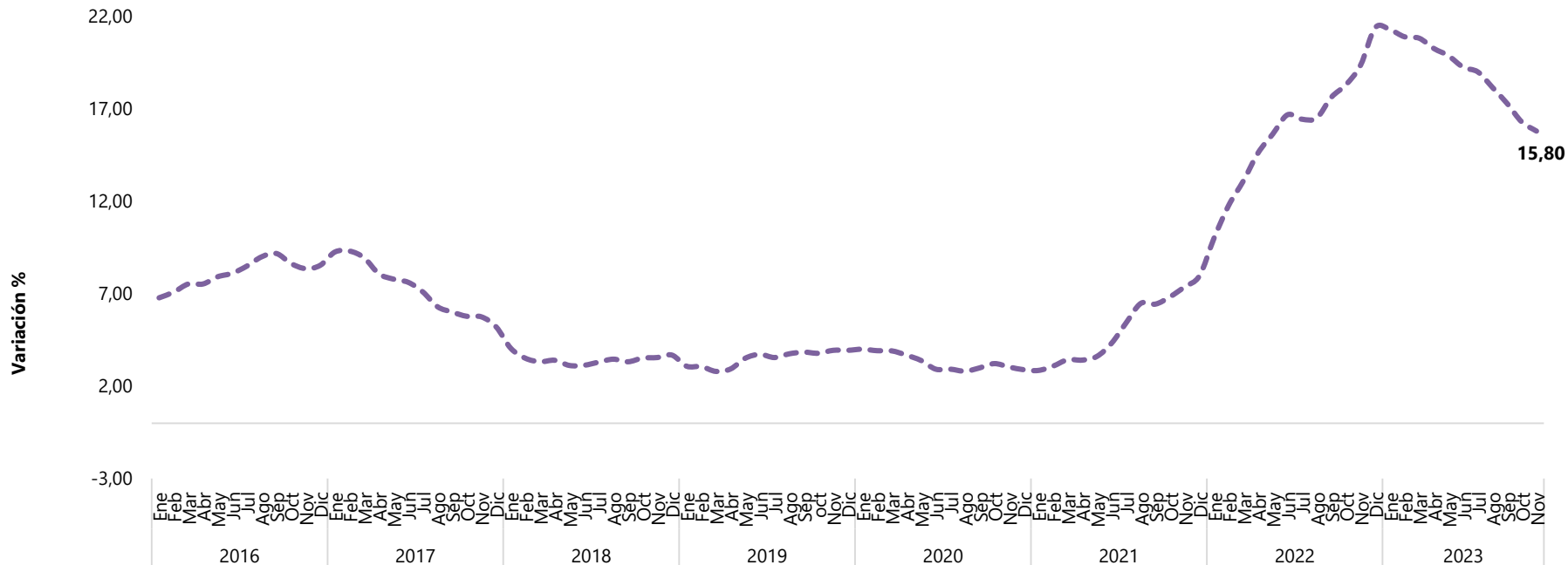

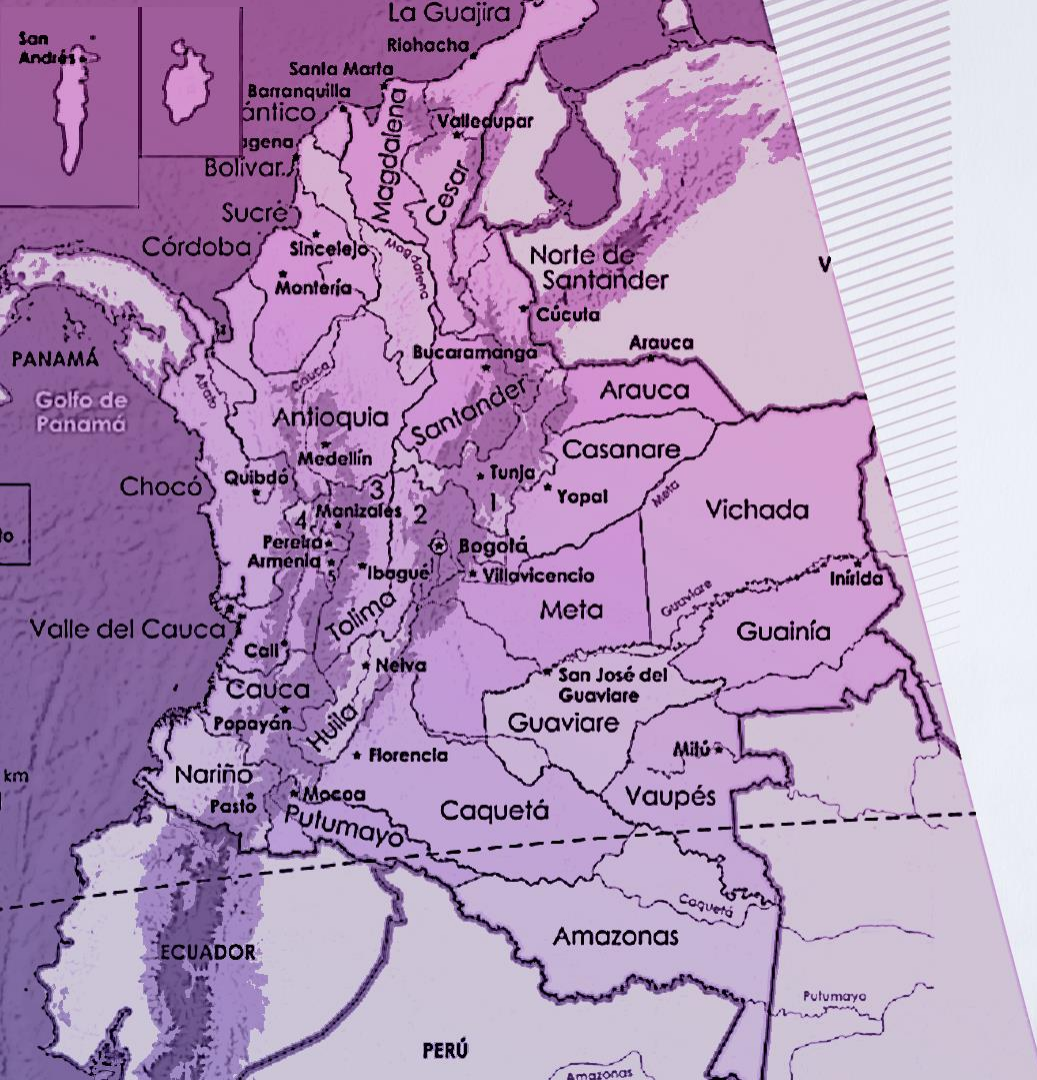

Variación mensual, año corrido y anual del IPC por dominios geográficos

Noviembre de 2023

Variación mensual del IPC por dominios geográficos Noviembre 2023

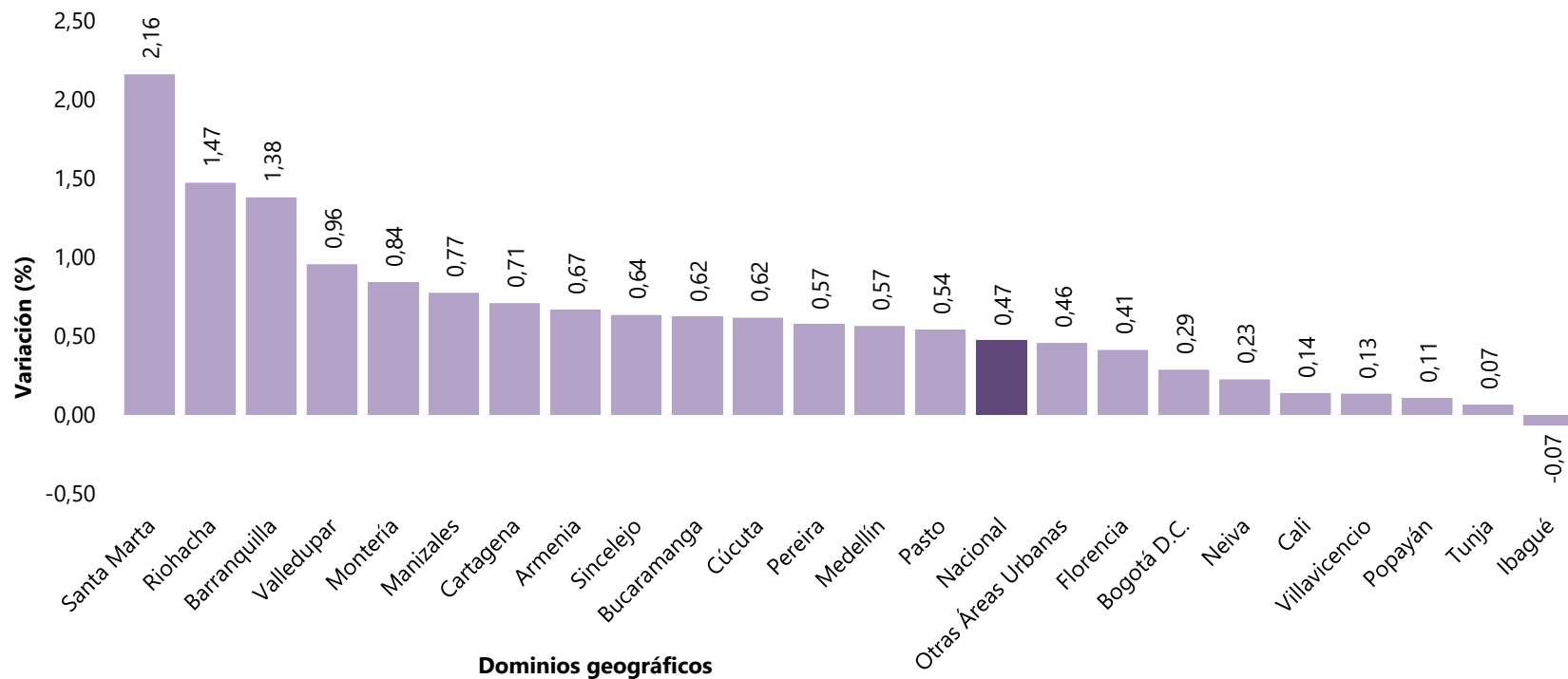

IPC de la ciudad con la mayor variación mensual

Noviembre 2023



Variaciones POSTIVIAS con mayor contribución		
Santa Marta		2,16
Subclase	Variación (%)	Contribución (p.p.)
Electricidad	19,00	1,81
Combustibles para vehículos	4,27	0,14
Comidas preparadas fuera del hogar para consumo inmediato	2,59	0,06
Suministro De Agua	4,89	0,05
Comidas en establecimientos de servicio a la mesa y autoservicio	0,82	0,04

Variaciones NEGATIVAS con menor contribución		
Santa Marta		2,16
Subclase	Variación (%)	Contribución (p.p.)
Tomate	-8,68	-0,04
Carne de res y Derivados	-0,75	-0,03
Cebolla	-6,41	-0,03
Plátanos	-2,32	-0,02
Aceites Comestibles	-1,80	-0,02

IPC. Variación mensual de Bogotá

Noviembre 2023



Variaciones POSITIVAS con mayor contribución		
Bogotá D.C.		0,29
Subclase	Variación (%)	Contribución (p.p.)
Combustibles para vehículos	3,42	0,11
Electricidad	2,50	0,07
Arriendo imputado	0,47	0,06
Comidas en establecimientos de servicio a la mesa y autoservicio	0,56	0,05
Arriendo efectivo	0,45	0,04

Variaciones NEGATIVAS con menor contribución		
Bogotá D.C.		0,29
Subclase	Variación (%)	Contribución (p.p.)
Frutas frescas	-5,30	-0,06
Tomate	-19,35	-0,05
Vehículo Particular	-0,71	-0,03
Cebolla	-12,01	-0,03
Transporte de Pasajeros y Equipaje en Avión	-3,95	-0,02

IPC de la ciudad con la menor variación mensual

Noviembre 2023



Variaciones POSITIVAS con mayor contribución		
Ibagué		-0,07
Subclase	Variación (%)	Contribución (p.p.)
Electricidad	4,79	0,17
Combustibles para vehículos	3,79	0,11
Comidas preparadas fuera del hogar para consumo inmediato	3,18	0,05
Gas	2,02	0,03
Carnes Preparadas y charcutería	7,12	0,03

Variaciones NEGATIVAS con menor contribución		
Ibagué		-0,07
Subclase	Variación (%)	Contribución (p.p.)
Tomate	-25,90	-0,14
Frutas frescas	-9,44	-0,12
Carne de aves	-3,18	-0,08
Cebolla	-13,68	-0,07
Pan	-4,62	-0,06

Variación anual del IPC por dominios geográficos

Noviembre 2023

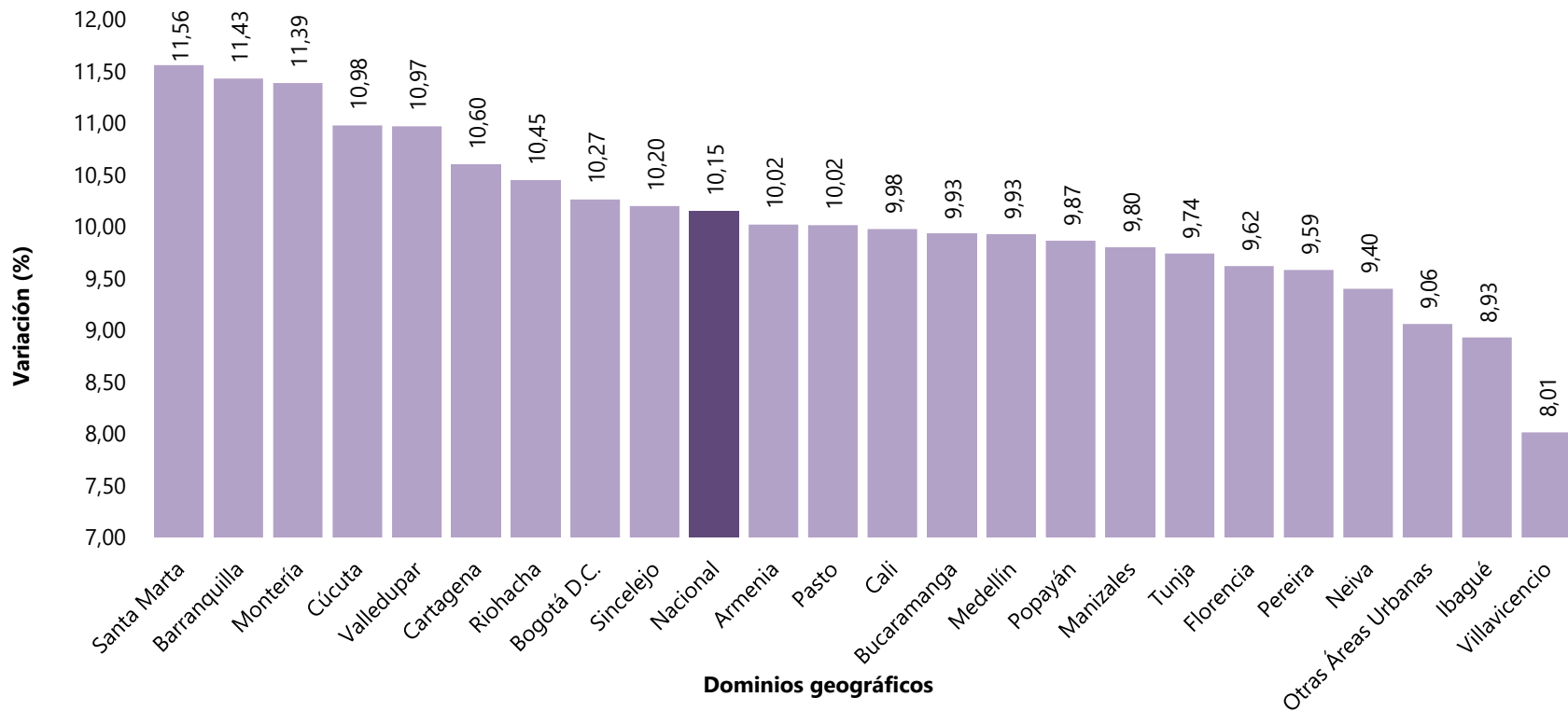



Variación mensual, año corrido y anual del IPC según niveles de ingreso

Noviembre de 2023

Variación mensual del IPC según niveles de ingreso

Enero 2018 – Noviembre 2023

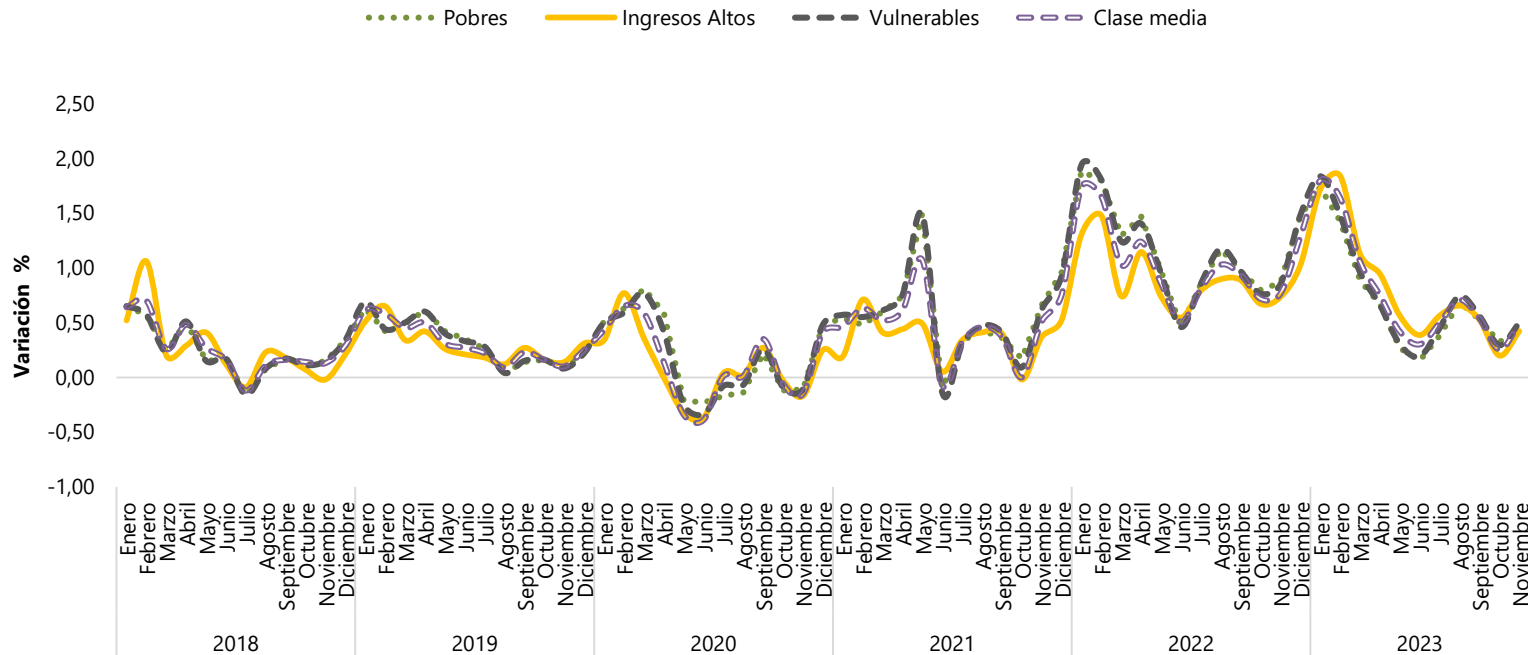

M: 0,49

V: 0,49

P: 0,44

A: 0,42

Variación año corrido del IPC según niveles de ingreso

Enero 2018 – Noviembre 2023

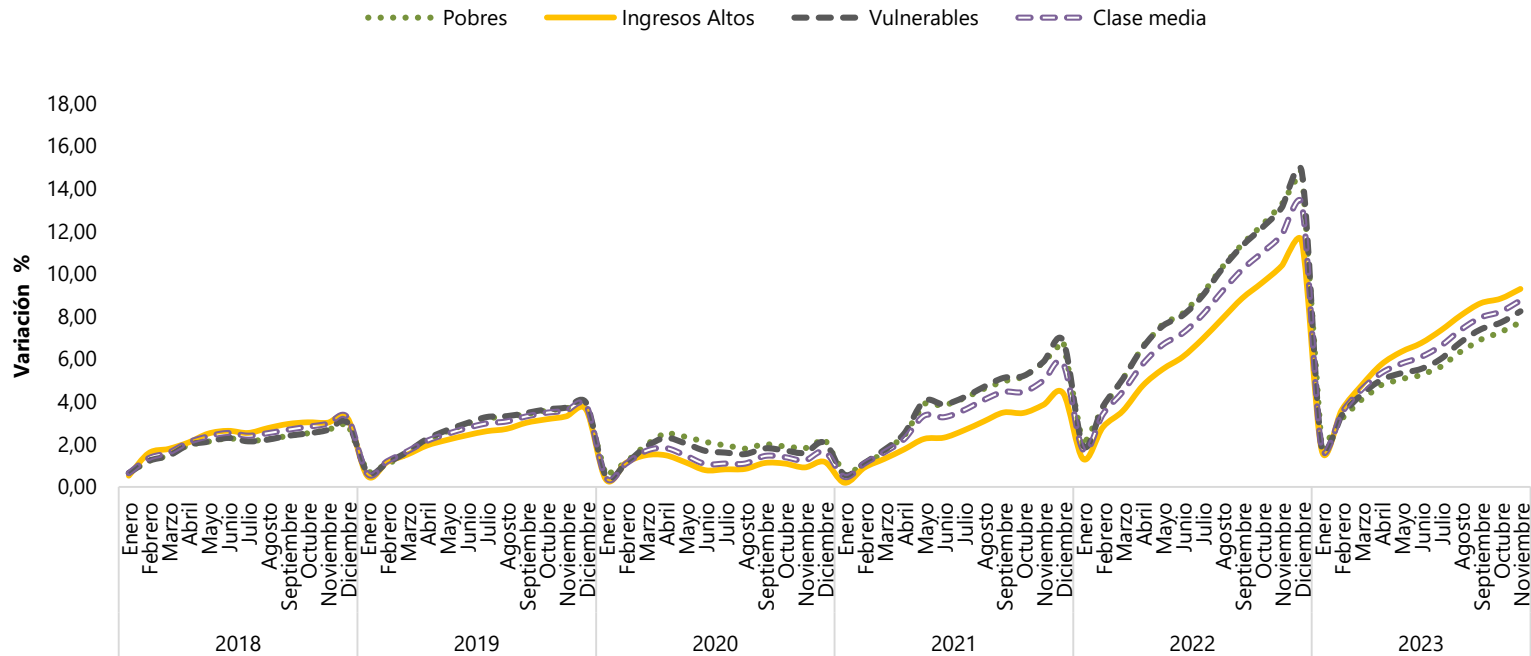

A: 9,30

M: 8,76

V: 8,25

P: 7,73

Variación año corrido del IPC según nivel de ingreso (Top 5 de subclases relevantes por contribución) Noviembre 2023

Variaciones POSITIVAS con mayor contribución		
Nivel de Ingresos Altos		
Subclase	Variación (%)	Contribución (p.p.)
Combustibles para vehículos	44,54	1,36
Arriendo imputado	7,26	1,04
Comidas en establecimientos de servicio a la mesa y autoservicio	11,18	0,94
Servicios relacionados con la copropiedad	13,12	0,42
Electricidad	16,49	0,42

Variaciones NEGATIVAS con menor contribución		
Nivel de Ingresos Altos		
Subclase	Variación (%)	Contribución (p.p.)
Transporte de pasajeros y equipaje en avión	-7,37	-0,05
Gas	-4,27	-0,03
Cebolla	-17,99	-0,02
Plátanos	-13,57	-0,02
Aceites Comestibles	-5,23	-0,02

Variaciones POSITIVAS con mayor contribución		
Nivel de Ingresos Medios		
Subclase	Variación (%)	Contribución (p.p.)
Combustibles para vehículos	43,32	1,12
Arriendo imputado	6,94	0,88
Comidas en establecimientos de servicio a la mesa y autoservicio	11,38	0,80
Arriendo efectivo	7,11	0,67
Electricidad	16,32	0,59

Variaciones NEGATIVAS con menor contribución		
Nivel de Ingresos Medios		
Subclase	Variación (%)	Contribución (p.p.)
Plátanos	-10,78	-0,06
Cebolla	-15,52	-0,05
Yuca para consumo en el Hogar	-28,79	-0,05
Aceites Comestibles	-6,29	-0,05
Papas	-6,76	-0,04

Variaciones POSITIVAS con mayor contribución		
Nivel de Ingresos Vulnerables		
Subclase	Variación (%)	Contribución (p.p.)
Arriendo efectivo	6,92	0,88
Combustibles para vehículos	45,64	0,84
Electricidad	17,81	0,71
Arriendo imputado	6,40	0,69
Transporte urbano (incluye tren y metro)	11,07	0,63

Variaciones NEGATIVAS con menor contribución		
Nivel de Ingresos Vulnerables		
Subclase	Variación (%)	Contribución (p.p.)
Papas	-8,52	-0,08
Yuca para consumo en el Hogar	-25,90	-0,07
Plátanos	-8,15	-0,07
Aceites Comestibles	-6,77	-0,07
Cebolla	-12,59	-0,07

Variaciones POSITIVAS con mayor contribución		
Nivel de Ingresos Pobres		
Subclase	Variación (%)	Contribución (p.p.)
Arriendo efectivo	6,91	1,16
Electricidad	17,10	0,68
Arriendo imputado	6,16	0,61
Comidas en establecimientos de servicio a la mesa y autoservicio	11,85	0,55
Transporte urbano (incluye tren y metro)	11,23	0,52

Variaciones NEGATIVAS con menor contribución		
Nivel de Ingresos Pobres		
Subclase	Variación (%)	Contribución (p.p.)
Aceites Comestibles	-7,30	-0,09
Papas	-8,84	-0,08
Yuca para consumo en el Hogar	-24,64	-0,08
Plátanos	-6,63	-0,07
Cebolla	-11,56	-0,07

Variación anual del IPC según niveles de ingreso

Enero 2018 – Noviembre 2023

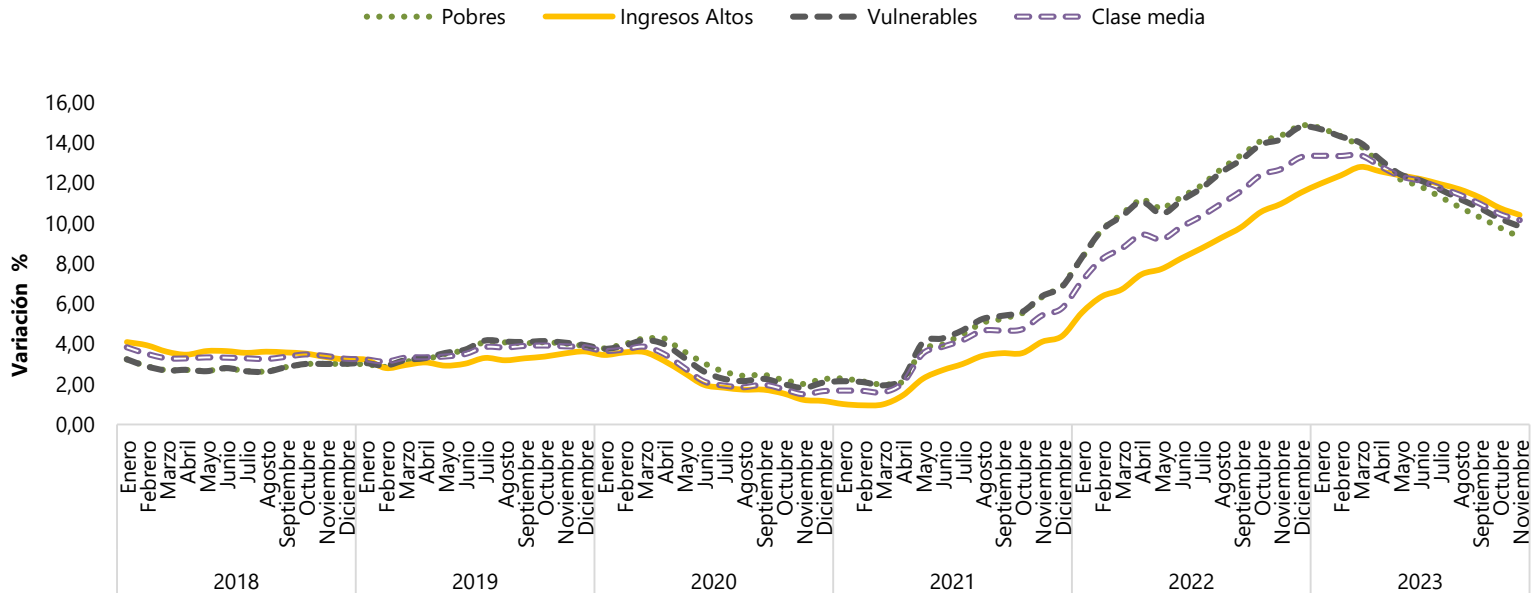

A: 10,42

M: 10,15

V: 9,85

P: 9,32

Variación mensual y anual del IPC

Noviembre 2023



Canastas IPC	Noviembre					
	Variación Mensual		Variación Año corrido		Variación Anual	
	2022	2023	2022	2023	2022	2023
IPC sin alimentos*	0,60	<u>0,69</u>	9,00	<u>9,61</u>	9,48	<u>10,61</u>
IPC de energéticos (gas y energía para consumo en el hogar y combustibles para vehículo)	0,71	<u>4,10</u>	16,74	<u>23,76</u>	18,67	<u>24,96</u>
IPC total menos energéticos y alimentos	0,58	<u>0,33</u>	8,26	<u>8,24</u>	8,61	<u>9,21</u>
IPC de servicios**	0,44	<u>0,41</u>	6,57	<u>8,59</u>	6,87	<u>9,39</u>
IPC de bienes durables**	1,61	<u>-0,53</u>	14,21	<u>3,74</u>	15,15	<u>5,45</u>
IPC de bienes semidurables**	0,35	<u>0,18</u>	9,91	<u>4,91</u>	9,59	<u>5,65</u>
IPC de bienes no durables**	1,18	<u>0,72</u>	19,81	<u>10,19</u>	21,67	<u>12,39</u>
IPC Total	<u>0,77</u>	<u>0,47</u>	<u>11,72</u>	<u>8,78</u>	<u>12,53</u>	<u>10,15</u>

Variación mensual del IPC total energéticos (tipo de inflación subyacente)

Enero 2016 – Noviembre 2023

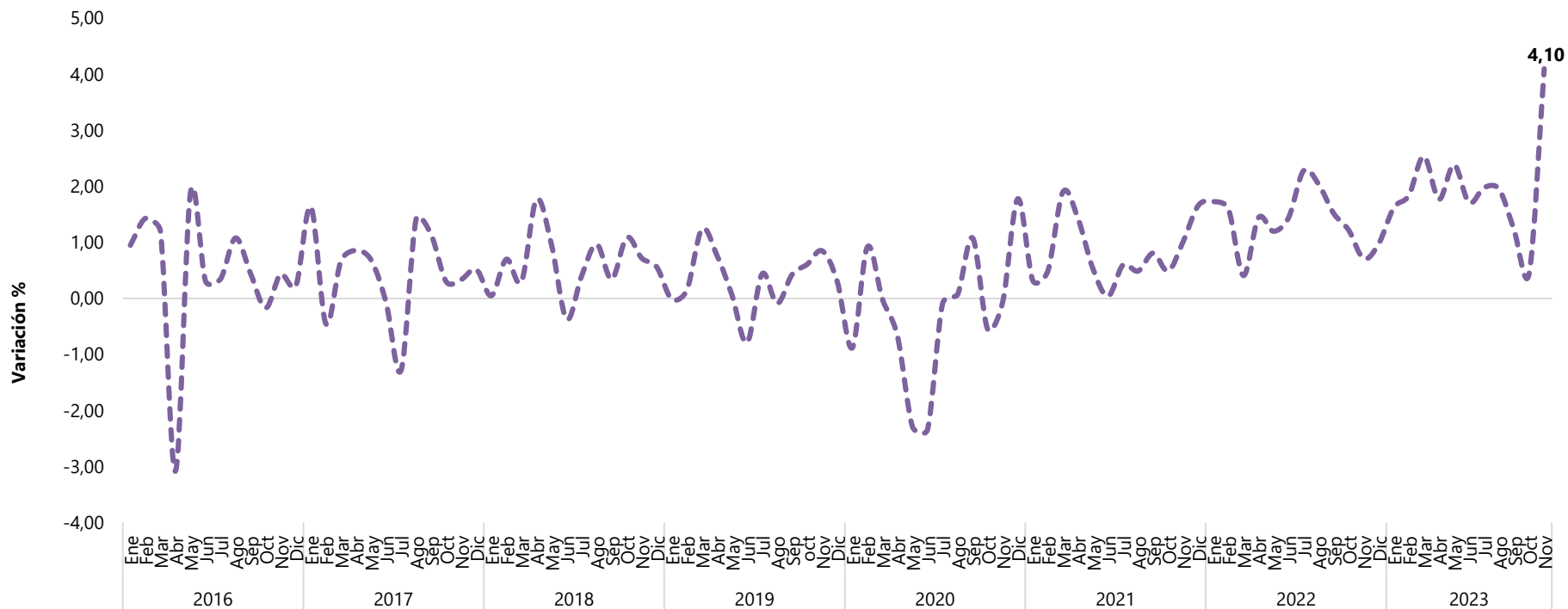

Fuente: DANE – IPC

*Este tipo de inflación subyacente incluye las clases de: Electricidad, gas y Combustibles Y Lubricantes Para Equipo De Transporte Personal

Variación anual del IPC total energéticos (tipo de inflación subyacente)

Enero 2016 – Noviembre 2023

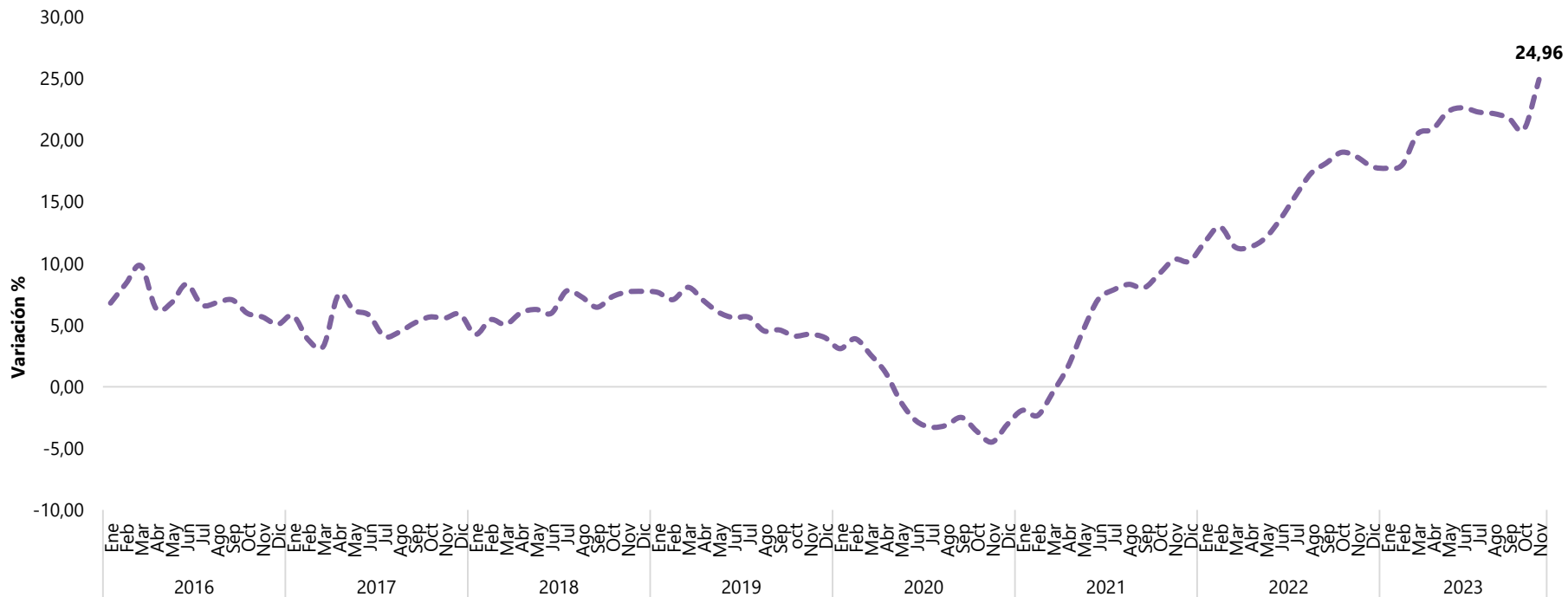

Fuente: DANE – IPC

*Este tipo de inflación subyacente incluye las clases de: Electricidad, gas y Combustibles Y Lubricantes Para Equipo De Transporte Personal

Variación mensual del IPC total menos energéticos y alimentos (tipo de inflación subyacente)

Enero 2016 – Noviembre 2023

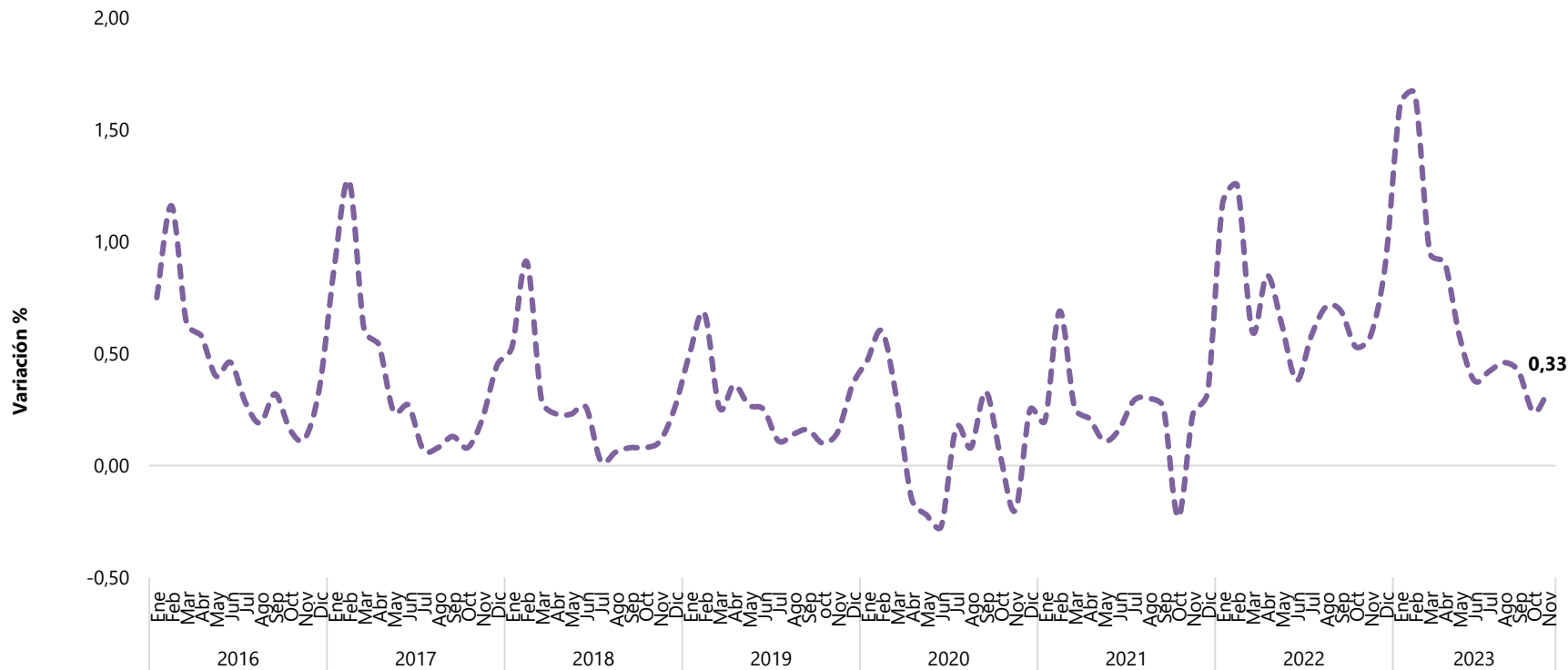

Fuente: DANE – IPC

*Este tipo de inflación subyacente no incluye la división de alimentos y bebidas no alcohólicas, ni las clases de Electricidad, gas y Combustibles Y Lubricantes Para Equipo De Transporte Personal

Variación anual del IPC total menos energéticos y alimentos (tipo de inflación subyacente)

Enero 2016 – Noviembre 2023

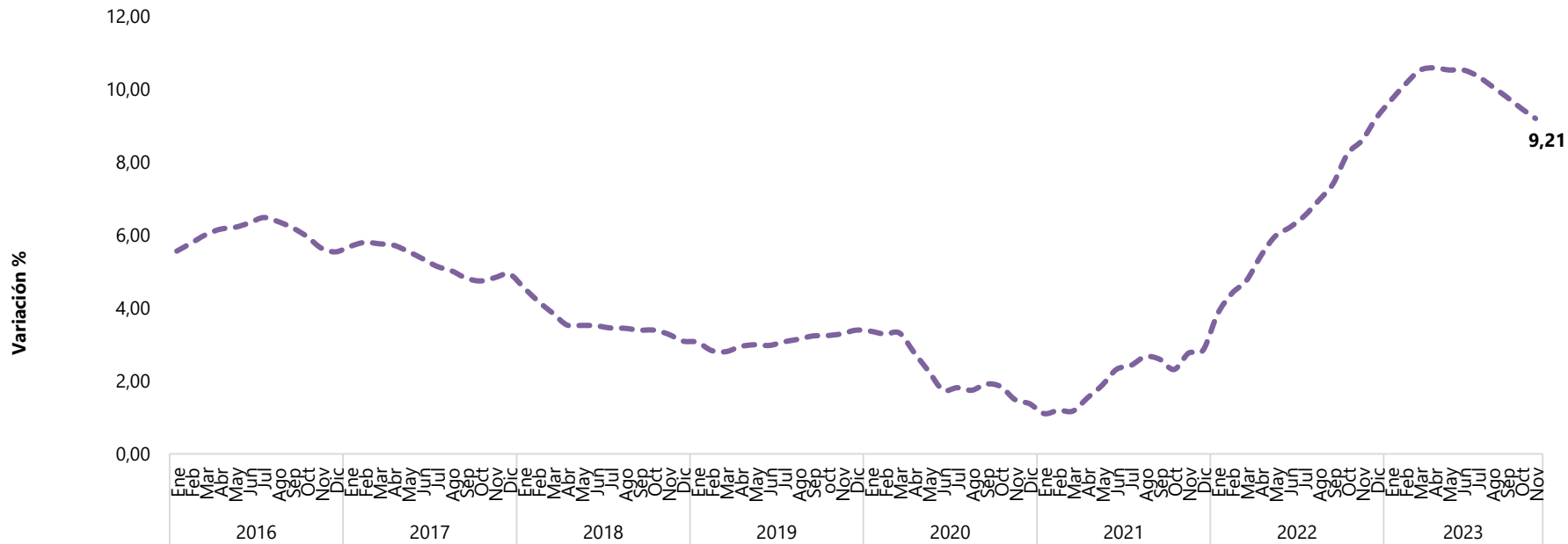

Fuente: DANE – IPC

*Este tipo de inflación subyacente no incluye la división de alimentos y bebidas no alcohólicas, ni las clases de Electricidad, gas y Combustibles Y Lubricantes Para Equipo De Transporte Personal

Variaciones anuales IPC Total; IPC sin alimentos y del IPC sin alimentos ni regulados

Diciembre de 2019 – Octubre de 2023

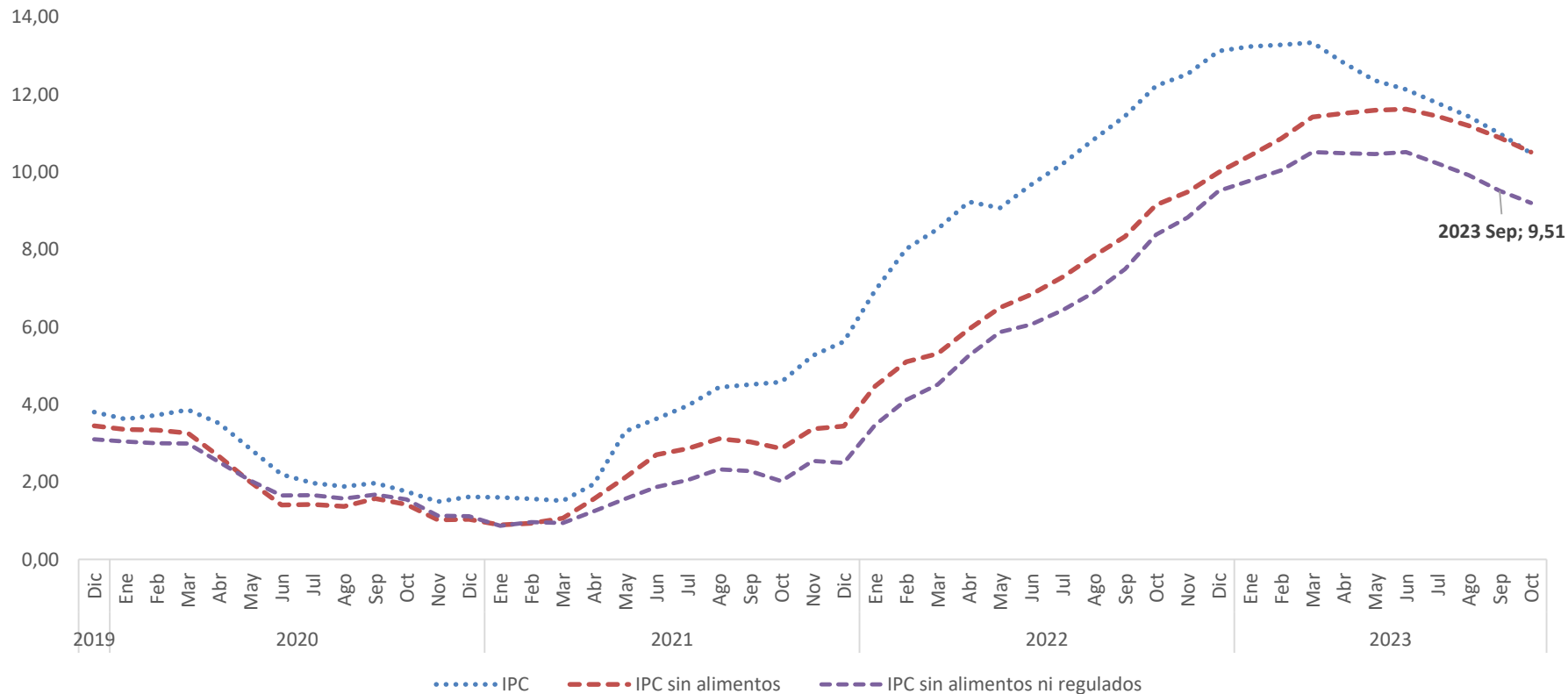

Peso IPC sin alimentos respecto del índice total: 84,95%; peso del IPC sin alimentos ni regulados respecto del total: 67,63%

Variación anual del IPC. Comparación Latinoamérica

Enero 1999 – Noviembre 2023

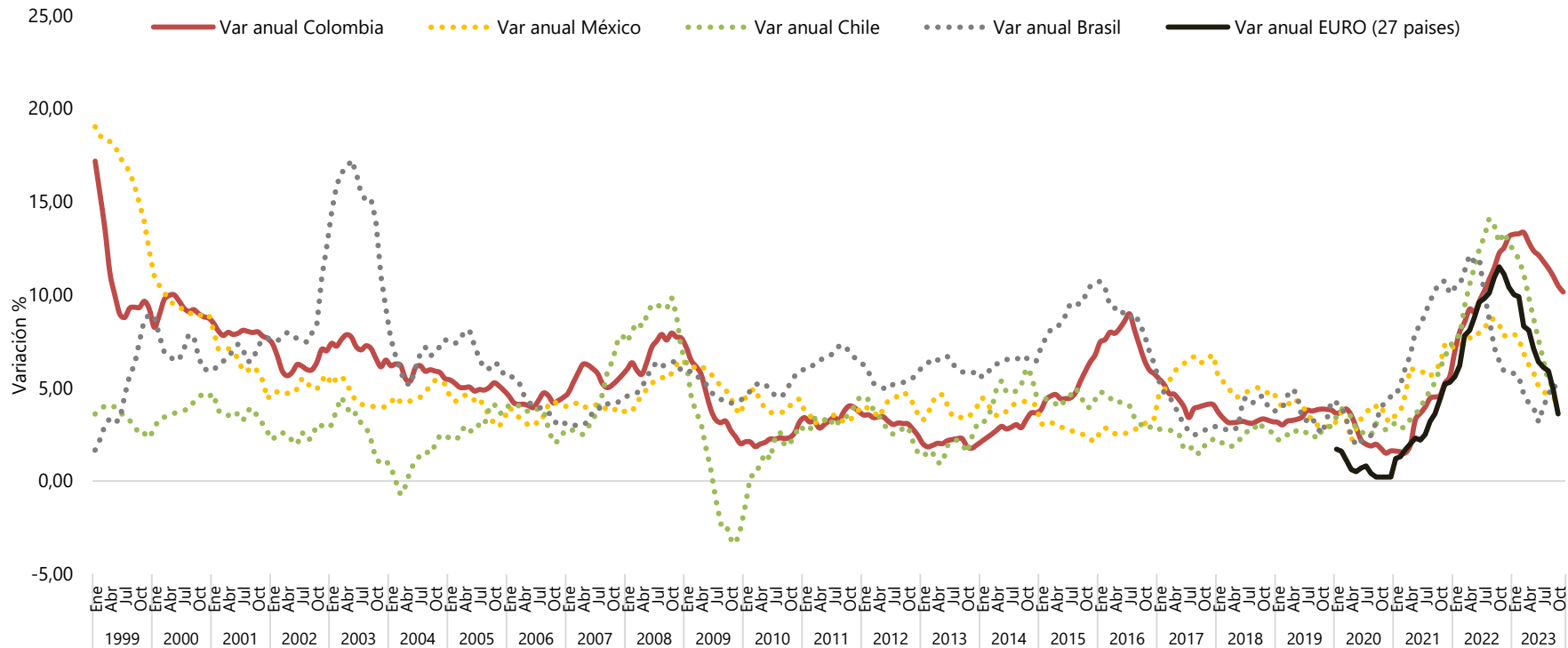

Principales Resultados

IPC

*Índice de
Precios al
Consumidor*

Noviembre de 2023



/DANEColombia



@DANE_Colombia



@DANEColombia



/DANEColombia