

Índice de Capacidad Estadística Territorial ICET - 2021

Resultados Estadísticos

Junio de 2023





Contenido

1. Información de contexto ICET 2021

Capacidad estadística, ICET y su uso
Ecosistema de datos y niveles de capacidad estadística para la medición del ICET
Esquema metodológico
Categorías
Tamaño de la muestra
Cobertura de medición

2. Resultado general ICET 2021

Por categoría
Por dimensión para cada categoría
Por subdimensión para cada categoría

3. Batería base de indicadores definida por el DANE

Razones de no disponibilidad

4. Análisis entidades usuarias

Por categoría y total entidades usuarias
Por tipo de entidad usuaria
Razones de no uso de páginas web

5. Resultados generales ICET 2020-2021

Categoría 1. Departamentos
Categoría 2. Ciudades
Categoría 3. Municipios PDET
Categoría 4. Municipios Resto del país

6. Ruta de fortalecimiento por actores del Ecosistema de Datos

Entidades del orden territorial
Entidades del orden nacional

Información de contexto – ICET 2021

Capacidad estadística, ICET y uso
Ecosistema de datos y niveles de capacidad
estadística para la medición del ICET

Esquema metodológico

Categorías

Tamaño de la muestra

Cobertura de medición

Junio de 2023





Información de contexto

ICET

¿Qué es la capacidad estadística?

- ◉ Conjunto de conocimientos, habilidades, recursos y entorno institucional que disponen los actores del ecosistema de datos, para producir y usar información estadística estratégica para su desarrollo integral*.

¿Cuál es el objetivo del Índice?

- ◉ Medir cuantitativamente la capacidad estadística en los territorios, con el fin de identificar los aspectos que requieren intervención, de tal manera que las entidades del orden nacional y territorial formulen y desarrollen acciones de fortalecimiento
- ◉ Ser indicador de diagnóstico y seguimiento.

¿Para qué se utilizan los resultados?

- ◉ Tomar decisiones que permitan mejorar la producción, accesibilidad y uso de la información estadística en el ecosistema de datos** subnacional.

* Conceptos estandarizados, Departamento Administrativo Nacional de Estadística –DANE 2021.

** Conjunto de actores, productores y los subsistemas departamental, municipal y de otras entidades territoriales y usuarios que presentan demandas y que deben asumir un rol activo en la producción de datos e interactuar en torno a los datos que se articulan para la producción, la accesibilidad y el uso de la información en un contexto institucional. Conceptos estandarizados, Departamento Administrativo Nacional de Estadística –DANE.



Información de contexto

Ecosistema de datos y niveles de capacidad estadística para la medición del ICET

2021

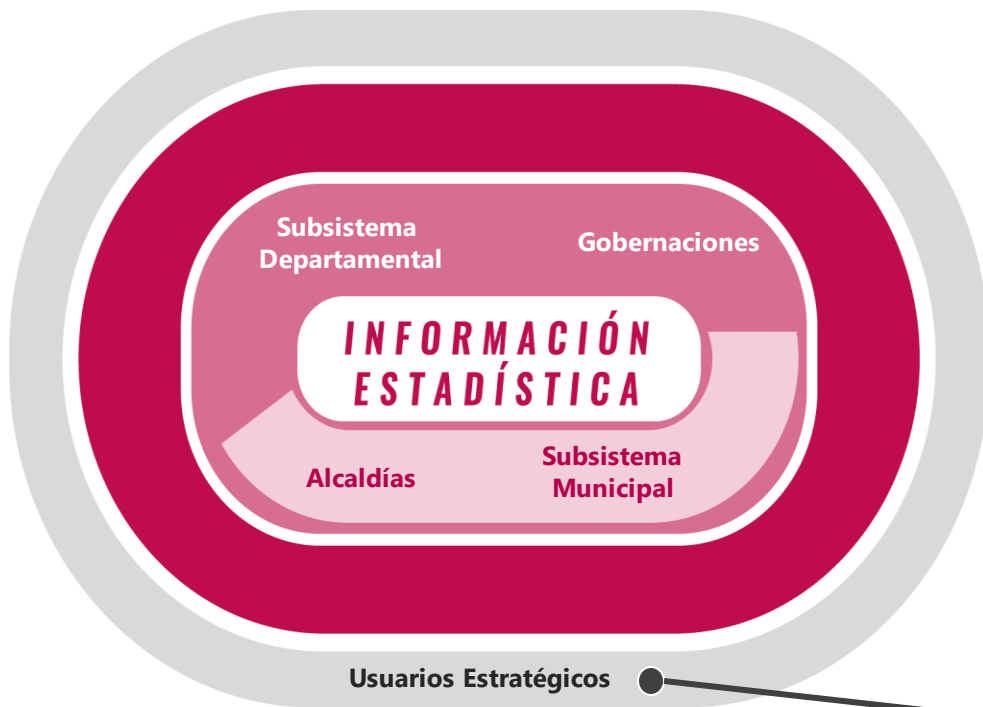

Sistema

- Instancias de coordinación interinstitucional.
- Accesibilidad y uso de la información estadística de los actores del ecosistema de datos.

Organización

- Fortalecimiento institucional de entidades territoriales para su direccionamiento estratégico en producción y uso de información estadística.

- ⊙ Asambleas / concejos
- ⊙ Contralorías / procuradurías / personerías
- ⊙ Cámaras de Comercio/ Red Ciudades Cómo Vamos

Información de contexto

Esquema metodológico

2021

Detección y análisis de necesidades

Artículo 155 de la Ley 1955 de 2019
CONPES 3918 de 2018

1. Líderes de política pública: **alcaldías y gobernaciones**

1. Fuente de datos: **FURAG**

2. Fuente de datos: **Cuestionario de disponibilidad de la batería base de indicadores**

a. Entorno institucional

- Organización

b. Infraestructura

- Recursos disponibles

c. Metodología estadística

- Indicadores, registros administrativos, proceso estadístico

d. Accesibilidad y Uso

- Disponibilidad de indicadores de la batería base
- Accesibilidad a la información estadística
- Uso de la batería base de indicadores

3. Fuente de datos: **Cuestionario de satisfacción de usuarios de información estadística territorial**

2. **Usuarios estratégicos**

Contralorías, procuradurías personerías, concejos municipales, asambleas, cámaras de comercio, Red Ciudades Cómo Vamos

4. Fuente de datos: **Índice de empoderamiento de los ciudadanos mediante un Estado abierto**



Información de contexto

Categorías

2021

Categorías	Descripción
1. Departamentos	32 Departamentos
2. Ciudades	20 Ciudades definidas por el DANE y que son representativas para la GEIH marco estadístico 2018 (Bogotá, Manizales, Cali, Medellín, Ibagué, Bucaramanga, Pereira, Cartagena de Indias, Pasto, Barranquilla, Cúcuta, Villavicencio, Montería, Tunja, Popayán, Quibdó, Neiva, Riohacha, Armenia, Sincelejo)
3. Municipios PDET	170 Municipios PDET (Programas de Desarrollo con Enfoque Territorial)
4. Municipios Resto del País	911 Municipios Resto del País

Fuente: DANE, ICET 2021

Nota: las ciudades de: Santa Marta, Valledupar, y Florencia hacen parte de la categoría 3 Municipios PDET. San Andrés, Providencia y Santa Catalina, no se calcula como ciudad, sino como departamento con las unidades de observación de la categoría 1.

Información de contexto

Tamaño de la muestra ICET

2021

Categoría Entidades Territoriales	Número de Entidades territoriales	Usuarios principales	Número de usuarios	Total Usuarios
Categoría 1: Departamentos	32	1. Asambleas departamentales 2. Procuradurías departamentales 3. Contralorías departamentales	3	96
Categoría 2: Ciudades definidas por el DANE en el marco muestral 2018	20	1. Concejos municipales 2. Personerías municipales 3. Contralorías municipales 4. Cámara de comercio o Red ciudades como vamos	4	80
Categoría 3: Municipios PDET	170	1. Concejos municipales 2. Personerías municipales	2	340
Categoría 4. Resto del país	911	1. Concejos municipales 2. Personerías municipales	2	1.822
Subtotal	1.133			2.338
Total entidades a recolectar				3.471

Fuente: DANE, ICET 2021

Nota: las ciudades de: Santa Marta, Valledupar, y Florencia hacen parte de la categoría 3 Municipios PDET. San Andrés no se calcula como ciudad, sino como departamento con las unidades de observación de la categoría 1

Información de contexto

Cobertura de medición

2021

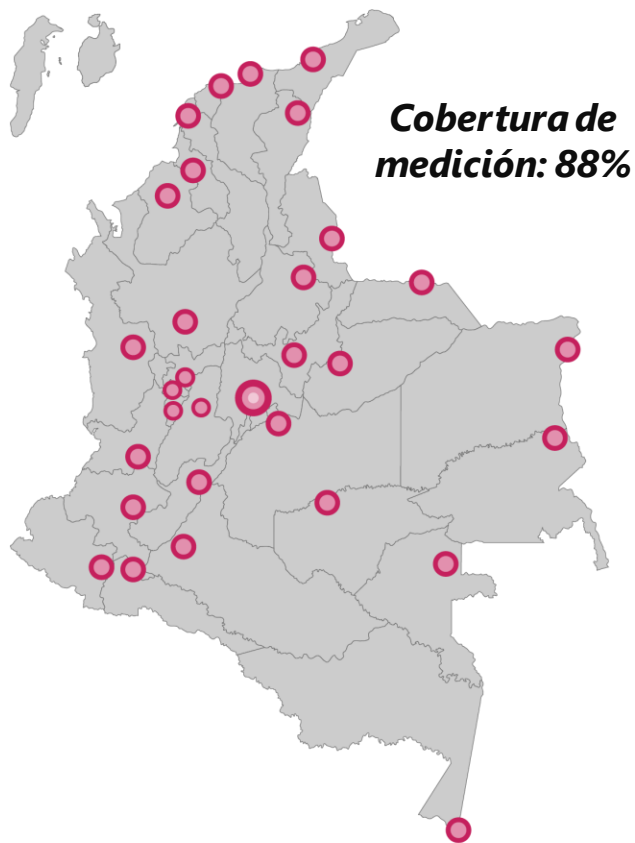

Balance medición ICET 2021

Categorías	Programados	Calculados*
Departamentos	32	32
Ciudades	20	20
Municipios PDET	170**	138
Resto del País	911**	808
Total	1.133**	998*

Fuente: DANE, ICET 2021

Nota:

* Entidades territoriales que cuentan con la medición del ICET dado que registran información de: 1) FURAG, 2) *Cuestionario de disponibilidad de la batería base de indicadores*, y 3) *Cuestionario de satisfacción de usuarios de información estadística territorial*, así: i) Mínimo un (1) cuestionario para las categorías Resto de país y municipios PDET; ii) Mínimo dos (2) cuestionarios para Ciudades y Departamentos.

** Del total de entidades, dos (2) municipios no reportaron información en el FURAG en la vigencia 2021: 1 perteneciente a "Municipios PDET" y 1 "Resto del País" (Alcaldías de: Arenal (PDET) y Cicuco (Resto del país) del departamento de Bolívar).

Se excluyen de la medición los municipios de Barrancominas y Belén de Bajirá dado que no se reportó información de las Alcaldías Municipales en el FURAG, principal fuente de información del ICET.

La cobertura de recolección del operativo ICET 2021 fue del 92%: departamentos 100%; Ciudades 100%; Municipios PDET 85%; Resto del país 90%; Usuarios 93%.

Resultado general ICET 2021

Por categoría

Por dimensión para cada categoría

Por subdimensión para cada categoría

Junio de 2023



Resultado general ICET

Por categoría

2021

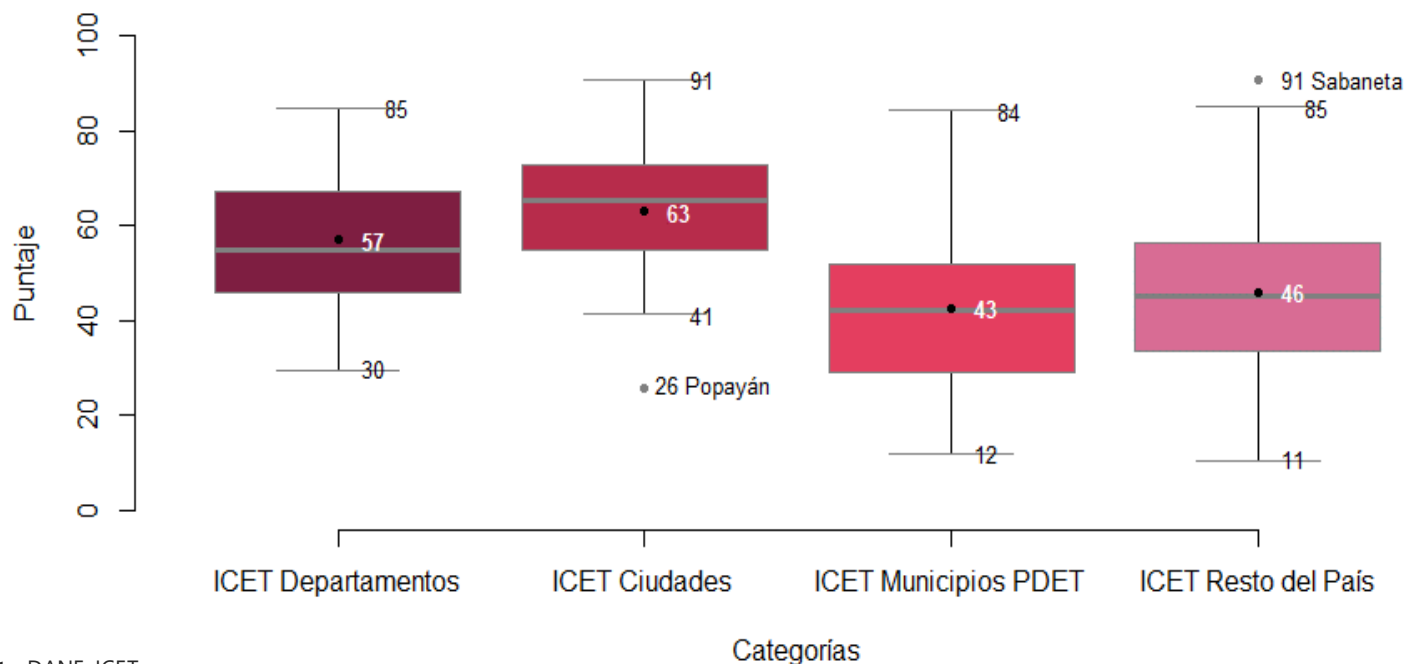

Fuente: DANE, ICET

Nota: se presentan los resultados definitivos del promedio ICET 2021 para las cuatro (4) categorías en un rango de 0 a 100 puntos.

Las Entidades territoriales que cuentan con resultados calculados por categoría son: Departamentos (32); Ciudades (20 ciudades definidas por el DANE y que son representativas para la GEIH marco 2018 - Metodología 2020; a excepción de San Andrés, y las ciudades capitales que son municipios PDET: Santa Marta, Valledupar y Florencia); Municipios PDET (138) y Municipios Resto del País (808).

Los resultados departamentales no constituyen agregaciones de resultados municipales, puesto que la unidad de observación corresponde a la Gobernación y a las principales entidades usuarias.

Resultado general ICET

Por dimensión para cada categoría

2021

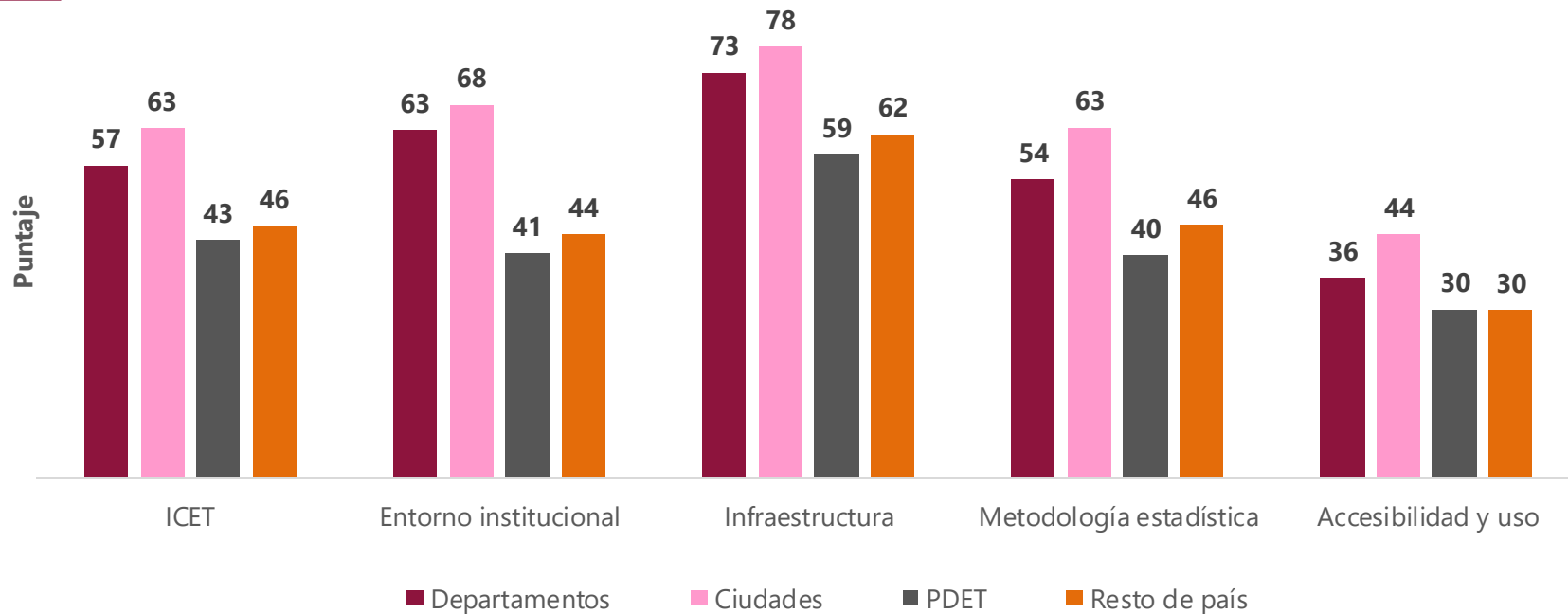

Fuente: DANE, ICET

Nota: se presentan los resultados del promedio en las dimensiones del ICET para las cuatro categorías en 2021, en un rango de 0 a 100 puntos.

Las Entidades territoriales que cuentan con resultados calculados por categoría son: Departamentos (32); Ciudades (20 ciudades definidas por el DANE y que son representativas para la GEIH marco 2018 - Metodología 2020; a excepción de San Andrés, y las ciudades capitales que son municipios PDET: Santa Marta, Valledupar y Florencia); Municipios PDET (138); y Municipios Resto del País (808).

Los resultados departamentales no constituyen agregaciones de resultados municipales, puesto que la unidad de observación corresponde a la Gobernación y a las principales entidades usuarias.

Resultado general ICET

Por subdimensión para cada categoría

2021

Categoría	Subdimensiones									
	Entorno institucional		Infraestructura		Metodología estadística			Accesibilidad y uso de información estadística		
	Marco institucional	Gestión del conocimiento	Recursos humanos, tecnológicos, financieros	Uso de herramientas de gestión y procesamiento de datos	Formulación de indicadores	Aprovechamiento de registros administrativos	Operaciones estadísticas	Accesibilidad	Disponibilidad	Uso
Departamentos	69	57	64	83	77	39	46	53	16	39
Ciudades	73	62	68	88	84	51	56	59	23	51
Municipios PDET	46	36	58	59	63	30	28	45	4	42
Resto del país	50	38	61	64	69	35	33	48	4	39

Fuente: DANE, ICET

Notas:

Se presentan los resultados del promedio en las subdimensiones del ICET 2021 para las cuatro categorías, en un rango de 0 a 100 puntos, resaltando los valores más altos con color más intenso.

Las Entidades territoriales que cuentan con resultados calculados por categoría son: Departamentos (32); Ciudades (20 ciudades definidas por el DANE y que son representativas para la GEIH marco 2018 - Metodología 2020; a excepción de San Andrés, y las ciudades capitales que son municipios PDET: Santa Marta, Valledupar y Florencia); Municipios PDET (138); y Municipios Resto del País (808).

Los resultados departamentales no constituyen agregaciones de resultados municipales, puesto que la unidad de observación corresponde a la Gobernación y a las principales entidades usuarias.

Resultado general y por dimensiones

Categoría 1: Departamentos

2021

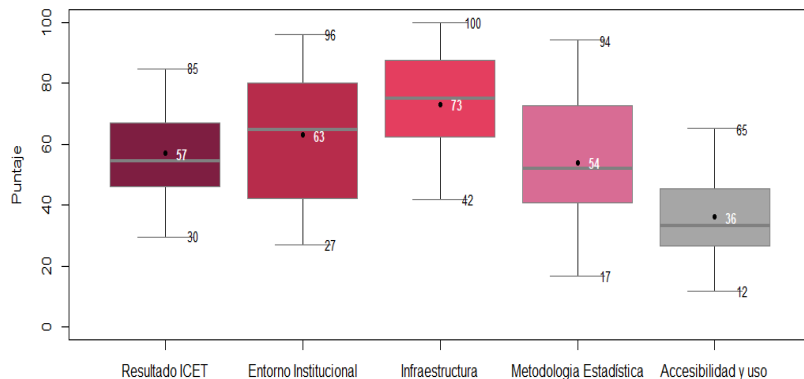

Fuente: DANE, ICET

Nota: en la tabla, en color verde se presentan los puntajes promedio más altos obtenidos por los 32 departamentos, en el cálculo del ICET a nivel general y por cada una de las dimensiones; y en color rosado los puntajes más bajos. Se resalta en negrilla el departamento que se encuentra alrededor del promedio del índice. Los resultados departamentales no constituyen agregaciones de resultados municipales, puesto que la unidad de observación corresponde a la Gobernación y a las principales entidades usuarias.

Departamento	Índice de Capacidad Estadística Territorial	Resultados por dimensión			
		Entorno institucional	Infraestructura	Metodología estadística	Accesibilidad y uso de la información estadística
Caldas	85	94	92	93	60
Cundinamarca	85	91	88	94	65
Quindío	79	96	88	79	53
Antioquia	77	87	88	74	58
Risaralda	75	81	88	79	52
Sucre	69	83	92	71	30
Boyacá	68	89	75	74	34
Tolima	67	59	92	67	50
Valle del Cauca	67	77	67	79	46
Bolívar	66	67	100	58	37
Meta	65	95	63	69	32
Cauca	63	69	75	77	33
Santander	62	69	83	54	42
Huila	62	74	75	44	53
Casanare	58	65	67	54	45
Cesar	55	67	75	60	19
Nariño	54	60	88	33	36
La Guajira	53	59	79	42	33
Archipiélago de San Andrés, Providencia Y Santa Catalina	53	79	58	29	45
Atlántico	53	65	63	46	37
Norte de Santander	52	46	67	66	29
Arauca	49	43	79	50	24
Guaviare	46	41	75	39	31
Magdalena	46	35	71	45	34
Chocó	46	41	71	45	26
Vaupés	41	60	63	17	25
Guainía	41	53	58	39	12
Vichada	40	42	50	43	27
Amazonas	40	27	75	43	16
Putumayo	34	38	54	19	27
Córdoba	32	34	54	22	17
Caquetá	30	32	42	21	24
Promedio	57	63	73	54	36



Resultados ICET, Ejemplos de accesibilidad y uso de información estadística e indicadores

Categoría 1: Departamentos

2021

Gobernación del Cauca

PERFIL DEPARTAMENTAL

- General
- Información Poblacional
- Red vial
- Componente Económico
- Seguridad ciudadana
- Componente Salud
- Componente educativo
- Inversión pública
- Participación ciudadana

¡Explora con nosotros el Cauca! Noticias

©Tángara 2022

Fuente: <https://www.tangara.gov.co>



Resultados ICET, Resultado general y por dimensiones

Categoría 2: Ciudades

2021

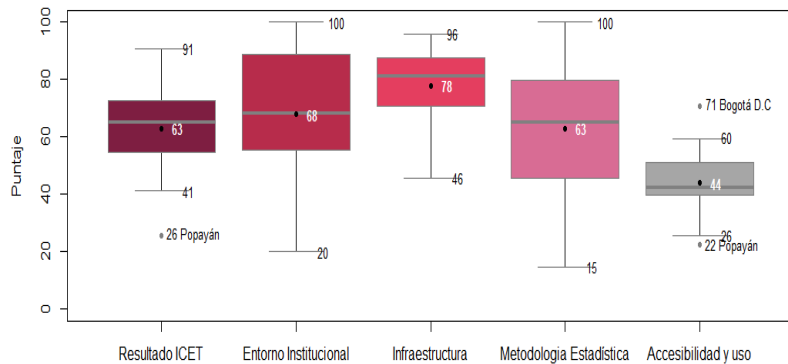

Fuente: DANE, ICET

Nota: se presentan los resultados del ICET 2021 y sus dimensiones para las Ciudades (20 ciudades definidas por el DANE y que son representativas para la GEIH marco 2018 - Metodología 2020, a excepción de San Andrés y las ciudades capitales que son municipios PDET: Santa Marta, Valledupar y Florencia); y en color verde los resultados más altos y en rosado los puntajes más bajos. Se resalta en negrilla la ciudad que se encuentra alrededor del promedio del índice.

Ciudades	Índice de Capacidad Estadística Territorial	Resultados por dimensión			
		Entorno institucional	Infraestructura	Metodología estadística	Accesibilidad y uso de la información estadística
Bogotá	91	100	96	96	71
Bucaramanga	80	93	88	88	53
Cali	80	91	75	100	54
Manizales	75	72	92	84	52
Neiva	73	73	88	83	49
Tunja	73	91	88	72	40
Cartagena	71	88	92	62	41
Ibagué	70	89	67	66	60
Medellín	68	73	92	64	45
Quibdó	67	61	88	76	41
Pereira	64	89	79	42	45
Barranquilla	62	61	88	56	44
Montería	57	63	67	68	30
Cúcuta	55	61	71	49	41
Pasto	55	46	83	42	50
Armenia	54	65	71	42	40
Villavicencio	54	51	71	56	40
Sincelejo	50	44	50	70	36
Riohacha	41	26	75	38	26
Popayán	26	20	46	15	22
Promedio	63	68	78	63	44



Resultados ICET, Ejemplos de Accesibilidad y uso de información estadística e indicadores

Categoría 2: Ciudades

2021

Alcaldía de Manizales

MANIZALES +GRANIO Secretaría de Planeación

Datos Actualizados y de Primera Mano

Seguimiento al Plan de Desarrollo 2020-2023

El Plan de Desarrollo es el instrumento que permite orientar la gestión y donde se establecen los objetivos de desarrollo del Municipio. La importancia de medir el nivel de avance del Plan radica en la capacidad de generar información útil, pertinente y consistente que facilite la toma de decisiones hacia el logro de las metas fijadas.

Las aplicaciones publicadas, brindan acceso simple a información y herramientas para la consulta de la programación de metas y del avance de las mismas. Los datos pueden desacargarse en formato imagen, PDF o PPT.

Thumbnail 1: PLAN DESENVOLVIDO 2020 - 2023

Thumbnail 2: Seguimiento al Plan de Desarrollo MANIZALES

Thumbnail 3: Seguimiento al Plan de Desarrollo MANIZALES

Thumbnail 4: Sistema de Control de Gestión SECOP II MANIZALES +GRANIO

Fuente: <https://indicadores-sigalcmz1.hub.arcgis.com/>

Resultados ICET, Resultado general y por dimensiones

Categoría 3: Municipios PDET

2021

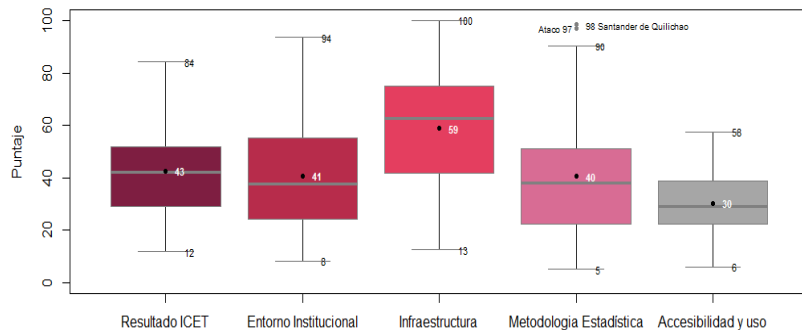

Fuente: DANE, ICET

Notas: En la tabla, en color verde se presentan los puntajes promedios más altos obtenidos por los municipios con Programas de Desarrollo con Enfoque Territorial (PDET), en el cálculo del ICET a nivel general y por cada una de las dimensiones; y en color rosado los puntajes promedios más bajos.

Se presentan los puntajes promedios del ICET 2021 para 138 municipios PDET correspondientes a: i) Las Alcaldías que diligenciaron información en: Formulario Único de Reporte y Avance de Gestión (FURAG) vigencia 2021 y en el cuestionario de Disponibilidad de la batería base de indicadores y ii) Las Alcaldías sobre las cuales se diligenció el cuestionario de Satisfacción de usuarios de información esta distica territorial, de mínimo una de sus entidades usuarias (Personería o Concejo Municipal).

Municipios PDET	Índice de Capacidad Estadística Territorial	Resultados por dimensión			
		Entorno institucional	Infraestructura	Metodología estadística	Accesibilidad y uso de la información estadística
Santander de Quilichao	84	91	100	98	47
Chigorodó	79	86	100	88	42
Ataco	78	71	96	97	49
Puerto Guzmán	77	73	100	83	55
San José de Uré	77	87	96	81	44
Caucasia	77	89	96	87	36
Condoto	73	80	92	90	31
Medio San Juan	73	72	100	81	40
San Juan del Cesar	69	94	75	77	28
San Diego	68	78	79	77	39
Puerto Caicedo	20	9	29	10	30
La Montañita	19	9	33	16	19
Tibú	19	12	46	8	9
Coloso	19	12	21	13	28
Puerto Rico (Caquetá)	19	24	21	15	15
Chalán	17	24	13	21	12
Villagarzón	16	10	21	16	18
San Jacinto	15	11	33	11	6
San Onofre	15	13	25	5	16
Valparaiso	12	14	17	8	8
Promedio	43	41	59	40	30



Resultados ICET, Resultado general y por dimensiones

Categoría 4: Municipios Resto del país

2021

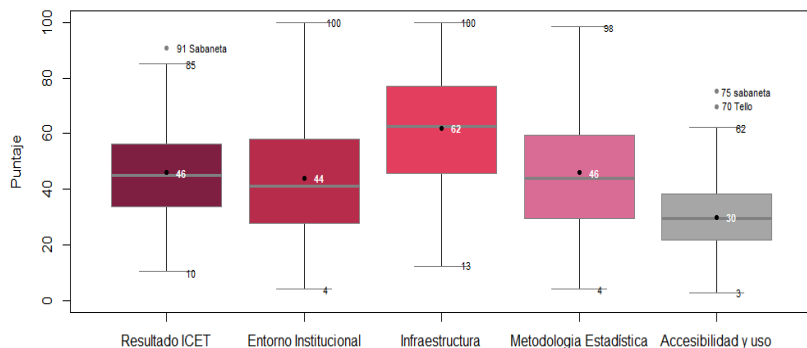

Fuente: DANE, ICET

Nota: En la tabla, en color verde se presentan los puntajes promedios más altos obtenidos por los municipios Resto del país, en el cálculo del ICET a nivel general y por cada una de las dimensiones; y en color rosado los puntajes promedios más bajos.

Se presentan resultados para 808 municipios de la categoría correspondientes a: i) Las Alcaldías que diligenciaron información en: Formulario Único de Reporte y Avance de Gestión (FURAG) vigencia 2021 y en el cuestionario de *Disponibilidad de la batería base de indicadores* y ii) Las Alcaldías sobre las cuales se diligenció el *cuestionario de Satisfacción de usuarios de información estadística territorial*, de mínimo una de sus entidades usuarias (Personería o Concejo Municipal).

Municipios Resto del país	Índice de Capacidad Estadística Territorial	Resultados por dimensión			
		Entorno institucional	Infraestructura	Metodología estadística	Accesibilidad y uso de la información estadística
Sabaneta	91	100	92	96	75
Nobsa	85	96	100	90	54
La Gloria	82	86	96	97	52
Boavita	81	97	88	91	51
Bello	81	100	88	78	56
Atrato	80	93	92	98	38
Arroyohondo	80	93	100	88	39
Acevedo	80	91	92	98	39
Candelaria (Atlántico)	79	84	92	94	47
Sutatenza	79	83	92	83	59
Venadillo	16	11	25	8	22
Beltrán	16	6	29	19	11
Santa Rosalía	15	8	25	11	16
Majagual	15	21	21	4	14
El Cerrito	14	17	21	9	10
San Carlos	14	11	29	11	5
Nueva Granada	13	8	13	8	23
Lourdes	13	7	29	12	3
Galeras	11	11	21	8	3
Montebello	10	15	13	9	6
Promedio	46	44	62	46	30

Batería base de indicadores definida por el DANE

Razones de no disponibilidad por
categorías

Junio de 2023



Batería base de indicadores definida por el DANE

Por categoría

2021



96

Batería base de indicadores

- ⦿ 77 Indicadores CONPES ODS
- ⦿ 9 Indicadores OCDE
- ⦿ 8 Indicadores KIT Territorial
- ⦿ 1 DAFP
- ⦿ 1 DANE



Distribución

- ⦿ Departamentos: 75 indicadores
- ⦿ Ciudades: 78
- ⦿ Municipios PDET: 66
- ⦿ Resto del país: 61

Razones de no disponibilidad

Categoría 1: Departamentos

2021

Razones por las cuales no se tienen los 10 indicadores con mayor disponibilidad en la página web de los departamentos

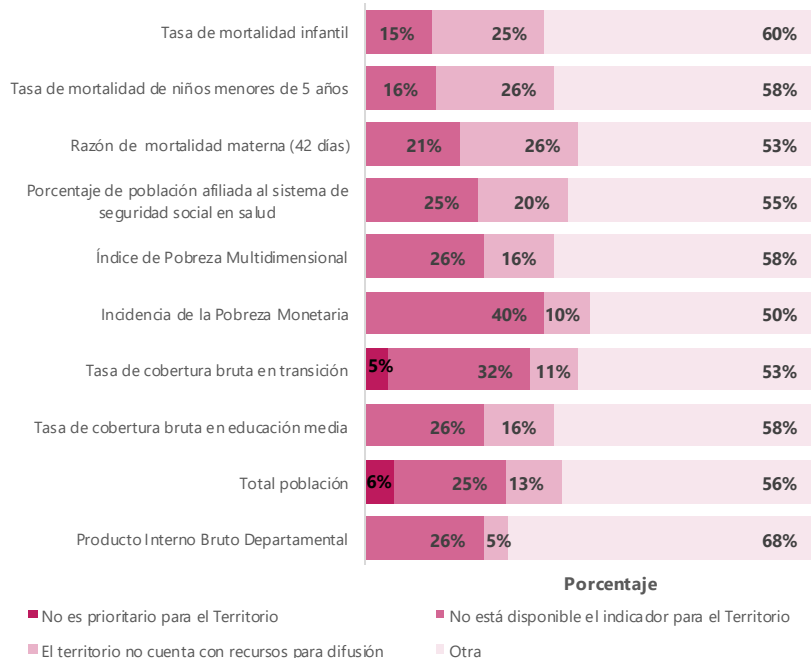

Fuente: DANE, ICET

Nota: Las gráficas presentan de manera porcentual, las razones por las cuales los Departamentos no tienen disponible en sus páginas web los indicadores de la batería base definida por el DANE para esta categoría.

Razones por las cuales no se tienen los 10 indicadores con menor disponibilidad en la página web de los departamentos

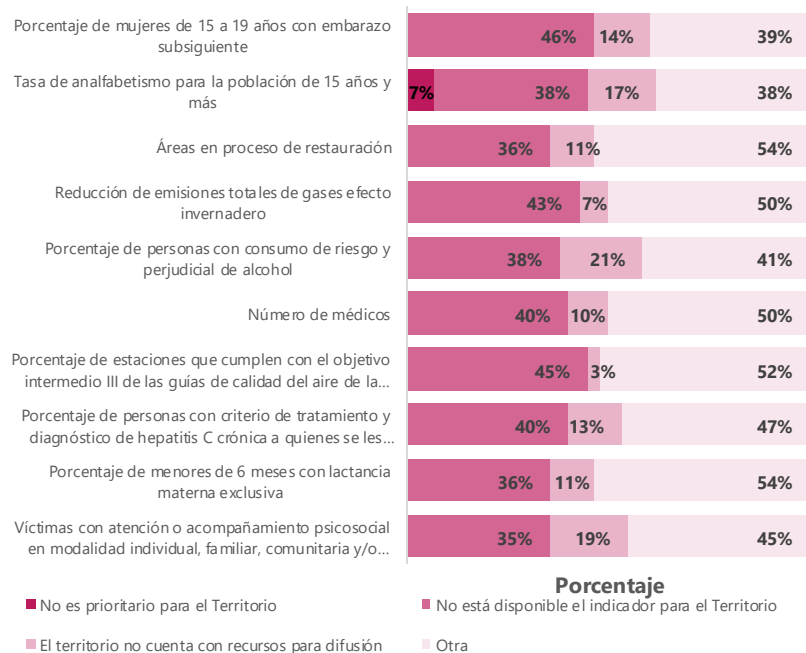



Análisis razones de no disponibilidad

Categoría 2: Ciudades

2021

Razones por las cuales no se tienen los 10 indicadores con mayor disponibilidad en la página web de las ciudades



■ No es prioritario para el Territorio
■ El territorio no cuenta con recursos para difusión

■ No está disponible el indicador para el Territorio
■ Otra

Fuente: DANE, ICET

Nota: Las gráficas presentan de manera porcentual las razones por las cuales los Municipios de la categoría "Ciudades", manifiestan no tener disponible en sus páginas web los indicadores de la batería base definida por el DANE para esta categoría.

Razones por las cuales no se tienen los 10 indicadores con menor disponibilidad en la página web de las ciudades



■ No es prioritario para el Territorio
■ El territorio no cuenta con recursos para difusión

■ No está disponible el indicador para el Territorio
■ Otra



Análisis razones de no disponibilidad

Categoría 3: Municipios PDET

2021

Razones por las cuales no se tienen los 10 indicadores con mayor disponibilidad en la página web de los municipios PDET

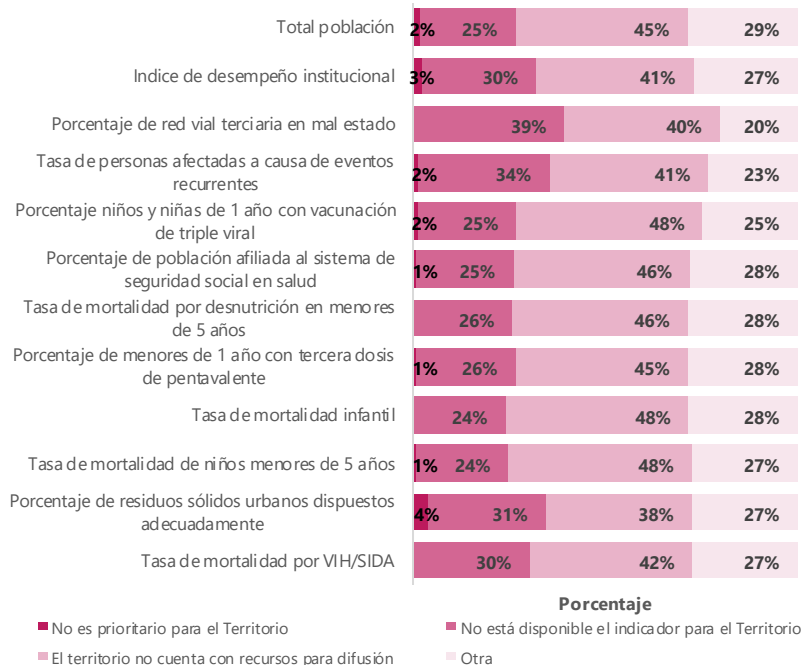

Razones por las cuales no se tienen los 10 indicadores con menor disponibilidad en la página web de los municipios PDET

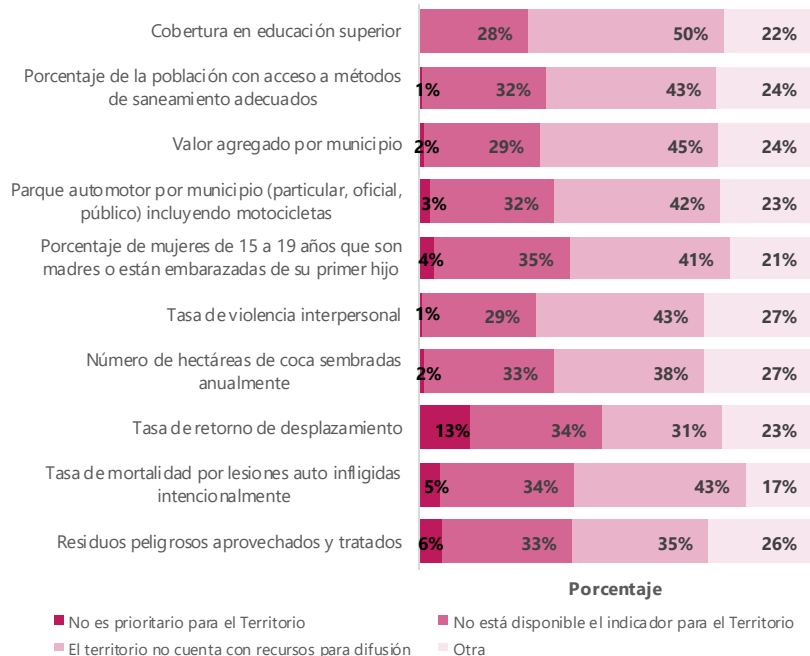

Fuente: DANE, ICETP

Nota: Las gráficas presentan de manera porcentual las razones por las cuales los Municipios de la categoría PDET, manifiestan no tener disponible en sus páginas web los indicadores de la batería base definida por el DANE para esta categoría.



Análisis razones de no disponibilidad

Categoría 4: Municipios Resto del País

2021

Razones por las cuales no se tienen los 10 indicadores con mayor disponibilidad en la página web de los municipios resto del país

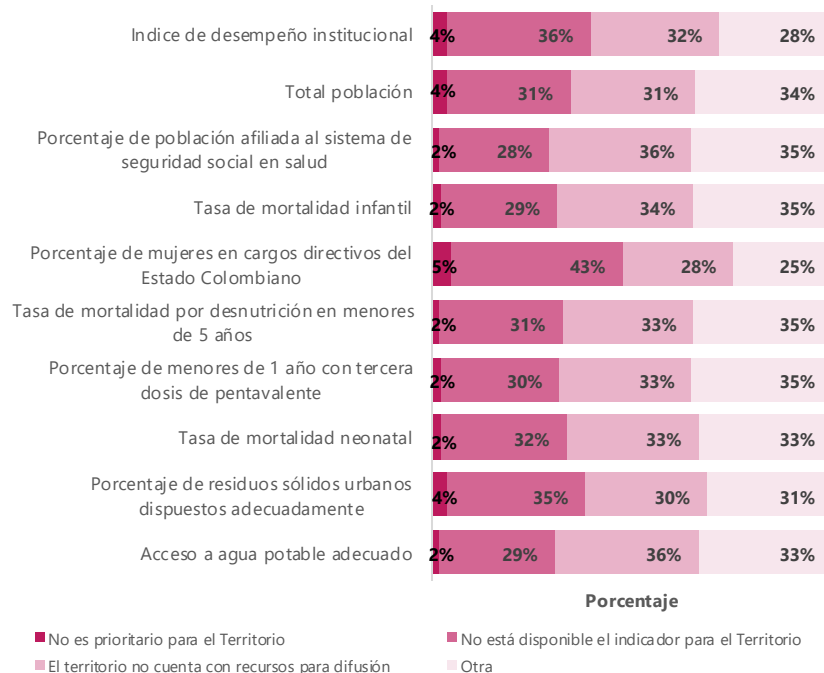

Razones por las cuales no se tienen los 10 indicadores con menor disponibilidad en la página web de los municipios resto del país

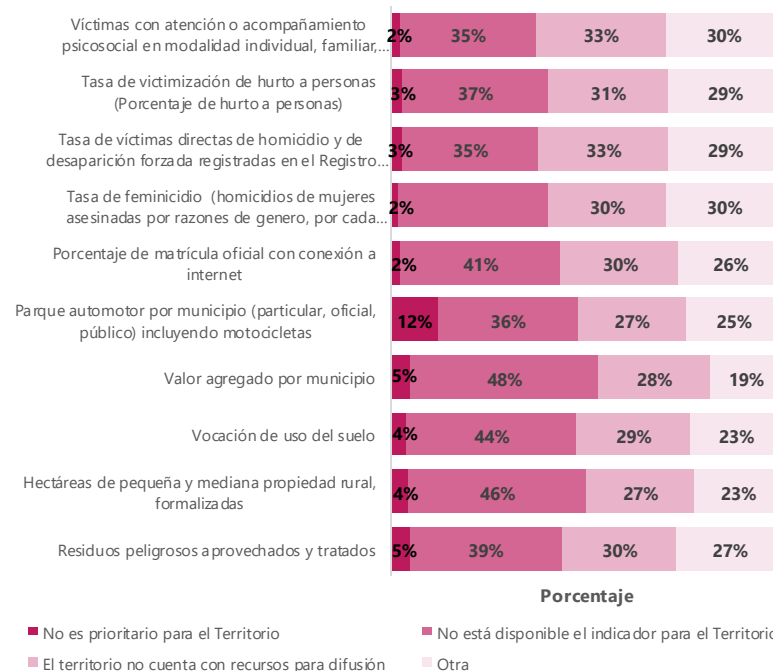

Fuente: DANE, ICET

Nota: Las gráficas presentan de manera porcentual las razones por las cuales los Municipios de la categoría "Resto del país", manifiestan no tener disponible en sus páginas web los indicadores de la batería base definida por el DANE para esta categoría.

Análisis entidades usuarias

Por categoría y total entidades usuarias
Por tipo de entidad usuaria
Razones de no uso de páginas web

Junio de 2023



Análisis entidades usuarias

No consultan información estadística en la página web de las Alcaldías o Gobernaciones, por categoría y total entidades usuarias

2021

Categoría ICET	Total Usuarios completos	Total usuarios que no consultan información estadística en la página web de la Alcaldía o Gobernación	Porcentaje
Departamentos	92	34	37%
Ciudades	75	21	28%
PDET	291	108	37%
Resto del país	1705	590	35%
Total de usuarios	2167	753	35%

Fuente: DANE, ICET

Notas:

- Los usuarios definidos para la medición del ICET corresponden por categoría a: **i) Departamentos:** Asambleas, Procuradurías y Contralorías departamentales **ii) Ciudades:** Concejos, Personerías y Contralorías municipales y Cámaras de comercio o Red Ciudades Cómo Vamos **iii) Municipios PDET:** Personerías y Concejos municipales **iv) Municipios Resto del País:** Personerías y Concejos municipales.
- La información del "Total usuarios completos" corresponde las entidades usuarias que reportaron información en el cuestionario de "Satisfacción de Usuarios de Información Estadística Territorial" en las Entidades Territoriales con medición del ICET 2021.
- Se toma como insumo la respuesta negativa suministrada por los usuarios a la pregunta: "En cumplimiento de las funciones de su entidad, ¿en el 2021 ingresó a la página web de la Alcaldía o Gobernación para consultar información estadística?", del cuestionario de "Satisfacción de Usuarios de Información Estadística Estratégica" en las Entidades Territoriales con medición del ICET 2021.
- Las Entidades usuarias definidas para la categoría "Departamentos" responden su percepción frente a la información estadística que se difunde en la página web de la Gobernación, y las definidas para las categorías ciudades, PDET y Resto del País, frente a la información estadística que se difunde en la página web de las Alcaldías de su territorio.

Análisis entidades usuarias

No consultan información estadística en la página web de las Alcaldías o Gobernaciones, por categoría y tipo de entidad

2021

Categoría/Entidad Usuaría	Total de entidades usuarias consultadas con cuestionario completo	Total de entidades usuarias que no consultan las páginas web de la entidad territorial por categoría
Ciudades	75	21
Cámara De Comercio	6	2
Concejo Municipal	19	3
Contraloría Departamental*	2	2
Contraloría Municipal	18	5
Personería Municipal	18	9
Red Ciudades Cómo Vamos	12	0
Departamentos	92	34
Asamblea Departamental	30	11
Contraloría Departamental	32	7
Procuraduría Departamental	30	16
Municipios PDET	291	108
Concejo Municipal	147	51
Personería Municipal	144	55
Municipios Resto del país	1707	590
Concejo Municipal	851	282
Personería Municipal	854	306
Total entidades usuarias	2167	753

Fuente: DANE, ICET

Nota: *Para los municipios de Riohacha (La Guajira) y Quibdó (Chocó), los usuarios que respondieron fueron las Contralorías Departamentales de La Guajira y Chocó respectivamente



Análisis entidades usuarias

Razones de no consulta de información estadística en página web de la Alcaldía o Gobernación

2021

Razones de no consulta de información estadística en página web de la entidad territorial	Total de entidades usuarias	Departamentos	Ciudades	Municipios PDET	Municipios Resto del país
No tiene conocimiento sobre la disponibilidad de la información estadística de la entidad territorial	239	7	3	33	196
No requiere información estadística para el cumplimiento de su misionalidad	274	12	6	40	216
No es fácil acceder a la información estadística disponible en la página web de la entidad territorial	70	2	2	15	51
Se consulta la información estadística en páginas web diferentes a la de la entidad territorial (otra entidad del orden nacional o territorial)	184	6	9	20	149
Total	767	27	20	108	612

Fuente: DANE, ICET

Nota: se presenta la información de las entidades usuarias que dieron respuesta a la pregunta: Seleccione las razones por las cuales no consultó información estadística en la página web de la Alcaldía o Gobernación del cuestionario de "Satisfacción de Usuarios de Información Estadística Estratégica" en las Entidades Territoriales con medición del ICET 2021.

Resultados generales ICET 2020 -2021

-
- Categoría 1. Departamentos
 - Categoría 2. Ciudades
 - Categoría 3. Municipios PDET
 - Categoría 4. Municipios Resto del país

Junio de 2023





Diferencia en puntos resultados generales

Categoría 1. Departamentos

2020, 2021



Fuente: DANE, ICET

Nota: Se presentan las diferencias en puntos 2020 -2021 para los 32 departamentos.

Los resultados departamentales no constituyen agregaciones de resultados municipales, puesto que la unidad de observación corresponde a la Gobernación y a las principales entidades usuarias.



Diferencia en puntos resultados generales

Categoría 2: Ciudades

2020, 2021

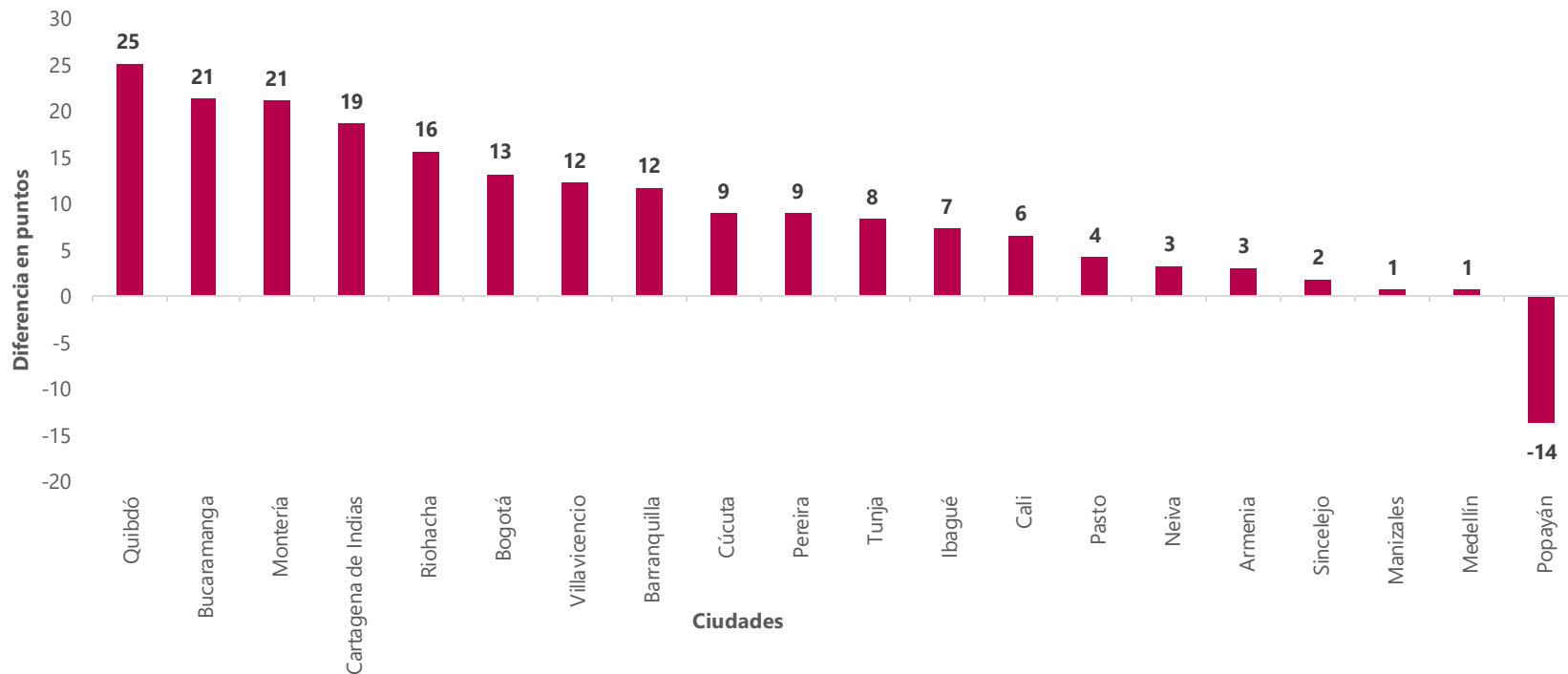

Fuente: DANE, ICET

Nota: Se presentan las diferencias en puntos 2020 - 2021, para 20 municipios que conforman la categoría 2. Ciudades: 20 ciudades definidas por el DANE y que son representativas para la GEIH marco 2018 - Metodología 2020; a excepción de San Andrés, y las ciudades capitales que son municipios PDET: Santa Marta, Valledupar y Florencia.



Ejemplo Entidad Territorial con mejoras en resultados del ICET

Montería



Efectos Formulación del Plan Estadístico y fortalecimiento de un registro administrativo priorizado (SISBEN) en 2020-2021

Periodo de referencia ICET	Indicadores											
	Procesos y procedimientos documentados en sistema integrado de gestión de la entidad territorial	Instancias de coordinación interinstitucional implementadas en la entidad territorial	Inventarios identificados en la entidad territorial	Uso de gestores de bases de datos en la entidad territorial para operaciones estadísticas, registros administrativos e indicadores	Acciones desarrolladas con los indicadores de la entidad territorial para seguimiento y evaluación	Campos necesarios para la comprensión del indicador incluidos en las hojas de vida o ficha metodológica de los indicadores diseñados por la entidad territorial	Elementos incluidos en la ficha metodológica de los registros administrativos	Documentos metodológicos que hacen parte del registro administrativo	Lineamientos metodológicos implementados en la entidad territorial para los registros administrativos	Acciones de fortalecimiento de registros administrativos realizadas por la entidad territorial	Elementos incluidos en el documento metodológico y/o ficha metodológica de las operaciones estadísticas	Lineamientos, normas y estándares para producción de estadísticas implementadas en las operaciones estadísticas diseñadas por la entidad territorial
2021	100	100	80	100	100	100	100	40	50	100	100	43
2020	0	0	80	0	75	33	0	0	50	0	0	8

- Consolidación inventarios oferta y demanda de información
- Acciones en el Plan de acción relacionadas con la inclusión de la actividad estadística en el direccionamiento estratégico.
- Participación en instancias de coordinación para la difusión de indicadores.

- Consolidación Línea Base de Indicadores (LBI)
- Caracterización indicadores (Generación Hoja de Vida)

- Caracterización registros administrativos (RR.AA)
- Diagnóstico registro administrativo SISBEN
- Implementación de lineamientos de RR.AA

- Caracterización operaciones estadísticas (OO.EE) (Generación de ficha técnica)

Fuente: DANE, ICET

Nota: Se presentan los resultados de algunos indicadores del ICET de las dimensiones de Entorno institucional, Infraestructura y Metodología estadística para el municipio de Montería que presentaron mejoras en sus puntajes, efecto de la formulación de su Plan Estadístico en 2020-2021.



Diferencia en puntos resultados generales

Categoría 3: Municipios PDET

2020, 2021



Fuente: DANE, ICET

Nota: Se presentan las 10 mayores y 10 menores diferencias en puntos en los periodos de análisis (2020 -2021) para los municipios correspondientes a la categoría 3. Municipios PDET. Se realizó el análisis para 110 municipios PDET, los cuales cuentan con medición para estos periodos, dado que registran información de: 1) FURAG, 2) Cuestionario de disponibilidad de la batería base de indicadores, y 3) Cuestionario de satisfacción de usuarios de información estadística territorial, mínimo un (1) cuestionario.



Diferencia en puntos resultados generales

Categoría 4: Municipios Resto del País

2020, 2021

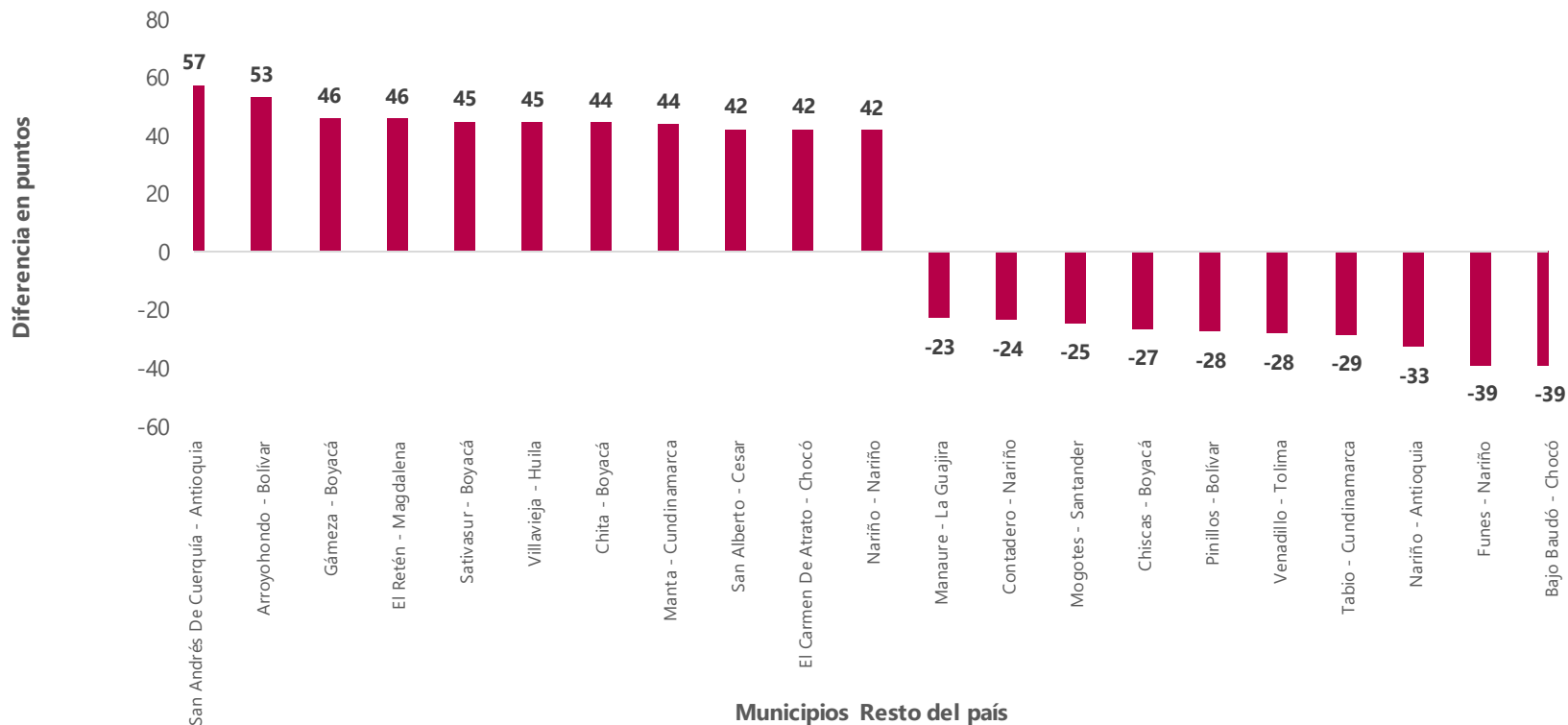

Fuente: DANE, ICET

Nota: Se presentan las 10 mayores y 10 menores diferencias en puntos en las vigencias de análisis (2020 -2021) para los municipios de la 4. categoría municipios Resto del país. Se realizó el análisis para 658 municipios Resto del país que cuentan con medición para estos periodos, dado que estas entidades territoriales registran información de: 1) FURAG, 2) Cuestionario de disponibilidad de la batería base de indicadores, y 3) Cuestionario de satisfacción de usuarios de información estadística territorial, mínimo un (1) cuestionario.

Ruta de fortalecimiento por actores del Ecosistema de datos

Junio de 2023



Ruta de priorización

Entorno institucional, Metodología estadística, Accesibilidad y uso de información estadística – Municipios PDET, Resto del País.

Accesibilidad y Uso – Departamentos, Ciudades

Entidades orden territorial

- ⊙ Incluir la actividad Estadística en el ***direccionamiento estratégico*** de la Entidad (Planes de desarrollo territorial)
- ⊙ Desarrollar ***capacidades*** en el ***recurso humano*** a través de capacitaciones asociadas a la actividad estadística.
- ⊙ Incrementar la ***implementación de lineamientos normas y estándares estadísticos*** dispuestos desde el SEN para la producción de información y el ***fortalecimiento de registros administrativos*** para su potencial uso estadístico.
- ⊙ Promover la ***articulación*** e ***inclusión*** de acciones de fortalecimiento estadístico y mejora continua en los planes de desarrollo territorial.

Entidades orden territorial

- ⊙ Participar en ***instancias de coordinación en temas estadísticos*** para articular las entidades territoriales con el Sistema Estadístico Nacional (SEN).
- ⊙ Promover el ***uso*** de la batería base de ***indicadores*** para el control social, político y administrativo por parte de los usuarios del ecosistema de datos. (Cultura estadística)
- ⊙ Incluir la batería base de indicadores en los ejercicios de planeación estratégica.
- ⊙ Mejorar la ***disponibilidad*** de información estadística estratégica a nivel territorial, en medios de visualización que faciliten la consulta mediante la articulación del ecosistema de datos.
- ⊙ Promover el uso de la información estadística en los usuarios, en especial a las ***corporaciones públicas*** (Asambleas y concejos).

Ruta de fortalecimiento por actores del Ecosistema de Datos

Entidades orden nacional

- ⦿ **Institucionalizar** la batería base de indicadores en los territorios.
- ⦿ Acompañar a las entidades territoriales en la **implementación** de **lineamientos, normas** y **estándares** estadísticos.
- ⦿ Mejorar la **disponibilidad** de los **indicadores** de la batería base y la **documentación** que los soporta.
- ⦿ **Diseñar** e **implementar estrategias diferenciales** de capacidad estadística en el marco del Plan Estadístico Nacional y otros instrumentos de la Política estadística.

Índice de Capacidad Estadística Territorial ICET - 2021

Resultados Estadísticos

Junio de 2023

