

Consejería Presidencial para la
Estabilización y la Consolidación

Agencia de Renovación del Territorio

Relevancia del Triage poblacional para la implementación de los PDET



Contenido



1. Contexto General PDET
2. El triage poblacional y la implementación de los PDET
3. Oportunidades y Desafíos





El futuro
es de todos

Agencia de
Renovación
del Territorio

1. Contexto general PDET

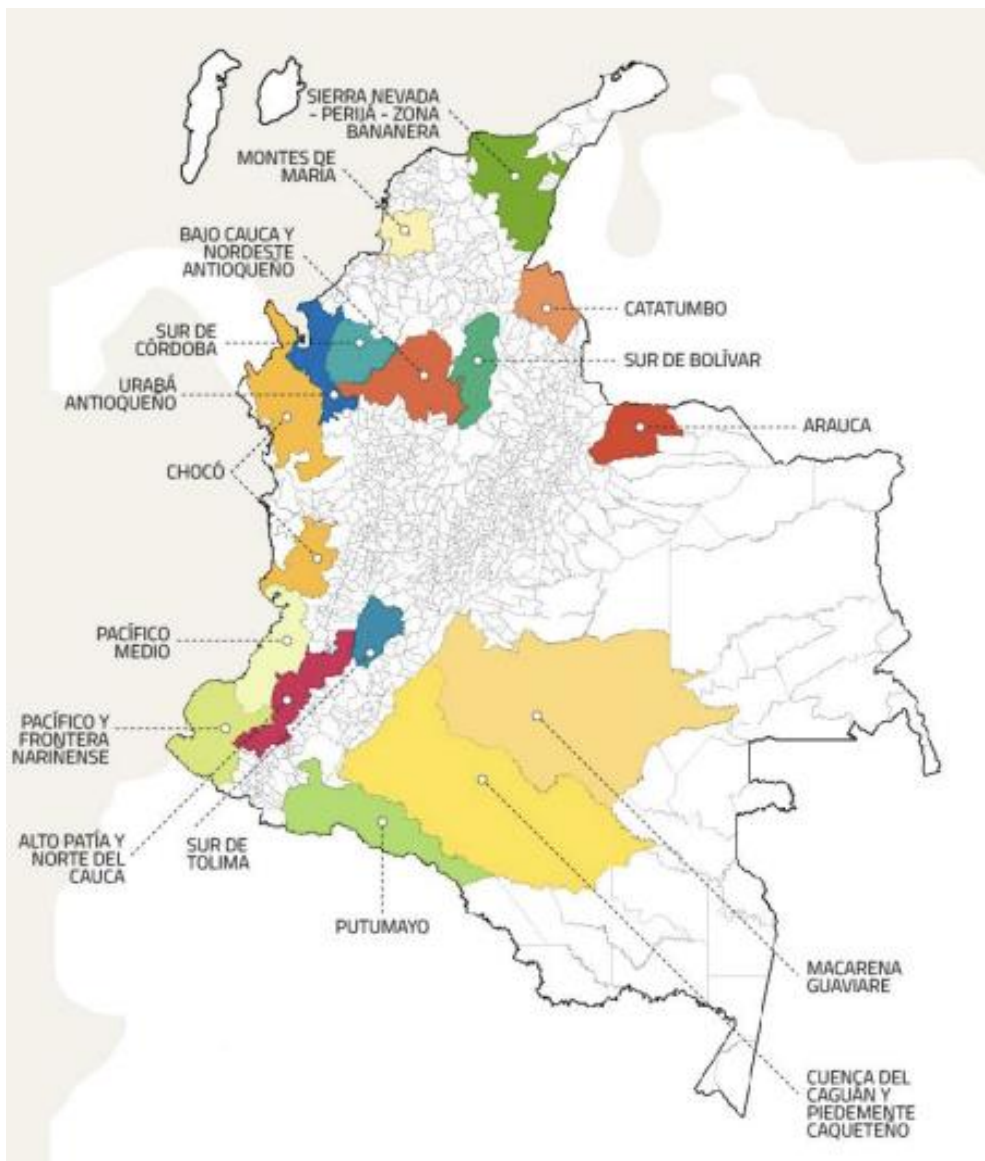

19

Departamentos

170

Municipios

Criterios de priorización

- Niveles de pobreza
- Debilidad institucional
- Afectación del conflicto
- Economías ilegales

6,6

millones de
personas

2,5

millones de
víctimas

24%

Población rural
del país

57%

Población
rural pobre
multidimensional

36%

Territorio
nacional

45%

Área de Parques
Nacionales naturales



El futuro
es de todos

Agencia de
Renovación
del Territorio

1. Contexto general PDET

Pilares e Iniciativas PDET



Ordenamiento social de la propiedad y uso del suelo

3,499



Infraestructura y adecuación de tierras

3,745



Salud rural

3,559



Educación rural y primera infancia rural

6,690



Vivienda rural, agua potable y saneamiento básico rural

2,701



Reactivación económica y producción agropecuaria

5,621



Sistema para la garantía progresiva del derecho a la alimentación

2,104



Reconciliación, convivencia y construcción de paz

4,889



El futuro
es de todos

Agencia de
Renovación
del Territorio

2. Datos para la Implementación

Permite orientar el diseño de políticas y generar respuestas estratégicas acordes con las necesidades de la población.



Crecimiento de
la población



Tasa de fecundidad
adolescente



Discapacidad



Migración



Causas de
mortalidad

Estructura etaria





El futuro
es de todos

Agencia de
Renovación
del Territorio

2. Datos para la Implementación

La estructura poblacional de los PDET es más abultada en la parte inferior

Total Nacional

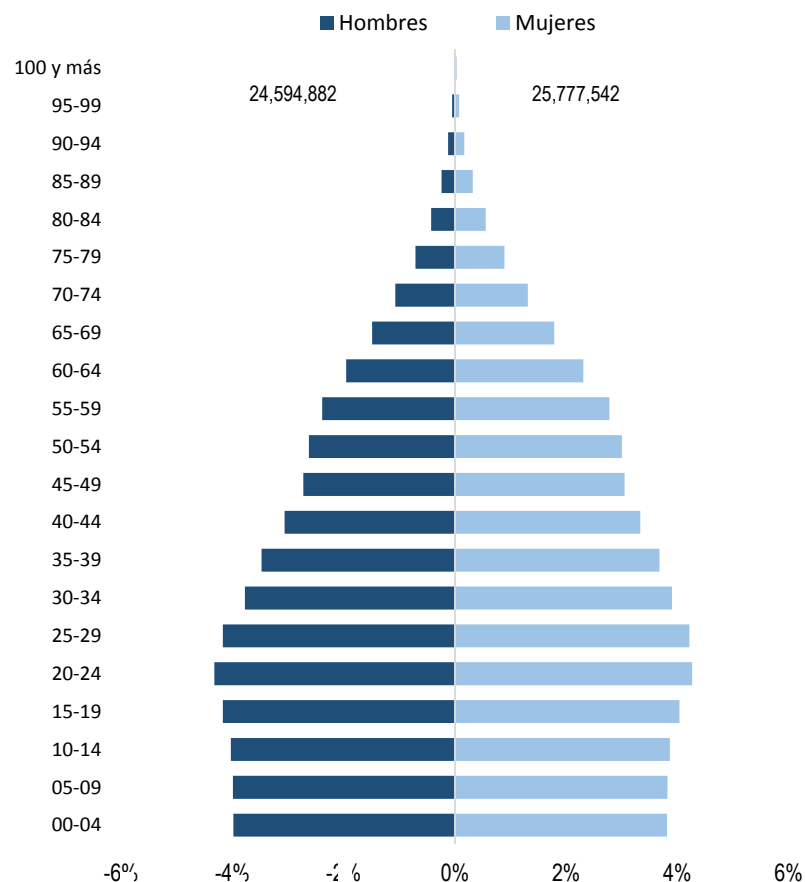

Municipios PDET

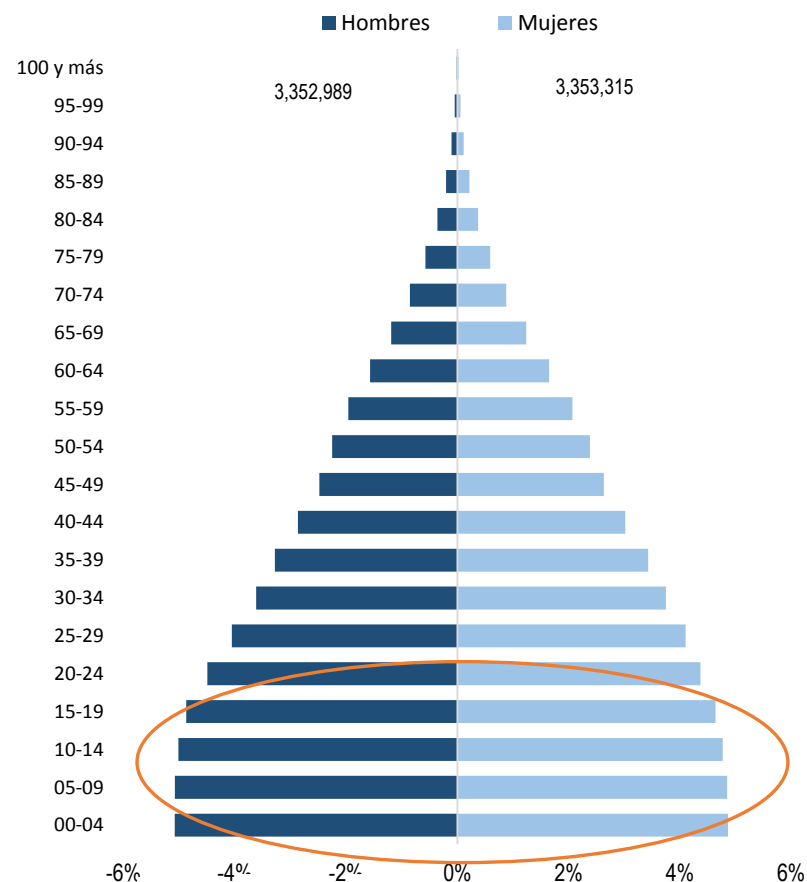



El futuro
es de todos

Agencia de
Renovación
del Territorio

2. Datos para la Implementación

- Proporción de menores de 15 años en el territorio PDET (29%); promedio nacional (23%).
- Cerca de 1.3 millones de niños, niñas y adolescentes entre 4 y 14 años en los próximos 10 años entrarán al grupo de población joven.

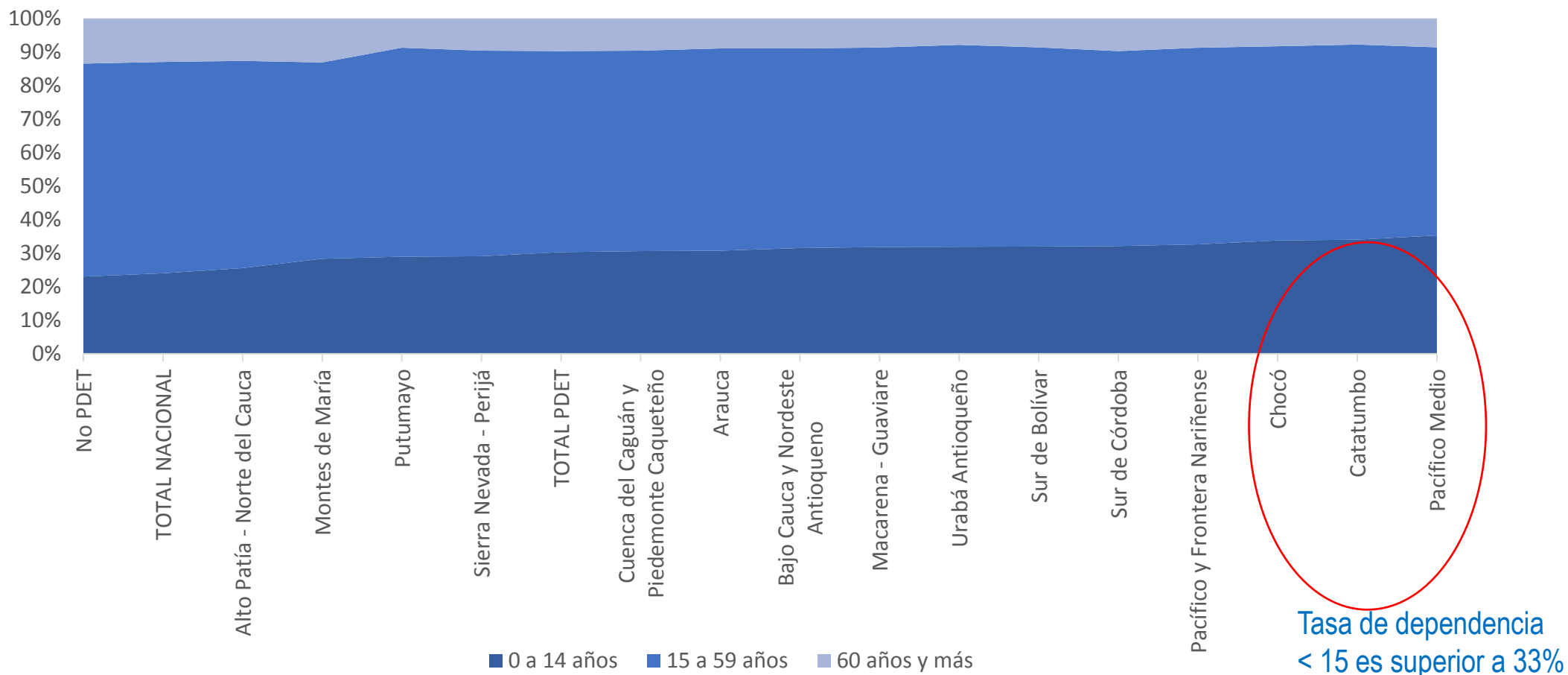



El futuro
es de todos

Agencia de
Renovación
del Territorio

2. Datos para la Implementación

Estructura poblacional rural a nivel de subregión

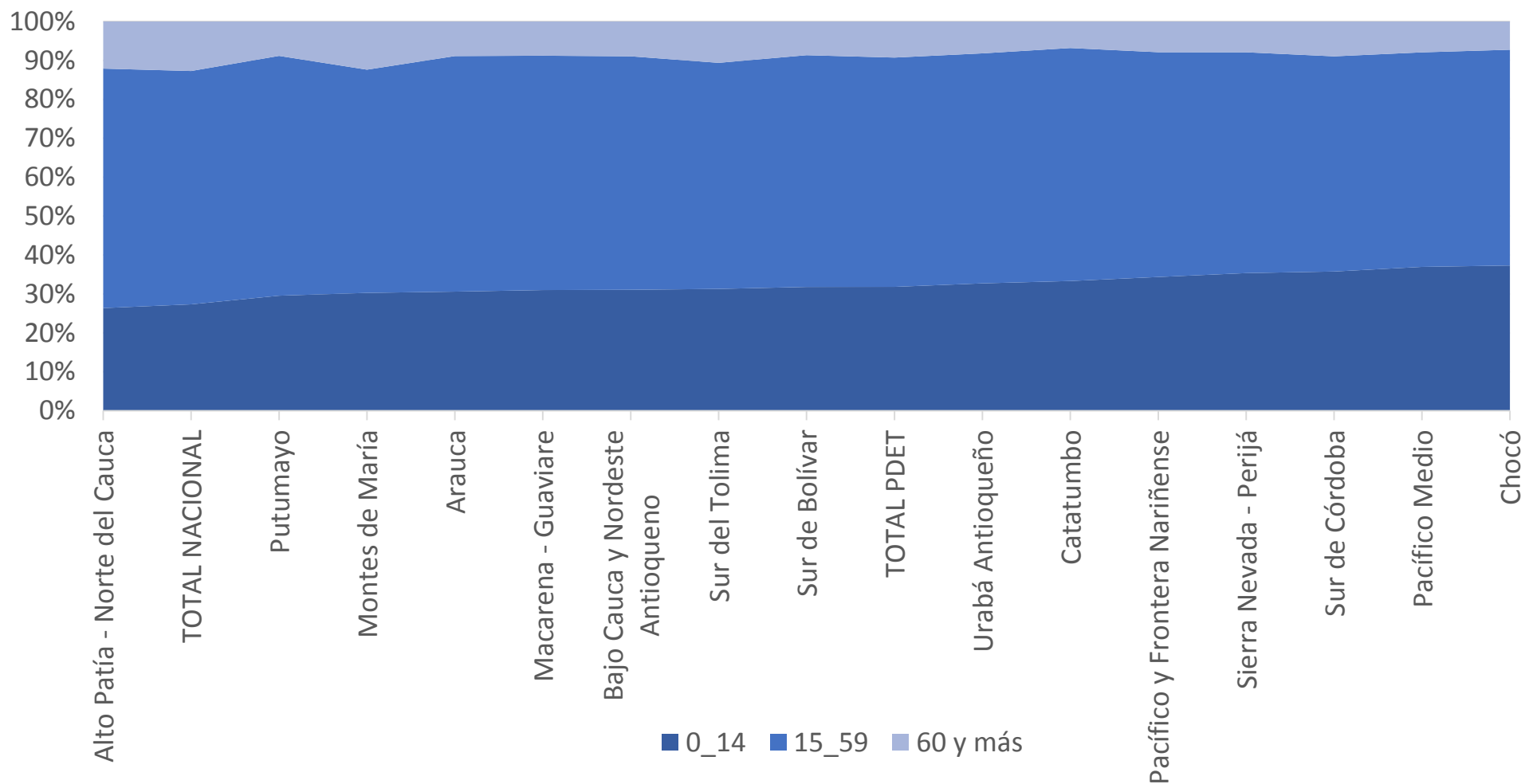



El futuro
es de todos

Agencia de
Renovación
del Territorio

2. Datos para la Implementación



★ Incremento en de la población rural en Chocó, Pacífico medio, Pacífico y frontera nariñense, y Alto Patía y Norte del Cauca

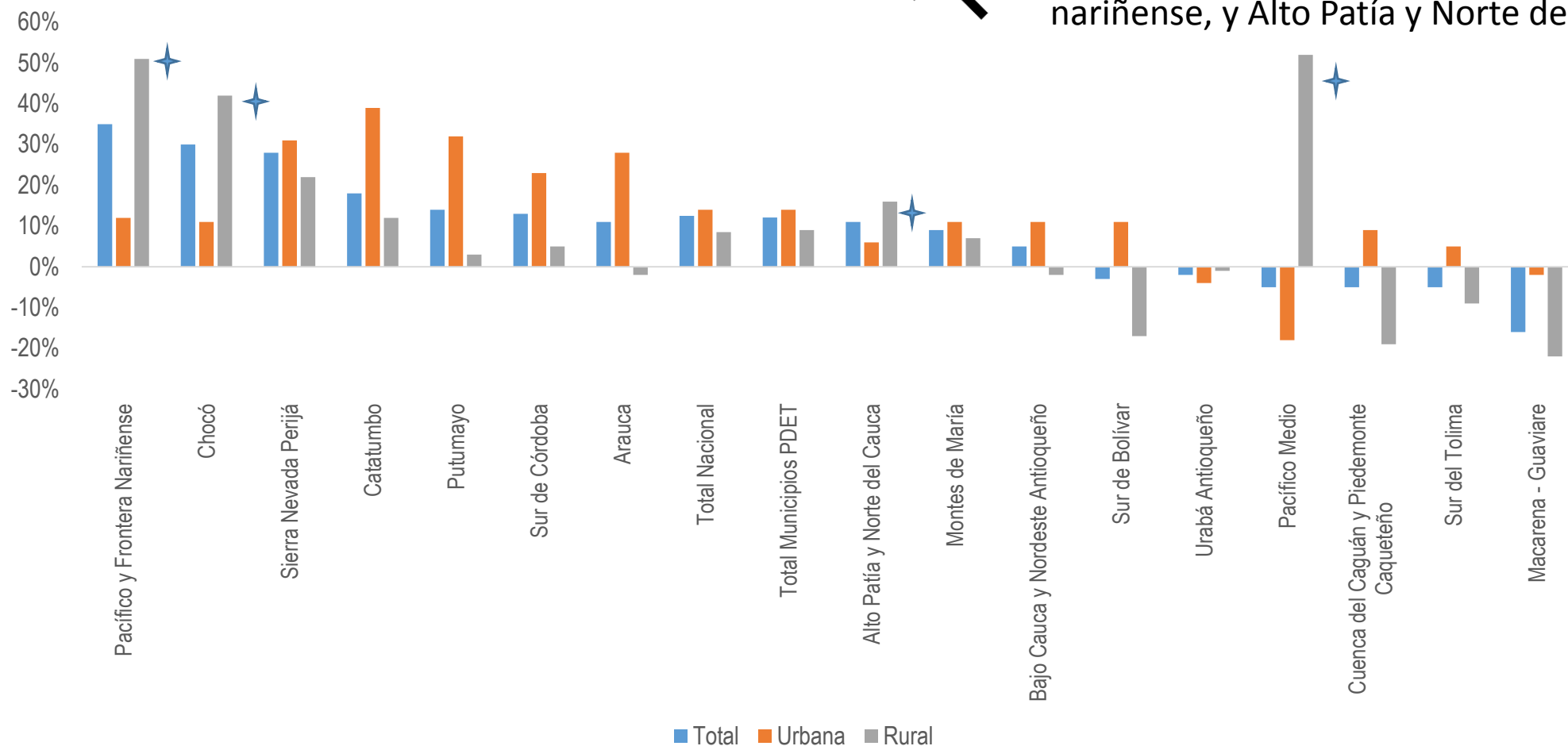



El futuro
es de todos

Agencia de
Renovación
del Territorio

2. Datos para la Implementación

¿Qué nos dice El Triage Poblacional sobre la población joven?



- En los municipios PDET el 27% son jóvenes vs. 26% total nacional

COLOMBIA

23% de los jóvenes en áreas rurales.



PDET

40% de los jóvenes en áreas rurales.



Las principales demandas de atención:

- **Educación**
- **Empleo – inserción laboral**
- **Salud Sexual y Reproductiva**



El futuro
es de todos

Agencia de
Renovación
del Territorio

2. Datos para la Implementación

6,824 iniciativas PDET asociadas con educación

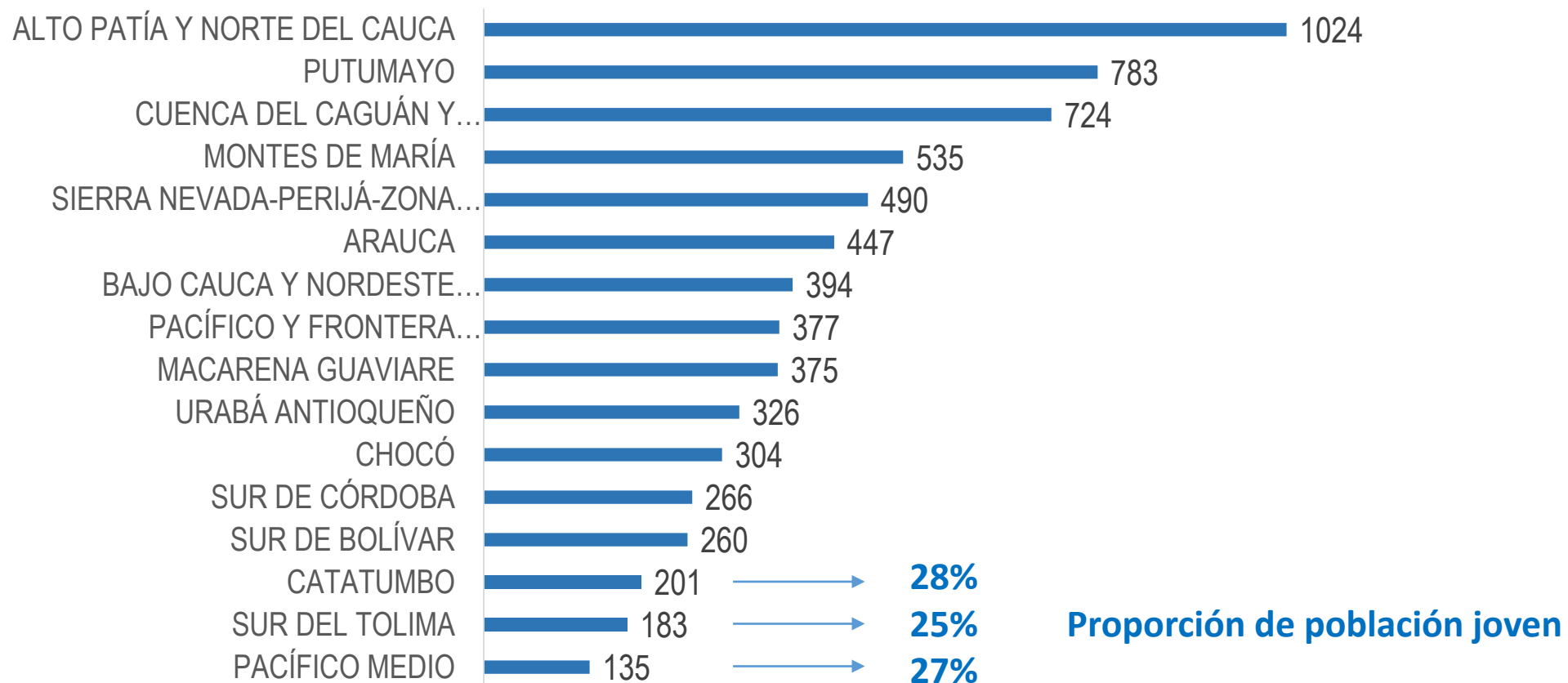



El futuro
es de todos

Agencia de
Renovación
del Territorio

2. Datos para la Implementación

5,771 iniciativas relacionadas con reactivación económica

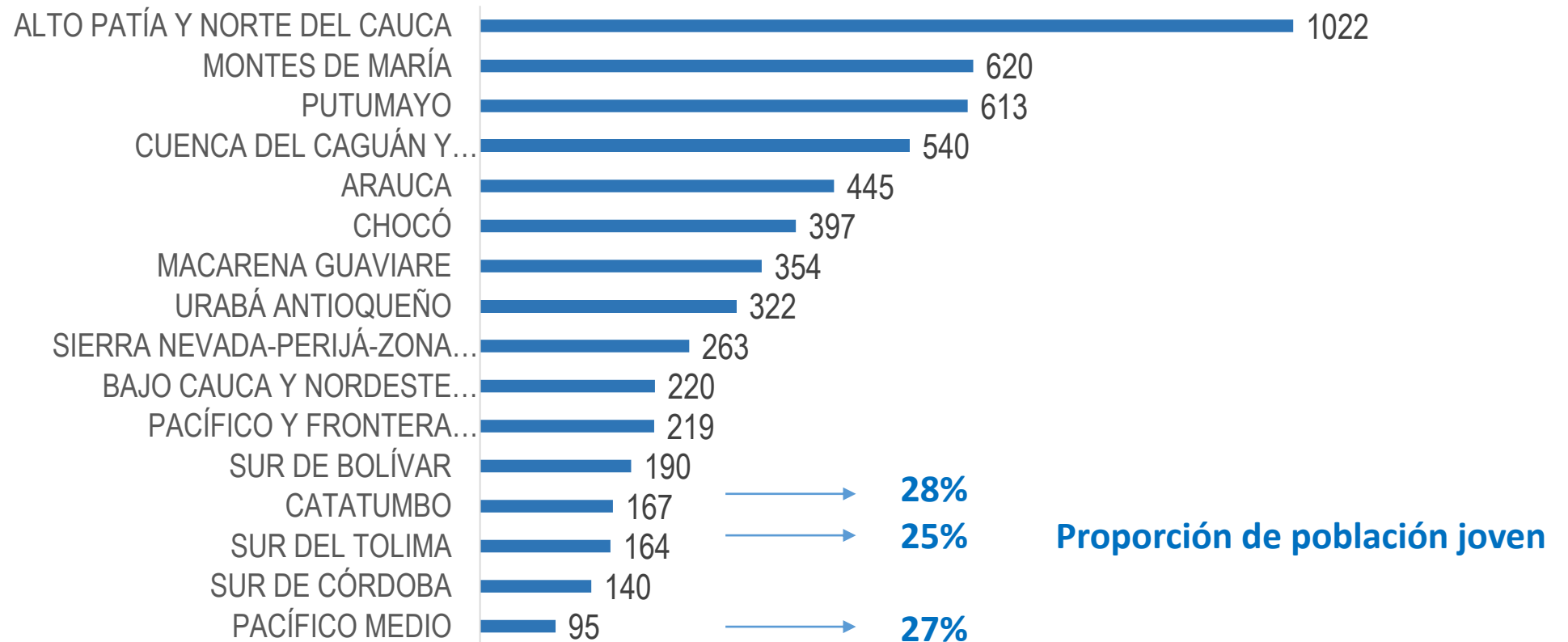



El futuro
es de todos

Agencia de
Renovación
del Territorio

2. Datos para la Implementación

- Ejecución de obras de infraestructura son intensivas en mano de obra. Generación de empleo durante los próximos 10 años en los territorios PDET y posteriormente será necesario para garantizar la sostenibilidad de las inversiones realizadas.
- Se estima que por cada \$1.000 millones invertidos en construcción de vías terciarias se generan cerca de 20 empleos directos e indirectos anualmente.
 - 500.000 millones bianuales de OCAD – PAZ para vías terciarias, generarán cerca de 5 mil empleos anuales durante los próximos 10 años.



El futuro
es de todos

Agencia de
Renovación
del Territorio

2. Datos para la Implementación

¿Qué nos dice el Triage Poblacional sobre la mortalidad materna?



La mortalidad materna en Colombia se concentra en poblaciones socialmente vulnerables

La Razón de Mortalidad Materna a nivel nacional es de 51 por 100mil nacidos vivos. En algunos municipios PDET:

**Mayor a
500**

7 municipios (4.1%)

**Entre 150 y
500**

20 municipios (12%)

**Menor a
150**

12 municipios (7%)



El futuro
es de todos

Agencia de
Renovación
del Territorio

2. Datos para la Implementación

¿Qué nos dice el Triage Poblacional sobre la violencia de género?

En Colombia



50% de las violencias basadas en género notificadas se relacionan con violencia física

30% con violencia sexual

12% con negligencia y abandono

8% se trata de la violencia psicológica

En municipios
PDET



50% de las violencias basadas en género notificadas se relacionan con violencia física

38% con violencia sexual

9% con negligencia y abandono

3% se trata de la violencia psicológica

Alto Patía - Norte del Cauca, Sierra Nevada - Perijá, Sur de Bolívar, Montes de María, Sur de Córdoba

Putumayo, Pacífico Medio, Sur del Tolima, Chocó y Arauca.

Catatumbo

Urabá Antioqueño y Pacífico Medio



El futuro
es de todos

Agencia de
Renovación
del Territorio

2. Datos para la Implementación

Iniciativas Orientadas a atender estas problemáticas



Ampliar y articular las acciones del Plan de Intervenciones Colectivas - PIC para garantizar la **salud sexual y reproductiva** de los adolescentes.

Implementar las estrategias IEC (Información, educación y capacitación) en **salud sexual y reproductiva**; planificación familiar y prevención del embarazo en adolescentes, con enfoque diferencial.



Crear la escuela de formación y capacitación para mujeres pertenecientes en temas de salud, derechos humanos, reproductivos, productividad, violencia de género.



Implementar programas para la prevención y eliminación de la violencia de género, esta debería contemplar componentes pedagógicos, de justicia comunitaria, acompañamiento psicosocial entre otros. Esta debe tener enfoque étnico, generacional y diferencial.



El futuro
es de todos

Agencia de
Renovación
del Territorio

2. Datos para la Implementación

Población PDET de hoy dentro de 10 años

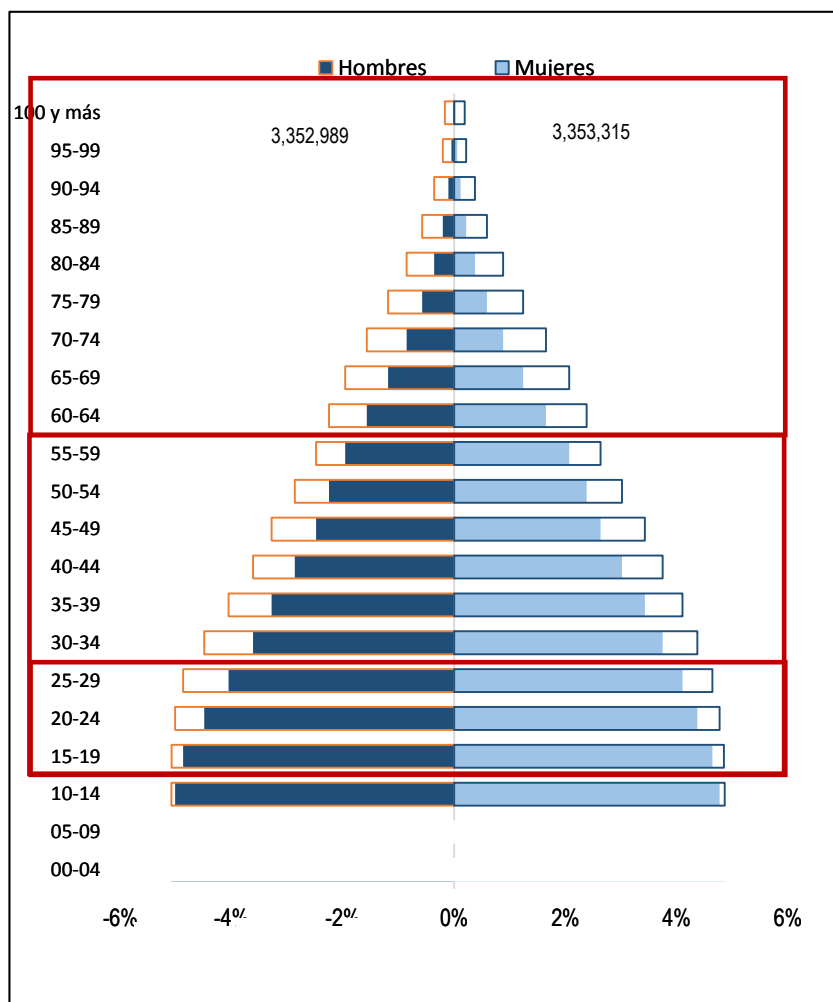

Envejecimiento de la población: incremento en cerca de 500 mil personas adultas mayores con requerimientos de políticas de protección social

- BEPS, Programa Adulto Mayor
- Salud

Aprovechamiento del bono demográfico:

- Incremento en población activa
- Posibilidad de generar excedentes económicos .

Énfasis en política de Juventud:

- Demanda potencial de 1,322,341 nuevos cupos en educación post-secundaria
- Políticas de SSR – prevención del embarazo adolescente



El futuro
es de todos

Agencia de
Renovación
del Territorio

3. Oportunidades y Desafíos

- Incorporar la información del Triage Poblacional al desarrollo de escenarios de planeación a 10 años - Hoja de Ruta Única.
- Articular el proyecto de Central de Información PDET con el Triage Poblacional.
- Avanzar en la solución de los déficits de información. Se cuenta con poca información a nivel municipal, por ejemplo, en temas de empleo, pobreza monetaria, déficit de vivienda.
- Garantizar la producción de información que permita hacer seguimiento a las dinámicas poblacionales en municipios PDET
- Fortalecer capacidades locales sobre producción y uso de la información



El futuro
es de todos

Gobierno
de Colombia

#EIPDETesDeTodos

www.renovacionterritorio.gov.co



@renovacionterritoriocol



@renovacionCo



@renovacion.territorio



/RenovacionTerritorio