

ANUARIO 2003

Movimientos
Migratorios
Internacionales
de Colombia

Este anuario contiene un CD
con las cifras de
Movimientos Migratorios
Internacionales
de Colombia 2002 y 2003

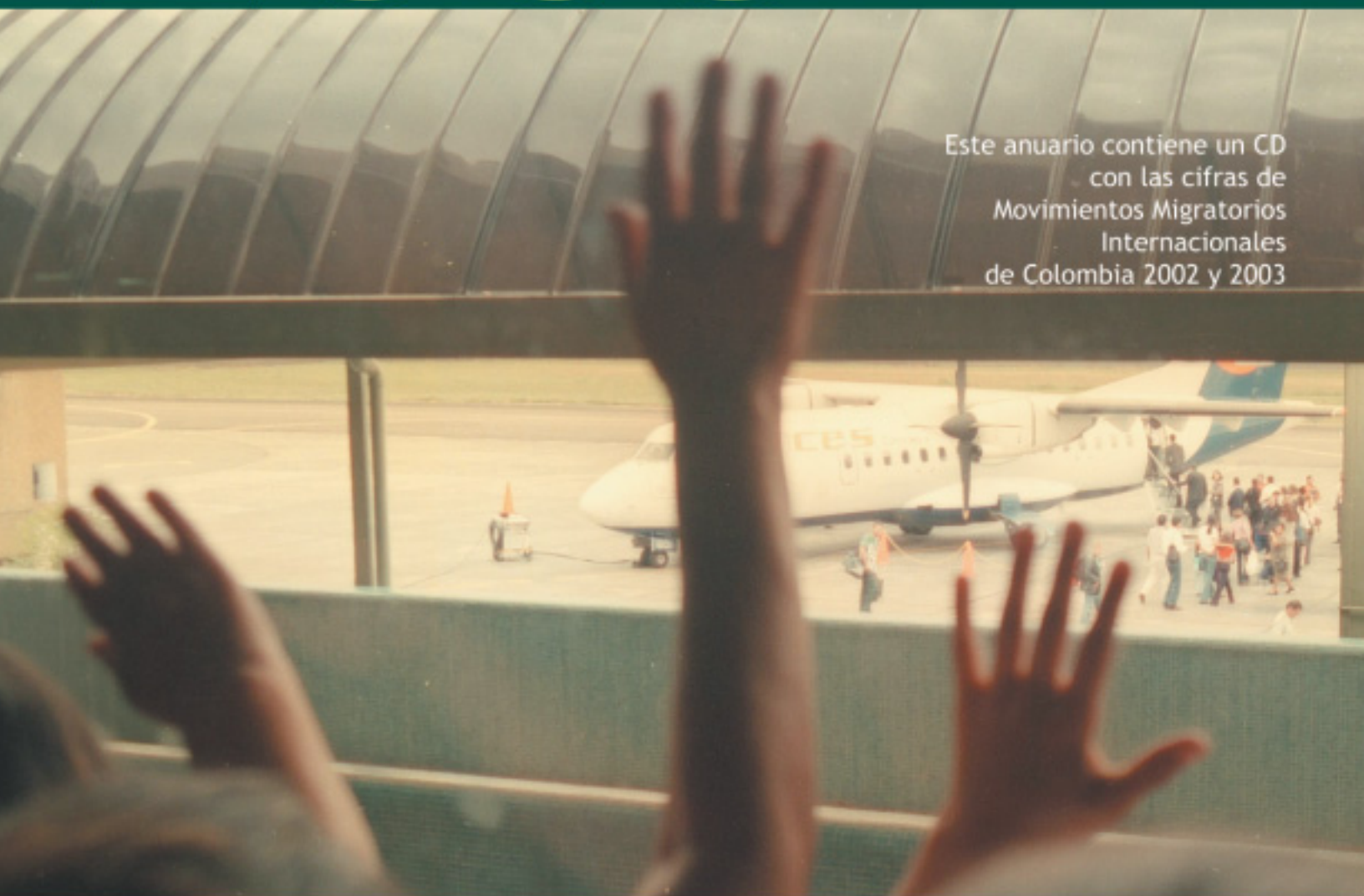

OIM Organización Internacional para las Migraciones

ANUARIO 2003

Movimientos
Migratorios
Internacionales
de Colombia

© 2004

DEPARTAMENTO ADMINISTRATIVO DE SEGURIDAD - DAS

Jorge Aurelio Noguera Cotes
DIRECTOR

Lilia Maria Babativa Velásquez
SUBDIRECTORA DE EXTRANJERIA

DEPARTAMENTO ADMINISTRATIVO NACIONAL DE ESTADISTICA - DANE

Ernesto Rojas Morales
DIRECTOR

ORGANIZACIÓN INTERNACIONAL PARA LAS MIGRACIONES - OIM

Diego Beltrand
JEFE DE MISION

Edición:

Oficina de Prensa OIM

Diseño:

Inventtio, Adela Martínez Camacho

Diagramación:

Adela Martínez Camacho

Impresión:

Quebecor World Bogotá

Esta publicación contiene un CD con las cifras del Anuario Estadístico de Movimientos Migratorios Internacionales de Colombia 2002 y 2003

ISBN: XXXXXXXXXXXXX

Impreso en Colombia - Printed in Colombia

INDICE GENERAL

PRESENTACION	9
CAPÍTULO I: INTRODUCCIÓN	11
CAPÍTULO II:	
RESULTADOS GENERALES	13
2.1 Dinámica de la movilidad internacional de la población en Colombia 1995-2003	13
2.2 Movilidad internacional de población colombiana 1996-2003	14
2.3 Movilidad internacional de población extranjera 1996-2003	16
CAPÍTULO III:	
CARACTERIZACIÓN DE LOS MOVIMIENTOS INTERNACIONALES DE POBLACIÓN EN COLOMBIA 2003	18
3.1 Movimiento internacional global	18
3.2 Total de movimientos internacionales de colombianos y extranjeros	18
3.3 Total de movimientos internacionales mensuales	19
3.4 Movimientos internacionales por medio de transporte	20
3.5 Puntos de control de la movilidad internacional	21
3.6 Movimientos Internacionales por principales compañías aéreas	22
3.7 Movimientos internacionales según procedencia y destino	23
CAPÍTULO IV:	
DINAMICA DE LA MOVILIDAD INTERNACIONAL DE POBLACIÓN COLOMBIANA Y EXTRANJERA 2003	29
4.1 Entradas internacionales de la población colombiana	29
4.2 Composición por edad de la movilidad internacional	30
4.3 Destino de los movimientos internacionales de los colombianos.	32
4.4 Composición por edad de la población que sale del país.	35
4.5 Movimientos internacionales mensuales de salida de colombianos 2003 - 2002	36
4. 6 Movilidad internacional de población extranjera	37
4.6.1 Movimientos internacionales de población extranjera según procedencia	37
4.6.2 Movimientos internacionales de población extranjera según categoría migratoria	40
4.6.3 Número de personas que realizaron movimientos internacionales	42
CAPÍTULO IV: CONCLUSIONES	42

INDICE DE CUADROS

1.	Colombia. Promedio mensual de movimientos internacionales de colombianos y extranjeros 1995 - 2003.	13
2.	Colombia. Promedio mensual de movimientos internacionales de colombianos 1996-2003	15
3.	Colombia. Promedio de movimientos internacionales de extranjeros 1996-2003	16
4.	Colombia. Movimientos de entrada, salida y saldos migratorios 2003 - 2002	18
5.	Colombia. Movimientos internacionales de colombianos y extranjeros 2003-2002	19
6.	Movimientos Internacionales Globales 2003 - 2002	19
7.	Colombia. Movimientos internacionales de colombianos y extranjeros según medio de transporte, 2003	20
8.	Colombia. Movimientos internacionales de colombianos y extranjeros por punto de control 2003	21
9.	Colombia. Movimientos internacionales por punto de control 2003-2002	22
10.	Colombia. Movimientos internacionales por vía marítima y principales compañías aéreas, 2003 - 2002	23
11.	Colombia. Movimientos internacionales de colombianos y extranjeros según continente de procedencia y destino 2003	24
12.	Colombia. Movim. internacionales de colombianos y extranjeros según principales países de procedencia y destino 2003	24
13.	Colombia. Entradas de Colombianos y Extranjeros según continente de Procedencia 2003 - 2002	25
14.	Colombia. Colombia. Salida de colombianos y extranjeros según continente de destino 2003 - 2002	25
15.	Colombia. Saldos migratorios de colombianos y extranjeros según continente de destino 2003-2002	25
16.	Colombia. Saldos de la movilidad internal. de colombianos y extranjeros según país de procedencia y destino 2003 - 2002	26
17.	Colombia. Movimientos Migratorios de Colombianos y Extranjeros con países de la Comunidad Andina 2003	26
18.	Colombia. Movim. internacionales de población con países de la Comunidad Andina según medio de transporte, 2003	27
19.	Colombia. Movimientos Internacionales de población con Panamá, Brasil, Chile y Argentina, 2003	28
20.	Colombia. Movimientos de entradas de colombianos según continente de procedencia, 2003	29
21.	Colombia. Movimientos de entradas de colombianos según país de procedencia, 2003	30
22.	Colombia. Movimientos de entrada de colombianos por edad, 2003	31
23.	Colombia. Entrada de colombianos por edad según país de procedencia, 2003	31
24.	Colombia. Movimientos de entrada de colombianos, según continente de procedencia, 2003 - 2002	32
25.	Colombia. Movimientos migratorios de salidas de colombianos según países de destino, 2003	33
26.	Colombia. Movimiento migratorio de salidas de colombianos por sexo y país de destino, 2002	34
27.	Colombia. Movimientos de salidas de colombianos, 2003 - 2002	34
28.	Colombia. Salidas de colombianos según edades y país de destino, 2003	35
29.	Colombia. Salidas mensuales de colombianos, 2003 - 2002	36

30. Colombia. Entrada de extranjeros por sexo, según continente de procedencia, 2003	37
31. Colombia. Entrada de extranjeros por sexo y país de procedencia, 2003	38
32. Colombia. Entrada de extranjeros por edad y nacionalidad, según continentes de procedencia, 2003	38
33. Colombia. Entradas de extranjeros por edad y nacionalidad, 2003	39
34. Colombia. Entrada de población extranjera según categoría migratoria, 2003	40
35. Colombia. Entrada de extranjeros por categoría migratoria y continente, 2003	41
36. Colombia. Entradas de Extranjeros por Categoría Migratoria Visitante, 2003	41
37. Colombia. Número de personas movilizadas en el 2003	42

INDICE DE GRÁFICOS

1. Colombia. Promedio mensual de movimientos internacionales de colombianos y extranjeros 1995 - 2003.	14
2. Colombia. Movimientos migratorios mensuales globales 1996-2003	14
3. Colombia. Entradas y salidas de población colombiana 1996-2003	15
4. Colombia. Saldos migratorios globales mensuales de población colombiana 1996 - 2003	16
5. Colombia. Entradas y salidas de población extranjera 1996 - 2003	17
6. Colombia. Movimientos internacionales globales mensuales 2003 - 2002	20
7. Colombia. Movimientos internacionales de colombianos y extranjeros con países de la Comunidad Andina 2003	27
8. Colombia. Movimientos internacionales totales de población con Panamá, Brasil, Argentina y Chile, 2003	28
9. Colombia. Movimiento de entrada de Colombianos, según continente de procedencia 2003	30
10. Colombia. Movimientos de población colombiana que ingresó al país en el año 2003, según grupos de edad	32
11. Colombia. Distribución de los movimientos internacionales de colombianos según continente de destino 2003	33
12. Colombia. Movimientos de salida de población colombiana según edad, 2003	36
13. Colombia. Movimientos internacionales de extranjeros según continente de procedencia 2003	37
14. Colombia. Movimientos de entrada de población extranjera según edad, 2003	39
15. Colombia. Entrada de población extranjera según categoría migratoria 2003	40

PRESENTACIÓN

En este documento se presentan las cifras sobre movilidad de la población nacional y extranjera, desde y hacia Colombia durante el año 2003 y su comparación con los años previos. Este es el resultado de un esfuerzo adelantado por el Departamento Administrativo de Seguridad - DAS, con el apoyo técnico del Departamento Administrativo Nacional de Estadística – DANE y de la Organización Internacional para las Migraciones – OIM.

El anuario de movimientos internacionales da a conocer los resultados de un análisis general de los datos sobre entradas y salidas registradas en el país, con el fin de dar continuidad a la labor que inició el DAS a partir del año 1996 y como tal se inscribe en la serie de informes que sobre esta materia viene entregando anualmente el DAS para analizar y estimar la tendencia en el comportamiento de los movimientos de entradas y salidas internacionales, y asimismo, efectuar pronósticos de estos movimientos migratorios. En virtud de lo anterior y con el propósito de optimizar su labor, el DAS a partir del año 2003 empezó a modernizar el sistema de información migratorio en las diferentes secciones, con el ánimo de mejorar el servicio en todos los puntos de entrada y salida del país.

El documento presenta datos sobre la movilidad de las personas a través de las fronteras nacionales, captada por registro en los puntos de control, y por tal efecto no consideran los migrantes indocumentados que cruzan las fronteras. Las cifras dejan ver claramente algunos aspectos importantes sobre las tendencias en el comportamiento de la población colombiana y extranjera, su volumen y algunas de las características de las personas que en una o varias oportunidades salen y entran al país así como otros aspectos que, utilizando los datos que se consignan en el registro de entrada o salida, es posible establecer.

La información se recopila mediante las tarjetas de migración que contienen un conjunto de variables y sus correspondientes categorías, entre otras: código de identificación, fecha de nacimiento, fecha de entrada o salida, país de procedencia o destino, calidad migratoria de los extranjeros, punto de control, medio y compañía de transporte, edad y sexo. Estos datos son recolectados en los principales puntos de control migratorio. Se presenta la información global de los movimientos internacionales de extranjeros y colombianos.

I. INTRODUCCIÓN

La movilidad territorial de la población es uno de los aspectos relevantes que caracteriza a las poblaciones en las sociedades modernas. Hoy en día, el estudio de la movilidad territorial no se limita exclusivamente a conocer y analizar los movimientos al interior del país sino que cada vez resulta muy importante el conocimiento de la movilidad que trasciende las fronteras del país. El análisis de la evolución de los medios de transporte y más recientemente el estudio de la globalización de las economías es necesario para dimensionar las relaciones de interdependencia de estos procesos.

Estos datos como información estadística son de gran interés demográfico, pues pueden ser utilizados para establecer tendencias y estructuras de los movimientos internacionales. Con el análisis de la serie continua que aporta este sistema es posible conocer por lo menos parcialmente la situación del país en el campo de la movilidad internacional cuyos antecedentes, disponibles de los últimos años, muestran que la población colombiana presenta una fuerte tendencia a salir del país tanto temporal como definitivamente.

Cabe señalar en todo caso que - teniendo en cuenta las condiciones bajo las cuales se pueden realizar los movimientos internacionales - hace compleja la puesta en marcha de un sistema que capte estas problemáticas en forma amplia y generalizada. Específicamente la cuantificación y caracterización de este tipo de movimientos son difíciles debido a las características y condiciones particulares en que ocurren estos desplazamientos: Situaciones como la migración irregular que dificultan el registro de los movimientos internacionales; la doble nacionalidad que suelen tener hoy en día los ciudadanos y que podría llevar a ambigüedades respecto a su nacionalidad; la alta movilidad fronteriza con volúmenes apreciables de movimientos entre países, incluyendo los de tipo laboral que pueden tener una frecuencia muy alta.

Asociado a la movilidad territorial, se debe considerar otro aspecto como es la cuantificación de la Migración Internacional, que resulta difícil determinar en el caso colombiano. Por esta razón, las cifras de entradas y salidas del país captadas, sistematizadas y procesadas por el DAS, constituyen una fuente para aproximarse a establecer los efectos netos de esos movimientos. Aunque estas cifras se refieren a datos de entrada y salida, fundamentalmente movimientos regulares, los saldos netos del período apuntan a señalar que los procesos de salida del país de la población Colombiana son crecientes y que con base en ellas se puede establecer las tendencias históricas y los efectos migratorios netos por año y sus acumulados a lo largo del tiempo.

Con estas cifras es posible establecer cambios en la composición por sexo, por edad, por destino, conocer la estacionalidad de los movimientos, saber cuáles son los medios de transporte, cómo pueden las personas estar cambiando los destinos, entre otras. De otro lado, el uso y costo de los medios de transporte asociado a la movilidad internacional de las personas, sea temporal o definitiva, significa sin duda mayores volúmenes de transacciones económicas, factor importante para medir el impacto que tienen las migraciones sobre la economía nacional.

II. RESULTADOS GENERALES

En este capítulo se analizan los resultados sobre las tendencias recientes de la movilidad internacional, desde y hacia Colombia, durante el período 1995 a 2003, en términos de los promedios mensuales de entradas y salidas. Las cifras corresponden a los datos de los registros que, para control de estos movimientos, tiene a su cargo el Departamento Administrativo de Seguridad DAS.

2.1 Dinámica de la movilidad internacional de la población en Colombia 1995-2003

Entre los años 1995 y 2001, el volumen mensual de movimientos internacionales brutos en Colombia pasó de 212.189 a 307.060 lo que significa un incremento del 44%, y un crecimiento medio anual del orden del 5 %. Para los dos últimos años 2002 y 2003, los datos muestran un cambio significativo que puede ser efecto de la estabilización de los flujos de personas que salen y entran al país.

Otro aspecto que se deriva de las cifras es que la composición de la movilidad internacional de los nativos y no nativos cambió drásticamente en dicho período. Mientras hacia 1995 el flujo era muy similar para colombianos y extranjeros, al finalizar el período los colombianos muestran una movilidad bruta dos veces más alta que la de los extranjeros pero evidenciado una menor movilidad internacional (Cuadro No. 1).

Cuadro No. 1

Colombia. Promedio mensual de movimientos internacionales de colombianos y extranjeros 1995 - 2003

Año	1995	1996	1997	1998	1999	2000	2001	2002	2003
Colombianos	111,676	139,452	160,051	168,893	164,322	182,270	206,632	201,572	186,514
Extranjeros	100,513	102,770	103,918	110,301	255,335	91,131	100,428	93,146	102,038
Total	212,189	242,222	263,969	279,194	419,657	273,401	307,060	294,718	288,552
Colomb/Extranj	1.1	1.4	1.5	1.5	0.6	2.0	2.1	2.2	1.8

Fuente: Sistema de información de movimientos internacionales DAS 2003

De los datos del cuadro se deduce que el incremento del flujo bruto de movimientos internacionales en el país, durante este período, se debió a un notable aumento de movilidad internacional de los colombianos. El volumen de la movilidad bruta de extranjeros, durante este período, se mantuvo prácticamente estable en cifras cercana a los 100 mil movimientos y representa tan solo la mitad del volumen de movimientos de los colombianos (Gráfico No.1).

Gráfico No.1

Colombia: Promedio mensual de movimientos internacionales de colombianos y extranjeros 1995-2003

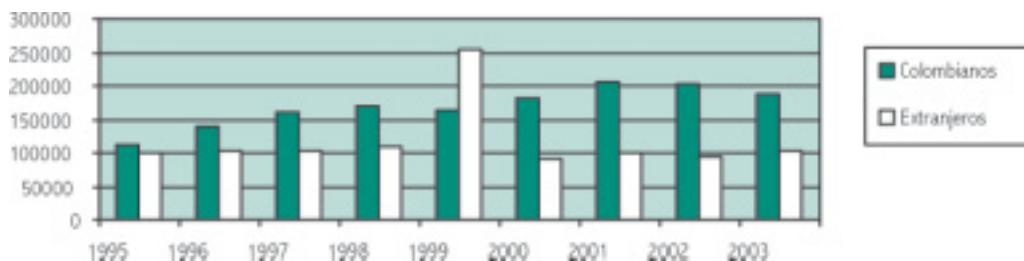

Fuente: Sistema de información de movimientos internacionales DAS 2003

Comparando los movimientos durante el período 1996-2003, en tres meses específicos: enero, mayo y septiembre, es enero el mes del año en que se registran los mayores volúmenes y que es creciente en el tiempo en tanto que en los otros dos meses es más estable y baja sensiblemente en el año 2002 respecto al 2001 y vuelve a subir ligeramente para el año 2003 (Gráfico No.2)

Gráfico No.2

Colombia. Movimientos migratorios mensuales globales 1996-2003

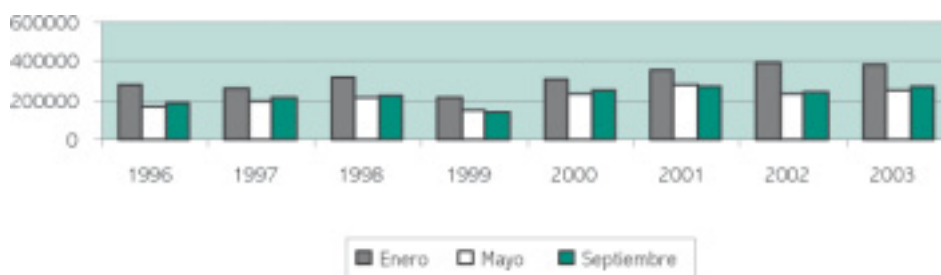

Fuente: Sistema de información de movimientos internacionales DAS 2003

2.2 Movilidad internacional de población colombiana 1996-2003

La movilidad de los colombianos se refleja tanto en el incremento sostenido de los movimientos de salida del país como del volumen de movimientos de ingreso. Para el período 1996 - 2001, el volumen promedio mensual de salidas del país fue, en términos absolutos, superior al promedio mensual de registros de entradas. Bajo estas condiciones, si se utilizan estas diferencias como un síntoma de la tendencia de los colombianos a no regresar, se pone en evidencia que durante este período el país mantuvo un alto volumen de emigración. El año 2002 respecto al 2001, presenta un incremento de entradas y una reducción de salidas, lo cual sugiere una reducción del flujo de emigración, y posiblemente, una tendencia al retorno de las personas que salieron en años anteriores.

Visto de otra manera, puede señalarse que durante el período 1996 - 2001 del total de la población colombiana que salió del país en forma regular registrada por el DAS, un 80% regresó en algún momento. Esto significa que un 20% de los colombianos que salieron del país lo hicieron con intención de quedarse. No obstante, y de acuerdo con los datos del año 2002, se estaría cambiando la tendencia en la medida que al reducirse el volumen de salidas e incrementarse el retorno, la diferencia indica que tan solo se quedó un 10%, para el año 2003 no se incrementaron ni las entradas ni las salidas.

Cuadro No. 2
Colombia. Promedio mensual de movimientos internacionales de colombianos 1996-2003

AÑO	1996	1997	1998	1999	2000	2001	2002	2003
Entradas	62,040	70,811	77,797	72,792	79,372	91,546	95,138	88,412
Salidas	77,412	89,240	91,096	91,530	102,898	115,086	106,434	98,102
Total	139,452	160,051	168,893	164,322	182,270	206,632	201,572	186,514
Saldo Migratorio	-15,372	-18,429	-13,299	-18,738	-23,526	-23,540	-11,296	-9,689
Entradas/Salidas	0.80	0.79	0.85	0.80	0.77	0.80	0.89	0.90
Población (*)	39,295,798	40,064,093	40,826,816	41,589,018	42,321,386	43,070,704	43,834,117	44,583,577

(*) Proyecciones DANE

Fuente: Sistema de información de movimientos internacionales DAS 2003

El gráfico No. 3 permite observar que el total de entradas y salidas de colombianos se mantuvo en aumento entre 1996 y el 2001, a partir de este momento se inicia una leve disminución de los movimiento internacionales particularmente en el número de salidas. De otra parte, el gráfico muestra que el total de salidas ha permanecido superior respecto a las entradas entre 1996 y el 2003.

Gráfico No.3
Colombia. Entradas y salidas de población colombiana 1996-2003

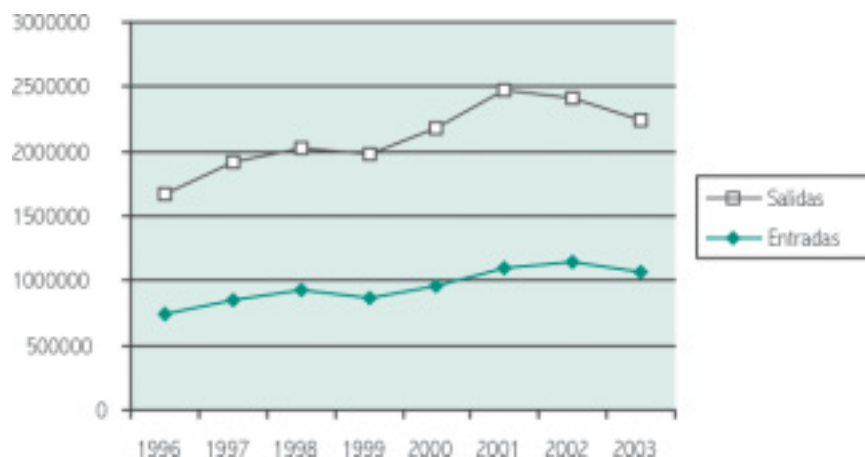

Fuente: Sistema de información de movimientos internacionales DAS 2003

Desde otra óptica, los saldos migratorios que arroja el balance de los movimientos internacionales fueron negativos y crecientes entre 1996 y el 2001. A partir del año 2002 la tendencia cambia, particularmente para los meses de mayo y septiembre.

Gráfico No. 4
Colombia. Saldos migratorios globales mensuales de población colombiana 1996 - 2003

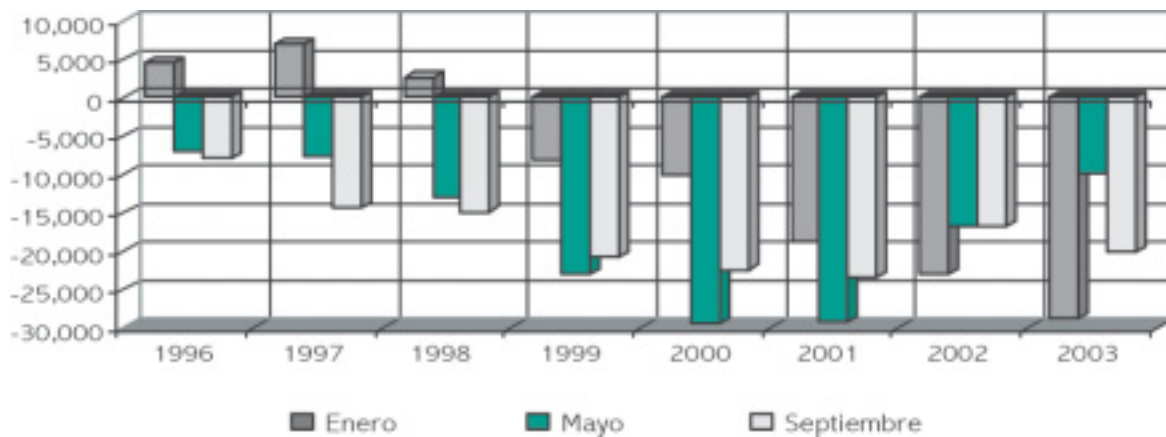

Fuente: Sistema de información de movimientos internacionales DAS 2003

2.3 Movilidad internacional de población extranjera 1996-2003

Colombia es en general un país poco atractivo para el arribo de población extranjera ya sea con fines de permanencia o de turismo. Es por ello que durante este período el volumen promedio mensual de entradas se ubica en cifras de alrededor 50 mil personas. En el caso de las salidas el promedio mensual es muy similar, aunque con valores menores, lo cual estaría significando una leve tendencia de personas extranjeras a quedarse en el país.

Cuadro No. 3
Colombia. Promedio de movimientos internacionales de extranjeros 1996-2003

Año	1996	1997	1998	1999	2000	2001	2002	2003
Entradas	52,543	53,271	56,202	45,503	46,440	51,302	47,231	52,076
Salidas	50,227	50,647	50,647	45,510	44,691	49,126	45,916	49,963
Total	102,770	103,918	106,849	91,013	91,131	100,428	93,147	102,039
Saldos	2,316	2,624	5,555	-7	1,749	2,176	1,314	2,113
Entradas/Salidas	1.05	1.05	1.11	1	1.04	1.04	1.03	1.04

Fuente: Sistema de información de movimientos internacionales DAS 2003

La movilidad de los extranjeros durante este período varió relativamente poco, tanto en entradas como en salidas, y su tendencia general es levemente descendente. Gráfico No.5.

Gráfico No. 5
Colombia. Entradas y salidas de población extranjera 1996 - 2003

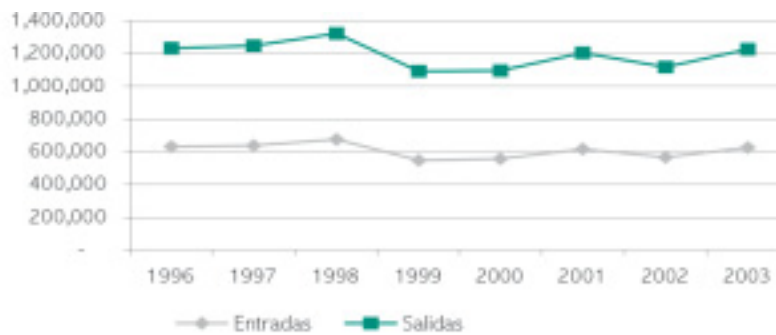

Fuente: Sistema de información de movimientos internacionales DAS 2003

III. CARACTERIZACIÓN DE LOS MOVIMIENTOS INTERNACIONALES DE POBLACIÓN EN COLOMBIA 2003

3.1 Movimiento internacional global

El total de movimientos internacionales en los dos últimos años presentan algunos leves cambios. En el año 2003 se registraron en total 3.462.628 movimientos internacionales, un 2.1% menos que en el 2002 con 3.536.624. Con ello si bien el saldo sigue siendo negativo presentó un cambio importante al pasar de 119.790 en el 2002 a 90.915 en el 2003.

Cuadro No. 4
Colombia. Movimientos de entrada, salida y saldos migratorios 2003 - 2002

Año		Total Movimientos	Entradas	Salidas	Saldos
2003	Numero	3,462,628	1,685,856	1,776,772	-90916
	Porcentaje	100.00	48.69	51.31	-2.63
2002	Numero	3,536,624	1,708,417	1,828,207	-119,790
	Porcentaje	100.00	48.31	51.69	-3.39
(2003)-(2002)	Numero	-73,996	-22,561	-51,435	28,874
2003/2002	Porcentaje	0.98	0.99	0.97	0.76

Fuente: Sistema de información de movimientos internacionales DAS 2003

3.2 Total de movimientos internacionales de colombianos y extranjeros

La disminución de los movimientos internacionales en el año 2003 con respecto al 2002, se debió al menor número de salidas de colombianos. Durante el 2002 hubo un total de 1,277,210 salidas de colombianos, y durante el año 2003 tan solo se registraron un total de 1,177,220, lo que representa una reducción de 99,990 movimientos. En el caso de los extranjeros se redujo el flujo de entradas y como consecuencia las salidas y en todo caso con una aparente retorno de un poco más de 106 mil de los que llegaron en el año 2003.

Al relacionar el volumen de entrada de colombianos registradas en el año 2003 respecto a las del año 2002 se disminuyeron en 80.709 cual puede estar significando un menor retorno o el efecto de que se aumentaron las salidas. En el caso de los extranjeros se aumentaron en 58.148 entre el 2003 y el 2002.

Cuadro No. 5
Colombia. Movimientos internacionales de colombianos y extranjeros 2003-2002

Año	Tipo de Migrante	Total Movimientos	Entradas	Salidas	Saldos
2003	Colombianos	2,238,167	1,060,947	1,177,220	-116,273
	Extranjeros	1,224,461	624,909	599,552	25,357
2002	Colombianos	2,418,866	1,141,656	1,277,210	-135,554
	Extranjeros	1,117,758	566,761	550,997	0
2003-2002 (Diferencia)	Colombianos	-180,699	-80,709	-99,990	19,281
	Extranjeros	106,703	58,148	48,555	25,357
2003/2002 Porcentaje	Colombianos	0.93	0.93	0.92	0.86
	Extranjeros	1.10	1.10	1.09	1,267,850

Fuente: Sistema de información de movimientos internacionales DAS 2003

3.3 Total de movimientos internacionales mensuales

Los datos del cuadro No. 6, evidencian que el país tiene dos períodos bien definidos para la movilidad internacional. En primer lugar, diciembre y enero concentra los mayores volúmenes, y en segunda instancia, el período junio a agosto. Los promedios para el año 2003 en el mes de enero el promedio es un poco mas bajo que para el año 2002, en junio baja con respecto al 2002, pero el julio y agosto se vuelve a aumentar en relación al 2002.

La tendencia de los movimientos internacionales para los dos años de referencia es similar. Los puntos más altos en ambos casos se presentan en los meses de (Enero, julio y diciembre, y los más bajos en febrero, mayo y septiembre. De otra parte, el esquema permite observar que el nivel de la movilidad disminuye entre marzo y octubre durante el 2003, frente al mismo periodo del año anterior (Cuadro No. 6, gráfico No. 6).

Cuadro No. 6
Colombia. Movimientos internacionales globales 2003 - 2002

	2003	2002	2003-2002	2003/2002
Enero	386,493	389,439	-2,946	0.99
Febrero	248,017	248,936	-919	1.00
Marzo	247,238	282,004	-34,766	0.88
Abril	222,143	242,534	-20,391	0.92
Mayo	249,106	236,417	12,689	1.05
Junio	200,097	306,892	-106,795	0.65
Julio	363,428	351,050	12,378	1.04
Agosto	353,743	321,777	31,966	1.10
Septiembre	268,717	247,793	20,924	1.08
Octubre	235,803	256,597	-20,794	0.92
Noviembre	299,657	294,297	5,360	1.02
Diciembre	388,186	358,883	29,303	1.08
TOTAL	3,462,628	3,536,619	-73,991	0.98

Fuente: Sistema de información de movimientos internacionales DAS 2003

Gráfico No. 6
Colombia. Movimientos internacionales globales mensuales 2003 - 2002

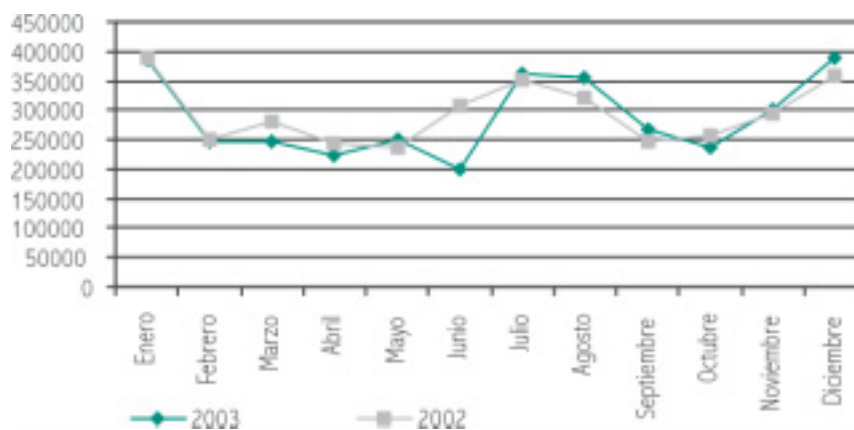

Fuente: Sistema de información de movimientos internacionales DAS 2003

3.4 Movimientos Internacionales según medio de transporte

Alrededor del 90% de la movilidad internacional se realiza mediante transporte aéreo, en segunda medida por vía terrestre y un volumen muy pequeño por vía fluvial.

Cuadro No. 7
Colombia. Movimientos internacionales de colombianos y extranjeros según medio de transporte, 2003

Medio Transporte	Total		Colombianos		Extranjeros		Saldos	
	Volumen	Porcentaje	Entradas	Salidas	Entradas	Salidas	Colombianos	Extranjeros
Aereo	3,034,709	87.64	966,592	970,773	550,654	546,690	-4,181	3,964
Terrestre	423,425	12.23	93,776	205,751	72,596	51,302	-111,975	21,294
Maritimo/Fluvial	4,494	0.13	579	696	1,659	1,560	-117	99
Total	3,462,628	100.00	1,060,947	1,177,220	624,909	599,552	-116,273	25,357

Fuente: Sistema de información de movimientos internacionales DAS 2003

3. 5 Puntos de control de la movilidad internacional

Las llegadas y salidas de extranjeros y colombianos se realiza por vía aérea y se concentra en un 64% en el aeropuerto de Bogotá, un 24% entre los aeropuertos de Cali, Medellín y Barranquilla y volúmenes menores por Cartagena y San Andrés.

Por vía terrestre el flujo ocurre fundamentalmente por las fronteras de Venezuela y Ecuador y en menor medida con Brasil. Lo más relevante en este aspecto es el aumento de la movilidad en la frontera con Venezuela en la cual en el año 2003 se aumento el flujo en un poco mas de 25.000 respecto al 2002. Así mismo con Ecuador aumento el flujo en 11.172.

Cuadro No. 8
Colombia. Movimientos internacionales de colombianos y extranjeros por punto de control, 2003

Puntos de Control	Total	Colombianos	Extranjeros	Saldo	
				Colombianos	Extranjeros
Aeropuertos	3,034,709	1,937,365	1,097,344	-4,181	3,964
Aeropuerto El Dorado					
Bogota	2,212,492	1,416,887	795,605	21,879	9,701
Aeropuerto Alfonso					
Bonilla Aragon - Cali	242,880	175,244	67,636	-4,218	-44
Aeropuerto Rio Negro					
de Medellin	271,659	201,527	70,132	-5,681	194
Otros Barranquilla,					
Cartagena, San					
Andres, Pereira	307,678	143,707	163,971	-16,161	-5,887
Maritimo - Cartagena	4,494	1,275	3,219	-117	99
Terrestre	423,425	299,527	123,898	-111,975	21,294
Frontera con Ecuador					
Ipiales	161,064	119,617	41,447	-92,585	12,837
Frontera con					
Venezuela Cucuta,					
Paraguachon	248,636	173,528	75,108	-18,634	8,096
Frontera con Brasil					
Leticia	13,725	6,382	7,343	-756	361
Total	3,462,628	2,238,167	1,224,461	-116,273	25,357

Fuente: sistema de Información de movimientos internacionales DAS 2003

Cuadro No. 9
Colombia. Movimientos internacionales por punto de control 2003-2002

Puntos de Control	2003	2002	Diferencia	2003/2002
Aeropuertos	3,034,709	3,153,358	-118,649	0.96
Aeropuerto Internacional El Dorado	2,212,492	2,445,632	-233,140	0.90
Aeropuerto Internacional Cali	242,880	217,281	25,599	1.12
Aeropuerto Internacional Medellin	271,659	224,476	47,183	1.21
Otros (Barranquilla, Cartagena, San Andres, Pereira)	307,678	190,762	116,916	1.61
Maritimo (Cartagena)	4,494	4,395	99	1.02
Terrestre	423,425	378,871	44,554	1.12
Frontera con Ecuador (Ipiales)	161,064	149,892	11,172	1.07
Frontera con Venezuela (Paraguachon, Cucuta)	248,636	222,909	25,727	1.12
Frontera con Brasil (Leticia)	13,725	6,070	7,655	2.26
Total	3,462,628	3,536,624	-73,996	0.98

Fuente: Sistema de información de movimientos internacionales DAS 2003

3.6 Movimientos Internacionales por principales compañías aéreas

Si bien la compañía AVIANCA concentra la mayor parte del transporte con el exterior esta situación cambió entre el 2002 y el 2003, en la medida en que se redujo su participación de un 27.5% a un 10.2%, lo que en términos absolutos significa alrededor de 620 mil pasajeros menos.

Así mismo las aerolíneas American Airlines, Copa - Compañía Panameña de Aviación pasaron de transportar 542.180 pasajeros en el año 2002 a 270.041 en el año 2003. Esto le significó moverse, de una participación en servicios de transporte aéreo menor.

El transporte terrestre se mostró muy estable pues el menor movimiento con Venezuela fue compensado con mayor tráfico con Ecuador.

Cuadro No. 10

Colombia. Movimientos internacionales por vía marítima y principales compañías aéreas, 2003 - 2002

Compañía Aérea	2003	%	2002	%	2003-2002
AVIANCA	352,082	10.2	972,881	27.5	-620,799
AMERICAN AIRLINES	116,876	3.4	161,317	4.6	-44,441
ACES	94,486	2.7	207,529	5.9	-113,043
COPA - COMPAÑIA PANAMEÑA DE AVIACION	58,679	1.7	173,334	4.9	-114,655
IBERIA	40,268	1.2	89,687	2.5	-49,419
CONTINENTAL	37,772	1.1	19,707	0.6	18,065
LANCHILE	27,005	0.8	50,187	1.4	-23,182
CHARTER	26,777	0.8	20,624	0.6	6,153
LACSA	23,959	0.7	47,407	1.3	-23,448
DELTA	22,573	0.7	50,485	1.4	-27,912
AIR FRANCE	22,259	0.6	44882	1.3	-22,623
COPA COMPANIA PANAMEÑA DE AVIACION	18,843	0.5	173,334	4.9	-154,491
MEXICANA DE AVIACION	14,991	0.4	33,745	1.0	-18,754
AEROPOSTAL	13,883	0.4		0.0	13,883
BRITISH AIRWAYS	8,636	0.2	21,578	0.6	-12,942
CARGA	2,372	0.1	4,571	0.1	-2,199
OTRAS LINEAS	2,153,248	62.2	1,082,090	30.6	1,071,158
TOTAL AEREO	3,034,709	87.6	3,153,358	89.2	-118,649
TERRESTRE	423,425	12.2	378,871	10.7	44,554
MARITIMA/FLUVIAL	4,494	0.1	4,395	0.1	99
TOTAL	3,462,628	100.0	3,536,624	100.0	-73,996

Fuente: Sistema de información de movimientos internacionales DAS 2003

3.7 Movimientos internacionales según procedencia y destino

El principal destino de los movimientos internacionales desde Colombia durante el año 2003 (de colombianos y extranjeros), es América del Norte hacia donde en el año 2003 se generaron un poco más de 660 mil movimientos de colombianos lo cual representa un 38% del total de salidas de ese año; el segundo destino son países de América del Sur con 631 mil que significa un 36% y Europa con 169.190, que representan un 9%. La población extranjera sale del país en la misma dirección que lo hacen los Colombianos (Cuadro No.11).

Por países la información indica que el 39% de los viajes de colombianos se dirigieron hacia los Estados Unidos y un 13.13% hacia Panamá y 9.85% con Venezuela, países en los cuales es mayor la presencia de población colombiana.

Cuadro No. 11
Movimientos internacionales de colombianos y extranjeros según continente de procedencia y destino, 2003.

Continente de Procedencia/ Destino	Colombianos			Extranjeros		
	Entradas	Salidas	Saldo	Entradas	Salidas	Saldo
América del Norte	443,621	454,733	-11,112	216,890	214,779	2,111
América Central	210,416	202,635	7,781	105,443	103,454	1,989
América del Sur	302,269	417,630	-115,361	235,875	214,195	21,680
Europa	104,539	102,106	2,433	66,600	67,084	-484
Sin especificar	34,528	32,688	1,840	21,470	12,733	8,737
Total	1,060,947	1,177,220	-116,273	624,909	599,552	25,357

Fuente: Sistema de información de movimientos internacionales DAS 2003

Un punto que se puede destacar es que en todos los casos las entradas de Colombianos (movimientos de retorno) no superan los movimientos de salida lo que hace que se perciba una tendencia a irse, esto en la medida que las salidas son mayores que las entradas.

En el caso de los extranjeros los suramericanos son los que muestran un volumen mayor de entradas que de salidas. Esto seguramente tiene que ver con la crisis de Venezuela y el consecuente retorno de colombianos.

Cuadro No. 12
Movimientos internacionales de colombianos y extranjeros según principales países de procedencia y destino, 2003

País de Proc o destino	Colombianos			Extranjeros		
	Entradas	Salidas	Saldos	Entradas	Salidas	Saldos
ESTADOS UNIDOS	423,384	431,067	-7,683	190,604	187,807	2,797
PANAMA	139,291	137,541	1,750	65,266	63,955	1,311
VENEZUELA	104,524	128,669	-24,145	70,149	74,092	-3,943
ESPAÑA	73,599	70,158	3,441	38,036	37,905	131
ECUADOR	72,169	163,477	-91,308	81,201	66,472	14,729
ARGENTINA	29,213	32,155	-2,942	12,782	14,671	-1,889
COSTA RICA	26,034	25,239	795	26,532	26,837	-305
FRANCIA	22,259	22,796	-537	22,211	22,505	-294
PERU	21,954	23,459	-1,505	21,803	20,659	1,144
BRASIL	21,069	20,882	187	18,499	17,934	565
MEXICO	20,127	23,576	-3,449	18,626	19,228	-602
ARUBA	19,162	16,468	2,694	7,354	6,663	691
CHILE	12,363	10,663	1,700	6,217	4,593	1,624
REPUBLICA DOMINICANA	9,860	9,444	416	846	906	-60
CURAZAO	9,385	6,820	2,565	2,751	2,350	401
REINO UNIDO	8,644	9,112	-468	6,210	6,420	-210
SUMA	1,013,037	1,131,526	-118,489	589,087	572,997	16,090
OTROS PAISES	47,910	45,694	2,216	35,822	26,555	9,267
TOTAL	1,060,947	1,177,220	-116,273	624,909	599,552	25,357

Fuente: Sistema de información de movimientos internacionales DAS 2003

Cuadro No. 13

Colombia. Entradas de colombianos y extranjeros según continente de procedencia 2003 - 2002

Continente de Procedencia	Colombianos			Extranjeros		
	2003	2002	Diferencia	2003	2002	Diferencia
América del Norte	443,621	473,897	-30,276	216,890	203,673	13,217
América Central	210,416	243,950	-33,534	105,443	83,438	22,005
América del Sur	267,843	309,567	-41,724	214,506	211,801	2,705
Europa	104,539	113,694	-9,155	66,600	67,557	-957
Sin especificar	34,528	548	-548	21,470	292	21,178
Total	1,060,947	1,141,656	-80,709	624,909	566,761	58,148

Fuente: Sistema de información de movimientos internacionales DAS 2003

Cuadro No. 14

Colombia. Salida de colombianos y extranjeros según continente de destino 2003 - 2002

Continente de Destino	Colombianos			Extranjeros		
	2003	2002	Diferencia	2003	2002	Diferencia
América del Norte	454,733	502,050	-47,317	214,779	203,673	11,106
América Central	202,635	251,800	-49,165	103,454	83,211	20,243
América del Sur	385,057	417,735	-32,678	201,502	192,897	8,605
Europa	102,106	104,576	-2,470	67,084	67,600	-516
Sin especificar	32,689	1,049	31,640	12,733	3,616	9,117
Total	1,177,220	1,277,210	-99,990	599,552	550,997	48,555

Fuente: Sistema de información de movimientos internacionales DAS 2003

El cuadro No.15 presenta los saldos de movimientos internacionales de acuerdo al continente de destino entre los años 2002-2003. Los valores más amplios se encuentran en América del Sur tanto para colombianos como para extranjeros.

Cuadro No. 15

Colombia . Saldos migratorios de colombianos y extranjeros según continente de destino 2003 - 2002.

Continente de Destino	Colombianos			Extranjeros		
	2003	2002	Diferencia	2003	2002	Diferencia
América del Norte	-11112	-28153	17041	2111	2126	-15
América Central	7781	-7850	15631	1989	227	1762
América del Sur	-117214	-108168	-9046	13004	18904	-5900
Europa	2433	9118	-6685	-484	-43	-441
Sin especificar	1839	-501	2340	8737	-3324	12061
Total	-116273	-135554	19281	25357	15764	9593

Fuente: Sistema de información de movimientos internacionales DAS 2003

Nota: Saldos = Entradas - Salidas

Cuadro No. 16
Colombia. Saldos de la movilidad internacional de colombianos y extranjeros
según país de procedencia y destino 2003 - 2002.

País de Procedencia/ Destino	Saldos Colombianos			Saldos Extranjeros		
	2003	2002	Diferencia	2003	2002	Diferencia
ESTADOS UNIDOS	-7,683	-25,675	17,992	2,797	336	2,461
PANAMA	1,750	-2,208	3,958	1,311	481	830
VENEZUELA	-24,145	-17,625	-6,520	-3,943	1,923	-5,866
ESPAÑA	3,441	11,423	-7,982	131	688	-557
ECUADOR	-91,308	-92,199	891	14,729	12,635	2,094
ARGENTINA	-2,942	-4,477	1,535	-1,889	-3,121	1,232
COSTA RICA	795	-3,822	4,617	-305	-326	
FRANCIA	-537	-1,821	1,284	-294	-465	171
PERÚ	-1,505	2,641	-4,146	1,144	676	468
BRASIL	187	388	-201	565	334	231
MEXICO	-3,449	-2,445	-1,004	-602	-435	-167
ARUBA	2,694	1,819	875	691	411	280
CHILE	1,700	2,211	-511	1,624	2,480	-856
REPUBLICA DOMINICANA	416	-1,415	1,831	-60	-37	-23
CURAZAO	2,565	-309	2,874	401	-105	506
REINO UNIDO	-468	-632	164	-210	-143	-67
SUMA	-118,489	-134,146	15,657	16,090	15,332	758
OTROS PAISES	2,216	-1,408	3,624	9,267	432	8,835
TOTAL	-116,273	-135,554	19,281	25,357	15,764	9,593

Fuente: Sistema de información de movimientos internacionales DAS 2002

Nota: Saldos = Entradas - Salidas

Cuadro No. 17
Colombia. Movimientos migratorios de colombianos y extranjeros con países de la Comunidad Andina 2003

País	Colombianos				Extranjeros			
	Total	Entradas	Salidas	Saldos	Total	Entradas	Salidas	Saldos
Venezuela	233,193	104,524	128,669	-24,145	144,241	70,149	74,092	-3,943
Ecuador	235,646	72,169	163,477	-91,308	147,673	81,201	66,472	14,729
Peru	45,413	21,954	23,459	-1,505	42,462	21,803	20,659	1,144
Bolivia	12,302	6,551	5,751	800	6,837	3,820	3,017	803
Brasil	41,951	21,069	20,882	187	36,433	18,499	17,934	565
Comunidad Andina	413,051	210,416	202,635	7,781	208,897	105,443	103,454	1,989

Fuente: Sistema de información de movimientos internacionales DAS 2003

En el gráfico 7, se muestran los movimientos internacionales en el caso de los países de la Comunidad Andina (Venezuela, Bolivia, Ecuador y Perú).

Gráfico No. 7
Colombia. Movimientos migratorios de colombianos y extranjeros con países de la Comunidad Andina 2002

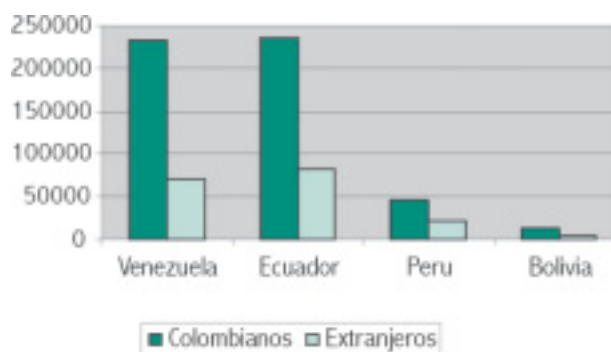

Fuente: Sistema de información de movimientos internacionales DAS 2003

En el marco de la Comunidad Andina se hacen mayoritariamente vía aérea, cerca del 40% se realizan hacia Venezuela, un 39% hacia Ecuador, un 17% hacia Perú; sólo un 3% de los movimientos tiene como destino Bolivia. El transporte hacia esos países se realiza en cerca de un 78% por vía aérea (Cuadro 18).

Cuadro No. 18
Colombia. Movimientos internacionales de población con países de la Comunidad Andina según medio de transporte, 2003.

País	Aéreo	Porcentaje	terrestre	Porcentaje	Total
Venezuela	152,224	71.14	61,761	28.86	213,985
Ecuador	148,780	84.10	28,135	15.90	176,915
Perú	66,711	83.91	12,792	16.09	79,503
Bolivia	11,427	96.79	379	3.21	11,806
Total	379,142	78.63	103,067	21.37	482,209

Fuente: Sistema de información de movimientos internacionales DAS 2003

Otros países hacia donde se realizan movimientos de personas desde Colombia, durante el año 2003, fueron Panamá, Brasil, Argentina y Chile. El 97% de esos movimientos se efectuaron por vía aérea.

Cuadro No 19

Colombia. Movimientos internacionales de población con Panamá, Brasil, Chile y Argentina, 2003

País	Aéreo	Porcentaje	Terrestre	Porcentaje	Total
Panamá	55,555	99.78	122	0.22	55,677
Brasil	61,529	97.39	1,646	2.61	63,175
Argentina	57,947	97.40	1,547	2.60	59,494
Chile	34,862	96.23	1,365	3.77	36,227
Total	209,893	97.82	4,680	2.18	214,573

Fuente: Sistema de información de movimientos internacionales DAS 2003

De los cuatro países Argentina, Brasil, Chile y Panamá, la mayor intensidad de movimientos internacionales es hacia Brasil. En Panamá y Argentina, la proporción de movimientos es similar, con el 25% y el 27% del total respectivamente; y Chile con sólo un 16% (Gráfico No. 8).

Gráfico No. 8

Colombia. Movimientos internacionales totales de población con Panamá, Brasil, Argentina y Chile, 2003

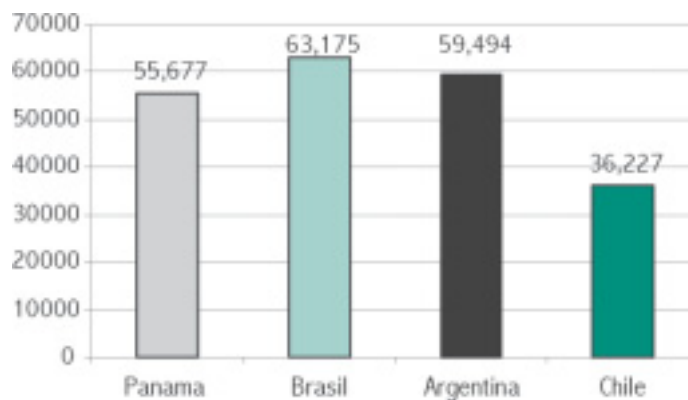

Fuente: Cuadro 19

IV. DINÁMICA DE LA MOVILIDAD INTERNACIONAL DE POBLACIÓN COLOMBIANA Y EXTRANJERA 2003

4.1 Entradas internacionales de la población colombiana

Durante el año 2003 se registraron 1.060.947 movimientos de entrada de colombianos del exterior, 80.709 movimientos menos respecto al año inmediatamente anterior. El 41.8% de movimientos de estas entradas (443,621 en el año 2003), se originan en América del Norte, de los cuales 423,384 provenían de los Estados Unidos lo cual representa el 95% de los casos. De América del Sur ingresaron al país 267,843 viajeros esto es un 25.24% del total.

El mayor número de entradas de colombianos después de los que llegan de los Estados Unidos se origina en Panamá con 139,291; de América Central se registraron 210,416, un 19.83%, en su mayoría de Venezuela con 104,524; y de Europa 104,539, el 9.85%, continente en el cual España aporta el 70%.

La movilidad internacional de la población al igual que la interna es diferencial por sexo. Es así como los colombianos que llegan de los diferentes países hay predominio de la población masculina excepto en el caso de Europa. Del total de entradas a Colombia, 563,974 corresponde a hombres y 496,966 a mujeres, que corresponde a una masculinidad de 1.13 hombres, por cada cien mujeres, siendo Sur América la zona desde donde regresan más hombres que mujeres y Europa que por el contrario provee más retornos de mujeres que de hombres. (Cuadro No. 20 y gráfico 9).

Por países en casos como Perú, y Ecuador las entradas de colombianos hombres duplican la de mujeres en tanto que las mujeres superan a los hombres en los casos de España y Aruba (Cuadro No.21).

Cuadro No. 20
Colombia. Movimientos de entradas de colombianos según continente de procedencia, 2003

Continente de procedencia	Colombianos	Porcentaje	Hombres	Mujeres	Sin especificar	Índice de masculinidad
Total América del Norte	443,621	41.81	222,133	221,485	3	1.00
Total América Central	210,416	19.83	116,706	93,709	1	1.25
Total América del Sur	267,843	25.25	158,172	109,668	3	1.44
Total Europa	104,539	9.85	46,896	57,643	0	0.81
No Especificado	34,528	3.25	20,067	14,461	0	1.39
Total General	1,060,947	100.00	563,974	496,966	7	1.13

Fuente: Sistema de información de movimientos internacionales DAS 2003

Gráfico No. 9

Colombia. Movimiento de entrada de Colombianos, según continente de procedencia 2003

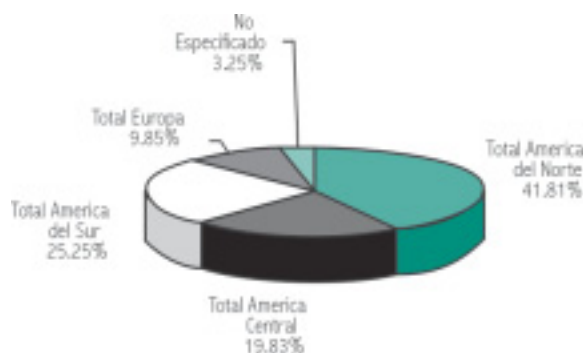

Fuente: Sistema de información de movimientos internacionales DAS 2003

4.2 Composición por edad de la movilidad internacional

La movilidad internacional al igual que la interna es diferencial según edad. En el total de la población colombiana que ingresó al país durante el año 2003, un poco más de 639 mil, que representa dos tercios de los movimientos de entrada en dicho año, correspondía a personas en edad de trabajar, con edades 20 a 49 años. Un 30% de estos (190 mil) vinieron desde los Estados Unidos.

Cuadro No. 21

Colombia. Movimientos de entradas de colombianos según país de procedencia 2003

País de Procedencia	Porcentaje	Total	Hombres	Mujeres	Sin Especificar	Índice de masculinidad
ESTADOS UNIDOS	39.91	423,384	210,304	213,077		0.99
PANAMA	13.13	139,291	81,037	58,253	1	1.39
VENEZUELA	9.85	104,524	59,735	44,789		1.33
ESPAÑA	6.94	73,599	32,047	41,552		0.77
ECUADOR	6.80	72,169	45,721	26,447	1	1.73
ARGENTINA	2.75	29,213	15,635	13,576	2	1.15
COSTA RICA	2.45	26,034	14,840	11,194		1.33
FRANCIA	2.10	22,259	10,809	11,450		0.94
PERU	2.07	21,954	13,924	8,030		1.73
BRASIL	1.99	21,069	13,036	8,033		1.62
MEXICO	1.90	20,127	11,769	8,358		1.41
ARUBA	1.81	19,162	8,549	10,613		0.81
CHILE	1.17	12,363	6,171	6,192		1.00
REPUBLICA DOMINICANA	0.93	9,860	4,969	4,891		1.02
CURAZAO	0.88	9,385	4,164	5,221		0.80
REINO UNIDO	0.81	8,644	4,015	4,629		0.87
BOLIVIA	0.62	6,551	3,950	2,601		1.52
CUBA	0.47	5,021	2,260	2,761		0.82
PUERTO RICO	0.10	1,052	587	465		1.26
OTROS PAISES	3.33	35,286	20,452	14,834	0	1.38
Total	100.00	1,060,947	563,974	496,966	7	1.13

Fuente: Sistema de información de movimientos internacionales DAS 2003

Cuadro No. 22
Colombia. Movimientos de entrada de colombianos por edad 2003

Continente de Procedencia	Total	< 10	10-19	20 - 29	30 - 49	50 - 69	70 - mas	Sin especificar
América del Norte	443,621	29,944	40,389	76,518	207,811	74,026	14,889	44
América Central	210,416	8,908	11,112	31,252	71,399	22,551	2,603	62,591
América del Sur	267,843	11,798	21,090	48,954	134,208	43,103	4,349	4,341
Europa	104,539	7,754	9,833	26,078	43,394	11,191	1,183	5,106
SIN ESPECI	34,528				0	0	0	34,528
Total	1,060,947	58,404	82,424	182,802	456,812	150,871	23,024	106,610

Fuente: Sistema de información de movimientos internacionales DAS 2003

Cuadro No. 23
Colombia. Entrada de colombianos por edad según país de procedencia 2003

País de Procedencia	Total	Menor 10	10-19	20 -29	30 -49	50 - 69	70 - mas	Sin especificar
ESTADOS UNIDOS	423,384	210,304	213,077	3	190,604	122,438	68,157	9
PANAMA	139,291	81,037	58,253	1	65,266	43,770	21,492	4
VENEZUELA	104,524	59,735	44,789		70,149	45,424	24,724	1
ESPAÑA	73,599	32,047	41,552		38,036	25,643	12,392	1
ECUADOR	72,169	45,721	26,447	1	81,201	51,570	29,629	2
ARGENTINA	29,213	15,635	13,576	2	12,782	9,442	3,338	2
COSTA RICA	26,034	14,840	11,194		26,532	15,216	11,314	2
FRANCIA	22,259	10,809	11,450		22,211	14,733	7,477	1
PERU	21,954	13,924	8,030		21,803	14,897	6,906	
BRASIL	21,069	13,036	8,033		18,499	14,030	4,467	2
MEXICO	20,127	11,769	8,358		18,626	13,344	5,281	1
ARUBA	19,162	8,549	10,613		7,354	4,297	3,057	
CHILE	12,363	6,171	6,192		6,217	4,629	1,587	1
REPUBLICA DOMINICANA	9,860	4,969	4,891		846	559	287	
CURAZAO	9,385	4,164	5,221		2,751	1,816	934	1
REINO UNIDO	8,644	4,015	4,629		6,210	4,048	2,162	
Suma	1,013,037	536,725	476,305	7	589,087	385,856	203,204	27
otros	47,910	27,249	20,661	0	35,822	20,323	15,499	0
TOTAL	1,060,947	563,974	496,966	7	624,909	406,179	218,703	27

Fuente: Sistema de información de movimientos internacionales DAS 2003

El gráfico No. 10 permite apreciar la distribución de colombianos que ingresaron al país según grupo de edad, provenientes del exterior. Nótese que la población que predomina se encuentra entre los 20 y 49 años, grupo que se encuentra entre la población en edad de trabajar dentro de la estructura demográfica del país.

Gráfico No.10
Colombia. Movimientos de población colombiana que ingresó al país en el año 2003, según grupos de edad

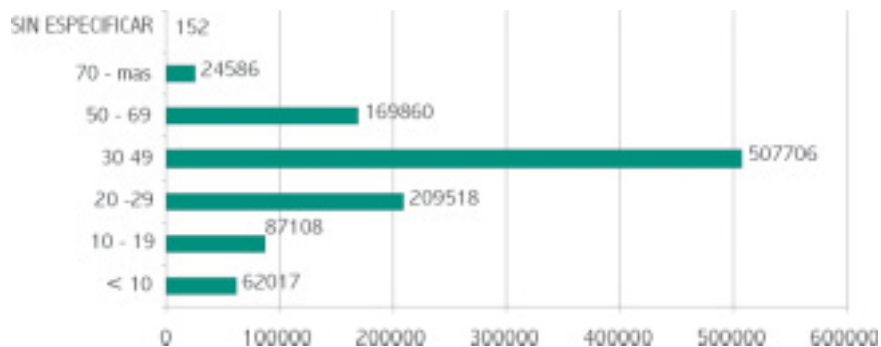

Fuente: Sistema de información de movimientos internacionales DAS 2003

Cuadro No. 24
Colombia. Movimientos de entrada de colombianos, según continente de procedencia 2003 - 2002

Procedencia	2003	2002	Diferencia	2003/2002
Total	1,060,947	1,141,656	-80,709	0.93
América del Norte	443,621	473,897	-30,276	0.94
América Central	210,416	243,950	-33,534	0.86
América del Sur	267,843	309,567	-41,724	0.87
Europa	104,539	113,694	-9,155	0.92
No especificado	34,528	548	33,980	63.01

Fuente: Sistema de información de movimientos internacionales DAS 2003

4.3 Destino de los movimientos internacionales de los colombianos.

A lo largo del año 2003, se registraron en total 1,177,220 movimientos de colombianos hacia el exterior, 99 mil menos que en el año 2002 cuando se produjeron 1,277,210 salidas lo cual significa una reducción del 7,7%.

Cerca del 39 % de las salidas tuvieron como destino América del Norte y de ellos el 94 % su destino fueron los Estados Unidos. La menor movilidad hacia Norte América no fue compensada hacia sur América hacia donde se redujo el número de los viajeros en cerca de 41 mil, respecto al año 2002. Esto significo que Suramérica disminuyó su participación como destino de los Colombianos frente respecto al año 2002.

Europa en el año 2003, dejo de ser un destino para los Colombianos, presentado un reducción de mas de 9 mil movimientos, menos que los registrados en el año 2002.

Cuadro No. 25
Colombia. Movimientos migratorios de salidas de colombianos según países de destino, 2003

Continente de Destino	%	Total	Hombres	Mujeres	Sin especificar	Índice de masculinidad
AMERICA DEL NORTE	38.63	454,733	226,080	228,650	3	0.99
AMERICA CENTRAL	17.21	202,635	113,023	89,610	2	1.26
AMERICA DEL SUR	32.71	385,057	225,344	159,710	3	1.41
EUROPA	8.67	102,106	45,851	56,255	1	0.82
DESCONOCIDO	2.78	32,689	19,740	12,949	0	1.52
TOTAL	100.00	1,177,220	630,038	547,173	9	1.15

Fuente: Sistema de información de movimientos internacionales DAS 2003

Después de los Estados Unidos el país con mayor arribo de movimientos desde Colombia, se origina en Ecuador con 163,477 lo cual representa el 13,8 del total de entradas al país. Hacia América Central se produjo un decremento del flujo comparado con lo que ocurrió en el año 2002.

Al igual que las entradas, las salidas del país es diferencial por sexo. Es así como entre los colombianos que salen hay predominio de la población masculina excepto en el caso de Europa hacia donde se dirigen más mujeres que hombres y los Estados Unidos hacia donde la movilidad es muy equilibrada entre los dos sexos. Del total de salidas de Colombia, 630,038 fueron hombres y 547,173 mujeres, que corresponde a una masculinidad de 1.15 hombres, por cada cien mujeres, siendo Sur América la zona desde donde se desplazan más hombres que mujeres y Europa hacia donde se dirigen más mujeres que hombres (Cuadro No.26).

Panamá se convirtió en el tercer destino de los Colombianos con un fuerte componente masculina, al igual que en el caso de Venezuela.

Gráfico No. 11
Colombia. Distribución de los movimientos internacionales de colombianos según continente de destino 2003

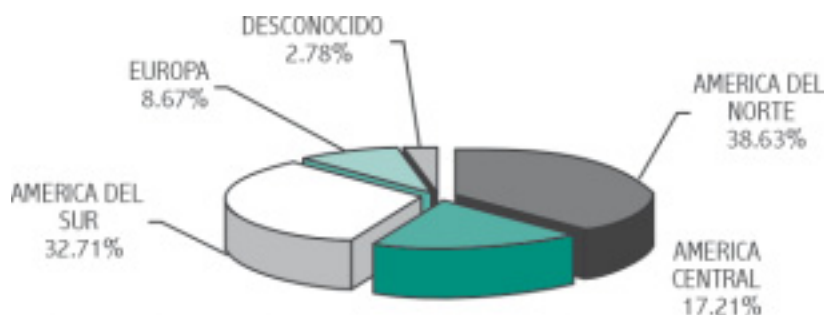

Fuente: Sistema de información de movimientos internacionales DAS 2003

Cuadro No. 26

Colombia. Movimiento migratorio de salidas de colombianos por sexo y país de destino 2002

País de Destino	Porcentaje	Total	Hombres	Mujeres	Sin especificar
ESTADOS UNIDOS	36.62	431,067	212,503	218,561	3
ECUADOR	13.89	163,477	99,759	63,718	
PANAMA	11.68	137,541	79,726	57,815	
VENEZUELA	10.93	128,669	71,664	57,005	
ESPAÑA	5.96	70,158	30,523	39,634	1
ARGENTINA	2.73	32,155	17,208	14,947	
COSTA RICA	2.14	25,239	14,329	10,909	1
MEXICO	2.00	23,576	13,529	10,047	
PERU	1.99	23,459	14,896	8,601	2
FRANCIA	1.94	22,796	11,092	11,704	
BRASIL	1.77	20,882	13,258	7,624	
ARUBA	1.40	16,468	7,658	8,809	1
CHILE	0.91	10,663	5,151	5,511	1
REPUBLICA DOMINICANA	0.80	9,444	4,891	4,553	
REINO UNIDO	0.77	9,112	4,208	4,904	
suma	95.54	1,124,706	600,355	524,342	9
Otros países	4.46	52,514	29,683	22,831	0
TOTAL	100.00	1,177,220	630,038	547,173	9

Fuente: Sistema de información de movimientos internacionales DAS 2002

Las cifras de salidas internacionales de la población colombiana del año 2003 frente al 2002 disminuyeron en 99.990, al pasar de 1.277.210 a 1,177,220. Mientras hacia los países Europeos también hubo una reducción de salidas de colombianos hacia todos los continentes.

Estos movimientos internacionales, que representan una caída del 48.6%,. De otra parte, aunque en menor proporción, las salidas de colombianos hacia Norte América se redujeron en el 4.9%, al pasar de 502.050 en el año 2002 a 454.733 en el año 2003.

Es factible que la disminución de salidas de colombianos hacia países como España y Estados Unidos, causadas potencialmente por medidas de control migratorio, se hayan traducido en el aumento de salidas a países de Suramérica y Centro América, como lo muestra el Cuadro No. 27.

Cuadro No. 27

Colombia. Movimientos de salidas de colombianos 2003 - 2002

Destino	2003	2002	Diferencia	2003/2002
América del Norte	454,733	502,050	-47,317	0.91
América Central	202,635	251,800	-49,165	0.80
América del Sur	385,057	417,735	-32,678	0.92
Europa	102,106	104,576	-2,470	0.98
No especificado	32,688	1,036	31,652	31.55
Total	1,177,220	1,277,210	-99,990	0.92

Fuente: Sistema de información de movimientos internacionales DAS 2003

4.4 Composición por edad de la población que sale del país.

La movilidad internacional al igual que la interna es diferencial según edad. En el total de la población colombiana que salió del país durante el año 2003, un poco más de 806 mil, que representa el 68% del total de movimientos de salida durante ese año, correspondía a personas en edad de trabajar, con edades 20 a 49 años.

El cuadro No. 29, igualmente, permite apreciar la importante proporción de colombianos que salen del país entre los 20 y los 49 años, se dirigen prioritariamente hacia los Estados Unidos. De otro lado aunque Venezuela es el segundo lugar de destino para la población saliente, predomina Ecuador como país receptor en este grupo de edad, 3.2% sobre 2.2%.

Cuadro No. 28
Colombia. Salidas de colombianos según edades y país de destino 2003

País de Destino	Total	Menor 10	10 - 19	20 - 29	30 - 49	50 - 69	70 - mas	Sin especificar
ESTADOS UNIDOS	431,067	31,280	42,810	77,331	206,268	60,195	13,183	0
EQUADOR	163,477	6,811	14,737	45,421	75,658	16,038	1,280	3,532
PANAMA	137,541	7,497	9,445	28,200	68,001	18,265	1,975	4,158
VENEZUELA	128,669	3,876	5,414	21,710	71,235	22,360	2,046	2,028
ESPAÑA	70,158	5,243	6,260	18,791	31,445	7,303	826	290
ARGENTINA	32,155	1,043	1,831	6,056	16,730	5,687	625	183
COSTA RICA	25,239	1,563	2,097	4,791	11,526	4,503	627	132
MEXICO	23,576	1,597	1,657	4,567	11,936	3,456	363	0
PERU	23,459	722	1,127	4,775	12,684	3,140	220	791
FRANCIA	22,796	2,081	2,545	5,032	9,536	3,019	335	248
BRASIL	20,882	656	1,170	3,755	10,923	2,693	199	1,486
ARUBA	16,468	1,308	1,590	3,818	7,620	1,785	220	127
CHILE	10,663	446	796	2,046	4,585	2,409	328	53
REPUBLICA DOMINICANA	9,444	839	1,069	1,855	4,160	1,307	131	83
REINO UNIDO	9,112	511	1,118	2,711	3,417	1,193	123	39
CURAZAO	6,820	432	461	2,058	3,258	541	40	30
BOLIVIA	5,751	247	657	1,120	2,505	1,095	109	18
suma	1,137,277	66,152	94,784	234,037	551,487	154,989	22,630	13,198
Otros países	39,943	1,671	934	1,475	19,166	4,172	746	11,779
Total	1,177,220	67,823	95,718	235,512	570,653	159,161	23,376	24,977

Fuente: Sistema de información de movimientos internacionales DAS 2003

Gráfico No.12
Colombia. Movimientos de salida de población colombiana según edad, 2003

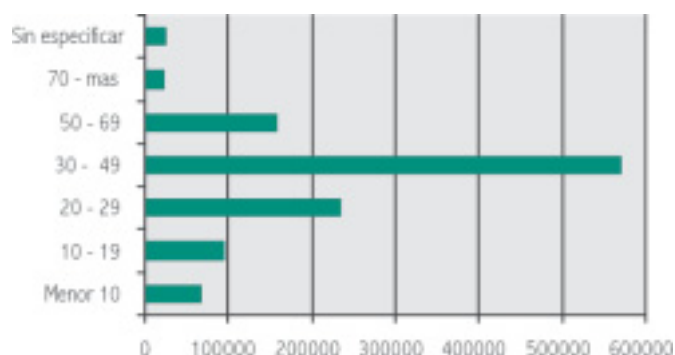

Fuente: Sistema de información de movimientos internacionales DAS 2003

4.5 Movimientos internacionales mensuales de salida de colombianos 2003 - 2002

El cuadro 28 muestra la distribución de los movimientos de salida de colombianos hacia el exterior distribuidas según mes para los períodos 2002 y 2003. Si se calcula la tasa de crecimiento anual sobre el total, este tipo de movimientos presentó entre los dos años una caída del - 7.8%.

El número de registros del 2003 (1,177,220) disminuyó en 99.990, respecto al año 2002 (1,277,210). El período comprendido entre enero y marzo, también se ve afectado, se reducen los movimientos respecto al año anterior. A partir de abril, la disminución de salidas internacionales se mantiene hasta junio comparando los dos años, lo cual contrasta con la tendencia creciente que se presentó en los siguientes meses del año 2003 respecto al año 2002.

Cuadro No. 29
Colombia. Salidas mensuales de colombianos 2003 - 2002

Mes	2003	2002	Diferencia	2003/2002
Enero	144,120	144,259	-139	1.00
Febrero	83,700	84,059	-359	1.00
Marzo	86,639	109,859	-23,220	0.79
Abril	78,740	88,801	-10,061	0.89
Mayo	85,743	91,589	-5,846	0.94
Junio	76,545	130,986	-54,441	0.58
Julio	117,876	123,402	-5,526	0.96
Agosto	113,477	109,986	3,491	1.03
Septiembre	94,502	92,379	2,123	1.02
Octubre	78,837	89,101	-10,264	0.88
Noviembre	94,932	96,888	-1,956	0.98
Diciembre	122,109	115,901	6,208	1.05
Total	1,177,220	1,277,210	-99,990	0.92

Fuente: Sistema de información de movimientos internacionales DAS 2003

4. 6 Movilidad internacional de población extranjera

4.6.1 Movimientos internacionales de población extranjera según procedencia

El cuadro No. 30 muestra que durante el año 2003 se registraron en total 624,909 ingresos de extranjeros a Colombia, en su mayoría hombres provenientes de diferentes lugares, principalmente de países suramericanos.

Colombia. Movimientos internacionales de extranjeros según sexo y continente de procedencia 2003 Colombia. Entrada de Extranjeros por sexo, según continente de origen 2003.

Cuadro No. 30
Colombia. Entrada de extranjeros por sexo, según continente de procedencia 2003

Procedencia	Total	%	Hombres	Mujeres	Sin especificar	Indice de masculinidad
AMERICA DEL NORTE	216,890	34.71	139,411	77,469	10	1.80
AMERICA CENTRAL	105,443	16.87	67,571	37,865	7	1.78
AMERICA DEL SUR	214,506	34.33	142,434	72,064	8	1.98
EUROPA	66,600	10.66	44,524	22,074	2	2.02
SIN ESPECI	21,470	3.44	12,239	9,231	0	1.33
TOTAL	624,909	100.00	406,179	218,703	27	1.86

Fuente: Sistema de información de movimientos internacionales DAS 2003

El gráfico que se presenta a continuación permite apreciar la distribución de entradas de extranjeros de acuerdo al continente de procedencia.

Gráfico No. 13
Colombia. Movimientos internacionales de extranjeros según continente de procedencia 2002

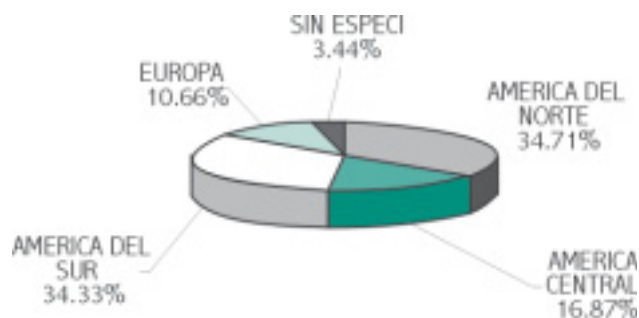

Fuente: Sistema de información de movimientos internacionales DAS 2003

En el año 2003, el 64% de entradas de extranjeros a Colombia estaba formada por población masculina. Estados Unidos fue el primer país de procedencia de la población extranjera que ingresa a Colombia, con un poco más del 30%. Del total de movimiento

Venezuela, Ecuador, Panamá aportaron en conjunto cerca del 34.66% de la movilidad que entró a Colombia durante el mismo período. En cuanto a los países Europeos, España, Francia y Reino Unido arribaron 66.457 movimientos de extranjeros equivalente al 10.63% frente al total. Cabe resaltar que el único país del cual provienen proporcionalmente más mujeres que hombres fue Canadá.

Cuadro No. 31
Colombia. Entrada de extranjeros por sexo y país de procedencia 2003

País Procedencia	%	Total	Hombres	Mujeres	Sin Especificar	Índice de masculinidad
ESTADOS UNIDOS	30,50	190,604	122,438	68,157	9	1,80
EQUADOR	12,99	81,201	51,570	29,629	2	1,74
VENEZUELA	11,23	70,149	45,424	24,724	1	1,84
PANAMA	10,44	65,266	43,770	21,492	4	2,04
ESPAÑA	6,09	38,036	25,643	12,392	1	2,07
COSTA RICA	4,25	26,532	15,216	11,314	2	1,34
FRANCIA	3,55	22,211	14,733	7,477	1	1,97
PERU	3,49	21,803	14,897	6,906		2,16
MEXICO	2,98	18,626	13,344	5,281	1	2,53
BRASIL	2,96	18,499	14,030	4,467	2	3,14
ARGENTINA	2,05	12,782	9,442	3,338	2	2,83
CANADA	1,23	7,660	3,629	4,031		0,90
ARUBA	1,18	7,354	4,297	3,057		1,41
CHILE	0,99	6,217	4,629	1,587	1	2,92
REINO UNIDO	0,99	6,210	4,048	2,162		1,87
BOLIVIA	0,61	3,820	2,409	1,411		1,71
CURAZAO	0,44	2,751	1,816	934	1	1,94
CUBA	0,15	928	585	343		1,71
Suma	96,12	600649	391920	208702	27	1,88
Otros Países	3,88	24260	14259	10001	0	1,43
Total	100,00	624,909	406,179	218,703	27	1,86

Fuente: Sistema de información de movimientos internacionales DAS 2003

Para el período en referencia, teniendo en cuenta la distribución de población extranjera que ingresa al país, el conjunto de población que predomina se encuentra entre los 20 y 49 años, 64.3% respecto al total. En este caso es importante el arribo de población extranjera con edades entre los 50 y los 69 años cuyo volumen representa el 16.52% de las entradas de extranjeros a Colombia. Particularmente es notable la entrada de extranjeros de estas edades provenientes de Europa cuyo peso relativo respecto al total de entradas provenientes de esa zona es de un 19%.

Cuadro No. 32
Colombia. Entrada de extranjeros por edad y nacionalidad, según continentes de procedencia, 2003

Continente	Total	< 10	10-19	20-29	30-49	50-69	70 - mas	Sin especificar
AMERICA DEL NORTE	215,196	25,677	16,649	26,979	94,536	39,662	3,612	8,081
AMERICA CENTRAL	57,067	3,351	4,130	14,321	25,961	6,844	734	1,726
AMERICA DEL SUR	213,075	11,209	18,570	47,304	101,038	29,548	2,482	2,924
EUROPA	120,854	9,576	5,017	18,891	58,940	24,429	1,897	2,104
ASIA	14,933	398	570	4,243	7,226	2,226	92	178
AFRICA	963	36	13	172	594	131	3	14
OCEANIA	2,756	121	143	740	1,218	399	13	122
SIN ESPECIFICAR	65	1	1	11	39	10	1	2
TOTAL	624,909	50,369	45,093	112,661	289,552	103,249	8,834	15,151

Fuente: Sistema de información de movimientos internacionales DAS 2003

El cuadro No.33 muestra el país de nacionalidad de la población que ingresa a Colombia, según la distribución de edades.

Cuadro No. 33
Colombia. Entradas de extranjeros por edad y nacionalidad, 2003

Nacionalidad	Total	< 10	10-19	20 -29	30 - 49	50 - 69	70 - mas	Sin especificar
ESTADOS UNIDOS	171,906	23,535	14,518	17,565	72,629	34,085	3,263	6,311
VENEZUELA	73,567	5,558	7,629	15,833	32,477	10,396	876	798
ECUADOR	64,430	3,290	7,499	16,297	28,381	7,122	734	1,107
ESPAÑA	32,525	3,262	716	4,215	16,566	6,552	573	641
MEXICO	26,998	1,305	1016	6,266	14,849	3,055	188	319
PERU	22,135	662	991	5,031	11,857	3,257	279	58
PANAMA	18,764	995	942	5,433	8,476	2,230	225	463
COSTA RICA	18,410	1,407	2023	4,280	7,615	1,936	293	856
BRASIL	16,938	568	731	3,463	9,587	2,314	124	151
FRANCIA	16,545	1157	831	3,440	7,904	2,821	190	202
CANADA	16,292	837	1115	3,148	7,058	2,522	161	1451
ARGENTINA	16,026	456	517	3,037	8,497	3,137	243	139
ITALIA	14,899	868	401	2,138	7,289	3,545	349	309
ALEMANIA	14,261	998	727	1,922	6,755	3,255	249	355
CHILE	9,858	372	524	1,468	5,083	2,112	154	145
REINO UNIDO	8,934	643	520	1,473	4,207	1,755	117	219
HOLANDA	8,098	950	440	1,126	4,004	1,419	99	60
GUATEMALA	5,378	255	421	1,648	2,394	516	37	107
TOTAL	555,964	47,118	41,561	97,783	255,628	92,029	8,154	13,691
OTROS PAISES	68,945	3,251	3,532	14,878	33,924	11,220	680	1,460
TOTAL	624,909	50,369	45,093	112,661	289,552	103,249	8,834	15,151

Fuente: Sistema de información de movimientos internacionales DAS 2003

Gráfico No.14
Colombia. Movimientos de entrada de población extranjera según edad, 2003

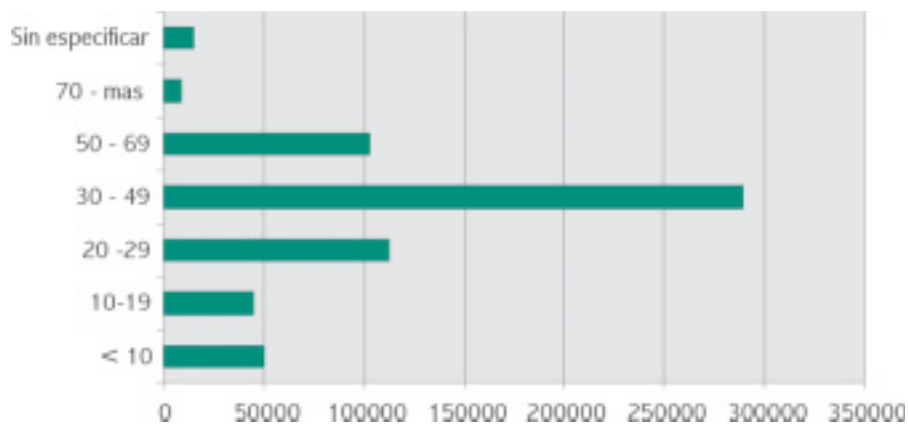

Fuente: Sistema de información de movimientos internacionales DAS 2003

4.6.2 Movimientos internacionales de población extranjera según categoría migratoria

Durante el 2003, la población extranjera que ingresó a Colombia mayoritariamente lo hizo con carácter temporal 111,653 personas, los cuales representan el 18.62% del total. Solo un 2.53% ingresó como residente, y un 2.90% como temporal preferencial. Cabe resaltar que los extranjeros ingresados con otra visa llegan al 72.72% (Cuadro No. 34).

Cuadro No. 34
Colombia. Entrada de población extranjera según categoría migratoria, 2003

Categoría Migratoria	Numero de Movimientos de entradas	Porcentaje
Temporal Preferencial	17,387	2.90
Temporal	111,653	18.62
Visitante	17,375	2.90
Ordinaria	2,000	0.33
Residente	15,147	2.53
Otras Visas	435,990	72.72
Total	599,552	100.00

Fuente: Sistema de información de movimientos internacionales DAS 2003

Gráfico No.15
Colombia. Entrada de población extranjera según categoría migratoria 2003

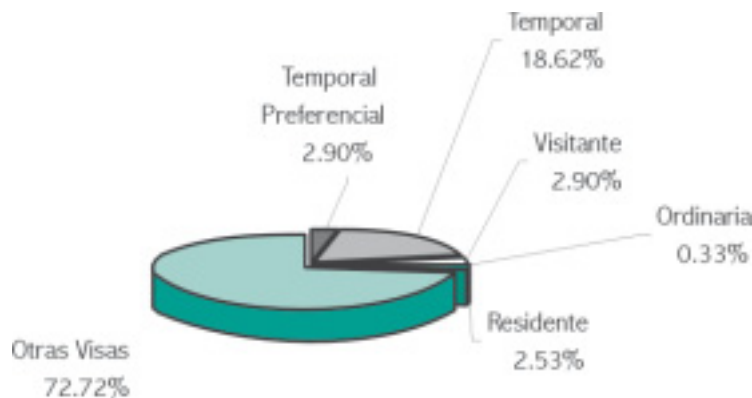

Fuente: Sistema de información de movimientos internacionales DAS 2003

En el cuadro No. 35 se observa que la categoría migratoria temporal predomina con 111,653 el 18.62%, frente a temporal visitante con 17,375 con el 2.89%, y frente a residentes con 15,147 con el 2.52%. Se destaca la participación de los visitantes temporales provenientes de los países de Norte América, con 6,195 personas y la participación de los visitantes temporales de países suramericanos con 7,621 personas. Esto debido a que la clasificación de las visas cambió para este periodo.

Cuadro No. 35
Colombia. Entrada de extranjeros por categoría migratoria y continente, 2003

Procedencia	Total	Temporal Preferencial	Temporal	Temporal Visitante	Temporal Ordinaria	Residentes	Otras Clases de Visas
AMERICA DEL NORTE	213,780	7,473	27,445	6,195	607	2,836	169,224
AMERICA CENTRAL	56,426	1,568	8,181	855	130	945	44,747
AMERICA DEL SUR	191,749	3,045	49,216	7,621	441	3,938	127,488
EUROPA	119,118	4,117	22,793	2,429	689	5,772	83,318
ASIA	14,938	929	3,360	214	118	1,555	8,762
AFRICA	954	169	316	1	11	31	426
OCEANIA	2,230	63	320	43	4	64	1,736
SIN ESPECIFICAR	357	23	22	17	2	6	287
Total General	599,552	17,387	111,653	17,375	2,000	15,147	435,990

Fuente: Sistema de información de movimientos internacionales DAS 2003

En cuanto a la categoría migratoria de visitante según país de procedencia, el año 2003, el 90% ingresó como turista. Estados Unidos nuevamente se destaca como el primer aportante de turistas extranjeros con el 30,1%, frente al total de turistas. Es igualmente significativo el número de turistas que llegan de Venezuela, 4,876, (28.06%); de Ecuador 1,324 (7.62%) y de Perú 528 (2.26%).

Cuadro No. 36
Colombia. Entradas de Extranjeros por Categoría Migratoria Visitante, 2003

Nacionalidad	Subtotal	Entrevista	Especial	Visitante			Turista
				Periodista	Técnico	Tripulante	
ESTADOS UNIDOS	5,580	1	14		106	224	5,235
VENEZUELA	4,978				36	66	4,876
ECUADOR	1,425		25		15	61	1,324
ESPAÑA	848		6	1	6	442	393
PERU	580	3	1		9	39	528
PANAMA	566	1	1			320	244
MEXICO	388	1	1		15	100	271
ITALIA	334			1	12	6	315
ALEMANIA	268				12	2	254
FRANCIA	251		2		3	42	204
CANADA	227				10		217
ARGENTINA	197				9		188
REINO UNIDO	195				7	2	186
BRASIL	188	3	2		21	2	160
CHILE	169		1		7	2	159
PAISES BAJOS	156					2	154
COSTA RICA	127						127
suma	16,477	9	53	2	268	1,310	14,835
Otros países	898	0	7	1	112	26	752
Total	17,375	9	60	3	380	1,336	15,587
Porcentaje	100.00	0.05	0.35	0.02	2.19	7.69	89.71

Fuente: Sistema de información de movimientos internacionales DAS 2003

4.6.3 Número de personas que realizaron movimientos internacionales

Cuadro No. 37
Colombia. Numero de personas movilizadas en el 2003

Movimientos de Personas	Total General	Colombianos				Extranjeros			
		Total	Hombres	Mujeres	Sin Espec	Total	Hombres	Mujeres	Sin especificar
Numero de Personas	1,433,483	896,702	426,496	470,198	8	536,781	327,645	209,113	23
Prom. Mov/persona	2.42	2.50	2.80	2.22	2.00	2.28	2.43	2.05	2.26
Total Movimientos	3,462,628	2,238,167	1,194,012	1,044,139	16	1,224,461	795,684	428,725	52

Fuente: Sistema de información de movimientos internacionales DAS 2003

V. CONCLUSIONES

- En el año 2003 se visualiza un aparente estancamiento en la movilidad internacional tanto de salida como de entrada lo cual se tradujo en un menor flujo global de personas.
- La menor movilidad se origina en una menor salida del país de los colombianos
- Reducción de la movilidad hacia Estados Unidos apareciendo como destino alternativo, países de América Latina
- Estacionalidad de la movilidad concentrándose en las temporadas de diciembre - enero y junio a septiembre.
- Incremento de posición en la prestación de servicio de transporte de la compañía Avianca y pérdida importante de American Airlines, Aces, Copa Compañía Panameña de Aviación.
- Reducción importante de la movilidad entre Colombia y Venezuela, incrementado el flujo con Ecuador.
- La movilidad internacional en Colombia es selectiva en términos de sexo y edad. De una parte, la población que predomina tanto en los movimientos de entrada como de salida se encuentra en el grupo de edad de entre 20 y 49 años; y de otra, la población en su mayoría corresponde al sexo masculino.

ANEXOS

Anexo # 01

Entradas y Salidas de Colombianos y Extranjeros por Trimestres Año: 2003

Movimientos	Totales			Trimestres							
	Total	Colombia	Extranjeros	1er.		2do.		3er.		4to.	
				Colombia	Extranjeros	Colombia	Extranjeros	Colombia	Extranjeros	Colombia	Extranjeros
Total	3.462.628	2.238.167	1.224.461	568.711	313.037	443.689	227.657	624.504	361.389	601.263	322.378
Entradas	1.685.856	1.060.947	624.909	254.252	144.593	202.661	120.908	298.649	179.929	305.385	179.479
Salidas	1.776.772	1.177.220	599.552	314.459	168.444	241.028	106.749	325.855	181.460	295.878	142.899
Saldos	-90.916	-116.273	25.357	-60.207	-23.851	-38.367	14.159	-27.206	-1.531	9.507	36.580

Saldos = Entradas - Salidas

Anexo # 02

Entradas y Salidas de Colombianos por Sexo según meses de Viaje Año: 2003

Meses	Total General	Colombianos							
		Entradas				Salidas			
		Total	Mujeres	Hombres	Sin Espe	Total	Mujeres	Hombres	Sin Espe
Total	2.238.167	1.060.947	496.966	563.974	7	1.177.220	547.173	630.038	9
ENERO	259.431	115.311	57.917	57.394		144.120	69.651	74.469	
FEBRERO	152.418	68.718	30.087	38.630	1	83.700	37.066	46.633	1
MARZO	156.862	70.223	30.158	40.065		86.639	37.990	48.648	1
ABRIL	147.712	68.972	31.464	37.508		78.740	36.007	42.732	1
MAYO	161.549	75.806	33.173	42.633		85.743	37.768	47.975	
JUNIO	134.428	57.883	27.923	29.959	1	76.545	37.387	39.158	
JULIO	239.723	121.847	60.378	61.469		117.876	55.603	62.272	1
AGOSTO	215.947	102.470	49.014	53.455	1	113.477	54.845	58.629	3
SEPTIEMBRE	168.834	74.332	33.037	41.292	3	94.502	42.323	52.178	1
OCTUBRE	152.633	73.796	32.687	41.109		78.837	34.603	44.234	
NOVIEMBRE	190.197	95.265	44.504	50.761	1	94.932	42.728	52.204	1
DICIEMBRE	258.433	136.324	66.624	69.699		122.109	61.202		

Anexo # 03

Entradas y Salidas de Extranjeros por Sexo según meses de Viaje Año: 2003

Meses	Total General	Extranjeros							
		Entradas				Salidas			
		Total	Mujeres	Hombres	Sin Espe	Total	Mujeres	Hombres	Sin Espe
Total	1.224.461	624.909	218.703	406.179	27	599.552	210.022	389.505	25
ENERO	127.062	52.024	18.523	33.498	3	75.038	29.742	45.294	2
FEBRERO	95.599	49.388	16.472	32.912	4	46.211	15.318	30.888	5
MARZO	90.376	43.181	14.296	28.882	3	47.195	15.978	31.215	2
ABRIL	74.431	38.334	13.832	24.500	2	36.097	12.901	23.193	3
MAYO	87.557	45.322	14.318	31.002	2	42.235	13.449	28.783	3
JUNIO	65.669	37.252	13.667	23.584	1	28.417	9.163	19.252	2
JULIO	123.705	66.632	25.307	41.320	5	57.073	20.849	36.224	2
AGOSTO	137.796	65.125	23.938	41.184	3	72.671	28.375	44.296	3
SEPTIEMBRE	99.883	48.172	15.596	32.576		51.711	17.592	34.117	2
OCTUBRE	83.170	42.444	13.343	29.100	1	40.726	12.748	27.977	1
NOVIEMBRE	109.457	56.907	18.268	38.638	1	52.550	16.661	35.889	
DICIEMBRE	129.751	80.128	31.143	48.983	2	49.623	17.246	32.377	

Anexo # 04

Saldos Migratorios de Colombianos y Extranjeros por Sexo según Meses de Viaje Año: 2003

Meses	*Saldos							
	Colombianos				Extranjeros			
	Total	Mujeres	Hombres	Sin Espe	Total	Mujeres	Hombres	Sin Espe
Total	-116.273	-50.207	-66.064	-2	25.357	8.681	16.674	2
Enero	-28.809	-11.734	-17.075	0	-23.014	-11.219	-11.796	1
Febrero	-14.982	-6.979	-8.003	0	3.177	1.154	2.024	-1
Marzo	-16.416	-7.832	-8.583	-1	-4.014	-1.682	-2.333	1
Abril	-9.768	-4.543	-5.224	-1	2.237	931	1.307	-1
Mayo	-9.937	-4.595	-5.342	0	3.087	869	2.219	-1
Junio	-18.662	-9.464	-9.199	1	8.835	4.504	4.332	-1
Julio	3.971	4.775	-803	-1	9.557	4.458	5.096	3
Agosto	-11.007	-5.831	-5.174	-2	-7.549	-4.437	-3.112	0
Septiembre	-20.170	-9.286	-10.886	2	-3.539	-1.996	-1.541	-2
Octubre	-5.041	-1.916	-3.125	0	1.718	595	1.123	0
Noviembre	333	1.776	-1.443	0	4.357	1.607	2.749	1
Diciembre	14.215	5.422	8.793	0	30.505	13.897	16.606	2

* Saldos = Entradas - Salidas

Anexo # 05

Entradas y Salidas de Colombianos y Extranjeros según Medios y Compañías Año: 2003

Medios y Compañías de Transporte	Colombianos		Extranjeros		Saldos	
	Entradas	Salidas	Entradas	Salidas	Nacionales	Extranjeros
TOTAL	1.060.947	1.177.220	624.909	599.552	-116.273	25.357
ACES	94.486	101.905	38.959	39.251	-7.419	-292
AERO TRANSCOLOMBIANA DE CARGA S.A.			3		0	3
AEROCONTINENTE	6.365	4.289	4.498	3.307	2.076	1.191
AEROPOSTAL	13.883	12.476	8.206	7.798	1.407	408
AEROREPUBLICA	1.926	2.084	327	1.191	-158	-864
AGENCIAS MARITIMAS	356	504	609	617	-148	-8
AIR FRANCE	22.259	22.788	22.211	22.481	-529	-270
AIR TRANSAT	106	73	7.672	7.891	33	-219
AIRES	5.919	5.594	1.440	1.314	325	126
ALITALIA			17		0	17
AMERICAN AIRLINES	116.876	118.128	62.533	63.004	-1.252	-471
AMERLUJO	4.882	4.689	3.878	3.451	193	427
ARROW AIR ICC	9	3	20	3	6	17
ASERCO	14	22	86	122	-8	-36
AVIANCA	352.082	355.631	168.575	173.693	-3.549	-5.118
BRASILIA	6.563	5.167	2.963	2.055	1.396	908
BRITISH AIRWAYS	8.636	9.075	6.208	6.406	-439	-198
CARGA	2.372	2.481	1.478	1.315	-109	163
CHARTER	26.777	12.263	11.894	4.508	14.514	7.386
COCHE SUITE	102	498	90	242	-396	-152
CONTINENTAL	37.772	37.081	29.921	28.207	691	1.714
COPA - COMPAÑIA PANAMEÑA DE AVIACION	58.679	59.214	29.276	29.297	-535	-21
COPA COMPANIA PANAMENA DE AVIACION	18.843	21.170	9.690	10.082	-2.327	-392
COTURISC		1	2	3	-1	-1
CUBANA DE AVIACION	4.765	4.719	904	859	46	45
DELTA	22.573	25.787	16.138	16.453	-3.214	-315
FUERZA AEREA COLOMBIANA - VUELO PRESIDENCIAL	117	177	39	12	-60	27
GIRAC	12	6	5	7	6	-2
IBERIA	40.268	41.131	27.333	27.463	-863	-130
INTERCONTINENTAL			6	2	0	4
INTERCONTINENTAL DE AVIACION	422	252	254	321	170	-67
LACSA	23.959	23.509	12.917	13.313	450	-396
LANCHILE	27.005	27.724	7.826	7.011	-719	815
LAUDA AIR			59	174	0	-115
LLOYD AERO BOLIVIANO	6.550	6.057	3.581	2.992	493	589
LUFTHANSA	37	40	49	37	-3	12
MEXICANA DE AVIACION	14.991	16.573	14.668	14.645	-1.582	23
OASIS				2	0	-2
PARTICULAR	52.466	126.618	35.395	23.465	-74.152	11.930

Medios y Compañías de Transporte	Colombianos		Extranjeros		Saldos	
	Entradas	Salidas	Entradas	Salidas	Nacionales	Extranjeros
SAM	1	3	88	88	-2	0
SANTA BARE	432	433	319	345	-1	-26
SATENA		48	1	3	-48	-2
SERVIVENSA	12	21	8	5	-9	3
SIN VUELO - RESERVADO		60			-60	0
SUNBREAKER	345	861	37	269	-516	-232
TACA	119	98	7.239	7.305	21	-66
TAME	1.096	1.063	5.154	4.959	33	195
TAMPA	1.906	2.523	439	525	-617	-86
VARIG	8.137	8.153	10.065	10.085	-16	-20
WEST CARIBBEAM	7.144	6.582	4.284	3.683	562	601
SIN ESPECIFICAR	69.683	109.646	67.545	59.291	-39.963	8.254

Anexo # 06

Entradas, Salidas y Saldos de Flujos Migratorios de Colombianos y Extranjeros según Puestos de Control Año: 2003

Puntos de Control	COLOMBIANOS		EXTRANJEROS		Saldos	
	Entradas	Salidas	Entradas	Salidas	Nacionales	Extranjeros
Total	1060947	1177220	624909	599552	-116273	25357
AEROPUERTO ALFONSO BONILLA ARAGON DE CALI	85513	89731	33796	33840	-4218	-44
AEROPUERTO CENTENARIO DE SAN ANDRES	3632	2632	29365	29415	1000	-50
AEROPUERTO EL DORADO	719383	697504	402653	392952	21879	9701
AEROPUERTO ERNERTO CORTIZO DE BARRANQUILLA	45912	49479	20901	21802	-3567	-901
AEROPUERTO JOSE MARIA CORBOBA MEDELLIN	97923	103604	35163	34969	-5681	194
AEROPUERTO MATECAÑA DE PEREIRA	41	14276	6	5634	-14235	-5628
AEROPUERTO RAFEL NUÑEZ DE CARTAGENA	14188	13547	28770	28078	641	692
MUELLE INTERNACIONAL DE CARTAGENA	579	696	1659	1560	-117	99
PUESTO MIGRATORIO DE CUCUTA	24451	39529	21367	15724	-15078	5643
PUESTO MIGRATORIO DE LETICIA	2813	3569	3852	3491	-756	361
PUESTO MIGRATORIO DE PARAGUACHON	52996	56552	20235	17782	-3556	2453
PUESTO MIGRATORIO DE RUMICHACA - IPIALES	13516	106101	27142	14305	-92585	12837

Anexo # 07

Entradas y Salidas de Extranjeros por Sexo según Nacionalidad Año: 2003

Nacionalidad	Entradas				Salidas				Saldo
	Total	Mujeres	Hombres	Sin Espec	Total	Mujeres	Hombres	Sin Espec	Total
TOTAL	624.909	218.703	406.179		27599.552	210.022	389.505	25	25.357
AMERICA DEL NORTE	215.196	78.614	136.571		11213.780	78.594	135.178	8	1.416
CANADA	16.292	7.009	9.283		16.168	6.995	9.173		124
ESTADOS UNIDOS	171.906	63.712	108.184	10	171.091	63.889	107.195	7	815
MEXICO	26.998	7.893	19.104	1	26.521	7.710	18.810	1	477
AMERICA CENTRAL	56.953	22.309	34.643		1 56.426	22.108	34.316	2	527
ANGUILA	2		2		1		1		1
ANTIGUA Y BARBUDA	17	1	16		14	1	13		3
ANTILLAS HOLANDEAS	840	425	415		773	387	386		67
ARUBA	1.198	528	670		1.127	500	627		71
BAHAMAS	140	9	131		139	9	130		1
BARBADOS	66	30	36		51	24	27		15
BELICE	76	13	63		76	15	61		0
BERMUDAS	6		6		8		8		-2
CAIMAN ISLAS	89	25	64		72	23	49		17
COSTA RICA	18.410	8.796	9.614		18.218	8.748	9.470		192
CUBA	2.491	754	1.737		2.332	675	1.657		159
CURAZAO	308	149	159		263	124	139		45
DOMINICA	61	14	47		62	15	47		-1
EL SALVADOR	2.339	768	1.571		2.312	745	1.567		27
GRANADA	12	2	10		11	3	8		1
GUADALUPE	11	5	6		8	4	4		3
GUATEMALA	5.378	1.919	3.459		5.345	1.945	3.400		33
HAITI	105	17	88		123	27	96		-18
HONDURAS	2.744	809	1.935		2.537	757	1.780		207
JAMAICA	326	86	240		321	78	243		5
MONTSERRAT	1		1		1		1		0
NICARAGUA	842	339	502	1	861	344	516	1	-19
PANAMA	18.764	6.820	11.944		19.063	6.914	12.149		-299
PUERTO RICO	61	18	43		57	17	40		4
REPUBLICA DOMINICANA	2.627	775	1.852		2.612	748	1.863	1	15
SAN VICENTE Y LAS GRANADINAS	7	1	6		7	1	6		0
SAN CRISTOBAL Y NEVIS	11	2	9		8	1	7		3
SANTA LUCIA	21	4	17		24	3	21		-3
AMERICA DEL SUR	213.069	77.650	135.413		6191.749	69.529	122.214	6	21.320
ARGENTINA	16.028	3.825	12.200	3	15.907	3.825	12.079	3	121
BOLIVIA	3.258	1.275	1.983		3.195	1.213	1.982		63
BRASIL	16.938	4.294	12.644		16.781	4.215	12.566		157
CHILE	9.858	2.755	7.103		9.822	2.721	7.101		36
ECUADOR	64.431	25.972	38.458	1	51.389	20.841	30.547	1	13.042
GUAYANA FRANCESA	7		7		9	2	7		-2
GUYANA	70	19	51		65	20	45		5
PARAGUAY	702	185	516	1	681	182	498	1	21

Nacionalidad	Entradas				Salidas				Saldo
	Total	Mujeres	Hombres	Sin Espec	Total	Mujeres	Hombres	Sin Espec	Total
PERU	25.732	9.011	16.721		24.107	8.427	15.679	1	1.625
REUNION	1		1		1		1		0
SURINAME	24	5	19		28	8	20		-4
TRINIDAD Y TOBAGO	357	103	254		339	92	247		18
URUGUAY	2.096	494	1.602		2.057	478	1.579		39
VENEZUELA	73.567	29.712	43.854	1	67.368	27.505	39.863		6.199
EUROPA	121.080	36.488	84.588		4119.116	36.161	82.949	6	1.964
ALBANIA	16	5	11		14	3	11		2
ALEMANIA	14.163	3.880	10.283		13.885	3.832	10.053		278
ANDORRA	52	6	46		59	7	52		-7
ANTILLAS NEERLANDESAS	40	21	19		36	18	18		4
AUSTRIA	1.441	420	1.021		1.412	429	983		29
BELARUS	7	3	4		6	2	4		1
BELGICA	1.850	462	1.388		1.921	474	1.447		-71
BOSNIA	6	2	4		8	1	7		-2
BULGARIA	77	22	55		69	18	51		8
CHIPRE	56	16	40		53	15	38		3
CROACIA	80	20	60		86	21	65		-6
DINAMARCA	860	228	632		861	245	616		-1
ESCOCIA	17	5	12		14	5	9		3
ESLOVAQUIA	76	22	54		72	21	51		4
ESLOVENIA	31	11	20		32	11	21		-1
ESPAÑA	32.525	10.041	22.482	2	31.125	9.593	21.528	4	1.400
ESTONIA	20	3	17		14	1	13		6
FEDERACION DE RUSIA	676	217	459		621	192	429		55
FINLANDIA	596	179	417		593	180	413		3
FRANCIA	16.545	5.542	11.003		16.600	5.642	10.958		-55
GALES	3	2	1		2	2			1
GRAN BRETAÑA	2.625	776	1.849		2.762	807	1.955		-137
GRECIA	429	86	343		426	79	347		3
HOLANDA	8.098	2.913	5.185		7.822	2.828	4.994		276
HUNGRIA	103	37	66		112	41	71		-9
INGLATERRA	887	296	591		815	247	568		72
IRLANDA	318	90	228		366	102	264		-48
IRLANDA NORTE	56	18	38		47	17	30		9
ISLA DE MAN	1		1		1		1		0
ISLANDIA	483	108	375		481	106	375		2
ISLAS VIRGENES BRITANICAS	2	1	1		1	1			1
ITALIA	14.899	3.644	11.254	1	14.900	3.714	11.185	1	-1
LETONIA	9	1	8		14	4	10		-5
LIECHTENSTEIN	19	4	15		20	7	13		-1
LITHUANIA	32	2	30		29	1	28		3
LITUANIA	74	13	61		68	12	56		6
LUXEMBURGO	79	11	68		82	10	72		-3
MACEDONIA	6	1	5		6	2	4		0
MALTA	31	10	21		29	9	20		2
MONACO	2	1	1		3		3		-1
NORUEGA	1.137	335	801	1	1.150	357	792	1	-13
PAISES BAJOS	3.496	1.231	2.265		3.624	1.316	2.308		-128
POLONIA	363	118	245		370	114	256		-7
PORTUGAL	1.016	217	799		1.018	226	792		-2
REINO UNIDO	8.934	2.565	6.369		8.709	2.516	6.193		225
REPUBLICA CHECA	222	53	169		213	49	164		9
REPUBLICA DE BELARRUS	8	4	4		4	4			4
REPUBLICA DE MOLDOVA	9	4	5		9	3	6		0
RUMANIA	166	70	96		170	71	99		-4

Nacionalidad	Entradas				Salidas				Saldo
	Total	Mujeres	Hombres	Sin Espec	Total	Mujeres	Hombres	Sin Espec	Total
RUSIA	256	72	184		266	77	189		-10
SAN MARINO	11	2	9		11	3	8		0
SANTA SEDE	3		3		4		4		-1
SUECIA	2.707	933	1.774		2.630	945	1.685		77
SUIZA	5.226	1.694	3.532		5.235	1.707	3.528		-9
UCRANIA	166	48	118		165	49	116		1
YAMENA	1		1		1		1		0
YUGOSLAVIA	69	23	46		70	25	45		-1
ASIA	14.968	2.635	12.329	4	14.938	2.647	12.288	3	30
AFGANISTAN	2		2		1		1		1
ARABIA	11	3	8		12	4	8		-1
ARABIA SAUDITA	3		3		5		5		-2
ARMENIA	5	1	4		8	2	6		-3
AZERBAIYAN	12	4	8		9	5	4		3
BAHREIN	1	1			2	1	1		-1
BANGLADESH	17		17		17		17		0
BRUNEI DARUSSALAM	11	5	6		12	4	8		-1
CAMBOYA	1		1		1		1		0
CHINA	762	185	577		799	194	605		-37
EMIRATOS ARABES	8		8		12	4	8		-4
FILIPINAS	484	118	366		460	109	351		24
GEORGIA	70	17	53		42	12	30		28
HONG KONG	56	15	41		55	15	40		1
INDIA	917	155	762		893	123	770		24
INDONESIA	457	61	395	1	417	55	361	1	40
IRAN	121	9	112		144	18	126		-23
IRAQ	6		6		4	1	3		2
ISRAEL	3.717	681	3.036		3.781	709	3.072		-64
JAPON	3.665	500	3.162	3	3.598	473	3.123	2	67
JORDANIA	50	10	40		49	7	42		1
KAZAJSTAN	17	8	9		16	10	6		1
KUWAIT	5	2	3		5	2	3		0
LIBANO	742	116	626		798	129	669		-56
MALASIA	95	16	79		91	16	75		4
MONGOLIA	8	2	6		8	2	6		0
NEPAL	12		12		13		13		-1
OMAN	2		2		2		2		0
PAKISTAN	31	3	28		28	1	27		3
PALESTINA	18	9	9		22	7	15		-4
QATAR	2	1	1		0				2
REP. DEMOC. POPULAR LAO	1		1		1		1		0
REP. ARABE SIRIA	38	8	30		33	7	26		5
REP. POP. DEMOC. DE COREA	1.886	263	1.623		1.806	256	1.550		80
REPUBLICA DE COREA	128	21	107		156	29	127		-28
SINGAPUR	120	27	93		125	38	87		-5
SRI LANKA	19	3	16		21	3	18		-2
TAILANDIA	35	15	20		36	15	21		-1
TAIWAN	1.143	323	820		1.167	350	817		-24
TRASJORDANIA	44	17	27		42	15	27		2
TURKMENISTAN	1	1			1	1			0
TURQUIA	210	32	178		208	26	182		2
UNION MYANMAR	1	1			1	1			0
UZBEKISTAN	2	1	1		2	1	1		0
VIET NAM	31		31		34	1	33		-3
YEMEN	1	1			1	1			0

Nacionalidad	Entradas				Salidas				Saldo
	Total	Mujeres	Hombres	Sin Espec	Total	Mujeres	Hombres	Sin Espec	Total
AFRICA	964	173	791		954	177	777		10
AFRICA	27	7	20		26	5	21		1
ANGOLA	18	3	15		18	3	15		0
ARGELIA	27	10	17		32	10	22		-5
BENIN	7	4	3		5	2	3		2
BURKINA FASO	7		7		7		7		0
BURUNDI	1		1		1		1		0
CAMERUN	17		17		15		15		2
CEUTA Y MELILLA	2		2		2		2		0
CHAD	6	4	2		5	3	2		1
COTE D'IVOIRE	17	3	14		18	2	16		-1
EGIPTO	69	6	63		74	11	63		-5
ERITREA	2	1	1		1		1		1
ETIOPIA	15	5	10		15	6	9		0
GHANA	18		18		14		14		4
GUINEA	6	1	5		9	2	7		-3
GUINEA BISSAU	1		1		1		1		0
GUINEA ECUATORIAL	1		1		1		1		0
KENYA	70	19	51		63	21	42		7
LESOTHO	1	1			1	1			0
LIBERIA	5		5		2		2		3
LIBIA	4	1	3		2		2		2
MADAGASCAR	9	3	6		6	1	5		3
MALAWI	4	1	3		5	2	3		-1
MALI	1		1		1		1		0
MARRUECOS	63	12	51		56	13	43		7
MAURICIO	2		2		2		2		0
MAURITANIA	1		1		1		1		0
MOZAMBIQUE	5		5		5	1	4		0
NAMIBIA	1		1		1		1		0
NIGER	14	3	11		13	1	12		1
NIGERIA	73	14	59		76	16	60		-3
REP. DEMOC. DEL CONGO	17	4	13		24	7	17		-7
REP. UNIDA DE TANZANIA	17	2	15		17	2	15		0
RWANDA	3		3		2		2		1
SAHARA OCCIDENTAL	5		5		5		5		0
SENEGAL	11	3	8		12	4	8		-1
SIERRA LEONA	1		1		3	1	2		-2
SUDAFRICA	375	61	314		367	57	310		8
SUDAN	1		1		0				1
TOGO	3		3		7	1	6		-4
TUNEZ	13	2	11		11	1	10		2
UGANDA	18	2	16		22	3	19		-4
ZAMBIA	6	1	5		6	1	5		0
OCEANIA	2.387	726	1.660	1	2.230	666	1.564		157
AUSTRALIA	1.989	611	1.377	1	1.874	567	1.307		115
FIJI	3	2	1		3	2	1		0
ISLAS WALLIS Y FUTUNA	24	11	13		16	4	12		8
NUEVA CALEDONIA	2		2		3	2	1		-1
NUEVA ZELANDIA	364	101	263		331	91	240		33
POLINESIA FRANCESA	4	1	3		2		2		2
SAMOA ESTADOUNIDENSE	1		1		1		1		0
DESCONOCIDO	292	108	184		359	140	219		-67

Anexo # 08

Entrada de Colombianos y Extranjeros por Sexo según país de Procedencia Año: 2003

País de Procedencia	Lugar de Procedencia	Colombianos				Extranjeros			
		Total	Hombres	Mujeres	Sin Especi	Total	Hombres	Mujeres	Sin especi
TOTAL		1.060.947	563.974	496.966		7624.909	406.179	218.703	27
AMERICA DEL NORTE		443.621	222.133	221.485		3216.890	139.411	77.469	10
CANADA	MONTREAL	39	24	15		3.858	1.828	2.030	
	TORONTO	71	36	35		3.802	1.801	2.001	
	Total	110	60	50		7.660	3.629	4.031	
ESTADOS UNIDOS	ATLANTA	22.573	11.889	10.684		16.138	10.860	5.278	
	BIRMINGHAM	37	24	13		804	734	70	
	ESTADOS UNIDOS DE AMERICA	7	7			18	18		
	HOUSTON	18.896	10.064	8.832		13.868	9.503	4.364	1
	LOS ANGELES	4.341	2.624	1.717		3.213	2.311	902	
	MIAMI	240.611	120.847	119.763	1	96.536	63.857	32.673	6
	MIAMI BEACH	71.752	34.721	37.031		29.515	17.481	12.034	
	NEW YORK	17.226	7.083	10.142	1	6.157	3.016	3.141	
	NEWARK	13.920	7.054	6.865	1	8.098	5.423	2.674	1
	ORLANDO	19	3	16		17	8	9	
	TEXAS					1	1		
	WASHINGTON	34.002	15.988	18.014		16.239	9.226	7.012	1
	Total	423.384	210.304	213.077	3	190.604	122.438	68.157	9
MEXICO	ACAPULCO					5	5		
	CANCUN	142	69	73		10	9	1	
	CIUDAD DE MEXICO	260	210	50		177	140	37	
	MEXICO	19.725	11.490	8.235		18.434	13.190	5.243	1
	Total	20.127	11.769	8.358		18.626	13.344	5.281	1
AMERICA CENTRAL		210.416	116.706	93.709		1105.443	67.571	37.865	7
ANTILLAS HOLANDESAS	BONAIRE					4	3	1	
	CURACAO	284	122	162		44	26	18	
	Total	284	122	162		48	29	19	
ARUBA	ARUBA	19.162	8.549	10.613		7.354	4.297	3.057	
	Total	19.162	8.549	10.613		7.354	4.297	3.057	
BELICE	BELICE					13	12	1	
	Total					13	12	1	
CAIMAN ISLAS	CAIMAN ISLAS	105	54	51		121	92	29	
	GEORGETOWN	101	48	53		33	25	8	
	Total	206	102	104		154	117	37	
COSTA RICA	COSTA RICA	1	1						
	LIMON	50	49	1		576	278	298	
	SAN JOSE	25.983	14.790	11.193		25.956	14.938	11.016	2
	Total	26.034	14.840	11.194		26.532	15.216	11.314	2

País de Procedencia	Lugar de Procedencia	Colombianos				Extranjeros			
		Total	Hombres	Mujeres	Sin Especi	Total	Hombres	Mujeres	Sin especi
CUBA	CUBA	2	1	1		3	3		
	LA HABANA	5.019	2.259	2.760		925	582	343	
	Total	5.021	2.260	2.761		928	585	343	
CURAZAO	CURAZAO	9.385	4.164	5.221		2.751	1.816	934	1
	Total	9.385	4.164	5.221		2.751	1.816	934	1
EL SALVADOR	SAN SALVADOR	4	4			18	12	6	
	Total	4	4			18	12	6	
GUATEMALA	GUATEMALA	11	6	5		220	108	112	
	PUERTO SAN JOSE					43	23	20	
	Total	11	6	5		263	131	132	
HAITI	PORT AU PRINCE	1	1			3	3		
	Total	1	1			3	3		
HONDURAS	HONDURAS	3	3			57	31	26	
	LA CEIBA					52	51	1	
	ROATAN ISLAS DE LA BAHIA					150	145	5	
	SAN PEDRO SULA					56	21	35	
	TEGUCIGALPA	3		3		560	463	97	
	Total	6	3	3		875	711	164	
JAMAICA	JAIMAICA	58	28	30		20	14	6	
	KINGSTON	4	4			14	13	1	
	MONTEGO BAY	15	9	6		3	3		
	Total	77	41	36		37	30	7	
NICARAGUA	MANAGUA	12	11	1		23	23		
	NICARAGUA	10	10			2	2		
	Total	22	21	1		25	25		
PANAMA	CIUDAD DE PANAMA	86.056	51.438	34.617	1	33.287	23.350	9.934	3
	COLON	394	362	32		939	784	155	
	PANAMA	52.841	29.237	23.604		31.040	19.636	11.403	1
	Total	139.291	81.037	58.253	1	65.266	43.770	21.492	4
PUERTO RICO	SAN JUAN	1.052	587	465		330	258	72	
	Total	1.052	587	465		330	258	72	
REPUBLICA DOMINICANA	PUNTA CANA	178	87	91		2	1	1	
	REPUBLICA DOMINICANA	8.475	4.270	4.205		567	372	195	
	SANTO DOMINGO	1.207	612	595		277	186	91	
	Total	9.860	4.969	4.891		846	559	287	
AMERICA DEL SUR		302.269	178.204	124.062	3	235.875	154.624	81.243	8
ARGENTINA	BUENOS AIRES	29.213	15.635	13.576	2	12.782	9.442	3.338	2
	Total	29.213	15.635	13.576	2	12.782	9.442	3.338	2
BOLIVIA	LA PAZ	1		1		239	146	93	
	SANTA CRUZ	6.550	3.950	2.600		3.581	2.263	1.318	
	Total	6.551	3.950	2.601		3.820	2.409	1.411	

País de Procedencia	Lugar de Procedencia	Colombianos				Extranjeros			
		Total	Hombres	Mujeres	Sin Especi	Total	Hombres	Mujeres	Sin especi
BRASIL	MANAOS	3	2	1					
	MANAUS	655	459	196		493	273	220	
	RIO DE JANEIRO	5.661	3.469	2.192		5.127	3.973	1.154	
	SAO PAULO	14.750	9.106	5.644		12.879	9.784	3.093	2
	Total	21.069	13.036	8.033		18.499	14.030	4.467	2
CHILE	CHILE	1.481	823	658		628	464	164	
	SANTIAGO	10.881	5.348	5.533		5.588	4.164	1.423	1
	SANTIAGO DE CHILE	1		1		1	1		
	Total	12.363	6.171	6.192		6.217	4.629	1.587	1
ECUADOR	GUAYAQUIL	10.545	6.615	3.930		8.706	5.619	3.087	
	QUITO	45.338	29.489	15.848	1	43.440	27.851	15.587	2
	TULCAN	16.286	9.617	6.669		29.055	18.100	10.955	
	Total	72.169	45.721	26.447	1	81.201	51.570	29.629	2
PARAGUAY	ASUNCION					34	33	1	
	Total					34	33	1	
PERU	IQUITOS	368	217	151		864	527	337	
	LIMA	21.586	13.707	7.879		20.939	14.370	6.569	
	Total	21.954	13.924	8.030		21.803	14.897	6.906	
TRINIDAD Y TOBAGO	PUERTO ESPAÑA					1		1	
	Total					1		1	
VENEZUELA	CARACAS	94.423	53.086	41.337		62.086	40.615	21.470	1
	LA GUAIRA	4	3	1		8	8		
	MARACAIBO	1.179	797	382		840	561	279	
	SAN ANTONIO	8.878	5.811	3.067		7.198	4.229	2.969	
	VALENCIA	11	9	2		12	7	5	
	VENEZUELA	29	29			5	4	1	
	Total	104.524	59.735	44.789		70.149	45.424	24.724	1
EUROPA		104.539	46.896	57.643		66.600	44.524	22.074	2
ALEMANIA	FRANKFURT	37	25	12		50	36	14	
	Total	37	25	12		50	36	14	
ESPAÑA	MADRID	73.599	32.047	41.552		38.036	25.643	12.392	1
	Total	73.599	32.047	41.552		38.036	25.643	12.392	1
FRANCIA	PARIS	22.259	10.809	11.450		22.211	14.733	7.477	1
	Total	22.259	10.809	11.450		22.211	14.733	7.477	1
ITALIA	ROMA					93	64	29	
	Total					93	64	29	
REINO UNIDO	LONDRES	8.644	4.015	4.629		6.210	4.048	2.162	
	Total	8.644	4.015	4.629		6.210	4.048	2.162	
DESCONOCIDO	DESCONOCIDO	34.528	20.067	14.461	0	21.470	12.239	9.231	0

Anexo # 09

Salida de Colombianos y Extranjeros por Sexo según país de destino Año: 2003

País de Destino	Lugar de Destino	Colombianos				Extranjeros			
		Total	Hombres	Mujeres	Sin especific	Total	Hombres	Mujeres	Sin especific
TOTAL		1.177.220	630.038	547.173	9	599.552	389.505	210.022	25
AMERICA DEL NORTE		454.733	226.080	228.650	3	214.779	137.628	77.145	6
CANADA	MONTREAL	29	17	12		3.642	1.729	1.913	
	TORONTO	61	31	30		4.102	1.925	2.177	
	Total	90	48	42		7.744	3.654	4.090	
ESTADOS UNIDOS	ATLANTA	25.787	13.465	12.321	1	16.453	10.992	5.461	
	BIRMINGHAM	21	15	6		802	738	64	
	BOSTON	1		1					
	ESTADOS UNIDOS DE AMERICA	7	7			7	7		
	HOUSTON	19.863	10.586	9.276	1	14.170	9.664	4.506	
	KANSAS CITY	62	42	20		46	42	4	
	LAS VEGAS	1	1						
	LOS ANGELES	4.598	2.641	1.957		2.935	2.086	849	
	MIAMI	240.735	120.039	120.695	1	98.215	64.357	33.855	3
	MIAMI BEACH	74.252	35.811	38.441		25.685	15.403	10.282	
	NEW YORK	23.345	9.554	13.791		9.353	4.711	4.642	
	NEWARK	13.032	6.546	6.486		7.048	4.671	2.375	2
	ORLANDO	225	89	136		36	12	24	
	WASHINGTON	29.138	13.707	15.431		13.057	7.558	5.499	
	Total	431.067	212.503	218.561	3	187.807	120.241	67.561	5
MEXICO	ACAPULCO	9	5	4		10	7	3	
	CANCUN	64	31	33					
	CIUDAD DE MEXICO	407	311	96		204	151	53	
	MEXICO	23.096	13.182	9.914		19.014	13.575	5.438	1
	Total	23.576	13.529	10.047		19.228	13.733	5.494	1
AMERICA CENTRAL		202.635	113.023	89.610	2	103.454	66.386	37.062	6
ANTILLAS	BONAIRE	10	7	3					
HOLANDESAS	CURACAO	480	220	260		90	59	31	
	Total	490	227	263		90	59	31	
ARUBA	ARUBA	16.468	7.658	8.809	1	6.658	3.916	2.742	
	ORANJESTAD					5	4	1	
	Total	16.468	7.658	8.809	1	6.663	3.920	2.743	
BAHAMAS	NASSAU					1	1		
	Total					1	1		
CAIMAN ISLAS	CAIMAN ISLAS	149	66	83		118	100	18	
	GEORGETOWN	158	61	97		63	45	18	
	Total	307	127	180		181	145	36	

País de Destino	Lugar de Destino	Colombianos				Extranjeros			
		Total	Hombres	Mujeres	Sin especific	Total	Hombres	Mujeres	Sin especific
COSTA RICA	COSTA RICA	2	2						
	LIMON	45	44	1		130	62	68	
	SAN JOSE	25.192	14.283	10.908	1	26.707	15.443	11.262	2
	Total	25.239	14.329	10.909	1	26.837	15.505	11.330	2
CUBA	CUBA					2		2	
	LA HABANA	5.203	2.424	2.779		931	617	314	
	Total	5.203	2.424	2.779		933	617	316	
CURAZAO	CURAZAO	6.820	3.003	3.817		2.350	1.538	812	
	Total	6.820	3.003	3.817		2.350	1.538	812	
EL SALVADOR	SAN SALVADOR	37	25	12		21	15	6	
	Total	37	25	12		21	15	6	
GUATEMALA	GUATEMALA	119	80	39		339	178	161	
	Total	119	80	39		339	178	161	
HAITI	PORT AU PRINCE	4	4						
	Total	4	4						
HONDURAS	HONDURAS	3	3			57	33	24	
	LA CEIBA					59	58	1	
	ROATAN ISLAS DE LA BAHIA	1		1		206	193	13	
	SAN PEDRO SULA	1		1		105	37	68	
	TEGUCIGALPA	15	8	7		368	304	64	
	Total	20	11	9		795	625	170	
JAMAICA	JAIMAICA	26	14	12		8	6	2	
	KINGSTON					16	16		
	MONTEGO BAY	6	1	5		10	9	1	
	Total	32	15	17		34	31	3	
NICARAGUA	MANAGUA	39	33	6		17	13	4	
	NICARAGUA	6	6			1	1		
	Total	45	39	6		18	14	4	
PANAMA	CIUDAD DE PANAMA	84.793	50.486	34.307		33.325	23.394	9.929	2
	COLON	470	420	50		862	724	138	
	PANAMA	52.278	28.820	23.458		29.768	18.782	10.985	1
	Total	137.541	79.726	57.815		63.955	42.900	21.052	3
PUERTO RICO	SAN JUAN	866	464	402		331	258	73	
	Total	866	464	402		331	258	73	
REPUBLICA DOMINICANA	PUNTA CANA	138	59	79		4	2	2	
REPUBLICA DOMINICANA	REPUBLICA DOMINICANA	7.970	4.129	3.841		702	445	256	1
	SANTO DOMINGO	1.336	703	633		200	133	67	
	Total	9.444	4.891	4.553		906	580	325	1
AMERICA DEL SUR		417.630	245.002	172.625	3	214.195	141.071	73.114	10
ARGENTINA	BUENOS AIRES	32.155	17.208	14.947		14.671	10.925	3.741	5
	Total	32.155	17.208	14.947		14.671	10.925	3.741	5
BOLIVIA	LA PAZ	73	68	5		240	147	93	
	SANTA CRUZ	5.678	3.379	2.299		2.777	1.827	950	
	Total	5.751	3.447	2.304		3.017	1.974	1.043	
BRASIL	MANAUS	920	597	323		487	268	219	
	RIO DE JANEIRO	6.966	4.500	2.466		5.535	4.353	1.182	

País de Destino	Lugar de Destino	Colombianos				Extranjeros			
		Total	Hombres	Mujeres	Sin especific	Total	Hombres	Mujeres	Sin especific
	SAO PAULO	12.996	8.161	4.835		11.912	8.986	2.925	1
	Total	20.882	13.258	7.624		17.934	13.607	4.326	1
CHILE	CHILE	1.477	788	689		778	604	174	
	SANTIAGO	9.162	4.356	4.805	1	3.815	2.728	1.087	
	SANTIAGO DE CHILE	24	7	17					
	Total	10.663	5.151	5.511	1	4.593	3.332	1.261	
ECUADOR	GUAYAQUIL	11.118	7.090	4.028		8.360	5.587	2.773	
	QUITO	43.237	28.203	15.034		41.933	26.638	15.293	2
	TULCAN	109.122	64.466	44.656		16.179	10.003	6.176	
	Total	163.477	99.759	63.718		66.472	42.228	24.242	2
GUAYANA FRANCESA	CAYENA					10	7	3	
	Total					10	7	3	
PARAGUAY	ASUNCION					53	51	2	
	Total					53	51	2	
PERU	IQUITOS	575	328	247		818	464	354	
	LIMA	22.884	14.528	8.354	2	19.839	13.806	6.032	1
	PERU					2	1	1	
	Total	23.459	14.856	8.601	2	20.659	14.271	6.387	1
TRINIDAD Y TOBAGO	PUERTO ESPAÑA	1	1						
	Total	1	1						
URUGUAY	MONTEVIDEO					1	1		
	Total					1	1		
VENEZUELA	CARACAS	67.489	37.554	29.935		54.758	36.186	18.571	1
	LA GUAIRA	2	2			5	5		
	MARACAIBO	47.176	25.141	22.035		12.866	7.137	5.729	
	SAN ANTONIO	13.956	8.930	5.026		6.431	3.802	2.629	
	VALENCIA	22	13	9		32	23	9	
	VENEZUELA	24	24						
	Total	128.669	71.664	57.005		74.092	47.153	26.938	1
EUROPA		102.106	45.851	56.254	1	67.084	44.389	22.692	3
ALEMANIA	FRANKFURT	40	28	12		43	26	17	
	Total	40	28	12		43	26	17	
ESPAÑA	MADRID	70.158	30.523	39.634	1	37.905	25.365	12.538	2
	Total	70.158	30.523	39.634	1	37.905	25.365	12.538	2
FRANCIA	PARIS	22.796	11.092	11.704		22.505	14.690	7.814	1
	Total	22.796	11.092	11.704		22.505	14.690	7.814	1
ITALIA	ROMA					211	135	76	
	Total					211	135	76	
REINO UNIDO	LONDRES	9.112	4.208	4.904		6.420	4.173	2.247	
	Total	9.112	4.208	4.904		6.420	4.173	2.247	
ASIA		1		1					
JAPON	TOKIO	1		1					
	Total	1		1					
DESCONOCIDO		32.688	19.740	12.948	0	12.733	7.553	5.180	0

Anexo # 10

Salida de Colombianos según edades 2002, según destino

Año: 2003

País Destino	Lugar de Destino	Total	< 10	10 - 19	20 -29	30 - 39	40 - 49	50 - 59	60 - 69	70 - 79	> 79
TOTAL		1.177.220	67.816	97.694	242.618	322.052	251.620	122.002	59.179	22.068	3.656
AMERICA DEL NORTE		479.704	32.887	44.473	81.918	120.265	100.591	52.320	31.356	13.546	2.348
CANADA	MONTREAL	27	3	4	8	7	3	2			
	TORONTO	55	7	2	12	23	8	3			
ESTADOS UNIDOS	BOSTON	1				1					
	LAS VEGAS	0									
	LOS ANGELES	124	4	22	18	42	30	8			
	MIAMI	83.152	7.510	10.500	17.000	23.764	20.876	3.502			
	NEW YORK	7.252	570	970	1.392	2.083	1.953	284			
	ORLANDO	178	29	32	19	49	44	5			
ESTADOS UNIDOS/AMERICA	ATLANTA	25.656	1.524	3.043	5.615	5.685	4.357	2.909	1.779	650	94
	BIRMINGHAM	21	4		7	3	2	4	1		
	E.U. DE AMERICA	7				1		3	2	1	
	HOUSTON	19.777	966	1.544	3.502	4.990	3.786	2.577	1.633	669	110
	LOS ANGELES	4.452	231	238	874	1.376	1.116	463	107	38	9
	MIAMI	185.678	12.731	15.161	28.737	45.577	37.971	23.207	14.792	6.405	1.097
	MIAMI BEACH	74.179	4.715	6.353	11.836	17.748	14.367	9.367	6.339	2.893	561
	MONTGOMERY	61	1		10	24	9	12	4		1
	NEW YORK	13.375	884	1.310	1.616	2.410	2.455	1.933	1.737	904	126
	NEWARK	12.978	592	1.155	2.290	2.927	2.476	1.808	1.146	485	99
	WASHINGTON	29.008	1.519	2.482	4.415	6.524	6.167	3.793	2.780	1.138	190
MEXICO	ACAPULCO	9	4		1	2	2				
	CANCUN	64	7	8	9	16	9	7	5	3	
	CIUDAD DE MEXICO	403	15	24	46	130	76	80	28	4	
	MEXICO	23.247	1.571	1.625	4.511	6.883	4.884	2.353	1.003	356	61
AMERICA CENTRAL		199.318	12.162	15.564	42.574	56.416	41.828	19.263	8.379	2.705	427

Pais Destino	Lugar de Destino	Total	< 10	10 - 19	20 -29	30 - 39	40 - 49	50 - 59	60 - 69	70 - 79	> 79
ANTILLAS HOLANDESAS	BONAIRE	10		2	3	2	3				
	CURACAO	456	32	36	106	140	128	14			
ARUBA	ARUBA	16.341	1.308	1.590	3.818	4.644	2.976	1.274	511	195	25
COSTA RICA	COSTA RICA	2					1	1			
	LIMON	45		4	2	16	14	7	1	1	
CUBA	SAN JOSE	25.060	1.563	2.093	4.789	6.325	5.170	2.977	1.517	541	85
	LA HABANA	5.127	308	629	970	964	1.051	746	341	111	7
CURAZAO	CURAZAO	6.790	432	461	2.058	2.048	1.210	386	155	33	7
EL SALVADOR	SAN SALVADOR	35	3	3	6	17	6				
ESPAÑA	MADRID	1.365	77	86	459	501	223	19			
GUATEMALA	GUATEMALA	101	1	2	26	49	22	1			
HAITI	PORT AU PRINCE	4				1	3				
HONDURAS	HONDURAS	3			1	2					
	ROATAN ISLAS DE LA BAHIA	1		1							
	SAN PEDRO SULA	1				1					
	TEGUCIGALPA	15		1		9	4	1			
ISLAS CAIMAN	CAIMAN ISLAS	149	23	19	37	40	18	8	3	1	
	GEORGETOWN	156	34	28	33	35	13	6	5	1	1
JAMAICA	JAMAICA	26	6	2	3	8	3	3	1		
	MONTEGO BAY	5		2	2		1				
NICARAGUA	MANAGUA	35		1	4	11	19				
	NICARAGUA	6			1		4				
PANAMA	CIUDAD DE PANAMA	84.393	4.423	5.146	17.627	24.283	18.277	8.970	4.221	1.226	220
	COLON	469	5	14	90	148	139	56	13	4	
	PANAMA	48.521	3.069	4.285	10.483	14.406	10.748	3.752	1.253	456	69
PUERTO RICO	SAN JUAN	841	39	91	200	250	151	72	20	17	1
REPUBLICA DOMINICANA	PUNTA CANA	122	27	11	24	39	18	3			
	REPUBLICA DOMINICANA	7.939	732	908	1.540	2.083	1.421	850	290	106	9
	SANTO DOMINGO	1.300	80	150	291	394	205	116	48	13	3
AMERICA DEL SUR		376.966	13.801	25.732	84.884	109.098	85.222	38.990	14.432	4.181	626
ARGENTINA	BUENOS AIRES	31.972	1.043	1.831	6.056	9.218	7.512	3.894	1.793	564	61
BOLIVIA	LA PAZ	73			18	20	17	13	5		
	SANTA CRUZ	5.660	247	657	1.102	1.275	1.193	719	358	99	10
BRASIL	MANAUS	916	27	228	235	203	130	59	32	2	
	RIO DE JANEIRO	6.922	244	341	1.330	2.185	1.844	704	216	52	6
	SAO PAULO	11.558	385	601	2.190	3.687	2.874	1.204	478	120	19

Pais Destino	Lugar de Destino	Total	< 10	10 - 19	20 -29	30 - 39	40 - 49	50 - 59	60 - 69	70 - 79	> 79
CHILE	CHILE	1.471	43	77	260	438	351	182	88	31	1
	SANTIAGO	9.116	402	715	1.774	2.013	1.777	1.385	754	262	34
	SANTIAGO DE CHILE	23	1	4	12	5	1				
ECUADOR	GUAYAQUIL	11.048	317	431	2.317	3.731	2.793	1.062	274	112	11
	QUITO	42.939	1.086	1.313	8.320	14.038	11.611	4.769	1.386	348	68
	TULCAN	105.958	5.408	12.993	34.784	26.733	16.752	6.198	2.349	640	101
PERU	IQUITOS	565	53	115	149	111	82	42	11	2	
	LIMA	22.103	669	1.012	4.626	7.276	5.215	2.339	748	188	30
TRINIDAD Y TABAGO	PUERTO ESPAÑA	1			1						
VENEZUELA	CARACAS	67.186	2.706	3.678	13.117	20.418	15.692	7.522	2.886	980	187
	LA GUAIRA	2			1		1				
	MARACAIBO	47.144	851	1.141	5.353	13.229	14.237	8.400	3.054	781	98
	SAN ANTONIO	12.263	319	593	3.231	4.502	3.122	496			
	VALENCIA	22		2	8	4	7	1			
	VENEZUELA	24			1	11	11	1			
EUROPA		100.163	7.758	9.837	26.081	26.848	16.855	8.042	3.458	1.122	162
ALEMANIA	FRANKFURT	39			6	16	13	4			
ESPAÑA	MADRID	68.503	5.166	6.174	18.332	19.228	11.493	5.135	2.149	720	106
FRANCIA	PARIS	22.548	2.081	2.545	5.032	5.538	3.998	2.076	943	293	42
REINO UNIDO	LONDRES	9.073	511	1.118	2.711	2.066	1.351	827	366	109	14
ASIA		1	0	0	0	1	0	0	0	0	0
JAPON	TOKIO	1				1					
SIN ESPECIFICAR		21.068	1.208	2.088	7.161	9.424	7.124	3.387	1.554	514	93

Anexo # 11

Entrada de Colombianos por Grupos de Edades según País de Procedencia
Año: 2003

País Procedencia	Lugar de Procedencia	Total	< 10	10 - 19	20 -29	30 - 39	40 - 49	50 - 59	60 - 69	70 - 79	> 79	Sin Esp
TOTAL		1.060.947	62.017	87.108	209.518	283.294	224.412	113.519	56.341	21.092	3.494	152
AMERICA DEL NORTE		461.820	32.500	43.026	76.518	114.039	96.772	51.700	31.326	13.541	2.348	50
CANADA	MONTREAL	29	2	3	9	6	6	1				2
	TORONTO	43	4	2	9	15	8	1				4
ESTADOS UNIDOS	ATLANTA	25.661	1.524	3.043	5.615	5.685	4.357	2.909	1.779	650	94	5
	MIAMI	259.435	20.525	25.301	41.921	65.649	57.241	26.485	14.792	6.405	1.097	19
	ORLANDO	19	1	6	3	3	3	1				2
	BIRMINGHAM	21	4		7	3	2	4	1			
	HOUSTON	19.777	966	1.544	3.502	4.990	3.786	2.577	1.633	669	110	
	LOS ANGELES	4.457	231	238	874	1.376	1.116	463	107	38	9	5
	MIAMI BEACH	74.179	4.715	6.353	11.836	17.748	14.367	9.367	6.339	2.893	561	
	MONTGOMERY	62	1		10	24	9	12	4		1	1
	NEW YORK	13.375	884	1.310	1.616	2.410	2.455	1.933	1.737	904	126	
	NEWARK	12.990	592	1.155	2.290	2.927	2.476	1.808	1.146	485	99	12
	WASHINGTON	29.008	1.519	2.482	4.415	6.524	6.167	3.793	2.780	1.138	190	
	MEXICO	ACAPULCO	9	4		1	2	2				
	CANCUN	64	7	8	9	16	9	7	5	3		
	CIUDAD DE MEXICO	22.691	1.521	1.581	4.401	6.661	4.768	2.339	1.003	356	61	
AMERICA CENTRAL		148.164	8.965	11.159	31.322	41.008	30.502	15.448	7.125	2.248	358	29
ANTILLAS HOLANDEAS	CURAZAO	262	31	55	66	62	41	6				1
ARUBA	ARUBA	15.960	1.288	1.616	3.691	4.504	2.870	1.260	511	195	25	
COSTA RICA	COSTA RICA	2					1	1				
	SAN JOSE	24.926	1.551	2.071	4.772	6.271	5.145	2.973	1.517	541	85	
CUBA	LA HABANA	4.962	297	618	925	911	1.011	739	341	111	7	2
CURAZAO	CURAZAO	6.790	432	461	2.058	2.048	1.210	386	155	33	7	
EL SALVADOR	SAN SALVADOR	3				1	2					
GUATEMALA	GUATEMALA	15	1	2	1	7	3	1				
HAITI	PORT AU PRINCE	1										
HONDURAS	HONDURAS	3			1	2						
	ROATAN ISLAS DE LA BAHIA	1			1							
	SAN PEDRO SULA	1				1						
	TEGUCIGALPA	2		1	1							

País Procedencia		Lugar de Procedencia	Total	< 10	10 - 19	20 -29	30 - 39	40 - 49	50 - 59	60 - 69	70 - 79	> 79	Sin Esp
ISLAS CAIMAN	CAIMAN ISLAS	149	23	19	37	40	18	8	3	1	1	1	2
	GEORGETOWN	158	34	28	33	35	13	6	5	1	1	1	2
JAMAICA	JAMAICA	26	6	2	3	8	3	3	1				
	KINGSTON	4	1	1	1	1	1						1
	MONTEGO BAY	15	2	1	5	1	5						1
NICARAGUA	MANAGUA	12	1	1	1	3	6	1					1
	NICARAGUA	6			1	4	4	1					
PANAMA	CIUDAD DE PANAMA	84.393	4.423	5.146	17.627	24.283	18.277	8.970	4.221	1.226	220		
	COLON	470	5	14	90	148	139	56	13	4			1
PUERTO RICO	SAN JUAN	775	34	79	183	230	133	72	20	17	1		6
REPUBLICA DOMINICANA	PUNTA CANA	168	39	21	30	45	23	2					8
	REPUBLICA DOMINICANA	7.941	732	908	1.540	2.083	1.421	850	290	106	9		2
	SANTO DOMINGO	1.119	67	117	255	324	175	113	48	13	3		4
AMERICA DEL SUR			350.808	12.798	23.090	75.600	101.401	80.288	38.330	14.432	4.181	626	62
ARGENTINA	BUENOS AIRES	31.897	1.043	1.828	6.032	9.192	7.495	3.886	1.793	564	61		3
BOLIVIA	LA PAZ	71			18	20	15	13	5				
	SANTA CRUZ	5.660	247	657	1.102	1.275	1.193	719	358	99	10		
BRASIL	MANAOS	920	27	228	235	203	130	59	32	2			4
	RIO DE JANEIRO	6.911	244	336	1.325	2.182	1.841	704	216	52	6		5
	SAO PAULO	11.523	385	598	2.183	3.672	2.865	1.203	478	120	19		
CHILE	CHILE	1.477	43	77	260	438	351	182	88	31	1		6
	SANTIAGO	9.123	402	715	1.774	2.013	1.777	1.385	754	262	34		7
ECUADOR	GUAYAQUIL	11.048	317	431	2.315	3.729	2.791	1.061	274	112	11		7
	QUITO	42.869	1.085	1.308	8.296	14.009	11.594	4.766	1.386	348	68		9
	TULCAN	84.552	4.450	10.534	26.812	20.840	13.096	5.730	2.349	640	101		0
PERU	IQUITOS	575	53	115	149	111	82	42	11	2			10
	LIMA	22.083	668	1.009	4.621	7.267	5.204	2.337	748	188	30		11
TRINIDAD Y TABAGO	PUERTO ESPAÑA	1			1								
VENEZUELA	CARACAS	67.085	2.701	3.673	13.089	20.391	15.659	7.519	2.886	980	187		
	LA GUAIRA	2			1		1						
	MARACAIBO	47.151	865	1.165	5.356	13.210	14.225	8.397	3.054	781	98		
	SAN ANTONIO	7.843	268	414	2.029	2.843	1.962	327					
	VALENCIA	17		2	3	5	7						
EUROPA			100.155	7.754	9.833	26.078	26.846	16.850	8.041	3.458	1.122	162	11
ALEMANIA	FRANKFURT	40			6	16	13	4					1
ESPAÑA	MADRID	68.503	5.166	6.174	18.332	19.228	11.493	5.135	2.149	720	106		
FRANCIA	PARIS	22.546	2.081	2.544	5.031	5.538	3.998	2.076	943	293	42		
REINO UNIDO	LONDRES	9.066	507	1.115	2.709	2.064	1.346	826	366	109	14		10

Anexo # 12

Entrada de Extranjeros según país de procedencia por edades
Año: 2003

País de Procedencia	Ciudad Procedencia	Grupos de Edad										
		< 10	10 - 19	20 - 29	30 - 39	40 - 49	50 - 59	60 - 69	70 - 79	> 79	Sin Esp	
TOTAL		603.540	51.230	43.538	108.666	156.283	132.341	74.533	26.213	7.236	1.344	2.156
AMERICA DEL NORTE		225.733	27.085	17.501	29.312	53.125	53.190	29.299	11.076	3.029	592	1.524
CANADA	MONTREAL	3.465	49	332	1.052	775	915	282	42	17	1	
	TORONTO	3.025	80	240	647	650	963	349	77	17	2	
ESTADOS UNIDOS	LOS ANGELES	8	4	2								2
	MIAMI	30.698	5.644	3.452	3.944	7.864	8.236	1.408				150
	NEW YORK	2.732	824	379	233	377	446	73				400
	ORLANDO	17	5	7		3	1					1
	WASHINGTON	9		1		2	3	1				2
ESTADOS UNIDOS DE AMERICA	ATLANTA	16.138	1.016	699	2.218	4.305	4.177	2.603	808	168	18	126
	BIRMINGHAM	804	15	11	15	86	253	344	77	3		
	ESTADOS UNIDOS DE AMERICA	18		5		1	9	2			1	
	HOUSTON	13.868	858	575	1.455	3.109	4.297	2.549	716	160	39	110
	LOS ANGELES	3.209	194	137	702	1.011	657	344	120	22	2	20
	MIAMI	76.365	7.972	4.949	8.866	18.306	18.157	11.606	4.847	1.392	270	256
	MIAMI BEACH	29.515	4.526	3.138	3.080	5.653	5.757	4.136	2.137	675	157	76
	NEW YORK	3.425	1.016	577	283	441	426	365	179	53	9	76
	NEWARK	8.098	656	437	1.224	2.080	1.743	1.235	499	119	29	76
	TEXAS	1					1					
	WASHINGTON	15.672	3.273	1.867	1.668	2.581	2.832	2.030	941	267	45	168
MEXICO	ACAPULCO	5		2		2		1				
	CANCUN	10		2			2	1		1		
	CIUDAD DE MEXICO	177	3	6	30	51	56	27	4			
	MEXICO	18.474	950	690	3.885	5.828	4.259	1.943	628	135	19	137
AMERICA CENTRAL		102.081	6.993	7.077	22.939	27.258	20.607	11.301	4.262	1.241	240	163

País de Procedencia	Ciudad Procedencia	Grupos de Edad											
		Total	< 10	10 - 19	20 - 29	30 - 39	40 - 49	50 - 59	60 - 69	70 - 79	> 79	Sin Esp	
CHILE	CHILE	628	18	38	92	162	165	107	35	9	1	1	1
	SANTIAGO	5.588	225	262	854	1.550	1.337	906	312	81	19	42	1
	SANTIAGO DE CHILE	1											
Ecuador	GUAYAQUIL	8.696	369	710	1.885	2.626	1.794	865	319	61	17	50	
	QUITO	43.284	2.097	3.967	9.658	11.466	8.817	4.945	1.726	506	102		
	TULCAN	28.139	1.545	3.813	8.650	6.906	4.622	1.899	494	181	29		
PARAGUAY	ASUNCION	34			13	9	9	1				2	
PERU	IQUITOS	864	28	39	249	276	141	79	24	12	2	14	
	LIMA	19.337	561	741	4.233	5.795	4.378	2.439	869	231	38	52	
TRINIDAD Y TABAGO	PUERTO ESPAÑA	1							1				
VENEZUELA	CARACAS	61.789	3.795	4.208	11.923	17.096	13.223	8.132	2.602	707	103		
	LA GUAIRA	8			6		1					1	
	MARACAIBO	840	52	56	155	204	200	111	30	9	3	20	
	SAN ANTONIO	6.328	546	755	1.805	1.695	1.308	219					
	VALENCIA	12	1		3	2	2	1	2			1	
	VENEZUELA	5			1	2	2	2					
EUROPA		66.096	6.770	2.893	10.587	18.066	14.149	9.453	2.983	808	129	258	
ALEMANIA	FRANKFURT	50	6	4	6	18	11	3	2				
ESPAÑA	MADRID	37.532	4.316	1.416	5.405	10.273	8.283	5.580	1.692	488	79		
FRANCIA	PARIS	22.211	1.786	1.030	4.030	6.238	4.600	3.037	1.012	260	36	182	
ITALIA	ROMA	93	4	3	22	35	16	4				9	
REINO UNIDO	LONDRES	6.210	658	440	1.124	1.502	1.239	829	277	60	14	67	
SIN ESPECIFICAR		21.369	1.895	3.113	5.101	4.070	3.729	2.327	806	212	45	71	

Anexo # 12 A

Entradas de Extranjeros por Grupos de Edad según Nacionalidad
Año: 2.003

Nacionalidad	Total	GRUPOS DE EDAD									
		< 10	10 - 19	20 -29	30 - 39	40 - 49	50 - 59	60 - 69	70 - 79	> 79	SIN ESPEC
TOTAL	624.909	50.369	45.093	112.661	157.000	132.552	76.238	27.011	7.445	1.389	15.151
AMERICA DEL NORTE	215.196	25.677	16.649	26.979	46.279	48.257	28.469	11.193	3.014	598	8.081
CANADA	16.292	837	1.115	3.148	3.221	3.837	1.963	559	143	18	1.451ES-
ESTADOS UNIDOS	171.906	23.535	14.518	17.565	34.012	38.617	24.202	9.883	2.706	557	6.311
MEXICO	26.998	1.305	1.016	6.266	9.046	5.803	2.304	751	165	23	319
AMERICA CENTRAL	57.067	3.351	4.130	14.321	15.588	10.373	5.039	1.805	585	149	1.726
ANGUILLA	2				1						
ANTIGUA Y BARBUDA	67		1	4	1	2					54
ANTILLAS HOLANDESES	904	157	63	106	166	187	95	67	14	13	36
ARUBA	1.198	181	104	137	268	235	157	82	23	1	10
BAHAMAS	140	5	2	56	45	23	6	2	0	0	1
BARBADOS	66	2	4	12	21	14	10	1	1	0	1
BELICE	76	3		17	26	18		8	2		2
BERMUDAS	6			2	3		1				
CAIMAN ISLAS	5	1				2					2
COSTA RICA	18.410	1.407	2.023	4.280	4.333	3.282	1.386	550	232	61	856
CUBA	2.491	45	85	335	723	587	498	122	20	7	69
CURAZAO	308	46	23	30	77	46	54	17	12	12	3
DOMINICA	61	3	2	7	28	9	7	2	0	0	3EL
SALVADOR	2.339	53	127	461	809	552	220	72	14	7	24
GRANADA	12	0	1	5	1	3	1	0	0	0	1
GUADALUPE	11	1		4	2	3	1				
GUATEMALA	5.378	255	421	1.648	1.410	984	406	110	33	4	107
HAITI	105		5	21	34	22	12	7	4		
HONDURAS	2.744	112	155	836	831	486	202	80	19	3	20
CAIMAN ISLAS	84	5	17	15	11	13	14	3	2	2	2JA-
MAICA	326	9	16	64	117	74	31	4	2	1	8
MONTERRAT	1	1									NI-
CAPAGUA	842	5	21	170	282	227	80	25	12	2	18PA-
NAMA	18.764	995	942	5.433	5.447	3.029	1.633	597	182	43	463

Nacionalidad	Total	GRUPOS DE EDAD									
		< 10	10 - 19	20 - 29	30 - 39	40 - 49	50 - 59	60 - 69	70 - 79	> 79	SIN ESPEC
PUERTO RICO	61	1	4	9	17	13	10	4	1	0	2
REPUBLICA DOMINICANA	2.627	64	112	656	918	552	213	51	12	5	44
SAN VICENTE Y LAS GRANADINAS	5	1	2	3	4	4					
SAN CRISTOBAL Y NEVIS	11										
SAN VICENTE Y LAS GRANADINAS	2										
SANTA LUCIA	21	0	1	6	9	4	0	1	0	0	0
AMERICA DEL SUR	213.075	11.209	18.570	47.304	57.324	43.714	22.449	7.099	2.090	392	2.924
ARGENTINA	16.026	456	517	3.037	4.660	3.837	2.356	781	211	32	139
BOLIVIA	3.257	114	265	753	918	687	327	126	23	3	41
BRASIL	16.938	568	731	3.463	5.261	4.326	1.846	468	96	28	151
CHILE	9.858	372	524	1.468	2.670	2.413	1.655	457	126	28	145
ECUADOR	64.430	3.290	7.499	16.297	16.656	11.725	5.342	1.780	601	133	1.107
GUAYANA FRANCESA	12	0	0	2	2	4	1	0	0	0	0
GUYANA	75	2	1	10	20	22	13	5	0	0	2PA-
RAGUAY	702	14	78	159	161	169	84	25	3	3	6
PERU	22.135	662	991	5.031	6.870	4.987	2.511	746	237	42	58
PERU	3.597	138	239	851	1.047	766	102				454
REUNION	1	1									
SURINAME	24		1	5	10		5	1	2		
TRINIDAD Y TOBAGO	357	7	18	59	105	99	52	10	3	2	2
URUGUAY	2.096	27	77	333	548	598	353	106	32	1	21
VENEZUELA	73.567	5.558	7.629	15.833	18.396	14.081	7.802	2.594	756	120	798
EUROPA	120.854	9.576	5.017	18.891	32.816	26.124	18.074	6.355	1.658	239	2.104
ALBANIA	16		1	12	2		1				
ALEMANIA	14.261	998	727	1.922	3.875	2.880	2.055	1.200	217	32	355
ANDORRA	52	4	4	41	41	1	2				
ANTILLAS NEERLANDESAS	40	4	2	5	5	11	4	8	1		
AUSTRIA	1.441	89	71	309	395	248	200	66	36	4	23
BELARUS	7			5	1		1				
BELGICA	1.850	110	85	308	486	456	255	96	27	2	25
BOSNIA	7			3	2	2					
BULGARIA	77	2	4	14	17	19	15	5	0	0	1
REPUBLICA CHECA	29			13	6	3	3	4			
CHIPRE	56	8	7	11	9	17	4				
CROACIA	80	4	6	17	12	10	26	4	0	0	1DI-
NAMARCA	860	60	22	121	328	161	109	34	5	0	20ES-

Nacionalidad	GRUPOS DE EDAD										SIN ESPEC
	< 10	10 - 19	20 -29	30 - 39	40 - 49	50 - 59	60 - 69	70 - 79	> 79		
Total	398	570	4.243	3.976	3.250	1.767	459	83	9	178	
SANTA SEDE	3										
SUECIA	2.707	186	236	456	712	442	516	16	2	36	
SUIZA	5.226	399	316	898	1.287	1.043	813	70	8	96	
TERRIT. BRIT. EN EL OCEANO INDICO	1									1	
UCRANIA	166	0	6	42	54	39	17	2	0	1	
YAMENA	1						1				
YUGOSLAVIA	69	1	2	19	18	15	12	0	0	0	
ASIA	14.933	398	570	4.243	3.976	3.250	1.767	459	83	178	
AFGANISTAN	2				1					1	
ARABIA	9		2	1	2				1		
ARABIA SAUDITA	5	0	0	0	3	1	0	0	0	1	
ARMENIA	7			1	3	1	1			1	
AZERBAIYAN	12	1			5	5	1				
BAHREIN	1				1						
BANGLADESH	17			1	5	6	3	1		1	
BRUNEI DARUSSALAM	11	2		3	3	3	1			2	
CAMBOYA	1				1						
REPUBLICA DE COREA	75				41	22	8	4			
REP. POP. DEMOC. DE COREA	1.939	51	35	342	740	578	136	45	5	7	
EMIRATOS ARABES	8			1	7						
FILIPINAS	484	1	5	139	143	129	56	7	0	3	
GEORGIA	70	9	30	15	6	2	5			3	
HONG KONG	68	3	2	7	14	24	15	0	1	2	
INDIA	917	10	13	220	346	212	102	6	1	5	
INDONESIA	457	4	14	124	141	98	51	15	3	6	
IRAN	127	2	0	19	58	33	12	1	0	1	
ISRAEL	3.717	66	211	1.894	485	513	391	107	25	24	
JAPON	3.665	205	61	616	1.069	848	614	161	24	67	
JORDANIA	50			8	18	12	9	3			
KAZAISTAN	17	1		8	2	2	1	4			
KUWAIT	5			3		1	1				
REP. DEMOC. POPULAR LAO	1				1						
LIBANO	742	5	32	271	222	111	46	37	10	8	
MALASIA	99	3	0	22	26	38	9	1	0	0	
MONGOLIA	8			6	1	1					
NEPAL	12			1	6	4	1				
OMAN	2			1		1					
PAKISTAN	31	0	0	6	13	8	2	0	1	1	
PALESTINA	19	2	2	5	4	6			0		

Nacionalidad	Total	GRUPOS DE EDAD																			
		< 10	10 - 19	20 -29	30 - 39	40 - 49	50 - 59	60 - 69	70 - 79	> 79	SIN ESPEC										
QATAR	2																				
TAIWAN	1.089	25	101	261	248	263	147	27	5	2	10										
CHINA	762	4	43	136	210	190	119	28	7	0	25										
SINGAPUR	120	1	2	13	33	54	14	3	0	0	0										
REP. ARABE SIRIA	38	1	1	3	14	9	5	4	0	0	1										
SRI LANKA	19				12	6			1												
TAILANDIA	35	1	0	11	9	11	3	0	0	0	0										
TAIWAN	44	1	1	11	10	13	3				5										
TURKMENISTAN	1				1																
TURQUIA	210	0	3	81	70	41	11	1	0	0	3										
UNION MYNAMAR	1				1																
UZBEKISTAN	2				2																
VIET NAM	31	0	12	12	0	4	1	1	0	0	1										
YEMEN	1			1																	
AFRICA	963	36	13	172	314	280	113	18	3	0	14										
AFRICA	27	1		2	9	9	4	1	1												
ARGELIA	27	3	1	8	5	3	3	4													
BENIN	7			1	2	4															
BURKINA FASO	7			5		1	1														
BURUNDI	1					1															
CAMERUN	17			5	5	2	4				1										
CEUTA Y MELILLA	2					2															
CHAD	6			4	4	2															
REP. DEMOC. DEL CONGO	1					1															
REP. DEMOC. DEL CONGO	16	1		2	8	4	1														
COTE D'IVOIRE	17			5	4	6	1				1										
EGIPTO	69	1	1	6	26	24	9		1		1										
ERITREA	1				1																
ETIOPIA	15				4	8	2	1													
GHANA	18			1	3	8	5	1													
GUINEA	6			2	1	3															
GUINEA BISSAU	1				1																
GUINEA ECUATORIAL	1				1																
KENYA	70	3		18	20	17	11				1										
LESOTHO	1							1													
LIBERIA	5			3	1	1															
LIBIA	4			1	1	1					2										
MADAGASCAR	9		1	1	1	5	1														

Nacionalidad	Total	GRUPOS DE EDAD																
		< 10	10 - 19	20 - 29	30 - 39	40 - 49	50 - 59	60 - 69	70 - 79	> 79	SIN ESPEC							
MALAWI	4						3	1										
MALI	1						1											
MARRUECOS	63	7	5	6	26		10	6	1									2
MAURICIO	2			1			1											
MAURITANIA	1						1											
MOZAMBIQUE	5			3	1		1											
NAMIBIA	1																	
NIGER	5			1	3		1											
NIGERIA	82	1	1	18	37		13	10	1			1						1
ANGOLA	18				10		4		3			1						
RWANDA	3				1		1											
SAHARA OCCIDENTAL	5				4		1											
SENEGAL	11				3		6		1									
SIERRA LEONA	1						1											
SUDAFRICA	375	19	4	72	118		116	42	2									2
SUDAN	1				1													
REP. UNIDA DE TANZANIA	17				4		4	6	2									1
TOGO	3				1		2											
TUNEZ	13				6		1											1
UGANDA	18				3		9	1										1
ZAMBIA	6	0	0	1	1		3	1	0			0	0	0				0
OCEANIA	2.756	121	143	740	683	535	318	81	11	2	122							
AUSTRALIA	1.985	84	117	563	467	396	253	67	8	2	28							
FIJI	4	0	0	1	1	1	1	0	0	0	0							
ISLAS WALLIS Y FUTUNA	24	3	3	7	2	6	1	1			1							1
NUEVA CALEDONIA	2					1	1											
NUEVA ZELANDIA	735	34	23	168	209	130	62	13	3	0	93							
POLINESIA FRANCESA	4			1	2	1												
SAMOA ESTADOUNIDENSE	1				1													
TOQUELAU	1				1													
DESCONOCIDO	65	1	1	11	20	19	9	1	1	0	2							

Anexo # 13

Entradas de Extranjeros por Calidad Migratoria: según Nacionalidad Año 2003

Nacionalidad	TOTAL	Calidad Migratoria						
		CORTESIA (DEC 2170)	FAMILIAR DE NACIONAL COLOMBIANO	INMIGRANTE (DEC 2170)	NEGOCIOS (DEC 2170)	ORDINARIA	PENSIONADO	PREFERENCIAL
TOTAL	599.552	3.748	1.853	26	4.358	2.002	17	17.387
AMERICA DEL NORTE	213.780	940	365	0	1.076	607	3	7.473
CANADA	16.168	37	34	.	95	93	1	219
ESTADOS UNIDOS	171.091	853	285	.	703	407	2	7.051
MEXICO	26.521	50	46	.	278	107	.	203
AMERICA CENTRAL	56.426	246	92	0	792	130	0	1.568
ANGUILA	1
ANTIGUA Y BARBUDA	14
ANTILLAS HOLANDEAS	773	1	.	.
ARUBA	1.127	.	.	.	6	.	.	.
BAHAMAS	139	2
BARBADOS	51	1
BELICE	76	1
BERMUDAS	8
CAIMAN ISLAS	72
COSTA RICA	18.218	19	7	.	168	15	.	135
CUBA	2.332	42	31	.	29	32	.	654
CURAZAO	263	1	.	.
DOMINICA	62	.	.	.	13	2	.	2
EL SALVADOR	2.312	1	3	.	7	3	.	95
GRANADA	11	1
GUADALUPE	8
GUATEMALA	5.345	2	7	.	13	8	.	35
HAITI	123	16	2	.	1	.	.	23
HONDURAS	2.537	8	10	.	12	5	.	82
JAMAICA	321	26	.	.	2	.	.	4
MONTSERRAT	1
NICARAGUA	861	85	4	.	34	3	.	91
PANAMA	19.063	36	18	.	477	34	.	339
PUERTO RICO	57	1	.	.
REPUBLICA DOMINICANA	2.612	9	10	.	30	25	.	105
SAN VICENTE Y LAS GRANADINAS	7
SAN CRISTOBAL Y NEVIS	8
SANTA LUCIA	24
AMERICA DEL SUR	191.749	1.747	575	0	813	441	2	3.045

Calidad Migratoria

REFUGIADO O ASILADO	RESIDENTE	RESIDENTE CALIFICADO (DEC2170)	RESIDENTE COMO FAM NAL COL (DEC2170)	RESIDENTE INVER- SIONISTA (DEC2170)	SALVO- CONDUCTO	TEMPORAL	TRIPULANTE (DEC 2170)	TURISMO (DEC 2170/01)	VISITANTES	DESCO- NOCIDA
2	166	14.035	866	85	3.135	111.653	22.842	358.408	17.375	41.594
1	66	2.512	242	16	885	27.445	8.643	142.307	6.195	15.004
.	4	181	19	.	55	1.642	50	13.025	227	486
1	60	1.980	198	9	676	17.723	6.792	115.163	5.580	13.608
.	2	351	25	7	154	8.080	1.801	14.119	388	910
0	22	815	101	7	280	8.181	3.638	36.759	855	2.940
.	1	.	.
.	5	.	5	.	4
.	1	.	.	.	5	12	4	305	.	445
.	.	.	2	.	7	92	1	693	4	322
.	10	10	.	84	1	32
.	15	.	31	.	4
.	26	.	38	2	9
.	3	.	5	.	.
.	70	.	2
.	1	105	10	.	30	1.708	29	15.575	127	289
.	4	268	17	1	45	678	29	412	11	79
.	.	1	3	.	5	20	.	98	.	135
.	9	1	28	.	7
.	.	40	5	.	8	730	6	1.306	27	81
.	6	.	4	.	.
.	7	.	1
.	.	48	8	.	13	864	8	4.136	50	153
.	.	9	1	.	5	47	.	13	1	5
.	.	40	2	.	30	490	228	1.510	26	94
.	1	.	1	.	6	35	19	189	6	32
.	1	.	.
.	2	43	16	.	6	299	5	253	11	9
.	10	223	20	6	72	2.345	3.287	10.611	566	1.019
.	.	2	.	.	.	8	2	35	2	7
.	3	36	16	.	37	771	19	1.328	19	204
.	5	1	1
.	2	.	5	.	1
.	1	6	.	11	1	5
1	16	3.682	205	35	1.225	49.216	3.112	102.955	7.621	17.058

Nacionalidad	TOTAL	Calidad Migratoria						
		CORTESIA (DEC 2170)	FAMILIAR DE NACIONAL COLOMBIANO	INMIGRANTE (DEC 2170)	NEGOCIOS (DEC 2170)	ORDINARIA	PENSIONADO	PREFERENCIAL
ARGENTINA	15.907	45	55	.	127	55	.	231
BOLIVIA	3.195	5	17	.	2	5	.	147
BRASIL	16.781	21	43	.	123	81	.	418
CHILE	9.822	10	120	.	36	35	.	266
ECUADOR	51.389	1.626	101	.	26	36	.	464
GUAYANA FRANCESA	9
GUYANA	65	2	.	.	.	1	.	4
PARAGUAY	681	.	3	.	.	1	.	49
PERU	24.107	14	101	.	150	105	.	391
REUNION	1	1
SURINAME	28	1	.	.	1	.	.	.
TRINIDAD Y TOBAGO	339	4	.	.	.	4	.	9
URUGUAY	2.057	4	14	.	11	13	.	136
VENEZUELA	67.368	15	121	.	337	105	2	929
EUROPA	119.118	412	650	26	722	689	10	4.117
ALBANIA	14	1
ALEMANIA	13.885	46	139	13	44	75	.	569
ANDORRA	59
ANTILLAS NEERLANDESAS	36
AUSTRIA	1.412	5	26	.	2	2	.	56
BELARUS	6	1
BELGICA	1.921	9	19	.	16	15	.	70
BOSNIA	8	1
BULGARIA	69	1	1	.	2	.	.	1
CHIPRE	53	2
CROACIA	86	5	3
DINAMARCA	861	3	13	.	2	1	.	38
ESCOCIA	14	3
ESLOVAQUIA	72	1
ESLOVENIA	32	2
ESPAÑA	31.125	29	128	.	255	190	.	560
ESTONIA	14
FEDERACION DE RUSIA	621	31	10	.	9	4	.	153
FINLANDIA	593	5	4	.	.	2	.	10
FRANCIA	16.600	45	73	.	79	157	1	1.035
GALES	2
GRAN BRETAÑA	2.762	10	1	.	7	8	.	116
GRECIA	426	.	4	.	.	1	.	9
HOLANDA	7.822	17	34	.	19	10	.	142
HUNGRIA	112	8	.	.	2	1	.	22
INGLATERRA	815	1	2	.	1	4	.	39
IRLANDA	366	22	1	.	24	4	2	26
IRLANDA NORTE	47
ISLA DE MAN	1
ISLANDIA	481	.	.	.	1	.	.	.
ISLAS VIRGENES BRITANICAS	1

Calidad Migratoria

REFUGIADO O ASILADO	RESIDENTE	RESIDENTE CALIFICADO (DEC2170)	RESIDENTE COMO FAM NAL COL (DEC2170)	RESIDENTE INVER- SIONISTA (DEC2170)	SALVO- CONDUCTO	TEMPORAL	TRIPULANTE (DEC 2170)	TURISMO (DEC 2170/01)	VISITANTES	DESCO- NOCIDA
.	4	678	23	22	130	6.757	51	6.860	197	672
.	.	96	5	.	32	1.026	3	1.670	39	148
.	1	369	13	.	113	7.207	793	6.801	188	610
1	2	559	22	.	72	3.351	43	4.634	169	502
.	1	594	49	12	162	8.171	320	33.284	1.425	5.118
.	1	.	6	.	2
.	1	1	.	.	1	9	1	37	.	8
.	.	26	.	.	8	273	1	280	13	27
.	.	861	56	1	291	6.295	123	12.177	580	2.962
.
.	14	.	10	2	.
.	.	4	.	.	6	115	1	160	3	33
.	.	94	8	.	17	744	17	872	27	100
.	7	400	29	.	393	15.253	1.759	36.164	4.978	6.876
0	42	5.497	218	20	583	22.793	7.067	68.429	2.429	5.414
.	1	8	.	4	.	.
.	7	1.063	68	1	46	2.399	131	8.351	268	665
.	39	.	17	3	.
.	4	.	29	.	3
.	8	115	3	.	2	229	16	850	14	84
.	1	.	4	.	.
.	.	121	3	.	8	395	36	1.108	26	95
.	.	4	.	.	.	2	.	1	.	.
.	.	15	.	.	3	22	.	21	.	3
.	7	.	42	1	1
.	.	7	.	.	4	17	1	43	.	6
.	.	12	3	2	9	242	22	454	19	41
.	2	5	.	4
.	.	3	.	.	1	20	.	44	.	3
.	14	.	14	.	2
.	9	1.351	35	6	186	6.126	3.624	16.380	848	1.398
.	1	.	.	10	.	3
.	.	105	.	.	5	156	3	113	1	31
.	.	4	.	.	1	207	11	318	4	27
.	3	500	19	.	54	3.274	2.525	7.850	251	734
.	2	.	.
.	.	59	1	.	10	584	19	1.757	41	149
.	.	30	1	.	3	68	15	231	4	60
.	1	134	8	.	21	1.185	45	5.763	71	372
.	.	4	.	.	.	32	1	40	.	2
.	.	46	.	.	6	164	7	392	3	150
.	1	9	.	.	2	129	.	125	.	21
.	2	.	16	.	29
.	1	.	.	.
.	93	315	49	.	23
.	1	.	.

Nacionalidad	TOTAL	Calidad Migratoria						
		CORTESIA (DEC 2170)	FAMILIAR DE NACIONAL COLOMBIANO	INMIGRANTE (DEC 2170)	NEGOCIOS (DEC 2170)	ORDINARIA	PENSIONADO	PREFERENCIAL
ITALIA	14.900	30	92	.	106	71	5	277
LETONIA	14	1	.	.	1	.	.	.
LIECHTENSTEIN	20
LITHUANIA	29
LITUANIA	68	2
LUXEMBURGO	82	1
MACEDONIA	6	1
MALTA	29	3	.	.
MONACO	3
NORUEGA	1.150	9	3	.	.	1	.	18
PAISES BAJOS	3.624	9	12	.	19	16	.	98
POLONIA	370	10	1	.	3	12	.	24
PORTUGAL	1.018	2	7	.	16	1	.	30
REINO UNIDO	8.709	17	46	.	73	67	2	318
REPUBLICA CHECA	213	30	.	.	5	.	.	23
REPUBLICA DE BELARRUS	4
REPUBLICA DE CHECHENIA	2
REPUBLICA DE MOLDOVA	9	2
RUMANIA	170	11	2	.	11	4	.	39
RUSIA	266	17	.	.	5	1	.	24
SAN MARINO	11
SANTA SEDE	4	4
SUECIA	2.630	9	10	.	1	7	.	148
SUIZA	5.235	10	21	13	16	30	.	245
UCRANIA	165	5	.	.	2	2	.	4
YAMENA	1	1
YUGOSLAVIA	70	5	1	.	1	.	.	8
ASIA	14.938	265	147	0	827	118	2	929
AFGANISTAN	1
ARABIA	12	.	.	.	2	.	.	.
ARABIA SAUDITA	5	2
ARMENIA	8	1	1
AZERBAIYAN	9	1
BAHREIN	2	.	1
BANGLADESH	17	9	1
BRUNEI DARUSSALAM	12	7	4
CAMBOYA	1	1
CHINA	799	43	29	.	85	5	2	104
EMIRATOS ARABES	12
FILIPINAS	460	5	1	.	.	1	.	3
GEORGIA	42	36	2
HONG KONG	55	.	.	.	11	.	.	.
INDIA	893	62	.	.	359	3	.	105
INDONESIA	417	31	.	.	1	.	.	43
IRAN	144	5	.	.	23	.	.	41
IRAQ	4	2	1

Calidad Migratoria

REFUGIADO O ASILADO	RESIDENTE	RESIDENTE CALIFICADO (DEC2170)	RESIDENTE COMO FAM NAL COL (DEC2170)	RESIDENTE INVER- SIONISTA (DEC2170)	SALVO- CONDUCTO	TEMPORAL	TRIPULANTE (DEC 2170)	TURISMO (DEC 2170/01)	VISITANTES	DESCO- NOCIDA
.	5	843	36	7	114	3.007	58	9.393	334	522
.	2	.	7	.	3
.	1	.	14	.	5
.	.	1	.	.	1	7	1	18	.	1
.	21	.	41	1	3
.	13	26	38	1	3
.	.	1	.	.	.	3	.	1	.	.
.	8	.	18	.	.
.	1	.	2	.	.
.	5	31	.	.	5	312	.	686	8	72
.	.	87	1	.	23	441	15	2.648	156	99
.	.	30	1	.	4	95	3	162	1	24
.	.	40	3	3	2	272	11	570	19	42
.	.	378	17	.	29	1.525	83	5.595	195	364
.	.	9	1	.	6	79	.	48	2	10
.	.	1	.	.	.	1	1	.	.	1
.	2	.	.
.	7
.	.	21	.	.	3	34	.	41	.	4
.	.	45	2	.	4	67	16	67	.	18
.	5	.	5	.	1
.
.	3	71	3	1	8	615	12	1.628	41	73
.	.	334	12	.	14	779	44	3.347	117	253
.	.	19	.	.	6	69	23	26	.	9
.
.	.	4	1	.	1	10	.	38	.	1
0	20	1.433	95	7	122	3.360	354	6.177	214	868

.	1	.	.
.	.	2	.	.	.	3	.	5	.	.
.	1	.	2	.	.
.	6
.	.	2	.	.	.	4	.	2	.	.
.	1
.	.	2	.	.	.	3	.	2	.	.
.	1	.	.
.
.	5	252	31	.	8	130	42	23	4	36
.	12	.	.
.	4	18	1	.	4	47	66	248	2	60
.	4	.	.
.	.	7	.	.	.	16	.	19	.	2
.	.	28	1	.	4	223	.	96	1	11
.	.	7	1	.	.	111	92	70	53	8
.	.	12	3	.	4	30	.	20	1	5
.	1

Nacionalidad	TOTAL	Calidad Migratoria						
		CORTESIA (DEC 2170)	FAMILIAR DE NACIONAL COLOMBIANO	INMIGRANTE (DEC 2170)	NEGOCIOS (DEC 2170)	ORDINARIA	PENSIONADO	PREFERENCIAL
ISRAEL	3.781	6	11	.	36	15	.	163
JAPON	3.598	7	12	.	184	45	.	241
JORDANIA	49	.	6	.	3	.	.	2
KAZAJSTAN	16	1	.	.
KUWAIT	5	1
LIBANO	798	8	55	.	22	2	.	14
MALASIA	91	13
MONGOLIA	8	6
NEPAL	13	1	3	4
OMAN	2
PAKISTAN	28	1	.	.	3	.	.	5
PALESTINA	22	6
REP. DEMOC. POPULAR LAO	1	1
REP. ARABE SIRIA	33	.	1	.	1	.	.	.
REP. POP. DEMOC. DE COREA	1.806	1	10	.	28	34	.	72
REPUBLICA DE COREA	156	.	7	.	4	9	.	7
SINGAPUR	125	1
SRI LANKA	21	1	.	.	8	.	.	2
TAILANDIA	36	5	.	.	4	.	.	3
TAIWAN	1.167	18	7	.	46	1	.	82
TRASJORDANIA	42	1	.	1
TURKMENISTAN	1
TURQUIA	208	3	3	.	7	1	.	1
UNION MYANMAR	1
UZBEKISTAN	2
VIET NAM	34	5	4
YEMEN	1
AFRICA	954	124	9	0	95	11	0	169
AFRICA	26	4	.	.	5	4	.	2
ANGOLA	18	1	6
ARGELIA	32	.	.	.	4	.	.	9
BENIN	5	1
BURKINA FASO	7	6	1
BURUNDI	1	1
CAMERUN	15	5	3
CEUTA Y MELILLA	2
CHAD	5	.	3
COTE D'IVOIRE	18	10	6
EGIPTO	74	8	.	.	8	1	.	20
ERITREA	1
ETIOPIA	15	2	12
GHANA	14	6
GUINEA	9	3	2
GUINEA BISSAU	1
GUINEA ECUATORIAL	1
KENYA	63	10	.	.	3	.	.	20
LESOTHO	1

Calidad Migratoria

REFUGIADO O ASILADO	RESIDENTE RESIDENTE	RESIDENTE CALIFICADO (DEC2170)	RESIDENTE COMO FAM NAL COL (DEC2170)	RESIDENTE INVER- SIONISTA (DEC2170)	SALVO- CONDUCTO	TEMPORAL	TRIPULANTE (DEC 2170)	TURISMO (DEC 2170/01)	VISITANTES	DESCO- NOCIDA
.	2	88	7	.	27	479	3	2.637	16	291
.	.	293	11	.	9	927	86	1.449	79	255
.	.	14	1	.	.	12	.	6	1	4
.	.	1	.	.	1	3	.	7	1	2
.	3	1	.
.	9	320	24	.	21	218	1	71	1	32
.	.	2	.	.	2	26	.	45	2	1
.	2
.	.	3	.	.	.	2
.	.	2	.	.	.	1	.	1	.	.
.	.	3	.	.	.	8	.	9	.	.
.	.	3	.	.	.	5	.	6	.	2
.
.	.	13	.	.	1	4	.	13	.	.
.	.	133	10	1	9	705	8	714	21	60
.	.	22	.	5	6	46	.	36	4	10
.	1	27	1	86	2	7
.	4	.	6	.	.
.	.	.	2	.	.	8	.	11	.	3
.	.	200	2	1	23	260	23	423	21	60
.	.	3	1	.	2	5	8	19	1	1
.	1	.	.
.	.	5	.	.	.	42	.	127	3	16
.	1
.	.	1	.	.	.	1
.	24	1	.	.
.	1	.	.
0	0	29	2	0	28	316	4	125	1	41
.	7	.	2	.	2
.	.	2	.	.	.	7	.	1	.	1
.	.	4	1	.	.	2	.	8	.	4
.	4
.
.	2	4	.	1	.	.
.	2	.	.
.	2
.	1	1
.	.	2	1	.	1	25	.	6	.	2
.	1	.	.
.	1	.	.
.	3	3	.	1	.	1
.	3	.	.	1	.	.
.	1	.	1	.	.
.	.	3	.	.	1	19	.	5	.	2
.	1

Nacionalidad	TOTAL	Calidad Migratoria							
		CORTESIA (DEC 2170)	FAMILIAR DE NACIONAL COLOMBIANO	INMIGRANTE (DEC 2170)	NEGOCIOS (DEC 2170)	ORDINARIA	PENSIONADO	PREFERENCIAL	
LIBERIA	2	
LIBIA	2	
MADAGASCAR	6	5	
MALAWI	5	3	
MALI	1	1	
MARRUECOS	56	.	.	.	1	.	.	23	
MAURICIO	2	1	
MAURITANIA	1	
MOZAMBIQUE	5	1	1	
NAMIBIA	1	1	
NIGER	13	1	8	
NIGERIA	76	6	2	.	1	1	.	20	
REP. DEMOC. DEL CONGO	24	1	4	2	
REP. UNIDA DE TANZANIA	17	11	
RWANDA	2	1	
SAHARA OCCIDENTAL	5	
SENEGAL	12	2	7	
SIERRA LEONA	3	1	
SUDAFRICA	367	40	.	.	72	5	.	8	
TOGO	7	.	.	.	1	.	.	.	
TUNEZ	11	
UGANDA	22	3	6	
ZAMBIA	6	2	
OCEANIA	2.230	11	14	0	30	4	0	63	
AUSTRALIA	1.874	9	14	.	22	3	.	59	
FIJI	3	1	
ISLAS WALLIS Y FUTUNA	16	
NUEVA CALEDONIA	3	
NUEVA ZELANDIA	331	1	.	.	8	1	.	4	
POLINESIA FRANCESA	2	
SAMOA ESTADOUNIDENSE	1	
DESCONOCIDO	357	3	1	0	3	2	0	23	

Calidad Migratoria

REFUGIADO O ASILADO	RESIDENTE	RESIDENTE CALIFICADO (DEC2170)	RESIDENTE COMO FAM NAL COL (DEC2170)	RESIDENTE INVER- SIONISTA (DEC2170)	SALVO- CONDUCTO	TEMPORAL	TRIPULANTE (DEC 2170)	TURISMO (DEC 2170/01)	VISITANTES	DESCO- NOCIDA
.	1	1	.	.	.
.	2	.	.
.	1
.	1	.	1	.	.
.
.	1	17	.	14	.	.
.	1
.	1
.	3
.
.	2	1	.	1	.	.
.	.	1	.	.	1	28	.	14	.	2
.	.	1	.	.	.	4	.	5	1	6
.	.	1	.	.	2	2	.	1	.	.
.	1
.	5
.	2	.	1	.	.
.	1	1
.	.	8	.	.	6	165	3	47	.	13
.	4	.	.	2	.	.
.	.	2	.	.	.	2	.	7	.	.
.	.	5	.	.	.	6	.	.	.	2
.	4
0	0	63	1	0	9	320	6	1.417	43	249
.	.	52	1	.	8	267	5	1.207	32	195
.	2	.	.
.	3	1	6	.	6
.	1	.	2
.	.	11	.	.	1	49	.	199	11	46
.	2	.	.
.	1
0	0	4	2	0	3	22	18	239	17	20

Anexo # 13 A

Entradas de Extranjeros por Calidad Migratoria: Preferencial, según Nacionalidad

Nacionalidad	Subtotal	Preferencial		
		De Servicio	Diplomatica	Oficial
TOTAL	17.387	3.816	7.598	5.973
AMERICA DEL NORTE	7.473	739	2.667	4.067
CANADA	219	29	174	16
ESTADOS UNIDOS	7.051	675	2.365	4.011
MEXICO	203	35	128	40
AMERICA CENTRAL	1.568	191	625	752
BAHAMAS	2	.	.	2
COSTA RICA	135	42	65	28
CUBA	654	17	128	509
DOMINICA	2	.	1	1
EL SALVADOR	95	22	56	17
GRANADA	1	.	.	1
GUATEMALA	35	12	7	16
HAITI	23	3	19	1
HONDURAS	82	24	42	16
JAMAICA	4	.	.	4
NICARAGUA	91	33	33	25
PANAMA	339	31	211	97
REPUBLICA DOMINICANA	105	7	63	35
AMERICA DEL SUR	3.045	791	1.721	533
ARGENTINA	231	33	103	95
BOLIVIA	147	12	101	34
BRASIL	418	147	222	49
CHILE	266	25	142	99
ECUADOR	464	50	328	86

Nacionalidad	Subtotal	Preferencial		
		De Servicio	Diplomatica	Oficial
GUYANA	4	2	.	2
PARAGUAY	49	4	36	9
PERU	391	128	198	65
REUNION	1	.	.	1
TRINIDAD Y TOBAGO	9	2	2	5
URUGUAY	136	22	73	41
VENEZUELA	929	366	516	47

EUROPA	4.117	1.797	1.965	355
---------------	--------------	--------------	--------------	------------

ALEMANIA	569	285	206	78
AUSTRIA	56	11	44	1
BELGICA	70	35	16	19
BULGARIA	1	.	1	.
CHIPRE	2	.	1	1
CROACIA	3	3	.	.
DINAMARCA	38	7	23	8
ESCOCIA	3	.	.	3
ESLOVAQUIA	1	.	1	.
ESPAÑA	560	360	158	42
FEDERACION DE RUSIA	153	40	108	5
FINLANDIA	10	1	8	1
FRANCIA	1.035	635	346	54
GRAN BRETAÑA	116	12	88	16
GRECIA	9	3	2	4
HOLANDA	142	27	100	15
HUNGRIA	22	.	22	.
INGLATERRA	39	9	25	5
IRLANDA	26	13	5	8
ITALIA	277	116	132	29
LUXEMBURGO	1	.	1	.
NORUEGA	18	4	11	3
PAISES BAJOS	98	6	90	2
POLONIA	24	1	23	.
PORTUGAL	30	8	17	5
REINO UNIDO	318	47	238	33
REPUBLICA CHECA	23	.	17	6

Nacionalidad	Subtotal	Preferencial		
		De Servicio	Diplomatica	Oficial
RUMANIA	39	5	32	2
RUSIA	24	7	15	2
SANTA SEDE	4	.	4	.
SUECIA	148	40	103	5
SUIZA	245	118	124	3
UCRANIA	4	.	4	.
YAMENA	1	.	.	1
YUGOSLAVIA	8	4	.	4
ASIA	929	198	496	235

ARABIA SAUDITA	2	.	2	.
ARMENIA	1	.	.	1
AZERBAIYAN	1	1	.	.
BRUNEI DARUSSALAM	4	.	4	.
CHINA	104	48	51	5
FILIPINAS	3	1	.	2
GEORGIA	2	2	.	.
INDIA	105	26	30	49
INDONESIA	43	9	30	4
IRAN	41	6	34	1
IRAQ	1	.	1	.
ISRAEL	163	55	104	4
JAPON	241	5	113	123
JORDANIA	2	.	2	.
LIBANO	14	4	9	1
MALASIA	13	.	10	3
NEPAL	4	3	.	1
PAKISTAN	5	1	1	3
PALESTINA	6	.	6	.
REP. DEMOC. POPULAR LAO	1	1	.	.
REP. POP. DEMOC. DE COREA	72	1	40	31
REPUBLICA DE COREA	7	.	7	.
SINGAPUR	1	1	.	.
SRI LANKA	2	1	.	1
TAILANDIA	3	1	2	.
TAIWAN	82	30	47	5

Nacionalidad	Subtotal	Preferencial		
		De Servicio	Diplomatica	Oficial
TRASJORDANIA	1	1	.	.
TURQUIA	1	.	1	.
VIET NAM	4	1	2	1
AFRICA	169	81	73	15
AFRICA	2	2	.	.
ANGOLA	6	1	2	3
ARGELIA	9	.	9	.
BURKINA FASO	1	1	.	.
CAMERUN	3	2	1	.
COTE D'IVOIRE	6	1	4	1
EGIPTO	20	2	18	.
ETIOPIA	12	8	3	1
GUINEA	2	.	2	.
KENYA	20	16	1	3
MADAGASCAR	5	.	1	4
MALAWI	3	3	.	.
MALI	1	.	1	.
MARRUECOS	23	1	22	.
MAURICIO	1	1	.	.
MOZAMBIQUE	1	.	1	.
NIGER	8	8	.	.
NIGERIA	20	16	3	1
REP. DEMOC. DEL CONGO	2	2	.	.
SENEGAL	7	4	2	1
SIERRA LEONA	1	1	.	.
SUDAFRICA	8	5	3	.
UGANDA	6	6	.	.
ZAMBIA	2	1	.	1
OCEANIA	63	13	43	7
AUSTRALIA	59	13	39	7
NUEVA ZELANDIA	4	.	4	.
DESCONOCIDO	23	6	8	9

Anexo # 13 B

Entradas de Extranjeros por Calidad Migratoria: Temporal, según Nacionalidad Año 2003

Nacionalidad	Subtotal				
		Cony. Compa Per Na (Dec2170/01)	Empresarial (DEC 2170/01)	Especial (DEC 2170/01)	Estudiante (DEC 2170/01)
TOTAL	111.653	1.881	409	6.223	1.252
AMERICA DEL NORTE	27.445	470	127	1.544	166
CANADA	1.642	51	17	131	26
ESTADOS UNIDOS	17.723	346	73	1.259	87
MEXICO	8.080	73	37	154	53
AMERICA CENTRAL	8.181	215	11	175	182
ANTIGUA Y BARBUDA	5
ANTILLAS HOLANDESAS	12	1	.	8	1
ARUBA	92	.	.	22	7
BAHAMAS	10
BARBADOS	15
BELICE	26
BERMUDAS	3
COSTA RICA	1.708	13	.	23	28
CUBA	678	120	.	34	4
CURAZAO	20
DOMINICA	9
EL SALVADOR	730	7	.	5	11
GRANADA	6
GUATEMALA	864	12	.	9	16
HAITI	47	5	.	1	16
HONDURAS	490	9	.	5	18
JAMAICA	35	.	1	.	.
NICARAGUA	299	7	6	26	19
PANAMA	2.345	33	1	23	56
PUERTO RICO	8
REPUBLICA DOMINICANA	771	8	3	19	6
SAN CRISTOBAL Y NEVIS	2
SANTA LUCIA	6
AMERICA DEL SUR	49.216	450	68	594	603
ARGENTINA	6.757	104	2	108	25
BOLIVIA	1.026	11	.	4	26
BRASIL	7.207	33	5	35	35
CHILE	3.351	19	9	39	11
ECUADOR	8.171	19	.	32	2
GUAYANA FRANCESA	1
GUYANA	9
PARAGUAY	273	1	.	2	5
PERU	6.295	90	4	136	99
SURINAME	14
TRINIDAD Y TOBAGO	115	1	.	.	2
URUGUAY	744	19	.	8	.
VENEZUELA	15.253	153	48	230	398
EUROPA	22.793	633	181	3.528	241
ALBANIA	8	.	.	4	.
ALEMANIA	2.399	91	4	234	67

Temporal				
Padres Nal Colom (DEC 2170/01)	Refugiado-Asilado (DEC2170)	Religioso (DEC 2170/01)	Trabajador (DEC 2170/01)	Visitante (DEC 2170/01)
662	58	1.136	16.440	83.592
181	9	254	6.251	18.443
11	1	21	469	915
131	8	138	4.732	10.949
39	.	95	1.050	6.579
58	7	119	1.101	6.313
.	.	.	.	5
.	.	.	.	2
.	.	.	7	56
1	.	.	.	9
.	.	.	1	14
11	.	.	.	15
.	.	.	.	3
4	2	20	119	1.499
16	1	4	188	311
3	.	.	.	17
.	.	.	2	7
3	.	10	97	597
.	.	.	.	6
2	2	21	136	666
.	.	13	1	11
2	1	2	37	416
.	.	.	14	20
3	1	10	16	211
12	.	29	114	2.077
1	.	.	4	3
.	.	10	364	361
.	.	.	.	2
.	.	.	1	5
187	25	361	4.430	42.498
31	1	26	881	5.579
3	.	28	87	867
26	2	121	773	6.177
32	.	19	413	2.809
4	1	14	44	8.055
1
.	.	.	.	9
.	.	20	4	241
52	9	92	803	5.010
2	1	.	.	11
1	.	.	19	92
5	.	8	108	596
30	11	33	1.298	13.052
173	11	332	3.866	13.828
1	.	.	2	1
37	2	8	419	1.537

Nacionalidad	Subtotal				
		Cony. Compa Per Nal (Dec2170/01)	Empresarial (DEC 2170/01)	Especial (DEC 2170/01)	Estudiante (DEC 2170/01)
ANDORRA	39	3	.	.	.
ANTILLAS NEERLANDESAS	4	.	.	2	.
AUSTRIA	229	8	.	16	7
BELARUS	1
BELGICA	395	6	.	53	2
BOSNIA	2
BULGARIA	22	.	.	2	.
CHIPRE	7	.	.	2	.
CROACIA	17	.	.	1	.
DINAMARCA	242	2	2	108	1
ESLOVAQUIA	20	1	6	1	.
ESLOVENIA	14	1	.	.	1
ESPAÑA	6.126	129	64	805	19
FEDERACION DE RUSIA	156	2	.	3	2
FINLANDIA	207	10	.	58	5
FRANCIA	3.274	100	20	501	38
GRAN BRETAÑA	584	6	13	27	8
GRECIA	68	3	.	4	.
HOLANDA	1.185	23	2	336	3
HUNGRIA	32	4	.	.	3
INGLATERRA	164	5	9	3	1
IRLANDA	129	1	5	35	2
IRLANDA NORTE	2
ISLANDIA	93	.	.	3	1
ITALIA	3.007	93	11	615	11
LETONIA	2
LIECHTENSTEIN	1
LITHUANIA	7
LITUANIA	21	.	.	2	.
LUXEMBURGO	13	.	.	3	.
MACEDONIA	3	.	.	2	.
MALTA	8	.	.	1	.
MONACO	1
NORUEGA	312	7	.	202	7
PAISES BAJOS	441	15	.	107	6
POLONIA	95	11	.	6	7
PORTUGAL	272	7	1	15	2
REINO UNIDO	1.525	41	34	75	13
REPUBLICA CHECA	79	.	.	6	4
REPUBLICA DE BELARRUS	1
REPUBLICA DE MOLDOVA	7
RUMANIA	34	6	1	2	5
RUSIA	67	2	.	3	.
SAN MARINO	5	.	.	3	.
SUECIA	615	19	9	175	17
SUIZA	779	33	.	111	9
UCRANIA	69	4	.	1	.
YUGOSLAVIA	10	.	.	1	.
ASIA	3.360	98	22	320	47
ARABIA	3	1	.	1	.
ARABIA SAUDITA	1
ARMENIA	6	3	.	.	.
AZERBAIYAN	4	.	.	1	.
BAHREIN	1
BANGLADESH	3	.	.	1	2
CHINA	130	3	.	32	4
FILIPINAS	47	1	.	4	.
HONG KONG	16	.	.	1	.
INDIA	223	1	5	5	5
INDONESIA	111

Temporal				
Padres Nal Colom (DEC 2170/01)	Refugiado-Asilado (DEC2170)	Religioso (DEC 2170/01)	Trabajador (DEC 2170/01)	Visitante (DEC 2170/01)
.	.	.	28	8
.	.	.	.	2
1	.	1	18	178
.	.	.	.	1
2	.	1	57	274
.	.	.	.	2
.	.	.	9	11
.	.	.	.	5
.	.	.	.	16
1	.	.	26	102
.	.	2	1	9
.	.	.	.	12
32	3	175	1.055	3.844
5	.	.	61	83
.	.	2	.	132
18	1	16	806	1.774
4	.	.	132	394
3	.	.	1	57
3	.	1	55	762
1	.	.	6	18
3	.	.	34	109
.	1	3	16	66
.	.	.	.	2
.	.	.	.	89
25	2	89	311	1.850
.	.	.	.	2
.	.	.	.	1
.	.	.	2	5
.	.	.	1	18
.	.	.	.	10
.	.	.	.	1
.	.	4	.	3
.	.	.	.	1
1	.	8	21	66
.	.	.	34	279
.	.	6	45	20
7	.	2	56	182
11	.	3	436	912
.	.	.	25	44
.	.	.	1	.
.	.	.	2	5
4	.	.	7	9
.	.	.	14	48
.	.	.	.	2
4	1	2	46	342
6	1	9	114	496
1	.	.	22	41
3	.	.	3	3
42	3	57	600	2.171
.	.	.	.	1
.	.	.	1	.
.	.	.	.	3
.	.	.	1	2
.	.	.	.	1
.
4	.	.	45	42
.	.	6	9	27
2	.	.	.	13
3	.	21	47	136
1	.	2	4	104

Nacionalidad	Subtotal				
		Cony. Compa Per Nal (Dec2170/01)	Empresarial (DEC 2170/01)	Especial (DEC 2170/01)	Estudiante (DEC 2170/01)
IRAN	30	7	.	3	4
ISRAEL	479	20	6	14	4
JAPON	927	8	11	13	17
JORDANIA	12	2	.	.	.
KAZAJSTAN	3
LIBANO	218	40	.	111	3
MALASIA	26
MONGOLIA	2
NEPAL	2
OMAN	1
PAKISTAN	8	2	.	.	.
PALESTINA	5	1	.	.	.
REP. ARABE SIRIA	4	.	.	2	.
REP. POP. DEMOC. DE COREA	705	1	.	58	5
REPUBLICA DE COREA	46	2	.	14	.
SINGAPUR	27
SRI LANKA	4
TAILANDIA	8	.	.	2	.
TAIWAN	260	.	.	45	3
TRASJORDANIA	5	2	.	.	.
TURQUIA	42	4	.	13	.
UZBEKISTAN	1
AFRICA	316	3	0	20	6
AFRICA	7	.	.	2	.
ANGOLA	7	.	.	6	.
ARGELIA	2
BENIN	4
CAMERUN	4	.	.	2	.
CHAD	2
COTE D'IVOIRE	1
EGIPTO	25	.	.	1	.
GHANA	3	.	.	1	.
GUINEA ECUATORIAL	1	.	.	.	1
KENYA	19	.	.	2	.
LESOTHO	1
LIBERIA	1
MADAGASCAR	1
MALAWI	1	.	.	.	1
MARRUECOS	17
MAURICIO	1
MAURITANIA	1
MOZAMBIQUE	3	.	.	.	1
NIGER	1
NIGERIA	28
REP. DEMOC. DEL CONGO	4	.	.	.	1
REP. UNIDA DE TANZANIA	2	.	.	.	2
RWANDA	1
SENEGAL	2	1	.	.	.
SUDAFRICA	165	2	.	6	.
TUNEZ	2
UGANDA	6
ZAMBIA	4
OCEANIA	320	11	0	40	6
AUSTRALIA	267	9	.	39	2
ISLAS WALLIS Y FUTUNA	3
NUEVA ZELANDIA	49	2	.	1	4
SAMOA ESTADOUNIDENSE	1
DESCONOCIDO	22	1	0	2	1

Temporal				
Padres Nal Colom (DEC 2170/01)	Refugiado-Asilado (DEC2170)	Religioso (DEC 2170/01)	Trabajador (DEC 2170/01)	Visitante (DEC 2170/01)
2	.	.	5	9
1	.	7	17	410
2	.	7	264	605
1	.	.	3	6
.	.	.	.	3
20	2	.	36	6
.	.	.	5	21
.	.	.	2	.
.	.	.	1	2
1
2	.	.	.	5
.	.	.	.	2
.	.	1	1	.
1	.	11	101	529
.	1	1	27	.
.	.	.	1	26
.	.	.	.	4
2	.	.	1	3
.	.	1	23	188
.	.	.	3	.
.	.	.	3	22
.	.	.	.	1
18	2	9	103	155
.	.	.	1	4
.	.	.	.	1
.	.	.	.	2
.	.	2	.	2
.	.	.	1	1
.	.	.	.	2
.	.	.	.	1
2	.	2	10	10
.	.	.	.	2
.
.	.	.	1	16
.	.	.	.	1
.	.	.	.	1
.	.	.	1	.
.
.	.	.	11	6
.	.	.	.	1
.	.	.	.	2
.	.	.	.	1
15	1	1	3	8
.	.	2	.	1
.
.	.	.	.	1
.	.	.	1	.
1	1	.	71	84
.	.	.	1	1
.	.	2	2	2
.	.	.	.	4
2	1	4	78	178
1	1	1	62	152
.	.	.	1	2
1	.	3	15	23
.	.	.	.	1
1	0	0	11	6

Anexo # 13 C

Entradas de Extranjeros por Calidad Migratoria: Visitante, según Nacionalidad 2003

Nacionalidad	SUBTOTAL	Visitante					
		Entrevista	Especial	Periodista	Técnico	Tripulante	Turista
TOTAL	17.375	9	60	3	380	1.336	15.587
AMERICA DEL NORTE	6.195	2	15	0	131	324	5.723
CANADA	227	.	.	.	10	.	217
ESTADOS UNIDOS	5.580	1	14	.	106	224	5.235
MEXICO	388	1	1	.	15	100	271
AMERICA CENTRAL	855	1	3	0	13	321	517
ARUBA	4	4
BAHAMAS	1	1
BELICE	2	2
COSTA RICA	127	127
CUBA	11	.	1	.	.	.	10
EL SALVADOR	27	.	.	.	8	.	19
GUATEMALA	50	.	.	.	1	.	49
HAITI	1	.	1
HONDURAS	26	.	.	.	4	1	21
JAMAICA	6	6
NICARAGUA	11	11
PANAMA	566	1	1	.	.	320	244
PUERTO RICO	2	2
REPUBLICA DOMINICANA	19	19
SAN VICENTE Y LAS GRANADINAS	1	1
SANTA LUCIA	1	1
AMERICA DEL SUR	7.621	6	29	0	101	176	7.309
ARGENTINA	197	.	.	.	9	.	188
BOLIVIA	39	.	.	.	3	.	36
BRASIL	188	3	2	.	21	2	160
CHILE	169	.	1	.	7	2	159
ECUADOR	1.425	.	25	.	15	61	1.324
PARAGUAY	13	13
PERU	580	3	1	.	9	39	528
SURINAME	2	2	.
TRINIDAD Y TOBAGO	3	.	.	.	1	.	2
URUGUAY	27	4	23
VENEZUELA	4.978	.	.	.	36	66	4.876
EUROPA	2.429	0	9	3	72	509	1.836
ALEMANIA	268	.	.	.	12	2	254
ANDORRA	3	.	.	.	2	.	1
AUSTRIA	14	.	.	.	3	.	11
BELGICA	26	26
CHIPRE	1	1
DINAMARCA	19	.	.	.	2	1	16
ESPAÑA	848	.	6	1	6	442	393
FEDERACION DE RUSIA	1	1

Nacionalidad	SUBTOTAL	Visitante					
		Entrevista	Especial	Periodista	Técnico	Tripulante	Turista
FINLANDIA	4	.	1	.	.	.	3
FRANCIA	251	.	2	.	3	42	204
GRAN BRETAÑA	41	.	.	.	4	2	35
GRECIA	4	4
HOLANDA	71	.	.	.	13	2	56
INGLATERRA	3	.	.	1	1	.	1
ITALIA	334	.	.	1	12	6	315
LITUANIA	1	1
LUXEMBURGO	1	1	.
NORUEGA	8	8
PAISES BAJOS	156	2	154
POLONIA	1	1
PORTUGAL	19	19
REINO UNIDO	195	.	.	.	7	2	186
REPUBLICA CHECA	2	.	.	.	2	.	.
SUECIA	41	.	.	.	3	.	38
SUIZA	117	.	.	.	2	7	108
ASIA	214	0	4	0	60	4	146
CHINA	4	1	3
FILIPINAS	2	.	.	.	1	.	1
INDIA	1	1
INDONESIA	53	.	.	.	49	.	4
IRAN	1	.	1
ISRAEL	16	16
JAPON	79	.	3	.	6	3	67
JORDANIA	1	1
KAZAJSTAN	1	1
KUWAIT	1	1
LIBANO	1	.	.	.	1	.	.
MALASIA	2	.	.	.	1	.	1
REP. POP. DEMOC. DE COREA	21	.	.	.	1	.	20
REPUBLICA DE COREA	4	4
SINGAPUR	2	.	.	.	1	.	1
TAIWAN	21	21
TRASJORDANIA	1	1
TURQUIA	3	3
AFRICA	1	0	0	0	1	0	0
REP. DEMOC. DEL CONGO	1	.	.	.	1	.	.
OCEANIA	43	0	0	0	2	1	40
AUSTRALIA	32	.	.	.	2	.	30
NUEVA ZELANDIA	11	1	10
DESCONOCIDO	17	0	0	0	0	1	16

Anexo # 13 D

Entradas de Extranjeros por Calidad Migratoria: Ordinaria, según Nacionalidad Año 2003

Nacionalidad	Subtotal	Compañero Permanente	Conyuge Nacional	Conyuge Nacional Col	Especial	Estudiante Regular	Estudiante
TOTAL	2.000	25	167	116	84	42	8
AMERICA DEL NORTE	607	14	63	30	23	5	2
CANADA	93	0	3	3	.	.	.
ESTADOS UNIDOS	407	13	53	25	20	5	1
MEXICO	107	1	7	2	3	.	1
AMERICA CENTRAL	130	1	11	14	10	4	1
ANTILLAS HOLANDEAS	1	0	1
COSTA RICA	15	0	2	2	.	1	.
CUBA	32	0	4	8	7	.	.
CURAZAO	1	0	1
DOMINICA	2	0	.	.	2	.	.
EL SALVADOR	3	0
GUATEMALA	8	0
HONDURAS	5	0	1
NICARAGUA	3	0	.	.	1	.	.
PANAMA	34	0	2	3	.	3	.
PUERTO RICO	1	0
REPUBLICA DOMINICANA	25	1	1	1	.	.	.
AMERICA DEL SUR	441	5	41	42	19	27	4
ARGENTINA	55	0	4	5	.	.	.
BOLIVIA	5	0	1	.	.	1	.
BRASIL	81	0	3	2	2	2	.
CHILE	35	0	4	9	.	.	1
ECUADOR	36	0	.	12	.	4	2
GUYANA	1	0
PARAGUAY	1	0
PERU	105	3	10	7	7	5	.
TRINIDAD Y TOBAGO	4	0
URUGUAY	13	1
VENEZUELA	105	1	19	7	10	15	1
EUROPA	689	5	42	21	29	6	1
ALEMANIA	75	0	13	8	7	1	.
AUSTRIA	2	0	.	.	1	.	.
BELGICA	15	0	.	.	1	.	.
DINAMARCA	1	0	1
ESPAÑA	190	0	1	1	6	.	.
FEDERACION DE RUSIA	4	0
FINLANDIA	2	0
FRANCIA	157	0	1	1	3	.	.

Religioso	Socio	Trab. Asist. Tecnica	Trab. Espect. Publico	Trabajador	Trabajador Académico	Trabajador Asistencia	Trabajador Contrato	Trabajador Nominado	Trabajador Periodista
221	46	1	11	12	147	36	1.037	3	46
87	9	1	6	7	74	26	246	0	14
8	13	1	65	.	.
60	7	1	6	3	56	24	120	.	13
19	2	.	.	4	5	1	61	.	1
6	0	0	3	3	17	3	54	0	3
.
1	2	.	7	.	.
.	.	.	.	1	.	.	12	.	.
.
.
.	1	.	.	.	2
1	4	.	3	.	.
1	3	.	.
1	1	.	.	.
1	2	.	23	.	.
.	1
1	.	.	3	2	8	2	6	.	.
43	7	0	2	1	29	1	204	0	16
.	3	.	.	.	3	.	24	.	16
1	2	.	.
18	.	.	.	1	6	1	46	.	.
1	1	.	2	.	.	.	17	.	.
9	9	.	.
.	1	.	.
1
12	1	.	.	.	11	.	49	.	.
.	2	.	2	.	.
.	3	.	9	.	.
1	2	.	.	.	4	.	45	.	.
75	10	0	0	1	25	4	454	3	13
2	1	.	.	1	.	.	42	.	.
.	1	.	.
.	1	.	13	.	.
.
40	4	.	.	.	11	.	124	.	3
.	4	.	.
.	2	.	.
2	2	.	.	.	1	4	135	.	8

Nacionalidad	Subtotal	Compañero Permanente	Conyuge Nacional	Conyuge Nacional Col	Especial	Estudiante Regular	Estudiante
GRAN BRETAÑA	8	0	1
GRECIA	1	0	.	1	.	.	.
HOLANDA	10	0	3	.	1	.	.
HUNGRIA	1	0	.	.	.	1	.
INGLATERRA	4	0	.	.	1	.	.
IRLANDA	4	0	1	.	1	.	.
ITALIA	71	4	9	3	3	1	.
MALTA	3	0
NORUEGA	1	0
PAISES BAJOS	16	1	.	3	1	.	.
POLONIA	12	0	2
PORTUGAL	1	0
REINO UNIDO	67	0	3	3	1	.	.
RUMANIA	4	0	2	.	.	1	.
RUSIA	1	0	1
SUECIA	7	0	2	.	.	1	.
SUIZA	30	0	3	1	3	1	.
UCRANIA	2	0
ASIA	118	0	9	8	2	0	0
CHINA	5	0	.	2	.	.	.
FILIPINAS	1	0
INDIA	3	0	.	.	1	.	.
ISRAEL	15	0	4	2	.	.	.
JAPON	45	0	4	3	1	.	.
KAZAJSTAN	1	0	.	1	.	.	.
LIBANO	2	0
REP. POP. DEMOC. DE COREA	34	0
REPUBLICA DE COREA	9	0
TAIWAN	1	0
TRASJORDANIA	1	0
TURQUIA	1	0	1
AFRICA	11	0	1	0	1	0	0
AFRICA	4	0
EGIPTO	1	0	1
NIGERIA	1	0	.	.	1	.	.
SUDAFRICA	5	0
OCEANIA	4	0	0	1	0	0	0
AUSTRALIA	3	0	.	1	.	.	.
NUEVA ZELANDIA	1	0
DESCONOCIDO	0	0	0	0	0	0	0

Religioso	Socio	Trab. Asist. Tecnica	Trab. Espect. Publico	Trabajador	Trabajador Académico	Trabajador Asistencia	Trabajador Contrato	Trabajador Nominado	Trabajador Periodista
.	3	.	4	.	.
3	3	.
.	3	.	.
.	2	.	.
22	2	.	27	.	.
3
.	1	.	.
1	1	9	.	.
1	9	.	.
.	1	.	.
.	7	.	52	.	1
.	1	.	.
.
.	3	.	1
1	2	19	.	.
.	2	.	.
8	20	0	0	0	2	2	67	0	0
.	3	.	.
1
2
.	9	.	.
1	2	.	.	.	1	.	33	.	.
.
.	2
4	7	.	.	.	1	2	20	.	.
.	8	1	.	.
.	1
.	1	.	.
.
0	0	0	0	0	0	0	9	0	0
.	4	.	.
.
.
.	5	.	.
1	0	0	0	0	0	0	2	0	0
1	1	.	.
.	1	.	.
1	0	0	0	0	0	0	1	0	0

Anexo # 13 E

Entradas de Extranjeros por Calidad Migratoria: Residente, según Nacionalidad

Nacionalidad	Subtotal	Residente			
		Residente	Calificado (DEC2170)	Como. Fam Nal Col (DEC2170)	Inversionista (DEC2170)
TOTAL	15.147	166	14.031	865	78
AMERICA DEL NORTE	2.836	66	2.512	242	16
CANADA	204	4	181	19	.
ESTADOS UNIDOS	2.247	60	1.980	198	9
MEXICO	385	2	351	25	7
AMERICA CENTRAL	945	22	815	101	7
ANGUILA	0
ANTIGUA Y BARBUDA	0
ANTILLAS HOLANDESAS	1	1	.	.	.
ARUBA	2	.	.	2	.
BAHAMAS	0
BARBADOS	0
BELICE	0
BERMUDAS	0
CAIMAN ISLAS	0
COSTA RICA	116	1	105	10	.
CUBA	290	4	268	17	1
CURAZAO	4	.	1	3	.
DOMINICA	0
EL SALVADOR	45	.	40	5	.
GRANADA	0
GUADALUPE	0
GUATEMALA	56	.	48	8	.
HAITI	10	.	9	1	.
HONDURAS	42	.	40	2	.
JAMAICA	2	1	.	1	.
MONTSERRAT	0
NICARAGUA	61	2	43	16	.
PANAMA	259	10	223	20	6
PUERTO RICO	2	.	2	.	.
REPUBLICA DOMINICANA	55	3	36	16	.
SAN VICENTE Y LAS GRANADINAS	0
SAN CRISTOBAL Y NEVIS	0
SANTA LUCIA	0
AMERICA DEL SUR	3.938	16	3.682	205	35
ARGENTINA	727	4	678	23	22
BOLIVIA	101	.	96	5	.
BRASIL	383	1	369	13	.
CHILE	583	2	559	22	.
ECUADOR	656	1	594	49	12
GUAYANA FRANCESA	0
GUYANA	2	1	1	.	.
PARAGUAY	26	.	26	.	.
PERU	918	.	861	56	1
SURINAME	0

TRI-

Nacionalidad	Subtotal	Residente			
		Residente	Calificado (DEC2170)	Como. Fam Nal Col (DEC2170)	Inversionista (DEC2170)
NIDAD Y TOBAGO	4	.	4	.	.
URUGUAY	102	.	94	8	.
VENEZUELA	436	7	400	29	.
EUROPA	5.772	42	5.493	217	20
ALBANIA	0
ALEMANIA	1.139	7	1.063	68	1
ANDORRA	0
ANTILLAS NEERLANDESAS	0
AUSTRIA	126	8	115	3	.
BELARUS	0
BELGICA	124	.	121	3	.
BOSNIA	4	.	4	.	.
BULGARIA	15	.	15	.	.
CHIPRE	0
CROACIA	7	.	7	.	.
DINAMARCA	17	.	12	3	2
ESCOCIA	0
ESLOVAQUIA	3	.	3	.	.
ESLOVENIA	0
ESPAÑA	1.401	9	1.351	35	6
ESTONIA	0
FEDERACION DE RUSIA	105	.	105	.	.
FINLANDIA	4	.	4	.	.
FRANCIA	522	3	500	19	.
GALES	0
GRAN BRETAÑA	60	.	59	1	.
GRECIA	31	.	30	1	.
HOLANDA	143	1	134	8	.
HUNGRIA	4	.	4	.	.
INGLATERRA	46	.	46	.	.
IRLANDA	10	1	9	.	.
IRLANDA NORTE	0
ISLA DE MAN	0
ISLANDIA	0
ISLAS VIRGENES BRITANICAS	0
ITALIA	891	5	843	36	7
LETONIA	0
LIECHTENSTEIN	0
LITHUANIA	1	.	1	.	.
LITUANIA	0
LUXEMBURGO	0
MACEDONIA	1	.	1	.	.
MALTA	0
MONACO	0
NORUEGA	36	5	31	.	.
PAISES BAJOS	88	.	87	1	.
POLONIA	31	.	30	1	.
PORTUGAL	46	.	40	3	3
REINO UNIDO	395	.	378	17	.
REPUBLICA CHECA	10	.	9	1	.
REPUBLICA DE BELARRUS	1	.	1	.	.
REPUBLICA DE CHECHENIA	0
REPUBLICA DE MOLDOVA	0
RUMANIA	21	.	21	.	.
RUSIA	47	.	45	2	.
SAN MARINO	0
SUECIA	78	3	71	3	1

Nacionalidad	Subtotal	Residente			
		Residente	Calificado (DEC2170)	Como. Fam Nal Col (DEC2170)	Inversionista (DEC2170)
SUIZA	346	.	334	12	.
UCRANIA	19	.	19	.	.
YUGOSLAVIA	5	.	4	1	.
ASIA	1.555	20	1.433	95	
AFGANISTAN	0
ARABIA	2	.	2	.	.
ARABIA SAUDITA	0
ARMENIA	0
AZERBAIYAN	2	.	2	.	.
BAHREIN	0
BANGLADESH	2	.	2	.	.
BRUNEI DARUSSALAM	0
CAMBOYA	0
CHINA	288	5	252	31	.
EMIRATOS ARABES	0
FILIPINAS	23	4	18	1	.
GEORGIA	0
HONG KONG	7	.	7	.	.
INDIA	29	.	28	1	.
INDONESIA	8	.	7	1	.
IRAN	15	.	12	3	.
IRAQ	0
ISRAEL	97	2	88	7	.
JAPON	304	.	293	11	.
JORDANIA	15	.	14	1	.
KAZAJSTAN	1	.	1	.	.
KUWAIT	0
LIBANO	353	9	320	24	.
MALASIA	2	.	2	.	.
MONGOLIA	0
NEPAL	3	.	3	.	.
OMAN	0
PAKISTAN	2	.	2	.	.
PALESTINA	3	.	3	.	.
REP. ARABE SIRIA	13	.	13	.	.
REP. POP. DEMOC. DE COREA	144	.	133	10	1
REPUBLICA DE COREA	27	.	22	.	5
SINGAPUR	0
SRI LANKA	0
TAILANDIA	2	.	.	2	.
TAIWAN	203	.	200	2	1
TRASJORDANIA	4	.	3	1	.
TURKMENISTAN	0
TURQUIA	5	.	5	.	.
UNION MYANMAR	0
UZBEKISTAN	1	.	1	.	.
VIET NAM	0
YEMEN	0
AFRICA	31	0	29	2	
AFRICA	0
ANGOLA	2	.	2	.	.
ARGELIA	5	.	4	1	.
BENIN	0
BURKINA FASO	0
BURUNDI	0
CAMERUN	0

Nacionalidad	Subtotal	Residente			
		Residente	Calificado (DEC2170)	Como. Fam Nal Col (DEC2170)	Inversionista (DEC2170)
CEUTA Y MELILLA	0
CHAD	0
COTE D'IVOIRE	0
EGIPTO	3	.	2	1	.
ERITREA	0
ETIOPIA	0
GHANA	0
GUINEA	0
GUINEA BISSAU	0
KENYA	3	.	3	.	.
LIBERIA	0
LIBIA	0
MALAWI	0
MARRUECOS	0
MOZAMBIQUE	0
NAMIBIA	0
NIGER	0
NIGERIA	1	.	1	.	.
REP. DEMOC. DEL CONGO	1	.	1	.	.
REP. UNIDA DE TANZANIA	1	.	1	.	.
RWANDA	0
SAHARA OCCIDENTAL	0
SENEGAL	0
SIERRA LEONA	0
SUDAFRICA	8	.	8	.	.
TOGO	0
TUNEZ	2	.	2	.	.
UGANDA	5	.	5	.	.
OCEANIA	64	0	63	1	
AUSTRALIA	53	.	52	1	.
FIJI	0
ISLAS WALLIS Y FUTUNA	0
NUEVA CALEDONIA	0
NUEVA ZELANDIA	11	.	11	.	.
POLINESIA FRANCESA	0
DESCONOCIDO	6	0	4	2	

Anexo # 13 F

Entradas de Extranjeros por Calidad Migratoria: Otras Clases de Visas, según Nacionalidad

Nacionalidad	Subtotal				
		Cortesia (DEC 2170)	Familiar de Naciona Colombiano	Inmigrante (DEC 2170)	Negocios (DEC 2170)
TOTAL	435.983	3.748	1.853	26	4.358
AMERICA DEL NORTE	169.224	940	365	0	1.076
CANADA	13.783	37	34	.	95
ESTADOS UNIDOS	138.083	853	285	.	703
MEXICO	17.358	50	46	.	278
AMERICA CENTRAL	44.747	246	92	0	792
ANGUILA	1
ANTIGUA Y BARBUDA	9
ANTILLAS HOLANDESAS	759
ARUBA	1.029	.	.	.	6
BAHAMAS	126
BARBADOS	36	1	.	.	.
BELICE	48	1	.	.	.
BERMUDAS	5
CAIMAN ISLAS	72
COSTA RICA	16.117	19	7	.	168
CUBA	667	42	31	.	29
CURAZAO	238
DOMINICA	49	.	.	.	13
EL SALVADOR	1.412	1	3	.	7
GRANADA	4
GUADALUPE	8
GUATEMALA	4.332	2	7	.	13
HAITI	42	16	2	.	1
HONDURAS	1.892	8	10	.	12
JAMAICA	274	26	.	.	2
MONTSERRAT	1
NICARAGUA	396	85	4	.	34
PANAMA	15.520	36	18	.	477
PUERTO RICO	44
REPUBLICA DOMINICANA	1.637	9	10	.	30
SAN VICENTE Y LAS GRANADINAS	6
SAN CRISTOBAL Y NEVIS	6
SANTA LUCIA	17
AMERICA DEL SUR	127.488	1.747	575	0	813
ARGENTINA	7.940	45	55	.	127
BOLIVIA	1.877	5	17	.	2
BRASIL	8.504	21	43	.	123
CHILE	5.418	10	120	.	36
ECUADOR	40.637	1.626	101	.	26
GUAYANA FRANCESA	8
GUYANA	49	2	.	.	.

Otras Clases de Visas						
Pensionado	Refugiado	Refugiado o Asilado	Salvoconducto	Tripulante (DEC 2170)	Turismo (DEC 2170/01)	Desconocida
17	1	1	3.135	22.842	358.408	41.594
3	0	1	885	8.643	142.307	15.004
1	.	.	55	50	13.025	486
2	.	1	676	6.792	115.163	13.608
.	.	.	154	1.801	14.119	910
0	0	0	280	3.638	36.759	2.940
.	1	.
.	5	4
.	.	.	5	4	305	445
.	.	.	7	1	693	322
.	.	.	10	.	84	32
.	31	4
.	38	9
.	5	.
.	70	2
.	.	.	30	29	15.575	289
.	.	.	45	29	412	79
.	.	.	5	.	98	135
.	.	.	.	1	28	7
.	.	.	8	6	1.306	81
.	4	.
.	7	1
.	.	.	13	8	4.136	153
.	.	.	5	.	13	5
.	.	.	30	228	1.510	94
.	.	.	6	19	189	32
.	1	.
.	.	.	6	5	253	9
.	.	.	72	3.287	10.611	1.019
.	.	.	.	2	35	7
.	.	.	37	19	1.328	204
.	5	1
.	5	1
.	.	.	1	.	11	5
2	1	0	1.225	3.112	102.955	17.058
.	.	.	130	51	6.860	672
.	.	.	32	3	1.670	148
.	.	.	113	793	6.801	610
.	1	.	72	43	4.634	502
.	.	.	162	320	33.284	5.118
.	6	2
.	.	.	1	1	37	8

Nacionalidad	Subtotal				
		Cortesía (DEC 2170)	Familiar de Naciona Colombiano	Inmigrante (DEC 2170)	Negocios (DEC 2170)
PARAGUAY	319	.	3	.	.
PERU	15.818	14	101	.	150
SURINAME	12	1	.	.	1
TRINIDAD Y TOBAGO	204	4	.	.	.
URUGUAY	1.035	4	14	.	11
VENEZUELA	45.667	15	121	.	337
EUROPA	83.313	412	650	26	722
ALBANIA	6	1	.	.	.
ALEMANIA	9.435	46	139	13	44
ANDORRA	17
ANTILLAS NEERLANDESAS	32
AUSTRIA	985	5	26	.	2
BELARUS	5	1	.	.	.
BELGICA	1.291	9	19	.	16
BOSNIA	2	1	.	.	.
BULGARIA	31	1	1	.	2
CHIPRE	43
CROACIA	59	5	.	.	.
DINAMARCA	544	3	13	.	2
ESCOCIA	11
ESLOVAQUIA	48
ESLOVENIA	18	2	.	.	.
ESPAÑA	22.000	29	128	.	255
ESTONIA	14
FEDERACION DE RUSIA	202	31	10	.	9
FINLANDIA	366	5	4	.	.
FRANCIA	11.361	45	73	.	79
GALES	2
GRAN BRETAÑA	1.953	10	1	.	7
GRECIA	313	.	4	.	.
HOLANDA	6.271	17	34	.	19
HUNGRIA	53	8	.	.	2
INGLATERRA	559	1	2	.	1
IRLANDA	197	22	1	.	24
IRLANDA NORTE	45
ISLA DE MAN	1
ISLANDIA	388	.	.	.	1
ISLAS VIRGENES BRITANICAS	1
ITALIA	10.320	30	92	.	106
LETONIA	12	1	.	.	1
LIECHTENSTEIN	19
LITHUANIA	21
LITUANIA	46	2	.	.	.
LUXEMBURGO	67
MACEDONIA	2	1	.	.	.
MALTA	18
MONACO	2
NORUEGA	775	9	3	.	.
PAISES BAJOS	2.825	9	12	.	19
POLONIA	207	10	1	.	3
PORTUGAL	650	2	7	.	16
REINO UNIDO	6.209	17	46	.	73
REPUBLICA CHECA	99	30	.	.	5
REPUBLICA DE BELARRUS	2
REPUBLICA DE CHECHENIA	2

Otras Clases de Visas						
Pensionado	Refugiado	Refugiado o Asilado	Salvoconducto	Tripulante (DEC 2170)	Turismo (DEC 2170/01)	Desconocida
.	.	.	8	1	280	27
.	.	.	291	123	12.177	2.962
.	10	.
.	.	.	6	1	160	33
.	.	.	17	17	872	100
2	.	.	393	1.759	36.164	6.876
10	0	0	583	7.067	68.429	5.414
.	.	.	1	.	4	.
.	.	.	46	131	8.351	665
.	17	.
.	29	3
.	.	.	2	16	850	84
.	4	.
.	.	.	8	36	1.108	95
.	1	.
.	.	.	3	.	21	3
.	42	1
.	.	.	4	1	43	6
.	.	.	9	22	454	41
.	.	.	.	2	5	4
.	.	.	1	.	44	3
.	14	2
.	.	.	186	3.624	16.380	1.398
.	.	.	1	.	10	3
.	.	.	5	3	113	31
.	.	.	1	11	318	27
1	.	.	54	2.525	7.850	734
.	2	.
.	.	.	10	19	1.757	149
.	.	.	3	15	231	60
.	.	.	21	45	5.763	372
.	.	.	.	1	40	2
.	.	.	6	7	392	150
2	.	.	2	.	125	21
.	16	29
.	.	.	.	1	.	.
.	.	.	.	315	49	23
.	1	.
5	.	.	114	58	9.393	522
.	7	3
.	14	5
.	.	.	1	1	18	1
.	41	3
.	.	.	.	26	38	3
.	1	.
.	18	.
.	2	.
.	.	.	5	.	686	72
.	.	.	23	15	2.648	99
.	.	.	4	3	162	24
.	.	.	2	11	570	42
2	.	.	29	83	5.595	364
.	.	.	6	.	48	10
.	.	.	.	1	.	1
.	2	.

Nacionalidad	Subtotal				
		Cortesía (DEC 2170)	Familiar de Naciona Colombiano	Inmigrante (DEC 2170)	Negocios (DEC 2170)
REPUBLICA DE MOLDOVA	2	2	.	.	.
RUMANIA	72	11	2	.	11
RUSIA	127	17	.	.	5
SAN MARINO	6
SUECIA	1.741	9	10	.	1
SUIZA	3.718	10	21	13	16
UCRANIA	71	5	.	.	2
YUGOSLAVIA	47	5	1	.	1
ASIA	8.762	265	147	0	827
AFGANISTAN	1
ARABIA	7	.	.	.	2
ARABIA SAUDITA	2
ARMENIA	1	1	.	.	.
AZERBAIYAN	2
BAHREIN	1	.	1	.	.
BANGLADESH	12	9	1	.	.
BRUNEI DARUSSALAM	8	7	.	.	.
CAMBOYA	1	1	.	.	.
CHINA	268	43	29	.	85
EMIRATOS ARABES	12
FILIPINAS	384	5	1	.	.
GEORGIA	40	36	.	.	.
HONG KONG	32	.	.	.	11
INDIA	532	62	.	.	359
INDONESIA	202	31	.	.	1
IRAN	57	5	.	.	23
IRAQ	3	2	.	.	.
ISRAEL	3.011	6	11	.	36
JAPON	2.002	7	12	.	184
JORDANIA	19	.	6	.	3
KAZAJSTAN	10
KUWAIT	4	1	.	.	.
LIBANO	210	8	55	.	22
MALASIA	48
MONGOLIA	6	6	.	.	.
NEPAL	4	1	3	.	.
OMAN	1
PAKISTAN	13	1	.	.	3
PALESTINA	8
REP. ARABE SIRIA	16	.	1	.	1
REP. POP. DEMOC. DE COREA	830	1	10	.	28
REPUBLICA DE COREA	63	.	7	.	4
SINGAPUR	95
SRI LANKA	15	1	.	.	8
TAILANDIA	23	5	.	.	4
TAIWAN	600	18	7	.	46
TRASJORDANIA	30
TURKMENISTAN	1
TURQUIA	156	3	3	.	7
UNION MYANMAR	1
UZBEKISTAN	0
VIET NAM	30	5	.	.	.
YEMEN	1

Otras Clases de Visas						
Pensionado	Refugiado	Refugiado o Asilado	Salvoconducto	Tripulante (DEC 2170)	Turismo (DEC 2170/01)	Desconocida
.
.	.	.	3	.	41	4
.	.	.	4	16	67	18
.	5	1
.	.	.	8	12	1.628	73
.	.	.	14	44	3.347	253
.	.	.	6	23	26	9
.	.	.	1	.	38	1
2	0	0	122	354	6.177	868
.	1	.
.	5	.
.	2	.
.
.	2	.
.
.	2	.
.	1	.
.
2	.	.	8	42	23	36
.	12	.
.	.	.	4	66	248	60
.	4	.
.	19	2
.	.	.	4	.	96	11
.	.	.	.	92	70	8
.	.	.	4	.	20	5
.	1
.	.	.	27	3	2.637	291
.	.	.	9	86	1.449	255
.	6	4
.	.	.	1	.	7	2
.	3	.
.	.	.	21	1	71	32
.	.	.	2	.	45	1
.
.	1	.
.	9	.
.	6	2
.	.	.	1	.	13	.
.	.	.	9	8	714	60
.	.	.	6	.	36	10
.	.	.	1	1	86	7
.	6	.
.	11	3
.	.	.	23	23	423	60
.	.	.	2	8	19	1
.	1	.
.	127	16
.	1
.	.	.	.	24	1	.
.	1	.

Nacionalidad	Subtotal				
		Cortesía (DEC 2170)	Familiar de Naciona Colombiano	Inmigrante (DEC 2170)	Negocios (DEC 2170)
AFRICA	426	124	9	0	95
AFRICA	13	4	.	.	5
ANGOLA	3	1	.	.	.
ARGELIA	16	.	.	.	4
BENIN	1	1	.	.	.
BURKINA FASO	6	6	.	.	.
BURUNDI	1	1	.	.	.
CAMERUN	8	5	.	.	.
CEUTA Y MELILLA	2
CHAD	3	.	3	.	.
COTE D'IVOIRE	11	10	.	.	.
EGIPTO	25	8	.	.	8
ERITREA	1
ETIOPIA	3	2	.	.	.
GHANA	11	6	.	.	.
GUINEA	7	3	.	.	.
GUINEA BISSAU	1
KENYA	21	10	.	.	3
LIBERIA	1
LIBIA	2
MALAWI	1
MARRUECOS	16	.	.	.	1
MOZAMBIQUE	1	1	.	.	.
NAMIBIA	1	1	.	.	.
NIGER	4	1	.	.	.
NIGERIA	26	6	2	.	1
REP. DEMOC. DEL CONGO	16	1	4	.	.
REP. UNIDA DE TANZANIA	14	11	.	.	.
RWANDA	1	1	.	.	.
SAHARA OCCIDENTAL	5
SENEGAL	3	2	.	.	.
SIERRA LEONA	2
SUDAFRICA	181	40	.	.	72
TOGO	7	.	.	.	1
TUNEZ	7
UGANDA	5	3	.	.	.
OCEANIA	1.736	11	14	0	30
AUSTRALIA	1.460	9	14	.	22
FIJI	3	1	.	.	.
ISLAS WALLIS Y FUTUNA	13
NUEVA CALEDONIA	3
NUEVA ZELANDIA	255	1	.	.	8
POLINESIA FRANCESA	2
DESCONOCIDO	287	3	1	0	3

Otras Clases de Visas						
Pensionado	Refugiado	Refugiado o Asilado	Salvoconducto	Tripulante (DEC 2170)	Turismo (DEC 2170/01)	Desconocida
0	0	0	28	4	125	41
.	2	2
.	1	1
.	8	4
.
.
.	.	.	2	.	1	.
.	2	.
.
.	.	.	1	.	.	.
.	.	.	1	.	6	2
.	1	.
.	1	.
.	.	.	3	.	1	1
.	.	.	3	.	1	.
.	1	.
.	.	.	1	.	5	2
.	.	.	.	1	.	.
.	2	.
.	1	.
.	.	.	1	.	14	.
.
.	.	.	2	.	1	.
.	.	.	1	.	14	2
.	5	6
.	.	.	2	.	1	.
.	5
.	1	.
.	.	.	1	.	.	1
.	.	.	6	3	47	13
.	.	.	4	.	2	.
.	7	.
.	2
0	0	0	9	6	1.417	249
.	.	.	8	5	1.207	195
.	2	.
.	.	.	.	1	6	6
.	1	2
.	.	.	1	.	199	46
.	2	.
0	0	0	3	18	239	20

Anexo # 14

Entradas de Extranjeros por Nacionalidad y tiempo de Permanencia 2003

Nacionalidad	Total	Tiempo de Permanencia			
		Hasta 1	Hasta 2 meses	Hasta 3 meses	Sin especi
TOTAL	624.909	230.530	225.357	6.251	162.771
AMERICA DEL NORTE	215.196	55.754	98.349	923	60.170
CANADA	16.292	4.540	4.302	85	7.365
ESTADOS UNIDOS	171.906	39.909	84.510	812	46.675
MEXICO	26.998	11.305	9.537	26	6.130
AMERICA CENTRAL	56.953	23.443	14.313	206	18.991
ANGUILA	2		1		1
ANTIGUA Y BARBUDA	17	6	6		5
ANTILLAS HOLANDESAS	840	413	390	13	24
ARUBA	1.198	549	576	30	43
BAHAMAS	140	70	45		25
BARBADOS	66	24	29		13
BELICE	76	34	22		20
BERMUDAS	6	3	3		
CAIMAN ISLAS	89	77	7		5
COSTA RICA	18.410	9.816	3.066	43	5.485
CUBA	2.491	238	119	9	2.125
CURAZAO	308	149	139	4	16
DOMINICA	61	19	21		21
EL SALVADOR	2.339	1.020	807	14	498
GRANADA	12	7	4		1
GUADALUPE	11	5	5		1
GUATEMALA	5.378	1.766	2.320	3	1.289
HAITI	105	9	5	2	89
HONDURAS	2.744	1.451	686	1	606
JAMAICA	326	132	99	1	94
MONTSERRAT	1		1		
NICARAGUA	842	150	79	2	611
PANAMA	18.764	6.547	5.008	77	7.132
PUERTO RICO	61	23	21		17
REPUBLICA DOMINICANA	2.627	914	842	7	864
SAN VICENTE Y LAS GRANADINAS	7	4			3
SAN CRISTOBAL Y NEVIS	11	7	4		
SANTA LUCIA	21	10	8		3
AMERICA DEL SUR	213.069	113.247	58.689	1.188	39.945
ARGENTINA	16.028	7.904	4.726	194	3.204
BOLIVIA	3.258	1.527	1.120	61	550
BRASIL	16.938	8.282	4.825	126	3.705
LE	9.858	4.487	3.217	96	2.058
ECUADOR	64.431	37.646	15.437	310	11.038
GUAYANA FRANCESA	7	3	3		1
GUYANA	70	34	22		14
RAGUAY	702	338	167	1	196
PERU	25.732	13.495	5.338	221	6.678

CHI-

PA-

RE-

Nacionalidad	Total	Tiempo de Permanencia			
		Hasta 1	Hasta 2 meses	Hasta 3 meses	Sin especi
UNION	1		1		
SURINAME	24	2	3		19
TRINIDAD Y TOBAGO	357	160	118		79
URUGUAY	2.096	923	620	24	529
VENEZUELA	73.567	38.446	23.092	155	11.874
EUROPA	121.082	32.921	48.831	3.563	35.767
ALBANIA	16	1	1	1	13
ALEMANIA	14.163	3.875	5.885	595	3.808
ANDORRA	52	17	9		26
ANTILLAS NEERLANDESAS	40	6	31	1	2
AUSTRIA	1.441	439	590	61	351
BELARUS	7		1		6
BELGICA	1.850	545	760	27	518
BOSNIA	6		1		5
BULGARIA	77	6	3		68
CHIPRE	56	16	35		5
CROACIA	80	4	5		71
DINAMARCA	860	222	331	17	290
ESCOCIA	17	7	3		7
ESLOVAQUIA	76	21	36		19
ESLOVENIA	31	2	1		28
ESPAÑA	32.525	8.593	12.500	1.290	10.142
ESTONIA	20	4			16
FEDERACION DE RUSIA	676	27	17	12	620
FINLANDIA	596	192	253	2	149
FRANCIA	16.545	4.030	5.547	92	6.876
GALES	3		3		
GRAN BRETAÑA	2.625	930	1.161	85	449
GRECIA	429	150	187		92
HOLANDA	8.098	2.794	4.265	159	880
HUNGRIA	103	9	3		91
INGLATERRA	887	307	388	18	174
IRLANDA	318	28	18	4	268
IRLANDA NORTE	56	38	13		5
ISLA DE MAN	1	1			
ISLANDIA	483	66	25	1	391
ISLAS VIRGENES BRITANICAS	2		2		
ITALIA	14.899	4.444	6.492	531	3.432
LETONIA	9	1	1		7
LIECHTENSTEIN	19	8	11		
LITHUANIA	32	19	10		3
LITUANIA	74	42	22		10
LUXEMBURGO	79	29	24		26
MACEDONIA	6	1			5
MALTA	31	10	10		11
MONACO	2	1			1
NORUEGA	1.137	232	459	45	401
PAISES BAJOS	3.496	925	1.693	96	782
POLONIA	363	36	9		318
PORTUGAL	1.016	359	424	5	228
REINO UNIDO	8.934	2.255	3.893	296	2.490
REPUBLICA CHECA	222	19	7		196
REPUBLICA DE BELARRUS	8	2	2		4
REPUBLICA DE CHECHENIA	2	2			
REPUBLICA DE MOLDOVA	9			5	4
RUMANIA	166	7	5		154

Nacionalidad	Total	Tiempo de Permanencia			
		Hasta 1	Hasta 2 meses	Hasta 3 meses	Sin especi
RUSIA	256	37	16	2	201
SAN MARINO	11	1	9		1
SANTA SEDE	3				3
SUECIA	2.707	715	1.277	36	679
SUIZA	5.226	1.407	2.386	180	1.253
UCRANIA	166	29	7	2	128
YAMENA	1				1
YUGOSLAVIA	69	10			59
ASIA	14.968	4.395	3.906	332	6.335
AFGANISTAN	2				2
ARABIA	11	2			9
ARABIA SAUDITA	3				3
ARMENIA	5				5
AZERBAIYAN	12		1		11
BAHREIN	1	1			
BANGLADESH	17	1	1	2	13
BRUNEI DARUSSALAM	11	2	4		5
CAMBOYA	1				1
CHINA	762	37	8		717
EMIRATOS ARABES	8	1			7
FILIPINAS	484	264	101	1	118
GEORGIA	70				70
HONG KONG	56	17	19		20
INDIA	917	63	27	3	824
INDONESIA	457	223	84	2	148
IRAN	121	11	4	2	104
IRAQ	6				6
ISRAEL	3.717	1.161	1.635	210	711
JAPON	3.665	1.214	1.003	74	1.374
JORDANIA	50	2	1	2	45
KAZAJSTAN	17	4	1		12
KUWAIT	5		3		2
LIBANO	742	11	12	2	717
MALASIA	95	31	42		22
MONGOLIA	8				8
NEPAL	12				12
OMAN	2				2
PAKISTAN	31	6	2	1	22
PALESTINA	18	1	2		15
QATAR	2				2
REP. DEMOC. POPULAR LAO	1				1
REP. ARABE SIRIA	38	3	1	1	33
REP. POP. DEMOC. DE COREA	1.886	785	604	26	471
REPUBLICA DE COREA	128	1	4		123
SINGAPUR	120	58	55		7
SRI LANKA	19	4			15
TAILANDIA	35	1	2	2	30
TAIWAN	1.143	404	200	2	537
TRASJORDANIA	44				44
TURKMENISTAN	1				1
TURQUIA	210	73	89	2	46
UNION MYANMAR	1		1		
UZBEKISTAN	2				2
VIET NAM	31	14			17
YEMEN	1				1

Nacionalidad	Total	Tiempo de Permanencia			
		Hasta 1	Hasta 2 meses	Hasta 3 meses	Sin especi
AFRICA	964	91	31	4	838
AFRICA	27	6	2		19
ANGOLA	18	2			16
ARGELIA	27		1		26
BENIN	7				7
BURKINA FASO	7				7
BURUNDI	1				1
CAMERUN	17	1	1		15
CEUTA Y MELILLA	2	2			
CHAD	6				6
COTE D'IVOIRE	17		2		15
EGIPTO	69	1	3		65
ERITREA	2				2
ETIOPIA	15	3			12
GHANA	18	2			16
GUINEA	6	1			5
GUINEA BISSAU	1				1
GUINEA ECUATORIAL	1				1
KENYA	70	12	2		56
LESOTHO	1	1			
LIBERIA	5				5
LIBIA	4				4
MADAGASCAR	9				9
MALAWI	4				4
MALI	1	1			
MARRUECOS	63	6	2	4	51
MAURICIO	2				2
MAURITANIA	1				1
MOZAMBIQUE	5				5
NAMIBIA	1				1
NIGER	14	1			13
NIGERIA	73	7	1		65
REP. DEMOC. DEL CONGO	17	1	1		15
REP. UNIDA DE TANZANIA	17	1			16
RWANDA	3	1			2
SAHARA OCCIDENTAL	5				5
SENEGAL	11	1			10
SIERRA LEONA	1				1
SUDAFRICA	375	38	14		323
SUDAN	1				1
TOGO	3				3
TUNEZ	13	2	1		10
UGANDA	18	1			17
ZAMBIA	6		1		5
OCEANIA	2.387	636	1.182	34	535
AUSTRALIA	1.989	510	1.004	32	443
FIJI	3				3
ISLAS WALLIS Y FUTUNA	24	10	4		10
NUEVA CALEDONIA	2	2			
NUEVA ZELANDIA	364	114	174	2	74
POLINESIA FRANCESA	4				4
SAMOA ESTADOUNIDENSE	1				1
DESCONOCIDO	290	43	56	1	190

Anexo # 15

Número de Personas Colombianas y Extranjeras por Grupos de Edad según Nacionalidad Año 2003

Nacionalidad	Sexo				
		Total	< 10	10-19	20-29
AFGANISTAN	HOMBRES	2			
AFRICA	MUJERES	3			
	HOMBRES	15			5
ALBANIA	MUJERES	5		1	2
	HOMBRES	8			6
ALEMANIA	MUJERES	3696	515	409	688
	HOMBRES	8434	599	346	1161
ANDORRA	MUJERES	6			3
	HOMBRES	15	3		1
ANGUILA	HOMBRES	2	1	0	0
	MUJERES	1			
ANTIGUA Y BARBUDA	HOMBRES	16		1	4
ANTILLAS HOLANDESAS	MUJERES	407	80	32	50
	HOMBRES	381	82	28	40
ARABIA	MUJERES	4			1
	HOMBRES	5		1	
ARABIA SAUDITA	HOMBRES	8	0	0	3
ARGELIA	MUJERES	9	1	1	4
	HOMBRES	19			4
ARGENTINA	SIN ESPECI	1			
	MUJERES	3303	203	170	774
	HOMBRES	8191	230	326	1563
ARGENTINA.	MUJERES	197	13	15	63
	HOMBRES	594	5	22	176
ARMENIA	MUJERES	3			1
	HOMBRES	3			
ARUBA	MUJERES	438	80	45	35
	HOMBRES	510	82	38	67
AUSTRALIA	SIN ESPECI	1			
	MUJERES	699	77	66	188
	HOMBRES	1303	61	75	395

Grupos de Edad						
30-39	40-49	50-59	60-69	70-79	> 79	SIN ESPEC
1						1
1		1		1		
7	1	2				
1		1				
1	1					
749	573	348	246	59	18	91
2539	1715	1111	642	120	12	189
1	1	1				
10						1
0	1	0	0	0	0	0
1						
5	1	1				4
80	73	34	22	7	2	27
49	84	37	19	4	7	31
1			1		1	
2			2			
3	1	0	0	0	0	1
2	1					
5	3	4	3			
1						
737	580	470	250	87	17	15
2329	1934	1240	413	123	18	15
37	38	9				22
157	130	15				89
		2				
1	1					1
94	83	54	29	12	1	5
114	104	70	24	8		3
1						
132	125	83	15	3	1	9
292	243	159	46	4	0	28

Nacionalidad	Sexo				
		Total	< 10	10-19	20-29
AUSTRIA	MUJERES	394	40	29	106
	HOMBRES	875	48	47	206
AZERBAIYAN	MUJERES	4	1		
	HOMBRES	7	1		
BAHAMAS	MUJERES	9	3	2	3
	HOMBRES	100	2	3	39
BAHREIN	MUJERES	1			
	HOMBRES	1			
BANGLADESH	HOMBRES	16			1
BARBADOS	MUJERES	26	1	4	11
	HOMBRES	32	1	0	1
BELARUS	MUJERES	3	1		2
	HOMBRES	5			3
BELGICA	MUJERES	527	70	45	101
	HOMBRES	1255	107	58	242
BELICE	MUJERES	16	3		6
	HOMBRES	54	1		13
BENNIN	MUJERES	4			
	HOMBRES	4			1
BERMUDAS	HOMBRES	5	0	0	3
BOLIVIA	MUJERES	1215	61	146	307
	HOMBRES	1793	71	141	422
BOSNIA-HERZEGOVINA	MUJERES	1			1
	HOMBRES	6			2
BRASIL	MUJERES	3793	268	284	984
	HOMBRES	9618	293	399	1859
BRUNEI DARUSSALAM	MUJERES	6	2		1
	HOMBRES	6	1		2
BULGARIA	MUJERES	22	1		7
	HOMBRES	44	1	2	6
BULGARIA.	MUJERES	2			
	HOMBRES	6		1	2
BURKINA - FASO	HOMBRES	7			5
BURUNDI	HOMBRES	1			
CAIMAN, ISLAS.	MUJERES	2	1		
	HOMBRES	2			
CAMBOYA	HOMBRES	1			
CAMERUN	HOMBRES	16			3

Grupos de Edad						
30-39	40-49	50-59	60-69	70-79	> 79	SIN ESPEC
75	56	47	15	11	3	12
264	140	96	43	15	3	13
	2	1				
5	1					
1	0	0	0	0	0	0
34	16	4	1	0	0	1
1						
		1				
4	6	3	1			1
5	3	1	0	1	0	0
13	10	5	1	0	0	1
	1	1				
106	97	62	22	14	0	10
337	281	136	57	14	3	20
2	2		3			
16	12		8	2		2
2	2					
	3					
2	0	0	0	0	0	0
303	217	112	40	10	2	17
490	395	166	61	19	2	26
2	2					
1068	662	312	113	41	6	55
2995	2587	1075	272	46	6	86
	2					1
	1	1				1
3	5	4	2			
12	11	9	2			1
2						
1	2					
	1	1				
	1					
	2					1
1						
6	2	4				1

Nacionalidad	Sexo				
		Total	< 10	10-19	20-29
CANADA	MUJERES	7512	508	703	1668
	HOMBRES	8828	506	538	1603
CEUTA Y MELILLA	HOMBRES	1			
CHAD	MUJERES	1			
	HOMBRES	1			
CHECOSLOVAQUIA	MUJERES	9			6
	HOMBRES	19			9
CHILE	MUJERES	2525	200	188	550
	HOMBRES	5818	222	406	971
CHIPRE	MUJERES	13	4	1	
	HOMBRES	33	4	6	9
COLOMBIA	SIN ESPECI	8	1		2
	MUJERES	470198	29752	46749	96897
	HOMBRES	426496	32553	45885	86902
CONGO, REP.DEMOC. DEL	HOMBRES	16	2	0	1
	MUJERES	6			1
COREA (NORTE)	MUJERES	269	16	8	66
	HOMBRES	37	3	1	3
COREA (SUR), REP. POP. DEMOC. DE	HOMBRES	1342	38	30	232
COSTA RICA	MUJERES	9065	710	1243	2275
	HOMBRES	9028	747	971	2133
COTE D'IVOIRE (COSTA DE MARFIL)	MUJERES	5			5
	HOMBRES	13			1
CROACIA	MUJERES	21	21	21	21
	HOMBRES	62	3	4	15
CUBA	MUJERES	784	22	41	127
	HOMBRES	1642	22	49	204
CURAZAO	MUJERES	115	22	14	10
	HOMBRES	129	11	5	17
DINAMARCA	MUJERES	226	34	11	44
	HOMBRES	493	36	15	67
DOMINICA	MUJERES	14	0	2	4
	HOMBRES	30	2	0	6
ECUADOR	SIN ESPECI	1			1
	MUJERES	24687	1542	3764	6735
	HOMBRES	32238	1755	3971	8112
EGIPTO	MUJERES	10	2		2
	HOMBRES	56	4	1	4
EL SALVADOR	MUJERES	742	26	45	181
	HOMBRES	1279	23	69	255

Grupos de Edad						
30-39	40-49	50-59	60-69	70-79	> 79	SIN ESPEC
1345	1576	684	170	57	6	795
1864	2042	1007	311	80	7	870
	1					
1						
	1					
1		1	1			
5	2	2	1			
523	465	343	133	64	11	48
1640	1338	820	244	54	23	100
3	4	1				
3	8	3				
2	1	1	1			
100130	80554	50503	31325	13084	2232	18972
106294	77387	35714	19260	7901	1469	13131
7	5	1	0	0	0	0
4	1					
79	61	24	11	2	0	2
14	11	4	1			
529	381	92	30	4	0	6
1721	1473	660	303	127	31	522
2249	1582	607	228	100	27	384
4	6	1				1
21	21	21	21	21	21	21
11	14	10	3	0	0	2
175	176	153	40	12	5	33
492	383	332	88	12	6	54
19	20	16	8	5		1
35	24	23	7	3	1	3
68	32	17	9	2	0	9
187	94	61	19	2	0	12
2	3	0	1	0	0	2
12	6	3	1	0	0	0
5254	3929	1862	687	292	59	563
8342	5705	2539	833	267	67	647
1	3	1				1
21	14	9	2	1		
198	151	88	28	7	5	13
443	303	119	39	7	4	17

Nacionalidad	Sexo				
		Total	< 10	10-19	20-29
EMIRATOS ARABES UNIDOS	MUJERES	4	2	2	
	HOMBRES	6			1
ERITREA	MUJERES	1			
ESCOCIA	MUJERES	4			
	HOMBRES	7	1		
ESLOVAQUIA	MUJERES	20	2	2	13
	HOMBRES	43	0	0	20
ESLOVENIA	MUJERES	14		1	11
	HOMBRES	25		4	11
ESPAÑA	SIN ESPECI	3			
	MUJERES	9240	1746	395	1441
	HOMBRES	18736	1987	419	2611
ESTADOS UNIDOS	SIN ESPECI	7	2		
	MUJERES	62449	12362	8295	6810
	HOMBRES	85614	13053	7875	9225
ESTONIA	MUJERES	3			3
	HOMBRES	19	1	0	5
ETIOPIA	MUJERES	2			
	HOMBRES	11			
FEDERACION DE RUSIA	MUJERES	202	12	18	32
	HOMBRES	418	11	20	54
FEROE, ISLAS.	MUJERES	1			
	HOMBRES	1			
FIJI	MUJERES	2			1
	HOMBRES	3	0	0	0
FILIPINAS	MUJERES	116	3	4	31
	HOMBRES	435	3	0	118
FINLANDIA	MUJERES	149	17	9	32
	HOMBRES	320	22	9	62
FRANCIA	MUJERES	5197	532	426	1345
	HOMBRES	8985	647	373	1890
GALES	MUJERES	2		1	
	HOMBRES	1			
GEORGIA	MUJERES	19	3	6	4
	HOMBRES	53	5	25	12
GHANA	HOMBRES	20			1
GRAN BRETAÑA	MUJERES	770	109	70	186
	HOMBRES	1603	98	82	356
GRANADA	MUJERES	2		1	
	HOMBRES	9	0	0	5

Grupos de Edad

30-39	40-49	50-59	60-69	70-79	> 79	SIN ESPEC
-------	-------	-------	-------	-------	------	-----------

5						
1						
2	1		1			
2	2	1	1			
1	2					
13	6	2	1	0	0	1
	1	1				
2	4	1	2			1
1	1		1			
2051	1685	952	464	187	44	275
5354	4068	2756	786	297	45	413
2	1	2				
9396	10580	6859	3355	1178	300	3314
17019	17950	10473	4539	1246	179	4055
8	4	1	0	0	0	0
	1	1				
4	4	2	1			
49	52	26	9	3		1
106	119	79	21	4		4
	1					
1		1				
	2	0	0	0	0	0
34	26	15	2	0	0	1
133	139	32	5	0	1	4
50	21	12	5	0	0	3
114	71	27	6	0	0	9
1081	886	603	185	63	8	68
2427	1882	1262	292	81	7	124
	1					
	1					
3		2				1
3	3	3				2
5	8	5	1			
155	112	95	24	9	2	8
414	322	239	64	20		8
	1					
0	2	1	0	0	0	1

Nacionalidad	Sexo				
		Total	< 10	10-19	20-29
GRECIA	MUJERES	99	11	8	25
	HOMBRES	391	9	15	55
GROENLANDIA.	HOMBRES	1			
GUADALUPE	MUJERES	4			2
	HOMBRES	3			
GUATEMALA	MUJERES	1969	109	211	679
	HOMBRES	3003	153	222	898
GUAYANA FRANCESA	MUJERES	2	0	0	2
	HOMBRES	10	0	0	4
GUINEA	MUJERES	1			1
	HOMBRES	7			2
GUINEA BISSAU	HOMBRES	1			
GUINEA ECUATORIAL	HOMBRES	2			
GUYANA	MUJERES	19	2	0	1
	HOMBRES	46	0	1	7
HAITI	MUJERES	23		3	6
	HOMBRES	105		5	23
HOLANDA	MUJERES	2629	410	236	398
	HOMBRES	4278	476	223	635
HONDURAS	MUJERES	728	41	44	233
	HOMBRES	1893	63	120	617
HONG KONG	MUJERES	16	3	1	1
	HOMBRES	31	0	1	4
HUNGRIA	MUJERES	36	0	2	20
	HOMBRES	70	4	4	17
INDIA	MUJERES	147	4	4	35
	HOMBRES	610	8	9	164
INDONESIA	SIN ESPECI	1			
	MUJERES	51	2	4	8
	HOMBRES	329	2	10	95
INGLATERRA	MUJERES	264	23	40	66
	HOMBRES	445	30	34	93
INTERNACIONAL	MUJERES	1			
	HOMBRES	9			2
IRAK	MUJERES	1			
	HOMBRES	4			1
IRAN	MUJERES	14	3		1
	HOMBRES	113	3	2	15
IRLANDA	MUJERES	93	6	4	31
	HOMBRES	230	7	6	55

Grupos de Edad						
30-39	40-49	50-59	60-69	70-79	> 79	SIN ESPEC
16	20	12	4	1	0	2
102	95	76	25	6	0	8
						1
1		1				
1	2					
423	286	139	50	15	3	54
817	555	220	57	17	2	62
0	0	0	0	0	0	0
0	3	1	2	0	0	0
3	2					
1						
2						
4	5	4	1	0	0	2
15	16	7	0	0	0	0
1	4	4	3	1		1
39	21	10	4	3		
593	547	273	119	27	4	22
1165	925	547	216	57	2	32
193	120	47	28	12	1	9
565	325	135	40	10	2	16
3	4	2	1	0	1	0
9	8	7	0	0	0	2
4	3	3	2	1	0	1
15	10	12	5	2	0	1
43	40	15	2		2	2
191	150	78	3	1		6
1						
13	9	9	4	0	0	2
99	70	37	10	2	1	3
63	33	19	12	4		4
121	85	60	17	3	1	1
1						
2	2	3				
			1			
3						
4	2	2		2		
47	34	9	2			1
26	16	6	1	1	0	2
61	58	28	9	3	0	3

Nacionalidad	Sexo				
		Total	< 10	10-19	20-29
IRLANDA NORTE	MUJERES	21	3	3	5
	HOMBRES	29	1	1	6
ISLA DE MAN	HOMBRES	1			1
ISLANDIA	MUJERES	24	0	1	5
	HOMBRES	93	2	1	7
ISLAS CAIMAN	MUJERES	22		4	6
	HOMBRES	37	3	7	8
ISLAS MIDWAY	HOMBRES	3			
ISLAS VIRGENES BRITANICAS	MUJERES	1			
ISLAS WALLIS Y FUTUNA	MUJERES	5		2	2
	HOMBRES	10	2	1	2
ISRAEL	MUJERES	698	29	139	326
	HOMBRES	2626	48	83	1637
ITALIA	SIN ESPECI	1			
	MUJERES	3587	454	206	570
	HOMBRES	9625	478	234	1588
JAMAICA	MUJERES	83	3	13	23
	HOMBRES	185	4	5	34
JAPON	SIN ESPECI	2			
	MUJERES	475	79	20	165
	HOMBRES	2259	120	42	433
JORDANIA	MUJERES	9			1
	HOMBRES	31			6
KAZAJSTAN	MUJERES	10	1	0	3
	HOMBRES	8			4
KENIA	MUJERES	17	1		5
	HOMBRES	45	2		15
KUWAIT	MUJERES	2			1
	HOMBRES	3			2
LAOS, REP.DEMOC. POPUL. DE	HOMBRES	1			
LESOTHO	MUJERES	1			
LETONIA	MUJERES	3	1	1	
	HOMBRES	11			4
LIBANO	MUJERES	130		18	37
	HOMBRES	326	4	9	116
LIBERIA	HOMBRES	2			
LIBIA	MUJERES	1			
	HOMBRES	2			1

Grupos de Edad							SIN ESPEC
30-39	40-49	50-59	60-69	70-79	> 79		
4	2	3				1	
8	5	6	2				
2	5	10	1	0	0	0	
41	24	18	0	0	0	0	
2	5	2	1		2		
5	5	6	1	1		1	
1	2						
1							
1							
1	3		1				
65	66	38	16	11	0	8	
296	259	211	60	11	1	20	
	1						
863	585	469	227	96	11	106	
2884	2013	1407	606	160	15	240	
15	12	14	0	2	0	1	
74	42	13	4	0	1	8	
2							
109	33	33	13	5	0	18	
659	502	341	89	16	1	56	
2	3	1	1			1	
12	6	4	3				
2	1	1	2	0	0	0	
1	2		1				
6	3	1				1	
9	9	10					
		1					
	1						
1							
			1				
			1				
5	1		1				
23	15	22	9	2		4	
96	48	20	22	6		5	
1	1						
						1	
						1	

Nacionalidad	Sexo				
		Total	< 10	10-19	20-29
LIECHTENSTEIN	MUJERES	5	2		2
	HOMBRES	11	1		2
LITUANIA	MUJERES	18	1	0	9
	HOMBRES	88	1	12	22
LUXEMBURGO	MUJERES	12	2	1	3
	HOMBRES	47	1	1	5
MACEDONIA	MUJERES	2	0	0	1
	HOMBRES	5			2
MADAGASCAR	MUJERES	3		1	1
	HOMBRES	6			
MALASIA	MUJERES	13	0	0	5
	HOMBRES	64	1		13
MALAWI	MUJERES	2			
	HOMBRES	6	0	0	1
MALI	HOMBRES	1			
MALTA	MUJERES	5	0	0	2
	HOMBRES	19	0	0	9
MARRUECOS	MUJERES	13	3	4	2
	HOMBRES	41	3	4	7
MAURICIO	HOMBRES	2			1
MAURITANIA)REP. ISLAMICA DE)	HOMBRES	1			
MEXICO	SIN ESPECI	1			
	MUJERES	7579	659	543	2006
	HOMBRES	15345	806	587	3350
MOLDAVIA, REPUBLICA DE	MUJERES	2			
	HOMBRES	7	0	0	3
MONACO	HOMBRES	1			
MONGOLIA	MUJERES	2			2
	HOMBRES	6			4
MONTSERRAT	HOMBRES	1	1		
MOZAMBIQUE	MUJERES	1			1
	HOMBRES	6			4
NAMIBIA	HOMBRES	1			
NEPAL	HOMBRES	8			1
NICARAGUA	SIN ESPECI	1			1
	MUJERES	382	1	13	90
	HOMBRES	471	7	13	93

Grupos de Edad							
30-39	40-49	50-59	60-69	70-79	> 79	SIN ESPEC	
		1					
5		2	1				
1	4	1	1	1	0	0	0
27	15	5	4	1	0	1	1
3		2					1
8	14	14	2	2			
0	1	0	0	0			
3							
	1						
1	4	1					
2	5	1	0	0			
19	25	5	1				
	2						
1	3	1	0	0			
	1						
1	1	1	0	0	0	0	0
6	1	3	0	0	0	0	0
1	1	1					1
14	8	3	1				1
		1					
	1						
1							
1948	1296	638	249	75	15	150	150
5185	3403	1297	411	100	13	193	193
1	1						
2	1	1	0	0	0	0	0
	1						
1	1						
		1					
1	1						
		1					
2	4	1					
114	99	35	12	6	1	11	11
156	126	42	17	5	1	11	11

Nacionalidad	Sexo				
		Total	< 10	10-19	20-29
NIGER	HOMBRES	4			2
NIGERIA	MUJERES	16		1	7
	HOMBRES	55			11
NO DECLARADOS.	MUJERES	2			1
	HOMBRES	4			2
NORUEGA	SIN ESPECI	1			
	MUJERES	397	59	35	102
	HOMBRES	799	67	31	181
NUEVA CALEDONIA	MUJERES	1			
	HOMBRES	2			
NUEVA ZELANDIA	MUJERES	99	5	6	27
	HOMBRES	247	11	4	77
OMAN	HOMBRES	2			1
PAISES BAJOS	MUJERES	1190	153	100	165
	HOMBRES	1800	188	101	209
PAKISTAN	MUJERES	3			1
	HOMBRES	31	0	0	6
PALESTINA	MUJERES	9		2	4
	HOMBRES	14	2		3
PANAMA	MUJERES	5033	420	433	1426
	HOMBRES	6982	523	487	1571
PARAGUAY	MUJERES	194	8	23	35
	HOMBRES	485	11	65	129
PERU	SIN ESPECI	1			
	MUJERES	8106	376	579	2270
	HOMBRES	13142	402	683	2955
POINTE A PITRE	MUJERES	1			
	HOMBRES	1			
POLINESIA FRANCESA	MUJERES	1			1
	HOMBRES	3			
POLONIA	MUJERES	112	1	4	52
	HOMBRES	248	1	5	60
PORTUGAL	MUJERES	251	32	20	58
	HOMBRES	658	34	25	117
PUERTO RICO	MUJERES	19	0	2	2
	HOMBRES	36	1	1	7
QATAR.	HOMBRES	1			
REINO UNIDO	MUJERES	2582	340	252	508
	HOMBRES	5274	390	329	996

Grupos de Edad						
30-39	40-49	50-59	60-69	70-79	> 79	SIN ESPEC
1	1					
4		3	1			
23	11	7	2			1
1						2
			1			
123	33	27	8	2	0	8
251	148	76	29	5	1	10
	1					
	1	1				
23	17	13	5	2	0	1
67	44	30	8	1	0	5
	1					
282	232	138	66	11	2	41
504	367	245	84	24	4	74
1	1					
12	7	3	0	1	0	2
2	1					
4	5					
1143	748	399	203	76	20	165
1947	1221	634	226	69	19	285
45	48	23	8	0	1	3
92	107	61	13	3	1	3
	1					
2035	1483	738	294	120	19	192
4097	2852	1287	389	111	22	344
	1			1		
2	1					
22	23	6	2	1	0	1
77	75	17	5	2	0	6
37	50	31	7	5	0	11
189	157	100	18	8	1	9
4	5	4	1	1	0	0
11	9	3	3	0	0	1
1						
508	439	320	96	16	5	98
1336	1095	719	186	59	8	156

Nacionalidad	Sexo				
		Total	< 10	10-19	20-29
REPUBLICA CHECA	MUJERES	47	1	1	26
	HOMBRES	148	3	2	35
REPUBLICA DEANGOLA	MUJERES	4			
	HOMBRES	10			
REPUBLICA DEBELARRUS	MUJERES	3			
	HOMBRES	1			
REPUBLICA DECHINA (TAIWAN)	MUJERES	290	7	25	85
	HOMBRES	685	18	70	151
REPUBLICA DOMINICANA	SIN ESPECI	1			
	MUJERES	756	36	48	214
	HOMBRES	1542	47	81	361
REPUBLICA FEDERAL DE RUSIA	MUJERES	83	2	8	24
	HOMBRES	203	4	6	27
REPUBLICA POPULAR CHINA	MUJERES	165	1	13	35
	HOMBRES	479	3	34	97
REUNION	MUJERES	1			
	HOMBRES	1			
RUMANIA	MUJERES	64	2	4	24
	HOMBRES	95	2	2	20
RUSIA.	MUJERES	12		1	1
	HOMBRES	37			6
RWANDA	HOMBRES	3			
SAHARA OCCIDENTAL	HOMBRES	1			
SAMOA ESTADOUNIDENSE	HOMBRES	1			
SAN VICENTEY LAS GRANADINAS	MUJERES	1		1	
	HOMBRES	9	0	0	6
SAN CRISTOBAL Y NEVIS	MUJERES	2			
	HOMBRES	5			2
SAN MARINO	MUJERES	2			
	HOMBRES	10		2	1
SANTA LUCIA	MUJERES	4	0	0	1
	HOMBRES	19	0	1	7
SANTA SEDE	HOMBRES	2			
SENEGAL	MUJERES	1			
	HOMBRES	9			1
SIERRA LEONA	HOMBRES	2			
SIN DESCRIPCION	MUJERES	2			1
	HOMBRES	8			2

Grupos de Edad						
30-39	40-49	50-59	60-69	70-79	> 79	SIN ESPEC
9	4	3	2			1
45	27	28	4			4
1	2		1			
4	3		2	1		
2	1					
1						
72	55	30	6	6	2	2
161	156	94	26	1		8
					1	
248	118	47	21	4	1	19
508	333	141	35	7	1	28
20	14	11	2	2		
77	59	25	4	1		
33	39	26	10	4	0	4
134	102	70	19	4	0	16
1						
	1					
17	10	1	3	1	0	2
26	25	11	8	0	0	1
6	2					2
10	16	1				4
1	1	1				
	1					
1						
0	1	1	1	0	0	0
1	1					
2	1					
2	2	3				
2						
3	0	0	0	0	0	0
6	4	0	1	0	0	0
2						
	1					
2	3	2	1			
	2					
	1					
3	1	1		1		

Nacionalidad	Sexo				
		Total	< 10	10-19	20-29
SINGAPUR	MUJERES	38	1	0	2
	HOMBRES	80	1	2	7
SIRIA, REPARABE DE	MUJERES	9	1	0	1
	HOMBRES	21	0	1	2
SRI LANKA	MUJERES	2			
	HOMBRES	15			
SUDAFRICA	MUJERES	59	2	3	11
	HOMBRES	246	12	4	49
SUDAN	HOMBRES	1			
SUECIA	MUJERES	985	95	146	201
	HOMBRES	1527	124	126	254
SUIZA	MUJERES	1622	186	159	307
	HOMBRES	2998	220	173	581
SURINAME	MUJERES	6		1	3
	HOMBRES	17			4
T. BRIT. OCEANO INDICO.	HOMBRES	1			
TAILANDIA	MUJERES	18	0	0	7
	HOMBRES	18	1	0	6
TAIWAN (FORMOSA)	MUJERES	16	1		5
	HOMBRES	30		1	8
TANZANIA	HOMBRES	1			
TANZANIA, REP. UNIDA DE	MUJERES	3			
	HOMBRES	17			
TOGO	MUJERES	1		1	
	HOMBRES	7			4
TOKELAU.	MUJERES	1			
TRINIDAD Y TABAGO	MUJERES	102	4	10	27
	HOMBRES	193	5	7	28
TUNEZ	MUJERES	3			3
	HOMBRES	14			6
TURKMENISTAN	MUJERES	1			
TURQUIA	MUJERES	28		1	14
	HOMBRES	185		3	75
TURQUIA.	MUJERES	3			1
	HOMBRES	8			3
UCRANIA	MUJERES	55	0	6	17
	HOMBRES	134	0	4	35

Grupos de Edad							
30-39	40-49	50-59	60-69	70-79	> 79	SIN ESPEC	
12	18	4	1	0	0	0	
22	28	17	3	0	0	0	
3	0	2	1	0	0	1	
8	5	3	2	0	0	0	
	2						
9	4		1	1			
25	10	7				1	
67	81	29	3			1	
1							
243	131	118	31	2	1	17	
381	280	264	57	10	2	29	
343	298	189	78	23	4	35	
743	599	436	145	41	4	56	
1			1				
8		5					
						1	
6	4	1	0	0	0	0	
5	4	2	0	0	0	0	
5	3					2	
5	11	3				2	
	1						
1	2						
5	3	7	2				
1	2						
1							
23	23	11	2	0	1	1	
58	60	22	6	4	1	2	
6	1					1	
1							
8	4	1					
62	31	12	2				
	1					1	
3						2	
13	10	3	3	2	0	1	
46	31	15	2	1	0	0	

Nacionalidad	Sexo				
		Total	< 10	10-19	20-29
UGANDA	MUJERES	2			1
	HOMBRES	14			1
URUGUAY	MUJERES	460	12	28	107
	HOMBRES	1149	17	48	169
UZBEKISTAN	MUJERES	1			
	HOMBRES	1			
VENEZUELA	SIN ESPECI	1	1		
	MUJERES	24689	2574	3620	5675
	HOMBRES	29902	2657	3758	5916
VENEZUELA.	MUJERES	3305	435	566	862
	HOMBRES	4165	453	576	955
VIETNAM	MUJERES	1			1
	HOMBRES	35	0	12	14
VIRGENES, ISLAS (BRITANICAS).	HOMBRES	1			
WAKE, ISLA.	HOMBRES	1			
YEMEN	MUJERES	1			1
YUGOSLAVIA	MUJERES	24	1	0	9
	HOMBRES	45	1	3	12
ZAMBIA	MUJERES	1			1
	HOMBRES	5	0	0	0
ZIMBABWE	MUJERES	3	1	1	
	HOMBRES	6			
Total	SIN ESPECI	31	4		4
	MUJERES	679311	55656	70877	138931
	HOMBRES	754141	60786	70545	146390
	Total	1433483	116446	141422	285325

Grupos de Edad						
30-39	40-49	50-59	60-69	70-79	> 79	SIN ESPEC
1						
7	4	1				1
102	95	62	34	15	0	5
306	320	187	68	19	1	14
1						
1						
4571	4066	2664	1062	320	58	79
7112	5490	3317	1097	389	59	107
560	495	85				302
895	714	124				448
0	6	1	1	0	0	1
	1					
1						
6	2	5	1	0	0	0
9	8	10	2	0	0	0
1	3	1	0	0	0	0
1						
2	3					1
11	5	3	3		1	
140877	116067	71253	40232	16213	2908	26297
189607	145010	73032	32453	11604	2051	22663
330495	261082	144288	72688	27817	4960	48960

Anexo # 16

Entradas y Salidas de Colombianos y Extranjeros por sexo, Según Nacionalidad: Punto de Control de Barranquilla Año 2003

Nacionalidad	TOTAL ENTRADAS	ENTRADAS			TOTAL SALIDAS	SALIDAS			SALDOS
		HOMBRES	MUJERES	SIN ESPECI		HOMBRES	MUJERES	SIN ESPECI	
TOTAL	66.813	36.362	30.451	0	71.281	38.398	32.883	0	-4.468
AMERICA DEL NORTE	13.508	8.011	5.497	0	13.691	8.106	5.585	0	-183
CANADA	369	238	131	.	375	241	134	.	-6
ESTADOS UNIDOS	12.767	7.508	5.259	.	12.995	7.623	5.372	.	-228
MEXICO	372	265	107	.	321	242	79	.	51
AMERICA CENTRAL	3.408	2.032	1.376	0	3.456	2.124	1.332	0	-48
ANGUILA	0	.	.	.	0	.	.	.	0
ANTIGUA Y BARBUDA	4	4	.	.	3	3	.	.	1
ANTILLAS HOLANDESAS	743	364	379	.	683	341	342	.	60
ARUBA	441	218	223	.	448	227	221	.	-7
BAHAMAS	33	32	1	.	41	40	1	.	-8
BARBADOS	1	.	1	.	4	1	3	.	-3
BELICE	5	5	.	.	2	2	.	.	3
BERMUDAS	0	.	.	.	0	.	.	.	0
CAIMAN ISLAS	3	1	2	.	3	1	2	.	0
COSTA RICA	221	142	79	.	218	139	79	.	3
CUBA	168	137	31	.	166	137	29	.	2
CURAZAO	228	105	123	.	183	88	95	.	45
DOMINICA	9	9	.	.	10	9	1	.	-1
EL SALVADOR	37	20	17	.	38	22	16	.	-1
GRANADA	0	.	.	.	0	.	.	.	0
GUADALUPE	1	.	1	.	1	.	1	.	0
GUATEMALA	82	61	21	.	91	67	24	.	-9
HAITI	5	4	1	.	3	2	1	.	2
HONDURAS	35	24	11	.	36	25	11	.	-1
JAMAICA	53	31	22	.	48	27	21	.	5
MONTSERRAT	0	.	.	.	0	.	.	.	0
NICARAGUA	51	33	18	.	52	33	19	.	-1
PANAMA	988	598	390	.	1.091	677	414	.	-103
PUERTO RICO	3	1	2	.	4	2	2	.	-1
REPUBLICA DOMINICANA	296	242	54	.	330	280	50	.	-34
SAN VICENTE Y LAS GRANADINAS	0	.	.	.	0	.	.	.	0
SAN CRISTOBAL Y NEVIS	0	.	.	.	0	.	.	.	0
SANTA LUCIA	1	1	.	.	1	1	.	.	0
AMERICA DEL SUR	48.331	25.109	23.222	0	52.262	26.760	25.502	0	-3.931
ARGENTINA	209	184	25	.	244	208	36	.	-35
BOLIVIA	7	6	1	.	13	12	1	.	-6
BRASIL	206	176	30	.	213	182	31	.	-7
CHILE	103	70	33	.	101	74	27	.	2
COLOMBIA	45.912	23.489	22.423	.	49.479	25.006	24.473	.	-3.567

Nacionalidad	TOTAL	ENTRADAS			TOTAL	SALIDAS			SALDOS
	ENTRADAS	HOMBRES	MUJERES	SIN ESPECI	SALIDAS	HOMBRES	MUJERES	SIN ESPECI	
ECUADOR	83	46	37	.	99	60	39	.	-16
GUAYANA FRANCESA	5	5	.	.	4	4	.	.	1
GUYANA	3	2	1	.	6	4	2	.	-3
PARAGUAY	6	5	1	.	6	5	1	.	0
PERU	610	307	303	.	876	420	456	.	-266
REUNION	0	.	.	.	0	.	.	.	0
SURINAME	1	.	1	.	1	.	1	.	0
TRINIDAD Y TOBAGO	7	6	1	.	12	9	3	.	-5
URUGUAY	25	20	5	.	24	22	2	.	1
VENEZUELA	1.154	793	361	.	1.184	754	430	.	-30
EUROPA	1.167	914	253	0	1.361	1.028	333	0	-194
ALBANIA	0	.	.	.	0	.	.	.	0
ALEMANIA	190	141	49	.	211	162	49	.	-21
ANDORRA	0	.	.	.	0	.	.	.	0
ANTILLAS NEERLANDESAS	5	.	5	.	5	1	4	.	0
AUSTRIA	13	6	7	.	25	12	13	.	-12
BELARUS	0	.	.	.	0	.	.	.	0
BELGICA	18	18	.	.	26	22	4	.	-8
BOSNIA	0	.	.	.	0	.	.	.	0
BULGARIA	0	.	.	.	0	.	.	.	0
CHIPRE	0	.	.	.	0	.	.	.	0
CROACIA	0	.	.	.	0	.	.	.	0
DINAMARCA	15	13	2	.	15	13	2	.	0
ESCOCIA	0	.	.	.	0	.	.	.	0
ESLOVAQUIA	0	.	.	.	0	.	.	.	0
ESLOVENIA	0	.	.	.	0	.	.	.	0
ESPAÑA	273	229	44	.	294	245	49	.	-21
ESTONIA	0	.	.	.	0	.	.	.	0
FEDERACION DE RUSIA	0	.	.	.	2	.	2	.	-2
FINLANDIA	10	10	.	.	8	8	.	.	2
FRANCIA	73	45	28	.	89	49	40	.	-16
GALES	0	.	.	.	0	.	.	.	0
GRAN BRETAÑA	27	19	8	.	28	21	7	.	-1
GRECIA	9	6	3	.	19	13	6	.	-10
HOLANDA	102	75	27	.	105	74	31	.	-3
HUNGRIA	2	2	.	.	2	2	.	.	0
INGLATERRA	55	48	7	.	56	51	5	.	-1
IRLANDA	7	4	3	.	4	2	2	.	3
IRLANDA NORTE	1	1	.	.	4	2	2	.	-3
ISLA DE MAN	0	.	.	.	0	.	.	.	0
ISLANDIA	3	2	1	.	3	2	1	.	0
ISLAS VIRGENES BRITANICAS	0	.	.	.	0	.	.	.	0
ITALIA	154	121	33	.	189	138	51	.	-35
LETONIA	0	.	.	.	0	.	.	.	0
LIECHTENSTEIN	0	.	.	.	0	.	.	.	0
LITHUANIA	1	1	.	.	0	.	.	.	1
LITUANIA	0	.	.	.	0	.	.	.	0
LUXEMBURGO	0	.	.	.	0	.	.	.	0
MACEDONIA	0	.	.	.	0	.	.	.	0
MALTA	2	2	.	.	1	1	.	.	1
MONACO	0	.	.	.	0	.	.	.	0
NORUEGA	18	16	2	.	11	11	.	.	7
PAISES BAJOS	2	2	.	.	3	3	.	.	-1
POLONIA	5	5	.	.	10	10	.	.	-5
PORTUGAL	27	24	3	.	24	20	4	.	3
REINO UNIDO	66	59	7	.	93	76	17	.	-27
REPUBLICA CHECA	1	1	.	.	2	1	1	.	-1
REPUBLICA DE	2	2	.	.	0	.	.	.	2

Nacionalidad	TOTAL ENTRADAS	ENTRADAS			TOTAL SALIDAS	SALIDAS			SALDOS
		HOMBRES	MUJERES	SIN ESPECI		HOMBRES	MUJERES	SIN ESPECI	
BELARRUS									
REPUBLICA DE CHECHENIA	0	.	.	.	0	.	.	.	0
REPUBLICA DE MOLDOVA	0	.	.	.	0	.	.	.	0
RUMANIA	1	1	.	.	1	1	.	.	0
RUSIA	18	16	2	.	31	29	2	.	-13
SAN MARINO	0	.	.	.	0	.	.	.	0
SANTA SEDE	0	.	.	.	0	.	.	.	0
SUECIA	14	10	4	.	17	12	5	.	-3
SUIZA	51	33	18	.	79	44	35	.	-28
UCRANIA	1	1	.	.	4	3	1	.	-3
YAMENA	0	.	.	.	0	.	.	.	0
YUGOSLAVIA	1	1	.	.	0	.	.	.	1
ASIA	205	156	49	0	232	184	48	0	-27
AFGANISTAN	0	.	.	.	0	.	.	.	0
ARABIA	1	.	1	.	1	.	1	.	0
ARABIA SAUDITA	0	.	.	.	0	.	.	.	0
ARMENIA	0	.	.	.	0	.	.	.	0
AZERBAIYAN	0	.	.	.	0	.	.	.	0
BAHREIN	0	.	.	.	0	.	.	.	0
BANGLADESH	0	.	.	.	0	.	.	.	0
BRUNEI DARUSSALAM	0	.	.	.	0	.	.	.	0
CAMBOYA	0	.	.	.	0	.	.	.	0
CHINA	37	21	16	.	47	29	18	.	-10
EMIRATOS ARABES	0	.	.	.	0	.	.	.	0
FILIPINAS	16	14	2	.	17	17	.	.	-1
GEORGIA	0	.	.	.	0	.	.	.	0
HONG KONG	0	.	.	.	0	.	.	.	0
INDIA	12	12	.	.	15	15	.	.	-3
INDONESIA	1	1	.	.	1	1	.	.	0
IRAN	0	.	.	.	0	.	.	.	0
IRAQ	0	.	.	.	0	.	.	.	0
ISRAEL	48	34	14	.	51	37	14	.	-3
JAPON	36	32	4	.	39	36	3	.	-3
JORDANIA	2	.	2	.	2	.	2	.	0
KAZAJSTAN	0	.	.	.	0	.	.	.	0
KUWAIT	0	.	.	.	0	.	.	.	0
LIBANO	33	27	6	.	38	33	5	.	-5
MALASIA	0	.	.	.	0	.	.	.	0
MONGOLIA	0	.	.	.	0	.	.	.	0
NEPAL	0	.	.	.	0	.	.	.	0
OMAN	0	.	.	.	0	.	.	.	0
PAKISTAN	0	.	.	.	0	.	.	.	0
PALESTINA	1	.	1	.	0	.	.	.	1
QATAR	0	.	.	.	0	.	.	.	0
REP. DEMOC. POPULAR LAO	0	.	.	.	0	.	.	.	0
REP. ARABE SIRIA	0	.	.	.	0	.	.	.	0
REP. POP. DEMOC. DE COREA	2	2	.	.	1	1	.	.	1
REPUBLICA DE COREA	6	5	1	.	8	7	1	.	-2
SINGAPUR	1	1	.	.	1	1	.	.	0
SRI LANKA	0	.	.	.	0	.	.	.	0
TAILANDIA	2	.	2	.	2	.	2	.	0
TAIWAN	6	6	.	.	9	7	2	.	-3
TRASJORDANIA	0	.	.	.	0	.	.	.	0
TURKMENISTAN	0	.	.	.	0	.	.	.	0
TURQUIA	1	1	.	.	0	.	.	.	1
UNION MYANMAR	0	.	.	.	0	.	.	.	0

Nacionalidad	TOTAL	ENTRADAS			TOTAL	SALIDAS			SALDOS
	ENTRADAS	HOMBRES	MUJERES	SIN ESPECI	SALIDAS	HOMBRES	MUJERES	SIN ESPECI	
UZBEKISTAN	0	.	.	.	0	.	.	.	0
VIET NAM	0	.	.	.	0	.	.	.	0
YEMEN	0	.	.	.	0	.	.	.	0
AFRICA	60	42	18	0	73	57	16	0	-13
AFRICA	7	7	.	.	7	7	.	.	0
ANGOLA	0	.	.	.	0	.	.	.	0
ARGELIA	0	.	.	.	3	3	.	.	-3
BENIN	0	.	.	.	0	.	.	.	0
BURKINA FASO	0	.	.	.	0	.	.	.	0
BURUNDI	0	.	.	.	0	.	.	.	0
CAMERUN	0	.	.	.	0	.	.	.	0
CEUTA Y MELILLA	2	2	.	.	2	2	.	.	0
CHAD	0	.	.	.	0	.	.	.	0
COTE D'IVOIRE	0	.	.	.	0	.	.	.	0
EGIPTO	0	.	.	.	0	.	.	.	0
ERITREA	0	.	.	.	0	.	.	.	0
ETIOPIA	0	.	.	.	0	.	.	.	0
GHANA	0	.	.	.	0	.	.	.	0
GUINEA	0	.	.	.	0	.	.	.	0
GUINEA BISSAU	0	.	.	.	0	.	.	.	0
GUINEA ECUATORIAL	0	.	.	.	0	.	.	.	0
KENYA	0	.	.	.	0	.	.	.	0
LESOTHO	0	.	.	.	0	.	.	.	0
LIBERIA	3	3	.	.	1	1	.	.	2
LIBIA	0	.	.	.	0	.	.	.	0
MADAGASCAR	0	.	.	.	0	.	.	.	0
MALAWI	0	.	.	.	0	.	.	.	0
MALI	0	.	.	.	0	.	.	.	0
MARRUECOS	0	.	.	.	0	.	.	.	0
MAURICIO	0	.	.	.	0	.	.	.	0
MAURITANIA	0	.	.	.	0	.	.	.	0
MOZAMBIQUE	0	.	.	.	0	.	.	.	0
NAMIBIA	0	.	.	.	0	.	.	.	0
NIGER	0	.	.	.	1	1	.	.	-1
NIGERIA	2	2	.	.	4	4	.	.	-2
REP. DEMOC. DEL CONGO	0	.	.	.	0	.	.	.	0
REP. UNIDA DE TANZANIA	0	.	.	.	0	.	.	.	0
RWANDA	0	.	.	.	0	.	.	.	0
SAHARA OCCIDENTAL	0	.	.	.	0	.	.	.	0
SENEGAL	0	.	.	.	0	.	.	.	0
SIERRA LEONA	0	.	.	.	0	.	.	.	0
SUDAFRICA	46	28	18	.	55	39	16	.	-9
SUDAN	0	.	.	.	0	.	.	.	0
TOGO	0	.	.	.	0	.	.	.	0
TUNEZ	0	.	.	.	0	.	.	.	0
UGANDA	0	.	.	.	0	.	.	.	0
ZAMBIA	0	.	.	.	0	.	.	.	0
OCEANIA	54	51	3	0	58	54	4	0	-4
AUSTRALIA	52	49	3	.	55	51	4	.	-3
FIJI	0	.	.	.	0	.	.	.	0
ISLAS WALLIS Y FUTUNA	0	.	.	.	0	.	.	.	0
NUEVA CALEDONIA	1	1	.	.	1	1	.	.	0
NUEVA ZELANDIA	1	1	.	.	2	2	.	.	-1
POLINESIA FRANCESA	0	.	.	.	0	.	.	.	0
SAMOA ESTADOUNIDENSE	0	.	.	.	0	.	.	.	0
DESCONOCIDO	80	47	33	0	148	85	63	0	-68

Anexo # 17

Entradas y Salidas de Colombianos y Extranjeros por sexo, Según Nacionalidad: Punto de Control de Bogotá

NACIONALIDAD	ENTRADAS				SALIDAS				SALDOS
	TOTAL	HOMBRES	MUJERES	SIN ESPECI	TOTAL	HOMBRES	MUJERES	SIN ESPECI	
TOTAL	3.302.947	663.840	458.164	31	1.090.456	647.164	443.259	33	2.212.491
AMERICA DEL NORTE	383.178	87.368	43.773	11	126.013	84.189	41.816	8	257.165
CANADA	16.919	3.896	1.841		5.591	3.815	1.776		11.328
ESTADOS UNIDOS	301.610	67.811	35.815	10	98.987	64.950	34.030	7	202.623
MEXICO	64.649	15.661	6.117	1	21.435	15.424	6.010	1	43.214
AMERICA CENTRAL	68.629	15.945	7.339	1	22.672	15.578	7.092	2	45.957
ANGUILA	4	2			1	1			3
ANTIGUA Y BARBUDA	20	4			8	7	1		12
ANTILLAS HOLANDEAS	13	6	3		2	2			11
ARUBA	1.688	363	245		540	318	222		1.148
BAHAMAS	207	68	3		68	65	3		139
BARBADOS	92	16	20		28	12	16		64
BELICE	123	31	10		41	32	9		82
BERMUDAS	10	4			3	3			7
CAIMAN ISLAS	16	4			6	5	1		10
COSTA RICA	11.882	2.786	1.244		3.926	2.711	1.215		7.956
CUBA	4.452	1.082	480		1.445	1.011	434		3.007
CURAZAO	180	45	21		57	40	17		123
DOMINICA	124	32	8		42	32	10		82
EL SALVADOR	4.945	1.152	507		1.643	1.153	490		3.302
GRANADA	28	8	2		9	7	2		19
GUADALUPE	11	3	2		3	2	1		8
GUATEMALA	6.135	1.526	515		2.047	1.513	534		4.088
HAITI	246	62	14		85	64	21		161
HONDURAS	4.453	1.037	486		1.465	1.027	438		2.988
JAMAICA	328	77	41		105	71	34		223
MONTSERRAT	3	1	.		1	1			2
NICARAGUA	1.286	255	172	1	429	254	174	1	857
PANAMA	28.446	6.475	3.087		9.442	6.409	3.033		19.004
PUERTO RICO	38	13	3		11	10	1		27
REPUBLICA DOMINICANA	3.837	875	474		1.244	809	434	1	2.593
SAN VICENTE Y LAS GRANADINAS	7	1			3	3			4
SAN CRISTOBAL Y NEVIS	22	8			7	7			15
SANTA LUCIA	33	9	2		11	9	2		22
AMERICA DEL SUR	2.494.644	474.428	372.204	12	824.000	463.730	360.255	15	1.670.644
ARGENTINA	41.757	10.708	3.332	3	13.857	10.541	3.313	3	27.900
BOLIVIA	8.224	1.703	1.061		2.730	1.712	1.018		5.494
BRASIL	44.599	11.225	3.638		14.868	11.262	3.606		29.731
CHILE	25.165	6.167	2.290		8.354	6.076	2.278		16.811
COLOMBIA	2.114.391	388.552	330.825	6	697.504	378.236	319.259	9	1.416.887
ECUADOR	95.458	20.038	11.661	1	31.879	20.172	11.706	1	63.579

NACIONALIDAD	ENTRADAS				SALIDAS				SALDOS
	TOTAL	HOMBRES	MUJERES	SIN ESPECI	TOTAL	HOMBRES	MUJERES	SIN ESPECI	
GUAYANA FRANCESA	8	2	.		3	1	2		5
GUYANA	121	31	12		39	29	10		82
PARAGUAY	1.704	413	166	1	562	399	162	1	1.142
PERU	46.647	10.355	5.382		15.455	10.215	5.239	1	31.192
REUNION	3	1	.		1	1			2
SURINAME	61	15	4		21	17	4		40
TRINIDAD Y TOBAGO	821	202	79		270	197	73		551
URUGUAY	5.376	1.395	425		1.778	1.385	393		3.598
VENEZUELA	110.309	23.621	13.329	1	36.679	23.487	13.192		73.630
EUROPA	313.539	74.309	32.190	2	103.519	72.067	31.447	5	210.020
ALBANIA	40	9	5		13	10	3		27
ALEMANIA	35.803	8.815	3.312		11.838	8.571	3.267		23.965
ANDORRA	164	44	6		57	50	7		107
ANTILLAS NEERLANDESAS	3	1	.		1	1			2
AUSTRIA	3.586	862	340		1.192	842	350		2.394
BELARUS	18	4	2		6	4	2		12
BELGICA	4.982	1.197	407		1.689	1.261	428		3.293
BOSNIA	22	4	2		8	7	1		14
BULGARIA	186	47	19		60	43	17		126
CHIPRE	159	39	16		52	37	15		107
CROACIA	235	55	18		81	61	20		154
DINAMARCA	2.178	525	201		726	508	218		1.452
ESCOCIA	39	10	5		12	8	4		27
ESLOVAQUIA	172	41	19		56	37	19		116
ESLOVENIA	86	18	10		29	19	10		57
ESPAÑA	86.729	20.817	9.432	2	28.239	19.497	8.738	4	58.490
ESTONIA	34	9	3		11	10	1		23
FEDERACION DE RUSIA	1.876	454	208		607	425	182		1.269
FINLANDIA	1.504	351	145		504	354	150		1.000
FRANCIA	45.332	10.005	5.079		15.124	9.965	5.159		30.208
GALES	7	1	2		2		2		5
GRAN BRETAÑA	7.549	1.715	726		2.554	1.805	749		4.995
GRECIA	1.058	284	74		350	281	69		708
HOLANDA	20.186	4.404	2.438		6.672	4.273	2.399		13.514
HUNGRIA	290	58	34		99	61	38		191
INGLATERRA	1.776	411	199		583	404	179		1.193
IRLANDA	885	184	75		313	225	88		572
IRLANDA NORTE	15	6	1		4	4			11
ISLA DE MAN	2	.	.		1	1			1
ISLANDIA	1.346	356	98		446	351	95		900
ISLAS VIRGENES BRITANICAS	1	1	.		0				1
ITALIA	38.073	9.734	3.179		12.580	9.441	3.139		25.493
LETONIA	33	8	1		12	8	4		21
LIECHTENSTEIN	51	14	3		17	11	6		34
LITHUANIA	76	26	2		24	23	1		52
LITUANIA	197	56	13		64	52	12		133
LUXEMBURGO	218	62	8		74	67	7		144
MACEDONIA	16	5	1		5	4	1		11
MALTA	61	10	9		21	13	8		40
MONACO	3	.	1		1	1			2
NORUEGA	2.929	668	287		987	669	317	1	1.942
PAISES BAJOS	8.776	1.902	1.020		2.927	1.862	1.065		5.849
POLONIA	905	199	98		304	213	91		601
PORTUGAL	2.592	665	195		866	667	199		1.726
REINO UNIDO	20.758	5.139	1.979		6.820	4.924	1.896		13.938
REPUBLICA CHECA	607	167	48		196	154	42		411
REPUBLICA DE BELARRUS	11	1	4		3		3		8

NACIONALIDAD	ENTRADAS				SALIDAS				SALDOS
	TOTAL	HOMBRES	MUJERES	SIN ESPECI	TOTAL	HOMBRES	MUJERES	SIN ESPECI	
REPUBLICA DE CHECHENIA	0	.	.		0				0
REPUBLICA DE MOLDOVA	21	5	2		7	6	1		14
RUMANIA	470	87	63		160	95	65		310
RUSIA	568	134	60		187	129	58		381
SAN MARINO	32	8	2		11	8	3		21
SANTA SEDE	11	3	.		4	4			7
SUECIA	6.958	1.558	824		2.288	1.472	816		4.670
SUIZA	13.350	3.009	1.451		4.445	3.006	1.439		8.905
UCRANIA	375	80	43		126	84	42		249
YAMENA	3	1	.		1	1			2
YUGOSLAVIA	182	41	21		60	38	22		122
ASIA	35.682	9.909	2.009	4	11.880	9.852	2.025	3	23.802
AFGANISTAN	4	2	.		1	1			3
ARABIA	21	6	1		7	5	2		14
ARABIA SAUDITA	13	3	.		5	5			8
ARMENIA	16	3	1		6	4	2		10
AZERBAIYAN	26	7	3		8	4	4		18
BAHREIN	5	.	1		2	1	1		3
BANGLADESH	50	16	.		17	17			33
BRUNEI DARUSSALAM	11	3	.		4	4			7
CAMBOYA	3	1	.		1	1			2
CHINA	1.787	457	136		597	455	142		1.190
EMIRATOS ARABES	32	8	.		12	8	4		20
FILIPINAS	919	244	95		290	202	88		629
GEORGIA	36	6	4		13	8	5		23
HONG KONG	160	40	14		53	40	13		107
INDIA	2.399	686	129		792	692	100		1.607
INDONESIA	999	321	53	1	312	261	50	1	687
IRAN	371	101	8		131	114	17		240
IRAQ	14	6	.		4	3	1		10
ISRAEL	9.241	2.443	520		3.139	2.570	569		6.102
JAPON	8.703	2.568	388	3	2.872	2.519	351	2	5.831
JORDANIA	115	32	7		38	35	3		77
KAZAJSTAN	32	8	6		9	4	5		23
KUWAIT	9	1	2		3	1	2		6
LIBANO	1.074	288	74		356	290	66		718
MALASIA	255	75	12		84	72	12		171
MONGOLIA	24	6	2		8	6	2		16
NEPAL	38	12	.		13	13			25
OMAN	6	2	.		2	2			4
PAKISTAN	64	20	2		21	20	1		43
PALESTINA	52	7	7		19	13	6		33
QATAR	0	.	.		0				0
REP. DEMOC. POPULAR LAO	3	1	.		1	1			2
REP. ARABE SIRIA	66	22	4		20	18	2		46
REP. POP. DEMOC. DE COREA	5.172	1.547	235		1.695	1.470	225		3.477
REPUBLICA DE COREA	259	57	12		95	73	22		164
SINGAPUR	330	85	23		111	80	31		219
SRI LANKA	45	11	2		16	14	2		29
TAILANDIA	91	19	8		32	21	11		59
TAIWAN	2.643	632	229		891	634	257		1.752
TRASJORDANIA	11	3	2		3	1	2		8
TURKMENISTAN	3	.	1		1		1		2
TURQUIA	544	152	26		183	160	23		361
UNION MYANMAR	0	.	.		0				0
UZBEKISTAN	6	1	1		2	1	1		4
VIET NAM	27	7	.		10	9	1		17
YEMEN	3	.	1		1		1		2

NACIONALIDAD	ENTRADAS				SALIDAS				SALDOS
	TOTAL	HOMBRES	MUJERES	SIN ESPECI	TOTAL	HOMBRES	MUJERES	SIN ESPECI	
AFRICA	2.274	659	117	0	749	623	126	0	1.525
AFRICA	55	12	7		18	13	5		37
ANGOLA	54	15	3		18	15	3		36
ARGELIA	73	17	10		23	14	9		50
BENIN	17	3	4		5	3	2		12
BURKINA FASO	21	7	.		7	7			14
BURUNDI	3	1	.		1	1			2
CAMERUN	40	14	.		13	13			27
CEUTA Y MELILLA	0	.	.		0				0
CHAD	16	2	4		5	2	3		11
COTE D'IVOIRE	51	13	2		18	16	2		33
EGIPTO	203	60	5		69	59	10		134
ERITREA	1	.	1		0				1
ETIOPIA	23	9	.		7	7			16
GHANA	42	16	.		13	13			29
GUINEA	21	4	1		8	6	2		13
GUINEA BISSAU	3	1	.		1	1			2
GUINEA ECUATORIAL	3	1	.		1	1			2
KENYA	127	38	9		40	29	11		87
LESOTHO	3	.	1		1		1		2
LIBERIA	4	2	.		1	1			3
LIBIA	3	1	.		1	1			2
MADAGASCAR	21	6	3		6	5	1		15
MALAWI	3	1	.		1	1			2
MALI	3	1	.		1	1			2
MARRUECOS	163	47	12		52	40	12		111
MAURICIO	6	2	.		2	2			4
MAURITANIA	3	1	.		1	1			2
MOZAMBIQUE	15	5	.		5	4	1		10
NAMIBIA	3	1	.		1	1			2
NIGER	6	2	.		2	2			4
NIGERIA	180	49	11		60	47	13		120
REP. DEMOC. DEL CONGO	50	11	3		18	13	5		32
REP. UNIDA DE TANZANIA	49	15	2		16	14	2		33
RWANDA	5	3	.		1	1			4
SAHARA OCCIDENTAL	15	5	.		5	5			10
SENEGAL	35	8	3		12	8	4		23
SIERRA LEONA	4	.	.		2	1	1		2
SUDAFRICA	862	261	33		284	249	35		578
SUDAN	1	1	.		0				1
TOGO	12	2	.		5	4	1		7
TUNEZ	27	10	1		8	8			19
UGANDA	36	8	2		13	10	3		23
ZAMBIA	12	4	.		4	4			8
OCEANIA	4.757	1.156	500	1	1.550	1.080	470	0	3.207
AUSTRALIA	4.014	967	428	1	1.309	906	403		2.705
FIJI	9	1	2		3	1	2		6
ISLAS WALLIS Y FUTUNA	33	10	9		7	5	2		26
NUEVA CALEDONIA	3	1	.		1		1		2
NUEVA ZELANDIA	690	174	60		228	166	62		462
POLINESIA FRANCESA	5	2	1		1	1			4
SAMOA ESTADOUNIDENSE	3	1	.		1	1			2
DESCONOCIDO	244	66	32	0	73	45	28	0	171

Anexo # 18

Entradas y Salidas de Colombianos y Extranjeros por sexo, Según Nacionalidad: Punto de Control de Cali

NACIONALIDAD	ENTRADAS				SALIDAS				SALDOS
	TOTAL	HOMBRES	MUJERES	SIN ESPECI	TOTAL	HOMBRES	MUJERES	SIN ESPECI	
TOTAL	119.309	60.479	58.830	0	123.571	62.116	61.455	0	-4.262
AMERICA DEL NORTE	22.933	12.882	10.051	0	23.230	12.967	10.263	0	-297
CANADA	726	379	347		612	326	286		114
ESTADOS UNIDOS	21.151	11.767	9.384		21.510	11.863	9.647		-359
MEXICO	1.056	736	320		1.108	778	330		-52
AMERICA CENTRAL	3.229	2.185	1.044	0	3.207	2.186	1.021	0	22
ANGUILA	0				0				0
ANTIGUA Y BARBUDA	1	1			1	1			0
ANTILLAS HOLANDEAS	0				0				0
ARUBA	0				0				0
BAHAMAS	12	11	1		8	8			4
BARBADOS	3	1	2		2		2		1
BELICE	11	11			10	9	1		1
BERMUDAS	0				0				0
CAIMAN ISLAS	1	1			1	1			0
COSTA RICA	343	250	93		362	270	92		-19
CUBA	281	183	98		264	175	89		17
CURAZAO	0				0				0
DOMINICA	3		3		2		2		1
EL SALVADOR	123	88	35		121	87	34		2
GRANADA	0				0				0
GUADALUPE	0				0				0
GUATEMALA	384	271	113		334	238	96		50
HAITI	7	6	1		6	5	1		1
HONDURAS	99	58	41		81	44	37		18
JAMAICA	30	28	2		27	27			3
MONTSERRAT	0				0				0
NICARAGUA	77	46	31		89	58	31		-12
PANAMA	1.461	925	536		1.452	924	528		9
PUERTO RICO	8	6	2		12	6	6		-4
REPUBLICA DOMINICANA	385	299	86		435	333	102		-50
SAN VICENTE Y LAS GRANADINAS	0				0				0
SAN CRISTOBAL Y NEVIS	0				0				0
SANTA LUCIA	0				0				0
AMERICA DEL SUR	89.848	43.125	46.723	0	93.911	44.770	49.141	0	-4.063
ARGENTINA	370	307	63		366	298	68		4
BOLIVIA	41	25	16		38	20	18		3
BRASIL	325	252	73		253	193	60		72
CHILE	109	81	28		112	80	32		-3
COLOMBIA	85.513	40.303	45.210		89.731	42.073	47.658		-4.218
ECUADOR	2.699	1.604	1.095		2.669	1.584	1.085		30
GUAYANA FRANCESA	0				0				0

NACIONALIDAD	ENTRADAS				SALIDAS				SALDOS
	TOTAL	HOMBRES	MUJERES	SIN ESPECI	TOTAL	HOMBRES	MUJERES	SIN ESPECI	
GUYANA	3	3			4	2	2		-1
PARAGUAY	56	50	6		56	50	6		0
PERU	349	254	95		321	237	84		28
REUNION	0				0				0
SURINAME	0				1		1		-1
TRINIDAD Y TOBAGO	5	2	3		2	1	1		3
URUGUAY	42	30	12		32	22	10		10
VENEZUELA	336	214	122		326	210	116		10
EUROPA	2.641	1.818	823	0	2.514	1.679	835	0	127
ALBANIA	0				0				0
ALEMANIA	416	285	131		396	265	131		20
ANDORRA	0				0				0
ANTILLAS NEERLANDESAS	0				0				0
AUSTRIA	23	10	13		27	12	15		-4
BELARUS	1		1		0				1
BELGICA	45	37	8		44	38	6		1
BOSNIA	0				0				0
BULGARIA	0				0				0
CHIPRE	0				0				0
CROACIA	1		1		1	1			0
DINAMARCA	30	25	5		27	24	3		3
ESCOCIA	1	1			0				1
ESLOVAQUIA	1	1			2	2			-1
ESLOVENIA	0				0				0
ESPAÑA	434	299	135		405	268	137		29
ESTONIA	0				0				0
FEDERACION DE RUSIA	3	1	2		2	1	1		1
FINLANDIA	24	20	4		17	14	3		7
FRANCIA	311	210	101		291	192	99		20
GALES	0				0				0
GRAN BRETAÑA	8	7	1		1	1			7
GRECIA	14	12	2		6	6			8
HOLANDA	47	32	15		35	27	8		12
HUNGRIA	2	1	1		1	1			1
INGLATERRA	40	22	18		14	8	6		26
IRLANDA	7	6	1		7	5	2		0
IRLANDA NORTE	3	2	1		0				3
ISLA DE MAN	0				0				0
ISLANDIA	23	16	7		28	20	8		-5
ISLAS VIRGENES BRITANICAS	0				0				0
ITALIA	308	229	79		272	196	76		36
LETONIA	0				0				0
LIECHTENSTEIN	0				0				0
LITHUANIA	0				0				0
LITUANIA	0				0				0
LUXEMBURGO	0				0				0
MACEDONIA	0				1		1		-1
MALTA	0				0				0
MONACO	0				0				0
NORUEGA	31	23	8		33	23	10		-2
PAISES BAJOS	162	97	65		164	98	66		-2
POLONIA	5	4	1		5	3	2		0
PORTUGAL	34	30	4		38	32	6		-4
REINO UNIDO	435	290	145		470	290	180		-35
REPUBLICA CHECA	0				1		1		-1
REPUBLICA DE BELARRUS	0				0				0
REPUBLICA DE CHECHENIA	1	1	.		1	1			0

NACIONALIDAD	ENTRADAS				SALIDAS				SALDOS
	TOTAL	HOMBRES	MUJERES	SIN ESPECI	TOTAL	HOMBRES	MUJERES	SIN ESPECI	
REPUBLICA DE MOLDOVA	0				0				0
RUMANIA	1		1		1		1		0
RUSIA	3	1	2		7	3	4		-4
SAN MARINO	0				0				0
SANTA SEDE	0				0				0
SUECIA	64	46	18		75	51	24		-11
SUIZA	159	107	52		138	94	44		21
UCRANIA	3	2	1		3	2	1		0
YAMENA	0				0				0
YUGOSLAVIA	1	1			1	1			0
ASIA	492	361	131	0	522	391	131	0	-30
AFGANISTAN	0				0				0
ARABIA	0				0				0
ARABIA SAUDITA	0				0				0
ARMENIA	0				0				0
AZERBAIYAN	0				0				0
BAHREIN	0				0				0
BANGLADESH	0				0				0
BRUNEI DARUSSALAM	0				0				0
CAMBOYA	0				0				0
CHINA	44	29	15		48	33	15		-4
EMIRATOS ARABES	0				0				0
FILIPINAS	18	10	8		35	26	9		-17
GEORGIA	1	1			0				1
HONG KONG	0				0				0
INDIA	30	23	7		32	25	7		-2
INDONESIA	12	7	5		8	5	3		4
IRAN	2	2			2	2			0
IRAQ	0				0				0
ISRAEL	104	70	34		111	79	32		-7
JAPON	175	131	44		185	135	50		-10
JORDANIA	1	1			2	1	1		-1
KAZAJSTAN	0				0				0
KUWAIT	0				0				0
LIBANO	21	20	1		16	15	1		5
MALASIA	2	2			2	2			0
MONGOLIA	0				0				0
NEPAL	0				0				0
OMAN	0				0				0
PAKISTAN	4	4			4	4			0
PALESTINA	0				0				0
QATAR	2	1	1		0				2
REP. DEMOC. POPULAR LAO	0				0				0
REP. ARABE SIRIA	1		1		1		1		0
REP. POP. DEMOC. DE COREA	10	8	2		13	9	4		-3
REPUBLICA DE COREA	21	20	1		22	21	1		-1
SINGAPUR	4	4			4	4			0
SRI LANKA	4	4			2	2			2
TAILANDIA	5	1	4		1		1		4
TAIWAN	22	18	4		20	18	2		2
TRASJORDANIA	4	1	3		8	5	3		-4
TURKMENISTAN	0				0				0
TURQUIA	5	4	1		6	5	1		-1
UNION MYANMAR	0				0				0
UZBEKISTAN	0				0				0
VIET NAM	0				0				0
YEMEN	0				0				0

NACIONALIDAD	ENTRADAS				SALIDAS				SALDOS
	TOTAL	HOMBRES	MUJERES	SIN ESPECI	TOTAL	HOMBRES	MUJERES	SIN ESPECI	
AFRICA	62	41	21	0	53	35	18	0	9
AFRICA	0				0				0
ANGOLA	0				0				0
ARGELIA	0				1	1			-1
BENIN	0				0				0
BURKINA FASO	0				0				0
BURUNDI	0				0				0
CAMERUN	1	1			1	1			0
CEUTA Y MELILLA	0				0				0
CHAD	0				0				0
COTE D'IVOIRE	0				0				0
EGIPTO	1		1		2	1	1		-1
ERITREA	1	1	.		1	1			0
ETIOPIA	6	1	5		8	2	6		-2
GHANA	1	1	.		0				1
GUINEA	0				0				0
GUINEA BISSAU	0				0				0
GUINEA ECUATORIAL	0				0				0
KENYA	18	11	7		17	11	6		1
LESOTHO	0				0				0
LIBERIA	0				0				0
LIBIA	2	1	1		0				2
MADAGASCAR	0				0				0
MALAWI	3	2	1		4	2	2		-1
MALI	0				0				0
MARRUECOS	1	1	.		0				1
MAURICIO	0				0				0
MAURITANIA	0				0				0
MOZAMBIQUE	0				0				0
NAMIBIA	0				0				0
NIGER	10	7	3		8	7	1		2
NIGERIA	2	1	1		1		1		1
REP. DEMOC. DEL CONGO	2	2	.		2	2			0
REP. UNIDA DE TANZANIA	0				0				0
RWANDA	0				0				0
SAHARA OCCIDENTAL	0				0				0
SENEGAL	0				0				0
SIERRA LEONA	1	1			1	1			0
SUDAFRICA	10	8	2		4	3	1		6
SUDAN	0				0				0
TOGO	0				0				0
TUNEZ	1	1			1	1			0
UGANDA	1	1			1	1			0
ZAMBIA	1	1			1	1			0
OCEANIA	86	57	29	0	111	75	36	0	-25
AUSTRALIA	73	48	25		99	67	32		-26
FIJI	0				0				0
ISLAS WALLIS Y FUTUNA	1	1			0				1
NUEVA CALEDONIA	0				1		1		-1
NUEVA ZELANDIA	12	8	4		11	8	3		1
POLINESIA FRANCESA	0				0				0
SAMOA ESTADOUNIDENSE	0				0				0
DESCONOCIDO	18	10	8	0	23	13	10	0	-5

Anexo # 19

Entradas y Salidas de Colombianos y Extranjeros por sexo, Según Nacionalidad: Punto de Control de Cartagena Año 2003

NACIONALIDAD	ENTRADAS				SALIDAS				SALDOS
	TOTAL	HOMBRES	MUJERES	SIN ESPECI	TOTAL	HOMBRES	MUJERES	SIN ESPECI	
AMERICA DEL NORTE	12.265	8.429	3.836	0	11.861	8.225	3.636	0	404
CANADA	549	352	197			376	200		549
ESTADOS UNIDOS	10.088	7.148	2.940			6.988	2.789		10.088
MEXICO	1.628	929	699			861	647		1.628
AMERICA CENTRAL	6.500	3.563	2.937	0	0	3.556	2.959	0	6.500
ANGUILA	0								0
ANTIGUA Y BARBUDA	4	4							4
ANTILLAS HOLANDEAS	0								0
ARUBA	0					1			0
BAHAMAS	16	12	4			8	5		16
BARBADOS	16	12	4			11	3		16
BELICE	7	5	2			7	3		7
BERMUDAS	2	2				3			2
CAIMAN ISLAS	0								0
COSTA RICA	1.631	811	820			827	854		1.631
CUBA	172	110	62			110	51		172
CURAZAO	0								0
DOMINICA	5	3	2			3	1		5
EL SALVADOR	159	93	66			88	63		159
GRANADA	1	1					1		1
GUADALUPE	0								0
GUATEMALA	1.756	929	827			923	829		1.756
HAITI	9	8	1			7	2		9
HONDURAS	90	53	37			40	30		90
JAMAICA	53	42	11			40	12		53
MONTSERRAT	0								0
NICARAGUA	132	82	50			92	51		132
PANAMA	2.163	1.193	970			1.182	969		2.163
PUERTO RICO	3	3							3
REPUBLICA DOMINICANA	278	199	79			212	84		278
SAN VICENTE Y LAS GRANADINAS	0								0
SAN CRISTOBAL Y NEVIS	2		2				1		2
SANTA LUCIA	1	1				2			1
AMERICA DEL SUR	26.049	14.470	11.579	0	0	14.147	11.188	0	26.049
ARGENTINA	279	170	109			166	92		279
BOLIVIA	187	80	107			81	107		187
BRASIL	210	161	49			130	48		210
CHILE	331	192	139			203	131		331
COLOMBIA	14.188	7.501	6.687			7.060	6.487		14.188
ECUADOR	4.367	1.953	2.414			1.857	2.305		4.367
GUAYANA FRANCESA	0					1			0
GUYANA	7	5	2			3	1		7

NACIONALIDAD	ENTRADAS				SALIDAS				SALDOS
	TOTAL	HOMBRES	MUJERES	SIN ESPECI	TOTAL	HOMBRES	MUJERES	SIN ESPECI	
PARAGUAY	9	6	3		7	2			9
PERU	1.177	567	610		519	530			1.177
REUNION	0								0
SURINAME	0								0
TRINIDAD Y TOBAGO	31	21	10		18	6			31
URUGUAY	51	38	13		34	24			51
VENEZUELA	546	336	210		328	219			546
EUROPA	2.333	1.720	613	0	0	1.870	618	0	2.333
ALBANIA	1	1							1
ALEMANIA	258	197	61		219	53			258
ANDORRA	0								0
ANTILLAS NEERLANDESAS	0								0
AUSTRIA	31	20	11		25	8			31
BELARUS	0								0
BELGICA	46	37	9		37	9			46
BOSNIA	0								0
BULGARIA	3	3			2				3
CHIPRE	0								0
CROACIA	4	4			3				4
DINAMARCA	25	22	3		22	2			25
ESCOCIA	0								0
ESLOVAQUIA	0								0
ESLOVENIA	0								0
ESPAÑA	459	330	129		339	141			459
ESTONIA	0								0
FEDERACION DE RUSIA	2	1	1		2	2			2
FINLANDIA	17	6	11		7	8			17
FRANCIA	227	148	79		147	64			227
GALES	0								0
GRAN BRETAÑA	14	11	3		13	7			14
GRECIA	18	16	2		10				18
HOLANDA	102	69	33		82	31			102
HUNGRIA	1	1			4	1			1
INGLATERRA	6	6			4				6
IRLANDA	12	11	1		10	1			12
IRLANDA NORTE	4	2	2		1	2			4
ISLA DE MAN	0								0
ISLANDIA	0				2				0
ISLAS VIRGENES BRITANICAS	1		1			1			1
ITALIA	480	379	101		441	94			480
LETONIA	0								0
LIECHTENSTEIN	0				1				0
LITHUANIA	0								0
LITUANIA	0								0
LUXEMBURGO	1	1							1
MACEDONIA	0								0
MALTA	2	2			2				2
MONACO	0								0
NORUEGA	37	28	9		27	9			37
PAISES BAJOS	104	76	28		86	39			104
POLONIA	4	3	1		3				4
PORTUGAL	8	7	1		8	3			8
REINO UNIDO	294	214	80		237	78			294
REPUBLICA CHECA	0								0
REPUBLICA DE BELARRUS	0								0
REPUBLICA DE CHECHENIA	0								0
REPUBLICA DE MOLDOVA	0								0

NACIONALIDAD	ENTRADAS				SALIDAS				SALDOS
	TOTAL	HOMBRES	MUJERES	SIN ESPECI	TOTAL	HOMBRES	MUJERES	SIN ESPECI	
RUMANIA	0					1	1		0
RUSIA	6	3	3			5	4		6
SAN MARINO	1	1							1
SANTA SEDE	0								0
SUECIA	27	19	8			23	11		27
SUIZA	128	93	35			84	47		128
UCRANIA	10	9	1			23	1		10
YAMENA	0								0
YUGOSLAVIA	0						1		0
ASIA	401	318	83	0	0	257	67	0	401
AFGANISTAN	0								0
ARABIA	0								0
ARABIA SAUDITA	0								0
ARMENIA	0								0
AZERBAIYAN	0								0
BAHREIN	0								0
BANGLADESH	1	1							1
BRUNEI DARUSSALAM	8	3	5			4	4		8
CAMBOYA	0								0
CHINA	6	5	1			5	1		6
EMIRATOS ARABES	0								0
FILIPINAS	39	34	5			35	5		39
GEORGIA	0								0
HONG KONG	0								0
INDIA	24	21	3			19	3		24
INDONESIA	12	9	3			2	2		12
IRAN	4	3	1			2	1		4
IRAQ	0								0
ISRAEL	116	88	28			68	22		116
JAPON	99	92	7			74	8		99
JORDANIA	0								0
KAZAJSTAN	0								0
KUWAIT	1	1				1			1
LIBANO	3	3				3			3
MALASIA	2	1	1				1		2
MONGOLIA	0								0
NEPAL	0								0
OMAN	0								0
PAKISTAN	1		1			1			1
PALESTINA	0								0
QATAR	0								0
REP. DEMOC. POPULAR LAO	0								0
REP. ARABE SIRIA	1	1				1			1
REP. POP. DEMOC. DE COREA	22	14	8			6	6		22
REPUBLICA DE COREA	12	6	6			7	4		12
SINGAPUR	3	3							3
SRI LANKA	2	1	1				1		2
TAILANDIA	0								0
TAIWAN	26	20	6			20	5		26
TRASJORDANIA	8	5	3			3	2		8
TURKMENISTAN	0								0
TURQUIA	11	7	4			6	2		11
UNION MYANMAR	0								0
UZBEKISTAN	0								0
VIET NAM	0								0
YEMEN	0								0

NACIONALIDAD	ENTRADAS				SALIDAS				SALDOS
	TOTAL	HOMBRES	MUJERES	SIN ESPECI	TOTAL	HOMBRES	MUJERES	SIN ESPECI	
AFRICA	16	9	7	0	0	8	5	0	16
AFRICA	0								0
ANGOLA	0								0
ARGELIA	0					1			0
BENIN	0								0
BURKINA FASO	0								0
BURUNDI	0								0
CAMERUN	2	2							2
CEUTA Y MELILLA	0								0
CHAD	0								0
COTE D'IVOIRE	2	1	1						2
EGIPTO	1	1				1			1
ERITREA	0								0
ETIOPIA	0								0
GHANA	0								0
GUINEA	0								0
GUINEA BISSAU	0								0
GUINEA ECUATORIAL	0								0
KENYA	2		2				2		2
LESOTHO	0								0
LIBERIA	0								0
LIBIA	1	1				1			1
MADAGASCAR	0								0
MALAWI	0								0
MALI	0								0
MARRUECOS	0								0
MAURICIO	0								0
MAURITANIA	0								0
MOZAMBIQUE	0								0
NAMIBIA	0								0
NIGER	0								0
NIGERIA	0								0
REP. DEMOC. DEL CONGO	0								0
REP. UNIDA DE TANZANIA	0					1			0
RWANDA	0								0
SAHARA OCCIDENTAL	0								0
SENEGAL	0								0
SIERRA LEONA	0								0
SUDAFRICA	7	3	4			3	3		7
SUDAN	0								0
TOGO	1	1				1			1
TUNEZ	0								0
UGANDA	0								0
ZAMBIA	0								0
OCEANIA	54	36	18	0	0	46	13	0	54
AUSTRALIA	43	31	12			34	11		43
FIJI	0								0
ISLAS WALLIS Y FUTUNA	0								0
NUEVA CALEDONIA	0								0
NUEVA ZELANDIA	11	5	6			12	2		11
POLINESIA FRANCESA	0								0
SAMOA ESTADOUNIDENSE	0								0
DESCONOCIDO	6	2	4	0	0	4	2	0	6

Anexo # 20

Entradas y Salidas de Colombianos y Extranjeros por sexo, Según Nacionalidad: Punto de Control Migratorio Rumichaca - Ipiales Año 2003

NACIONALIDAD	ENTRADAS				SALIDAS				SALDOS
	TOTAL	HOMBRES	MUJERES	SIN ESPECI	TOTAL	HOMBRES	MUJERES	SIN ESPECI	
TOTAL	81.302	50.189	31.113	0	240.791	143.475	97.316	0	-159.489
AMERICA DEL NORTE	593	389	204	0	0	341	185	0	593
CANADA	87	55	32			55	31		87
ESTADOS UNIDOS	395	267	128			228	122		395
MEXICO	111	67	44			58	32		111
AMERICA CENTRAL	108	67	41	0	120	67	53	0	-12
ANGUILA	0				0				0
ANTIGUA Y BARBUDA	0				0				0
ANTILLAS HOLANDESAS	0				0				0
ARUBA	0				0				0
BAHAMAS	0				0				0
BARBADOS	0				0				0
BELICE	3	3			2	2			1
BERMUDAS	0				0				0
CAIMAN ISLAS	0				0				0
COSTA RICA	15	9	6		23	11	12		-8
CUBA	27	21	6		23	19	4		4
CURAZAO	0				0				0
DOMINICA	1	1			1	1			0
EL SALVADOR	5	2	3		5	1	4		0
GRANADA	0				0				0
GUADALUPE	0				0				0
GUATEMALA	14	7	7		19	8	11		-5
HAITI	0				0				0
HONDURAS	5	5			4	4			1
JAMAICA	0				0				0
MONTSERRAT	0				0				0
NICARAGUA	0				0				0
PANAMA	26	10	16		31	12	19		-5
PUERTO RICO	0				0				0
REPUBLICA DOMINICANA	12	9	3		11	8	3		1
SAN VICENTE Y LAS GRANADINAS	0				0				0
SAN CRISTOBAL Y NEVIS	0				0				0

NACIONALIDAD	ENTRADAS				SALIDAS				SALDOS
	TOTAL	HOMBRES	MUJERES	SIN ESPECI	TOTAL	HOMBRES	MUJERES	SIN ESPECI	
SANTA LUCIA	0				1	1			-1
AMERICA DEL SUR	37.982	23.301	14.681	0	117.818	70.013	47.805	0	-79.836
ARGENTINA	432	314	118		333	247	86		99
BOLIVIA	181	115	66		140	97	43		41
BRASIL	169	101	68		115	70	45		54
CHILE	387	256	131		368	247	121		19
COLOMBIA	13.516	8.134	5.382		106.101	62.845	43.256		-92.585
ECUADOR	17.396	10.546	6.850		5.601	3.173	2.428		11.795
GUAYANA FRANCESA	0				0				0
GUYANA	1	1			2	2			-1
PARAGUAY	10	8	2		8	7	1		2
PERU	4.416	2.987	1.429		3.319	2.304	1.015		1.097
REUNION	0				0				0
SURINAME	0				0				0
TRINIDAD Y TOBAGO	1		1		2	1	1		-1
URUGUAY	63	46	17		55	39	16		8
VENEZUELA	1.410	793	617		1.774	981	793		-364
EUROPA	1.473	963	510	0	1.413	909	504	0	60
ALBANIA	1	1			0				1
ALEMANIA	254	161	93		265	168	97		-11
ANDORRA	0				0				0
ANTILLAS NEERLANDESAS	0				0				0
AUSTRIA	45	34	11		34	27	7		11
BELARUS	0				0				0
BELGICA	38	25	13		21	14	7		17
BOSNIA	0				0				0
BULGARIA	0				0				0
CHIPRE	0				0				0
CROACIA	0				0				0
DINAMARCA	16	11	5		13	9	4		3
ESCOCIA	0				2	1	1		-2
ESLOVAQUIA	2	1	1		3	2	1		-1
ESLOVENIA	1	1			0				1
ESPAÑA	215	149	66		197	133	64		18
ESTONIA	4	4			3	3			1
FEDERACION DE RUSIA	1	1			0				1
FINLANDIA	13	4	9		14	6	8		-1
FRANCIA	156	114	42		142	101	41		14
GALES	0				0				0
GRAN BRETAÑA	23	14	9		25	17	8		-2
GRECIA	1	1			2	1	1		-1
HOLANDA	64	42	22		57	34	23		7
HUNGRIA	0				0				0

NACIONALIDAD	ENTRADAS				SALIDAS				SALDOS
	TOTAL	HOMBRES	MUJERES	SIN ESPECI	TOTAL	HOMBRES	MUJERES	SIN ESPECI	
INGLATERRA	114	60	54		96	54	42		18
IRLANDA	13	7	6		9	6	3		4
IRLANDA NORTE	19	12	7		21	13	8		-2
ISLA DE MAN	0				0				0
ISLANDIA	0				0				0
ISLAS VIRGENES BRITANICAS	0				0				0
ITALIA	118	82	36		120	83	37		-2
LETONIA	0				1	1			-1
LIECHTENSTEIN	2	1	1		2	1	1		0
LITHUANIA	0				0				0
LITUANIA	1	1			0				1
LUXEMBURGO	0				0				0
MACEDONIA	0				0				0
MALTA	1	1			0				1
MONACO	1	1			1	1			0
NORUEGA	18	10	8		22	15	7		-4
PAISES BAJOS	22	17	5		17	13	4		5
POLONIA	10	6	4		18	10	8		-8
PORTUGAL	2	1	1		5	5			-3
REINO UNIDO	166	118	48		167	103	64		-1
REPUBLICA CHECA	3		3		8	5	3		-5
REPUBLICA DE BELARRUS	0				1		1		-1
REPUBLICA DE CHECHENIA	0				0				0
REPUBLICA DE MOLDOVA	0				0				0
RUMANIA	1	1			0				1
RUSIA	6	4	2		9	7	2		-3
SAN MARINO	0				0				0
SANTA SEDE	0				0				0
SUECIA	36	19	17		28	13	15		8
SUIZA	101	57	44		103	61	42		-2
UCRANIA	3	2	1		5	2	3		-2
YAMENA	0				0				0
YUGOSLAVIA	2		2		2		2		0
ASIA	360	277	83	0	371	299	72	0	-11
AFGANISTAN	0				0				0
ARABIA	0				0				0
ARABIA SAUDITA	0				0				0
ARMENIA	1	1			1	1			0
AZERBAIYAN	0				0				0
BAHREIN	0				0				0
BANGLADESH	0				0				0
BRUNEI DARUSSALAM	0				0				0
CAMBOYA	0				0				0
CHINA	8	5	3		15	12	3		-7
EMIRATOS ARABES	0				0				0

NACIONALIDAD	ENTRADAS				SALIDAS				SALDOS
	TOTAL	HOMBRES	MUJERES	SIN ESPECI	TOTAL	HOMBRES	MUJERES	SIN ESPECI	
FILIPINAS	2		2		1		1		1
GEORGIA	29	22	7		29	22	7		0
HONG KONG	1	1			1		1		0
INDIA	9	1	8		1		1		8
INDONESIA	0				0				0
IRAN	0				1	1			-1
IRAQ	0				0				0
ISRAEL	132	106	26		124	106	18		8
JAPON	132	110	22		147	126	21		-15
JORDANIA	0				1		1		-1
KAZAJSTAN	3	1	2		6	1	5		-3
KUWAIT	0				0				0
LIBANO	1	1			1	1			0
MALASIA	0				0				0
MONGOLIA	0				0				0
NEPAL	0				0				0
OMAN	0				0				0
PAKISTAN	0				0				0
PALESTINA	0				0				0
QATAR	0				0				0
REP. DEMOC. POPULAR LAO	0				0				0
REP. ARABE SIRIA	0				0				0
REP. POP. DEMOC. DE COREA	7	5	2		18	12	6		-11
REPUBLICA DE COREA	2	2			5	5			-3
SINGAPUR	0				1		1		-1
SRI LANKA	0				0				0
TAILANDIA	1		1		0				1
TAIWAN	26	16	10		14	7	7		12
TRASJORDANIA	1	1			0				1
TURKMENISTAN	0				0				0
TURQUIA	5	5			5	5			0
UNION MYANMAR	0				0				0
UZBEKISTAN	0				0				0
VIET NAM	0				0				0
YEMEN	0				0				0
AFRICA	14	11	3	0	21	19	2	0	-7

AFRICA	0				0				0
ANGOLA	0				0				0
ARGELIA	0				0				0
BENIN	0				0				0
BURKINA FASO	0				0				0
BURUNDI	0				0				0
CAMERUN	0				1	1			-1
CEUTA Y MELILLA	0				0				0
CHAD	0				0				0
COTE D'IVOIRE	0				0				0

NACIONALIDAD	ENTRADAS				SALIDAS				SALDOS
	TOTAL	HOMBRES	MUJERES	SIN ESPECI	TOTAL	HOMBRES	MUJERES	SIN ESPECI	
EGIPTO	0				0				0
ERITREA	0				0				0
ETIOPIA	0				0				0
GHANA	1	1			1	1			0
GUINEA	1	1			0				1
GUINEA BISSAU	0				0				0
GUINEA ECUATORIAL	0				0				0
KENYA	1		1		0				1
LESOTHO	0				0				0
LIBERIA	0				0				0
LIBIA	0				0				0
MADAGASCAR	0				0				0
MALAWI	0				0				0
MALI	0				0				0
MARRUECOS	1	1			1	1			0
MAURICIO	0				0				0
MAURITANIA	0				0				0
MOZAMBIQUE	0				0				0
NAMIBIA	0				0				0
NIGER	1	1			1	1			0
NIGERIA	0				1	1			-1
REP. DEMOC. DEL CONGO	1		1		1		1		0
REP. UNIDA DE TANZANIA	0				0				0
RWANDA	0				0				0
SAHARA OCCIDENTAL	0				0				0
SENEGAL	0				0				0
SIERRA LEONA	0				0				0
SUDAFRICA	1		1		6	5	1		-5
SUDAN	0				0				0
TOGO	0				1	1			-1
TUNEZ	0				0				0
UGANDA	7	7			8	8			-1
ZAMBIA	0				0				0
OCEANIA	116	85	31	0	117	85	32	0	-1
AUSTRALIA	89	63	26		92	68	24		-3
FIJI	0				0				0
ISLAS WALLIS Y FUTUNA	1	1			2	2			-1
NUEVA CALEDONIA	0				0				0
NUEVA ZELANDIA	26	21	5		23	15	8		3
POLINESIA FRANCESA	0				0				0
SAMOA ESTADOUNIDENSE	0				0				0
DESCONOCIDO	12	7	5	0	20	14	6	0	-8

Anexo # 21

Entradas y Salidas de Colombianos y Extranjeros por sexo, Según Nacionalidad: Punto de Control Migratorio Muelle Internacional Cartagena Año 2003

NACIONALIDAD	ENTRADAS				SALIDAS				SALDOS
	TOTAL	HOMBRES	MUJERES	SIN ESPECI	TOTAL	HOMBRES	MUJERES	SIN ESPECI	
TOTAL	2.238	1.932	306	0	2.256	1.934	322	0	-18
AMERICA DEL NORTE	331	250	81	0	298	228	70	0	33
CANADA	55	35	20		46	30	16		9
ESTADOS UNIDOS	260	200	60		232	179	53		28
MEXICO	16	15	1		20	19	1		-4
AMERICA CENTRAL	101	92	9	0	50	45	5	0	51
ANGUILA	0				0				0
ANTIGUA Y BARBUDA	0				0				0
ANTILLAS HOLANDESAS	0				0				0
ARUBA	0				0				0
BAHAMAS	0				0				0
BARBADOS	0				0				0
BELICE	2	2			1	1			1
BERMUDAS	0				0				0
CAIMAN ISLAS	0				0				0
COSTA RICA	13	11	2		8	7	1		5
CUBA	8	8			0				8
CURAZAO	0				0				0
DOMINICA	0				0				0
EL SALVADOR	6	5	1		1	1			5
GRANADA	0				0				0
GUADALUPE	0				0				0
GUATEMALA	7	7			2	2			5
HAITI	1	1			0				1
HONDURAS	12	12			5	5			7
JAMAICA	0				3	3			-3
MONTSERRAT	0				0				0
NICARAGUA	5	4	1		1	1			4
PANAMA	38	33	5		27	23	4		11
PUERTO RICO	2	2			2	2			0
REPUBLICA DOMINICANA	4	4			0				4
SAN VICENTE Y LAS GRANADINAS	3	3			0				3
SAN CRISTOBAL Y NEVIS	0				0				0
SANTA LUCIA	0				0				0
AMERICA DEL SUR	873	804	69	0	1.030	925	105	0	-157
ARGENTINA	20	20			39	30	9		-19
BOLIVIA	0				0				0
BRASIL	11	4	7		9	4	5		2
CHILE	13	12	1		13	11	2		0
COLOMBIA	579	520	59		696	618	78		-117

NACIONALIDAD	ENTRADAS				SALIDAS				SALDOS
	TOTAL	HOMBRES	MUJERES	SIN ESPECI	TOTAL	HOMBRES	MUJERES	SIN ESPECI	
ECUADOR	165	165			188	185	3		-23
GUAYANA FRANCESA	0				0				0
GUYANA	5	4	1		3	2	1		2
PARAGUAY	0				0				0
PERU	36	36			32	31	1		4
REUNION	0				0				0
SURINAME	0				0				0
TRINIDAD Y TOBAGO	0				1		1		-1
URUGUAY	2	2			8	4	4		-6
VENEZUELA	42	41	1		41	40	1		1
EUROPA	596	472	124	0	523	399	124	0	73
ALBANIA	0				0				0
ALEMANIA	61	46	15		56	41	15		5
ANDORRA	0				0				0
ANTILLAS NEERLANDESAS	0				0				0
AUSTRIA	11	6	5		10	6	4		1
BELARUS	0				0				0
BELGICA	15	10	5		10	5	5		5
BOSNIA	0				0				0
BULGARIA	1	1			0				1
CHIPRE	0				0				0
CROACIA	1	1			0				1
DINAMARCA	8	7	1		8	6	2		0
ESCOCIA	0				0				0
ESLOVAQUIA	0				0				0
ESLOVENIA	0				0				0
ESPAÑA	50	40	10		44	34	10		6
ESTONIA	4	4			0				4
FEDERACION DE RUSIA	0				0				0
FINLANDIA	0				2		2		-2
FRANCIA	93	70	23		84	62	22		9
GALES	0				0				0
GRAN BRETAÑA	12	8	4		9	6	3		3
GRECIA	8	8			8	8			0
HOLANDA	23	18	5		31	24	7		-8
HUNGRIA	0				0				0
INGLATERRA	11	8	3		8	6	2		3
IRLANDA	1	1			0				1
IRLANDA NORTE	0				0				0
ISLA DE MAN	0				0				0
ISLANDIA	1	1			0				1
ISLAS VIRGENES BRITANICAS	0				0				0
ITALIA	68	58	10		73	63	10		-5
LETONIA	0				0				0
LIECHTENSTEIN	0				0				0
LITHUANIA	0				1	1			-1
LITUANIA	0				0				0
LUXEMBURGO	0				0				0
MACEDONIA	0				0				0
MALTA	0				0				0
MONACO	0				1	1			-1
NORUEGA	8	5	3		5	3	2		3
PAISES BAJOS	18	12	6		15	11	4		3
POLONIA	9	7	2		2	1	1		7
PORTUGAL	12	12			6	6			6
REINO UNIDO	106	89	17		108	82	26		-2
REPUBLICA CHECA	0				2	2			-2

NACIONALIDAD	ENTRADAS				SALIDAS				SALDOS
	TOTAL	HOMBRES	MUJERES	SIN ESPECI	TOTAL	HOMBRES	MUJERES	SIN ESPECI	
REPUBLICA DE BELARRUS	0				0				0
REPUBLICA DE CHECHENIA	0				0				0
REPUBLICA DE MOLDOVA	0				0				0
RUMANIA	3	3			0				3
RUSIA	3	3			5	5			-2
SAN MARINO	0				0				0
SANTA SEDE	0				0				0
SUECIA	15	12	3		12	11	1		3
SUIZA	31	19	12		22	14	8		9
UCRANIA	23	23			1	1			22
YAMENA	0				0				0
YUGOSLAVIA	0				0				0
ASIA	274	268	6	0	310	308	2	0	-36
AFGANISTAN	0				0				0
ARABIA	0				0				0
ARABIA SAUDITA	0				0				0
ARMENIA	0				0				0
AZERBAIYAN	0				0				0
BAHREIN	0				0				0
BANGLADESH	0				0				0
BRUNEI DARUSSALAM	0				0				0
CAMBOYA	0				0				0
CHINA	34	34			33	33			1
EMIRATOS ARABES	0				0				0
FILIPINAS	58	56	2		63	62	1		-5
GEORGIA	0				0				0
HONG KONG	0				0				0
INDIA	5	5			0				5
INDONESIA	53	53			89	89			-36
IRAN	0				0				0
IRAQ	0				0				0
ISRAEL	7	7			4	4			3
JAPON	52	48	4		64	63	1		-12
JORDANIA	0				0				0
KAZAJSTAN	0				0				0
KUWAIT	0				0				0
LIBANO	0				0				0
MALASIA	0				0				0
MONGOLIA	0				0				0
NEPAL	0				0				0
OMAN	0				0				0
PAKISTAN	1	1			0				1
PALESTINA	0				0				0
QATAR	0				0				0
REP. DEMOC. POPULAR LAO	0				0				0
REP. ARABE SIRIA	0				0				0
REP. POP. DEMOC. DE COREA	1	1			0				1
REPUBLICA DE COREA	0				0				0
SINGAPUR	0				0				0
SRI LANKA	0				0				0
TAILANDIA	0				0				0
TAIWAN	25	25			22	22			3
TRASJORDANIA	12	12			10	10			2
TURKMENISTAN	0				0				0
TURQUIA	2	2			1	1			1
UNION MYANMAR	0				0				0
UZBEKISTAN	0				0				0

NACIONALIDAD	ENTRADAS				SALIDAS				SALDOS
	TOTAL	HOMBRES	MUJERES	SIN ESPECI	TOTAL	HOMBRES	MUJERES	SIN ESPECI	
VIET NAM	24	24			24	24			0
YEMEN	0				0				0
AFRICA	2	1	1	0	2	1	1	0	0
AFRICA	0				0				0
ANGOLA	0				0				0
ARGELIA	0				0				0
BENIN	0				0				0
BURKINA FASO	0				0				0
BURUNDI	0				0				0
CAMERUN	0				0				0
CEUTA Y MELILLA	0				0				0
CHAD	0				0				0
COTE D'IVOIRE	0				0				0
EGIPTO	0				0				0
ERITREA	0				0				0
ETIOPIA	0				0				0
GHANA	0				0				0
GUINEA	0				0				0
GUINEA BISSAU	0				0				0
GUINEA ECUATORIAL	0				0				0
KENYA	0				0				0
LESOTHO	0				0				0
LIBERIA	0				0				0
LIBIA	0				0				0
MADAGASCAR	0				0				0
MALAWI	0				0				0
MALI	0				0				0
MARRUECOS	0				0				0
MAURICIO	0				0				0
MAURITANIA	0				0				0
MOZAMBIQUE	0				0				0
NAMIBIA	0				0				0
NIGER	0				0				0
NIGERIA	0				0				0
REP. DEMOC. DEL CONGO	0				0				0
REP. UNIDA DE TANZANIA	0				0				0
RWANDA	0				0				0
SAHARA OCCIDENTAL	0				0				0
SENEGAL	0				0				0
SIERRA LEONA	0				0				0
SUDAFRICA	2	1	1		2	1	1		0
SUDAN	0				0				0
TOGO	0				0				0
TUNEZ	0				0				0
UGANDA	0				0				0
ZAMBIA	0				0				0
OCEANIA	57	41	16	0	41	26	15	0	16
AUSTRALIA	43	33	10		34	22	12		9
FIJI	0				0				0
ISLAS WALLIS Y FUTUNA	0				0				0
NUEVA CALEDONIA	0				0				0
NUEVA ZELANDIA	14	8	6		7	4	3		7
POLINESIA FRANCESA	0				0				0
SAMOA ESTADOUNIDENSE	0				0				0
DESCONOCIDO	4	4	0	0	2	2	0	0	2

Anexo # 22

Entradas y Salidas de Colombianos y Extranjeros por sexo, Según Nacionalidad: Punto de Control Aeropuerto Matecaña de Pereira Año 2003

NACIONALIDAD	ENTRADAS				SALIDAS				SALDOS
	TOTAL	HOMBRES	MUJERES	SIN ESPECI	TOTAL	HOMBRES	MUJERES	SIN ESPECI	
TOTAL	47	39	8	0	19.910	9.102	10.808	0	-19.863
AMERICA DEL NORTE	1	0	1	0	3.880	1.947	1.933	0	-3.879
CANADA	0				63	30	33		-63
ESTADOS UNIDOS	1		1		3.751	1.886	1.865		-3.750
MEXICO	0				66	31	35		-66
AMERICA CENTRAL	0	0	0	0	148	106	42	0	-148
ANGUILA	0				0				0
ANTIGUA Y BARBUDA	0				0				0
ANTILLAS HOLANDEAS	0				6	2	4		-6
ARUBA	0				23	12	11		-23
BAHAMAS	0				0				0
BARBADOS	0				0				0
BELICE	0				0				0
BERMUDAS	0				0				0
CAIMAN ISLAS	0				0				0
COSTA RICA	0				0				0
CUBA	0				16	13	3		-16
CURAZAO	0				6	4	2		-6
DOMINICA	0				0				0
EL SALVADOR	0				11	9	2		-11
GRANADA	0				0				0
GUADALUPE	0				0				0
GUATEMALA	0				8	6	2		-8
HAITI	0				0				0
HONDURAS	0				3	3			-3
JAMAICA	0				0				0
MONTSERRAT	0				0				0
NICARAGUA	0				1		1		-1
PANAMA	0				52	40	12		-52
PUERTO RICO	0				0				0
REPUBLICA DOMINICANA	0				22	17	5		-22
SAN VICENTE Y LAS GRANADINAS	0				0				0
SAN CRISTOBAL Y NEVIS	0				0				0

NACIONALIDAD	ENTRADAS				SALIDAS				SALDOS
	TOTAL	HOMBRES	MUJERES	SIN ESPECI	TOTAL	HOMBRES	MUJERES	SIN ESPECI	
SANTA LUCIA	0				0				0
AMERICA DEL SUR	46	39	7	0	14.845	6.377	8.468	0	-14.799
ARGENTINA	0				47	37	10		-47
BOLIVIA	0				5	5			-5
BRASIL	0				25	20	5		-25
CHILE	0				94	90	4		-94
COLOMBIA	41	34	7		14.276	5.920	8.356		-14.235
ECUADOR	0				153	133	20		-153
GUAYANA FRANCESA	0				0				0
GUYANA	0				1	1			-1
PARAGUAY	0				1		1		-1
PERU	0				34	27	7		-34
REUNION	0				0				0
SURINAME	0				1		1		-1
TRINIDAD Y TOBAGO	0				0				0
URUGUAY	0				3	2	1		-3
VENEZUELA	5	5			205	142	63		-200
EUROPA	0	0	0	0	996	643	353	0	-996
ALBANIA	0				0				0
ALEMANIA	0				17	14	3		-17
ANDORRA	0				0				0
ANTILLAS NEERLANDESAS	0				0				0
AUSTRIA	0				0				0
BELARUS	0				0				0
BELGICA	0				1	1			-1
BOSNIA	0				0				0
BULGARIA	0				1	1			-1
CHIPRE	0				0				0
CROACIA	0				0				0
DINAMARCA	0				4	3	1		-4
ESCOCIA	0				0				0
ESLOVAQUIA	0				0				0
ESLOVENIA	0				0				0
ESPAÑA	0				637	423	214		-637
ESTONIA	0				0				0
FEDERACION DE RUSIA	0				0				0
FINLANDIA	0				0				0
FRANCIA	0				54	20	34		-54
GALES	0				0				0
GRAN BRETAÑA	0				2	1	1		-2
GRECIA	0				1	1			-1
HOLANDA	0				41	27	14		-41
HUNGRIA	0				0				0

NACIONALIDAD	ENTRADAS				SALIDAS				SALDOS
	TOTAL	HOMBRES	MUJERES	SIN ESPECI	TOTAL	HOMBRES	MUJERES	SIN ESPEC	
INGLATERRA	0				0				0
IRLANDA	0				2	1	1		-2
IRLANDA NORTE	0				0				0
ISLA DE MAN	0				0				0
ISLANDIA	0				0				0
ISLAS VIRGENES BRITANICAS	0				0				0
ITALIA	0				54	39	15		-54
LETONIA	0				0				0
LIECHTENSTEIN	0				0				0
LITHUANIA	0				0				0
LITUANIA	0				0				0
LUXEMBURGO	0				0				0
MACEDONIA	0				0				0
MALTA	0				0				0
MONACO	0				0				0
NORUEGA	0				2	1	1		-2
PAISES BAJOS	0				104	66	38		-104
POLONIA	0				0				0
PORTUGAL	0				1	1			-1
REINO UNIDO	0				48	29	19		-48
REPUBLICA CHECA	0				0				0
REPUBLICA DE BELARRUS	0				0				0
REPUBLICA DE CHECHENIA	0				0				0
REPUBLICA DE MOLDOVA	0				0				0
RUMANIA	0				0				0
RUSIA	0				0				0
SAN MARINO	0				0				0
SANTA SEDE	0				0				0
SUECIA	0				8	5	3		-8
SUIZA	0				19	10	9		-19
UCRANIA	0				0				0
YAMENA	0				0				0
YUGOSLAVIA	0				0				0
ASIA	0	0	0	0	15	11	4	0	-15
AFGANISTAN	0				0				0
ARABIA	0				1	1			-1
ARABIA SAUDITA	0				0				0
ARMENIA	0				0				0
AZERBAIYAN	0				0				0
BAHREIN	0				0				0
BANGLADESH	0				0				0
BRUNEI DARUSSALAM	0				0				0
CAMBOYA	0				0				0
CHINA	0				4	4			-4
EMIRATOS ARABES	0				0				0

NACIONALIDAD	ENTRADAS				SALIDAS				SALDOS
	TOTAL	HOMBRES	MUJERES	SIN ESPECI	TOTAL	HOMBRES	MUJERES	SIN ESPEC	
FILIPINAS	0				0				0
GEORGIA	0				0				0
HONG KONG	0				0				0
INDIA	0				1		1		-1
INDONESIA	0				0				0
IRAN	0				0				0
IRAQ	0				0				0
ISRAEL	0				0				0
JAPON	0				4	3	1		-4
JORDANIA	0				0				0
KAZAJSTAN	0				0				0
KUWAIT	0				0				0
LIBANO	0				0				0
MALASIA	0				0				0
MONGOLIA	0				0				0
NEPAL	0				0				0
OMAN	0				0				0
PAKISTAN	0				0				0
PALESTINA	0				0				0
QATAR	0				0				0
REP. DEMOC. POPULAR LAO	0				0				0
REP. ARABE SIRIA	0				1		1		-1
REP. POP. DEMOC. DE COREA	0				0				0
REPUBLICA DE COREA	0				1	1			-1
SINGAPUR	0				0				0
SRI LANKA	0				1	1			-1
TAILANDIA	0				0				0
TAIWAN	0				1	1			-1
TRASJORDANIA	0				1		1		-1
TURKMENISTAN	0				0				0
TURQUIA	0				0				0
UNION MYANMAR	0				0				0
UZBEKISTAN	0				0				0
VIET NAM	0				0				0
YEMEN	0				0				0
AFRICA	0	0	0	0	3	2	1	0	-3
AFRICA	0				0				0
ANGOLA	0				0				0
ARGELIA	0				0				0
BENIN	0				0				0
BURKINA FASO	0				0				0
BURUNDI	0				0				0
CAMERUN	0				0				0
CEUTA Y MELILLA	0				0				0
CHAD	0				0				0

NACIONALIDAD	ENTRADAS				SALIDAS				SALDOS
	TOTAL	HOMBRES	MUJERES	SIN ESPECI	TOTAL	HOMBRES	MUJERES	SIN ESPEC	
COTE D'IVOIRE	0				0				0
EGIPTO	0				0				0
ERITREA	0				0				0
ETIOPIA	0				0				0
GHANA	0				0				0
GUINEA	0				0				0
GUINEA BISSAU	0				0				0
GUINEA ECUATORIAL	0				0				0
KENYA	0				0				0
LESOTHO	0				0				0
LIBERIA	0				0				0
LIBIA	0				0				0
MADAGASCAR	0				0				0
MALAWI	0				0				0
MALI	0				0				0
MARRUECOS	0				1		1		-1
MAURICIO	0				0				0
MAURITANIA	0				0				0
MOZAMBIQUE	0				0				0
NAMIBIA	0				0				0
NIGER	0				0				0
NIGERIA	0				0				0
REP. DEMOC. DEL CONGO	0				1	1			-1
REP. UNIDA DE TANZANIA	0				0				0
RWANDA	0				0				0
SAHARA OCCIDENTAL	0				0				0
SENEGAL	0				0				0
SIERRA LEONA	0				0				0
SUDAFRICA	0				1	1			-1
SUDAN	0				0				0
TOGO	0				0				0
TUNEZ	0				0				0
UGANDA	0				0				0
ZAMBIA	0				0				0
OCEANIA	0	0	0	0	5	2	3	0	-5
AUSTRALIA	0				5	2	3		-5
FIJI	0				0				0
ISLAS WALLIS Y FUTUNA	0				0				0
NUEVA CALEDONIA	0				0				0
NUEVA ZELANDIA	0				0				0
POLINESIA FRANCESA	0				0				0
SAMOA ESTADOUNIDENSE	0				0				0
DESCONOCIDO	0	0	0	0	18	14	4	0	-18

Anexo # 23

Entradas y Salidas de Colombianos y Extranjeros por sexo, Según Nacionalidad: Punto de Control Aeropuerto Jose Maria Cordoba de Medellín Año 2003

NACIONALIDAD	ENTRADAS				SALIDAS				SALDOS
	TOTAL	HOMBRES	MUJERES	SIN ESPECI	TOTAL	HOMBRES	MUJERES	SIN ESPEC	
TOTAL	139.414	74.767	64.643	4	144.569	76.984	67.582	3	-5.155
AMERICA DEL NORTE	24.115	13.934	10.181	0	23.807	13.827	9.980	0	308
CANADA	1.091	640	451		924	534	390	0	167
ESTADOS UNIDOS	21.566	12.216	9.350		21.478	12.243	9.235		88
MEXICO	1.458	1.078	380		1.405	1.050	355		53
AMERICA CENTRAL	5.865	3.872	1.993	0	6.115	4.032	2.083	0	-250
ANGUILA	0				0				0
ANTIGUA Y BARBUDA	1		1		0				1
ANTILLAS HOLANDESAS	88	45	43		82	41	41		6
ARUBA	110	60	50		85	45	40		25
BAHAMAS	8	8			8	8			0
BARBADOS	5	3	2		0				5
BELICE	1	1			4	3	1		-3
BERMUDAS	0				2	2			-2
CAIMAN ISLAS	2	2			0				2
COSTA RICA	984	660	324		1.019	665	354		-35
CUBA	214	154	60		189	148	41		25
CURAZAO	9	5	4		14	5	9		-5
DOMINICA	2	2			2	2			0
EL SALVADOR	196	135	61		188	129	59		8
GRANADA	0				0				0
GUADALUPE	2	2			1	1			1
GUATEMALA	645	421	224		642	411	231		3
HAITI	3	3			16	14	2		-13
HONDURAS	163	111	52		162	102	60		1
JAMAICA	14	12	2		16	13	3		-2
MONTSERRAT	0				0				0
NICARAGUA	85	57	28		85	53	32		0
PANAMA	3.089	2.020	1.069		3.346	2.200	1.146		-257
PUERTO RICO	25	16	9		25	19	6		0
REPUBLICA DOMINICANA	217	154	63		228	171	57		-11
SAN VICENTE Y LAS GRANADINAS	0				0				0
SAN CRISTOBAL Y NEVIS	0				0				0
SANTA LUCIA	2	1	1		1		1		1
AMERICA DEL SUR	106.063	54.551	51.509	3	111.491	56.845	54.644	2	-5.428
ARGENTINA	232	195	37		279	228	51		-47
BOLIVIA	33	28	5		41	30	11		-8
BRASIL	313	266	47		314	266	48		-1
CHILE	127	83	44		128	88	40		-1
COLOMBIA	97.923	48.616	49.306	1	103.604	51.057	52.547		-5.681
ECUADOR	224	160	64		229	172	57		-5

NACIONALIDAD	ENTRADAS				SALIDAS				SALDOS
	TOTAL	HOMBRES	MUJERES	SIN ESPECI	TOTAL	HOMBRES	MUJERES	SIN ESPECI	
GUAYANA FRANCESA	0				1	1			-1
GUYANA	2		2		4		4		-2
PARAGUAY	8	6	2		8	7	1		0
PERU	315	241	74		330	237	93		-15
REUNION	0				0				0
SURINAME	4	4			3	3			1
TRINIDAD Y TOBAGO	10	5	5		6	4	2		4
URUGUAY	26	21	5		30	21	9		-4
VENEZUELA	518	366	152		518	375	143		0
					0				
EUROPA	2.856	2.035	820	1	2.651	1.907	743	1	205
					0				
ALBANIA	0				0				0
ALEMANIA	379	299	80		352	286	66		27
ANDORRA	0				2	2			-2
ANTILLAS NEERLANDESAS	34	18	16		30	16	14		4
AUSTRIA	40	31	9		33	23	10		7
BELARUS	0				0				0
BELGICA	39	29	10		36	30	6		3
BOSNIA	0				0				0
BULGARIA	4	2	2		3	3			1
CHIPRE	1	1			1	1			0
CROACIA	0				0				0
DINAMARCA	8	8			8	8			0
ESCOCIA	1	1			0				1
ESLOVAQUIA	2	2			1	1			1
ESLOVENIA	0				1		1		-1
ESPAÑA	393	304	89		362	276	86		31
ESTONIA	0				0				0
FEDERACION DE RUSIA	2		2		3		3		-1
FINLANDIA	19	14	5		16	11	5		3
FRANCIA	221	169	52		227	183	44		-6
GALES	0				0				0
GRAN BRETAÑA	9	6	3		6	4	2		3
GRECIA	15	13	2		24	22	2		-9
HOLANDA	715	417	298		565	327	238		150
HUNGRIA	3	3			2	2			1
INGLATERRA	29	22	7		26	22	4		3
IRLANDA	6	5	1		7	6	1		-1
IRLANDA NORTE	7	7			5	4	1		2
ISLA DE MAN	0				0				0
ISLANDIA	0				0				0
ISLAS VIRGENES BRITANICAS	0				0				0
ITALIA	256	204	51	1	263	209	53	1	-7
LETONIA	0				0				0
LIECHTENSTEIN	0				0				0
LITHUANIA	0				1	1			-1
LITUANIA	0				0				0
LUXEMBURGO	0				0				0
MACEDONIA	0				0				0
MALTA	4	4			2	2			2
MONACO	0				0				0
NORUEGA	21	17	4		18	16	2		3
PAISES BAJOS	170	96	74		184	105	79		-14
POLONIA	3	2	1		3	1	2		0
PORTUGAL	33	30	3		27	24	3		6
REINO UNIDO	257	193	64		270	203	67		-13
REPUBLICA CHECA	1	1			1	1			0
REPUBLICA DE BELARRUS	0				0				0

NACIONALIDAD	ENTRADAS				SALIDAS				SALDOS
	TOTAL	HOMBRES	MUJERES	SIN ESPECI	TOTAL	HOMBRES	MUJERES	SIN ESPEC	
REPUBLICA DE CHECHENIA	1	1			1	1			0
REPUBLICA DE MOLDOVA	0				0				0
RUMANIA	1	1			1	1			0
RUSIA	20	17	3		8	4	4		12
SAN MARINO	0				0				0
SANTA SEDE	0				0				0
SUECIA	33	20	13		39	21	18		-6
SUIZA	126	96	30		118	87	31		8
UCRANIA	1		1		1		1		0
YAMENA	0				0				0
YUGOSLAVIA	2	2			4	4			-2
ASIA	308	245	63	0	347	271	76	0	-39
AFGANISTAN	0				0				0
ARABIA	0				0				0
ARABIA SAUDITA	0				0				0
ARMENIA	0				1	1			-1
AZERBAIYAN	2	1	1		1		1		1
BAHREIN	0				0				0
BANGLADESH	0				0				0
BRUNEI DARUSSALAM	0				0				0
CAMBOYA	0				0				0
CHINA	10	5	5		17	11	6		-7
EMIRATOS ARABES	0				0				0
FILIPINAS	9	6	3		12	8	4		-3
GEORGIA	0				0				0
HONG KONG	0				0				0
INDIA	13	12	1		17	15	2		-4
INDONESIA	4	4			3	3			1
IRAN	2	2			3	3			-1
IRAQ	0				0				0
ISRAEL	77	66	11		80	62	18		-3
JAPON	87	80	7		104	92	12		-17
JORDANIA	0				0				0
KAZAJSTAN	0				0				0
KUWAIT	0				0				0
LIBANO	3	3			7	7			-4
MALASIA	3	1	2		3	1	2		0
MONGOLIA	0				0				0
NEPAL	0				0				0
OMAN	0				0				0
PAKISTAN	2	2			1	1			1
PALESTINA	1		1		1		1		0
QATAR	0				0				0
REP. DEMOC. POPULAR LAO	0				0				0
REP. ARABE SIRIA	0				0				0
REP. POP. DEMOC. DE COREA	31	24	7		38	31	7		-7
REPUBLICA DE COREA	14	14			11	10	1		3
SINGAPUR	1		1		1		1		0
SRI LANKA	0				1	1			-1
TAILANDIA	0				1		1		-1
TAIWAN	34	19	15		31	17	14		3
TRASJORDANIA	9	2	7		9	4	5		0
TURKMENISTAN	0				0				0
TURQUIA	5	4	1		4	4			1
UNION MYANMAR	1		1		1		1		0
UZBEKISTAN	0				0				0
VIET NAM	0				0				0

NACIONALIDAD	ENTRADAS				SALIDAS				SALDOS
	TOTAL	HOMBRES	MUJERES	SIN ESPECI	TOTAL	HOMBRES	MUJERES	SIN ESPEC	
YEMEN	0				0				0
AFRICA	17	13	4	0	17	14	3	0	0
AFRICA	0				0				0
ANGOLA	0				0				0
ARGELIA	0				2	2			-2
BENIN	0				0				0
BURKINA FASO	0				0				0
BURUNDI	0				0				0
CAMERUN	0				0				0
CEUTA Y MELILLA	0				0				0
CHAD	0				0				0
COTE D'IVOIRE	0				0				0
EGIPTO	2	2			1	1			1
ERITREA	0				0				0
ETIOPIA	0				0				0
GHANA	0				0				0
GINEA	0				0				0
GUINEA BISSAU	0				0				0
GUINEA ECUATORIAL	0				0				0
KENYA	2	2			2	2			0
LESOTHO	0				0				0
LIBERIA	0				0				0
LIBIA	0				0				0
MADAGASCAR	0				0				0
MALAWI	0				0				0
MALI	0				0				0
MARRUECOS	2	2			2	2			0
MAURICIO	0				0				0
MAURITANIA	0				0				0
MOZAMBIQUE	0				0				0
NAMIBIA	0				0				0
NIGER	1	1			1	1			0
NIGERIA	2		2		3	1	2		-1
REP. DEMOC. DEL CONGO	0				1	1			-1
REP. UNIDA DE TANZANIA	0				0				0
RWANDA	0				1	1			-1
SAHARA OCCIDENTAL	0				0				0
SENEGAL	0				0				0
SIERRA LEONA	0				0				0
SUDAFRICA	7	6	1		3	3			4
SUDAN	0				0				0
TOGO	0				0				0
TUNEZ	0				0				0
UGANDA	0				0				0
ZAMBIA	1		1		1		1		0
OCEANIA	140	82	58	0	97	61	36	0	43
AUSTRALIA	125	70	55		79	49	30		46
FIJI	0				0				0
ISLAS WALLIS Y FUTUNA	1		1		2	1	1		-1
NUEVA CALEDONIA	0				0				0
NUEVA ZELANDIA	14	12	2		16	11	5		-2
POLINESIA FRANCESA	0				0				0
SAMOA ESTADOUNIDENSE	0				0				0
DESCONOCIDO	50	35	15	0	44	27	17	0	6

Anexo # 24

Entradas y Salidas de Colombianos y Extranjeros por sexo, Según Nacionalidad: Punto de Control Aeropuerto Centenario de San Andrés Año 2003

NACIONALIDAD	ENTRADAS				SALIDAS				SALDOS
	TOTAL	HOMBRES	MUJERES	SIN ESPECI	TOTAL	HOMBRES	MUJERES	SIN ESPEC	
TOTAL	32.997	16.258	16.739	0	32.047	15.606	16.441	0	950
AMERICA DEL NORTE	9.320	4.662	4.658	0	9.466	4.702	4.764	0	-146
CANADA	7.547	3.598	3.949		7.749	3.676	4.073		-202
ESTADOS UNIDOS	1.422	877	545		1.381	845	536		41
MEXICO	351	187	164		336	181	155		15
AMERICA CENTRAL	14.155	6.674	7.481	0	13.845	6.422	7.423	0	310
ANGUILA	0				0				0
ANTIGUA Y BARBUDA	0				0				0
ANTILLAS HOLANDESAS	0				0				0
ARUBA	0				0				0
BAHAMAS	0				0				0
BARBADOS	3	2	1		1	1			2
BELICE	3	2	1		4	3	1		-1
BERMUDAS	0				0				0
CAIMAN ISLAS	79	56	23		62	42	20		17
COSTA RICA	11.141	4.928	6.213		10.948	4.821	6.127		193
CUBA	3	1	2		8	4	4		-5
CURAZAO	0				0				0
DOMINICA	0				0				0
EL SALVADOR	144	72	72		145	73	72		-1
GRANADA	1	1			1	1			0
GUADALUPE	3	1	2		3	1	2		0
GUATEMALA	421	216	205		419	211	208		2
HAITI	0				0				0
HONDURAS	807	630	177		701	525	176		106
JAMAICA	46	39	7		59	51	8		-13
MONTSERRAT	0				0				0
NICARAGUA	54	21	33		52	21	31		2
PANAMA	1.410	670	740		1.433	662	771		-23
PUERTO RICO	0				0				0
REPUBLICA DOMINICANA	38	34	4		8	5	3		30
SAN VICENTE Y LAS GRANADINAS	0				0				0
SAN CRISTOBAL Y NEVIS	0				0				0
SANTA LUCIA	2	1	1		1	1			1
AMERICA DEL SUR	8.418	4.242	4.176	0	7.428	3.690	3.738	0	990
ARGENTINA	64	32	32		77	38	39		-13
BOLIVIA	14	8	6		13	7	6		1
BRASIL	37	15	22		36	14	22		1
CHILE	17	8	9		18	8	10		-1
COLOMBIA	3.632	1.962	1.670		2.632	1.461	1.171		1.000

NACIONALIDAD	ENTRADAS				SALIDAS				SALDOS
	TOTAL	HOMBRES	MUJERES	SIN ESPECI	TOTAL	HOMBRES	MUJERES	SIN ESPEC	
ECUADOR	4.528	2.144	2.384		4.535	2.099	2.436		-7
GUAYANA FRANCESA	0				0				0
GUYANA	1		1		0				1
PARAGUAY	5	2	3		5	2	3		0
PERU	36	18	18		42	19	23		-6
REUNION	0				0				0
SURINAME	0				1		1		-1
TRINIDAD Y TOBAGO	2	2			2	2			0
URUGUAY	17	10	7		16	10	6		1
VENEZUELA	65	41	24		51	30	21		14
EUROPA	928	565	363	0	1.144	684	460	0	-216
ALBANIA	0				0				0
ALEMANIA	123	82	41		110	74	36		13
ANDORRA	2	2			0				2
ANTILLAS NEERLANDESAS	0				0				0
AUSTRIA	25	14	11		23	12	11		2
BELARUS	0				0				0
BELGICA	10	6	4		18	12	6		-8
BOSNIA	0				0				0
BULGARIA	0				0				0
CHIPRE	0				0				0
CROACIA	1		1		1		1		0
DINAMARCA	8	4	4		11	4	7		-3
ESCOCIA	0				0				0
ESLOVAQUIA	0				0				0
ESLOVENIA	0				0				0
ESPAÑA	83	58	25		81	50	31		2
ESTONIA	0				0				0
FEDERACION DE RUSIA	2	1	1		0				2
FINLANDIA	1	1			2	2			-1
FRANCIA	77	44	33		86	42	44		-9
GALES	0				0				0
GRAN BRETAÑA	9	5	4		7	4	3		2
GRECIA	1		1		1		1		0
HOLANDA	25	19	6		33	21	12		-8
HUNGRIA	2	1	1		2	1	1		0
INGLATERRA	5	3	2		3	2	1		2
IRLANDA	1		1		0				1
IRLANDA NORTE	10	6	4		9	5	4		1
ISLA DE MAN	0				0				0
ISLANDIA	1		1		1		1		0
ISLAS VIRGENES BRITANICAS	0				0				0
ITALIA	253	166	87		452	287	165		-199
LETONIA	0				0				0
LIECHTENSTEIN	0				0				0
LITHUANIA	0				0				0
LITUANIA	0				0				0
LUXEMBURGO	7	4	3		7	4	3		0
MACEDONIA	0				0				0
MALTA	1		1		1		1		0
MONACO	0				0				0
NORUEGA	17	9	8		14	9	5		3
PAISES BAJOS	22	14	8		18	13	5		4
POLONIA	5	5			3	3			2
PORTUGAL	9	6	3		8	5	3		1
REINO UNIDO	118	61	57		124	66	58		-6
REPUBLICA CHECA	2		2		2		2		0

NACIONALIDAD	ENTRADAS				SALIDAS				SALDOS
	TOTAL	HOMBRES	MUJERES	SIN ESPECI	TOTAL	HOMBRES	MUJERES	SIN ESPEC	
REPUBLICA DE BELARRUS	0				0				0
REPUBLICA DE CHECHENIA	0				0				0
REPUBLICA DE MOLDOVA	2		2		2		2		0
RUMANIA	3		3		3		3		0
RUSIA	0				0				0
SAN MARINO	0				0				0
SANTA SEDE	0				0				0
SUECIA	62	32	30		68	37	31		-6
SUIZA	41	22	19		54	31	23		-13
UCRANIA	0				0				0
YAMENA	0				0				0
YUGOSLAVIA	0				0				0
ASIA	134	94	40	0	128	86	42	0	6
AFGANISTAN	0				0				0
ARABIA	1	1			1	1			0
ARABIA SAUDITA	0				0				0
ARMENIA	0				0				0
AZERBAIYAN	0				0				0
BAHREIN	0				0				0
BANGLADESH	0				0				0
BRUNEI DARUSSALAM	0				0				0
CAMBOYA	0				0				0
CHINA	1		1		2		2		-1
EMIRATOS ARABES	0				0				0
FILIPINAS	1	1			0				1
GEORGIA	0				0				0
HONG KONG	1		1		1		1		0
INDIA	2	1	1		2	1	1		0
INDONESIA	0				0				0
IRAN	0				0				0
IRAQ	0				0				0
ISRAEL	40	32	8		49	37	12		-9
JAPON	25	19	6		13	7	6		12
JORDANIA	0				0				0
KAZAJSTAN	0				0				0
KUWAIT	0				0				0
LIBANO	14	11	3		16	14	2		-2
MALASIA	0				0				0
MONGOLIA	0				0				0
NEPAL	0				0				0
OMAN	0				0				0
PAKISTAN	0				0				0
PALESTINA	0				0				0
QATAR	0				0				0
REP. DEMOC. POPULAR LAO	0				0				0
REP. ARABE SIRIA	6	4	2		5	3	2		1
REP. POP. DEMOC. DE COREA	26	18	8		25	17	8		1
REPUBLICA DE COREA	0				0				0
SINGAPUR	1		1		5	2	3		-4
SRI LANKA	0				0				0
TAILANDIA	0				0				0
TAIWAN	13	5	8		7	3	4		6
TRASJORDANIA	1		1		1		1		0
TURKMENISTAN	0				0				0
TURQUIA	2	2			1	1			1
UNION MYANMAR	0				0				0
UZBEKISTAN	0				0				0

NACIONALIDAD	ENTRADAS				SALIDAS				SALDOS
	TOTAL	HOMBRES	MUJERES	SIN ESPECI	TOTAL	HOMBRES	MUJERES	SIN ESPEC	
VIET NAM	0				0				0
YEMEN	0				0				0
AFRICA	0	0	0	0	2	2	0	0	-2
AFRICA	0				0				0
ANGOLA	0				0				0
ARGELIA	0				1	1			-1
BENIN	0				0				0
BURKINA FASO	0				0				0
BURUNDI	0				0				0
CAMERUN	0				0				0
CEUTA Y MELILLA	0				0				0
CHAD	0				0				0
COTE D'IVOIRE	0				0				0
EGIPTO	0				0				0
ERITREA	0				0				0
ETIOPIA	0				0				0
GHANA	0				0				0
GUINEA	0				0				0
GUINEA BISSAU	0				0				0
GUINEA ECUATORIAL	0				0				0
KENYA	0				0				0
LESOTHO	0				0				0
LIBERIA	0				0				0
LIBIA	0				0				0
MADAGASCAR	0				0				0
MALAWI	0				0				0
MALI	0				0				0
MARRUECOS	0				0				0
MAURICIO	0				0				0
MAURITANIA	0				0				0
MOZAMBIQUE	0				0				0
NAMIBIA	0				0				0
NIGER	0				0				0
NIGERIA	0				0				0
REP. DEMOC. DEL CONGO	0				0				0
REP. UNIDA DE TANZANIA	0				0				0
RWANDA	0				0				0
SAHARA OCCIDENTAL	0				0				0
SENEGAL	0				0				0
SIERRA LEONA	0				0				0
SUDAFRICA	0				1	1			-1
SUDAN	0				0				0
TOGO	0				0				0
TUNEZ	0				0				0
UGANDA	0				0				0
ZAMBIA	0				0				0
OCEANIA	36	21	15	0	28	19	9	0	8
AUSTRALIA	28	16	12		22	15	7		6
FIJI	0				0				0
ISLAS WALLIS Y FUTUNA	0				0				0
NUEVA CALEDONIA	0				0				0
NUEVA ZELANDIA	8	5	3		6	4	2		2
POLINESIA FRANCESA	0				0				0
SAMOA ESTADOUNIDENSE	0				0				0
DESCONOCIDO	6	0	6	0	6	1	5	0	0

Anexo # 25

Entradas y Salidas de Colombianos y Extranjeros por sexo, Según Nacionalidad: Punto de Control Migratorio de Cúcuta Año 2003

NACIONALIDAD	ENTRADAS				SALIDAS				SALDOS
	TOTAL	HOMBRES	MUJERES	SIN ESPECI	TOTAL	HOMBRES	MUJERES	SIN ESPECI	
TOTAL	45.818	28.161	17.657	0	55.253	34.085	21.168	0	-9.435
AMERICA DEL NORTE	348	241	107	0	397	264	133	0	-49
CANADA	26	16	10		37	19	18		-11
ESTADOS UNIDOS	191	121	70		206	128	78		-15
MEXICO	131	104	27		154	117	37		-23
AMERICA CENTRAL	150	102	48	0	148	96	52	0	2
ANGUILA	0				0				0
ANTIGUA Y BARBUDA	0				0				0
ANTILLAS HOLANDEAS	0				0				0
ARUBA	0				0				0
BAHAMAS	0				0				0
BARBADOS	0				0				0
BELICE	0				0				0
BERMUDAS	0				0				0
CAIMAN ISLAS	0				0				0
COSTA RICA	19	13	6		25	16	9		-6
CUBA	41	32	9		41	31	10		0
CURAZAO	0				0				0
DOMINICA	1		1		1		1		0
EL SALVADOR	4	3	1		2	1	1		2
GRANADA	0				0				0
GUADALUPE	0				0				0
GUATEMALA	24	17	7		25	17	8		-1
HAITI	2	2			2	2			0
HONDURAS	9	4	5		9	4	5		0
JAMAICA	5	4	1		5	5			0
MONTSERRAT	0				0				0
NICARAGUA	6	1	5		5	1	4		1
PANAMA	9	6	3		14	7	7		-5
PUERTO RICO	4	2	2		3	1	2		1
REPUBLICA DOMINICANA	23	16	7		13	9	4		10
SAN VICENTE Y LAS GRANADINAS	3	2	1		2	1	1		1
SAN CRISTOBAL Y NEVIS	0				0				0
SANTA LUCIA	0				1	1			-1
AMERICA DEL SUR	44.217	27.026	17.191	0	53.580	32.913	20.667	0	-9.363
ARGENTINA	211	142	69		227	153	74		-16
BOLIVIA	21	11	10		18	10	8		3
BRASIL	204	118	86		199	117	82		5
CHILE	221	163	58		205	157	48		16

NACIONALIDAD	ENTRADAS				SALIDAS				SALDOS
	TOTAL	HOMBRES	MUJERES	SIN ESPECI	TOTAL	HOMBRES	MUJERES	SIN ESPECI	
COLOMBIA	24.451	15.806	8.645		39.529	24.863	14.666		-15.078
ECUADOR	3.173	1.732	1.441		1.774	1.040	734		1.399
GUAYANA FRANCESA	0				0				0
GUYANA	2	2			1	1			1
PARAGUAY	16	14	2		17	12	5		-1
PERU	1.181	789	392		844	564	280		337
REUNION	0				0				0
SURINAME	0				0				0
TRINIDAD Y TOBAGO	9	6	3		12	8	4		-3
URUGUAY	33	26	7		36	27	9		-3
VENEZUELA	14.695	8.217	6.478		10.718	5.961	4.757		3.977
EUROPA	807	582	225	0	827	600	227	0	-20
ALBANIA	0				1	1			-1
ALEMANIA	85	62	23		87	63	24		-2
ANDORRA	0				0				0
ANTILLAS NEERLANDESAS	0				0				0
AUSTRIA	14	12	2		8	5	3		6
BELARUS	0				0				0
BELGICA	2	2			4	4			-2
BOSNIA	0				0				0
BULGARIA	3	2	1		3	2	1		0
CHIPRE	0				0				0
CROACIA	0				0				0
DINAMARCA	6	4	2		7	6	1		-1
ESCOCIA	0				0				0
ESLOVAQUIA	1	1			2	2			-1
ESLOVENIA	2	1	1		1	1			1
ESPAÑA	198	132	66		226	146	80		-28
ESTONIA	0				0				0
FEDERACION DE RUSIA	1	1			1	1			0
FINLANDIA	10	8	2		11	9	2		-1
FRANCIA	80	56	24		77	57	20		3
GALES	0				0				0
GRAN BRETAÑA	15	11	4		15	10	5		0
GRECIA	0				1	1			-1
HOLANDA	17	11	6		18	10	8		-1
HUNGRIA	1		1		0				1
INGLATERRA	0				1	1			-1
IRLANDA	1	1			1	1			0
IRLANDA NORTE	0				1	1			-1
ISLA DE MAN	1	1			0				1
ISLANDIA	0				0				0
ISLAS VIRGENES BRITANICAS	0				0				0
ITALIA	166	137	29		168	138	30		-2
LETONIA	0				0				0
LIECHTENSTEIN	0				0				0
LITHUANIA	3	3			3	3			0
LITUANIA	4	4			4	4			0
LUXEMBURGO	1	1			1	1			0
MACEDONIA	0				0				0
MALTA	0				0				0
MONACO	0				0				0
NORUEGA	7	6	1		6	4	2		1
PAISES BAJOS	38	25	13		43	33	10		-5
POLONIA	6	1	5		6	2	4		0
PORTUGAL	13	8	5		7	4	3		6
REINO UNIDO	83	53	30		75	51	24		8
REPUBLICA CHECA	0				0				0

NACIONALIDAD	ENTRADAS				SALIDAS				SALDOS
	TOTAL	HOMBRES	MUJERES	SIN ESPECI	TOTAL	HOMBRES	MUJERES	SIN ESPEC	
REPUBLICA DE BELARRUS	0				0				0
REPUBLICA DE CHECHENIA	0				0				0
REPUBLICA DE MOLDOVA	0				0				0
RUMANIA	0				0				0
RUSIA	4	4			3	3			1
SAN MARINO	0				0				0
SANTA SEDE	0				0				0
SUECIA	22	18	4		22	15	7		0
SUIZA	20	15	5		21	18	3		-1
UCRANIA	2	1	1		1	1			1
YAMENA	0				0				0
YUGOSLAVIA	1	1			2	2			-1
ASIA	248	173	75	0	258	178	80	0	-10
AFGANISTAN	0				0				0
ARABIA	1	1			1	1			0
ARABIA SAUDITA	0				0				0
ARMENIA	0				0				0
AZERBAIYAN	0				0				0
BAHREIN	0				0				0
BANGLADESH	0				0				0
BRUNEI DARUSSALAM	0				0				0
CAMBOYA	0				0				0
CHINA	27	20	7		29	22	7		-2
EMIRATOS ARABES	0				0				0
FILIPINAS	1		1		1		1		0
GEORGIA	30	24	6		0				30
HONG KONG	0				0				0
INDIA	6	1	5		10	3	7		-4
INDONESIA	0				0				0
IRAN	4	4			4	4			0
IRAQ	0				0				0
ISRAEL	15	14	1		12	12			3
JAPON	28	23	5		37	29	8		-9
JORDANIA	1	1			1	1			0
KAZAJSTAN	0				1	1			-1
KUWAIT	0				0				0
LIBANO	9	9			15	15			-6
MALASIA	1		1		1		1		0
MONGOLIA	0				0				0
NEPAL	0				0				0
OMAN	0				0				0
PAKISTAN	1	1			1	1			0
PALESTINA	2	2			2	2			0
QATAR	0				0				0
REP. DEMOC. POPULAR LAO	0				0				0
REP. ARABE SIRIA	0				0				0
REP. POP. DEMOC. DE COREA	3	3			3	3			0
REPUBLICA DE COREA	2	2			2	2			0
SINGAPUR	2		2		2		2		0
SRI LANKA	0				0				0
TAILANDIA	0				0				0
TAIWAN	111	65	46		131	78	53		-20
TRASJORDANIA	4	3	1		5	4	1		-1
TURKMENISTAN	0				0				0
TURQUIA	0				0				0
UNION MYANMAR	0				0				0
UZBEKISTAN	0				0				0
VIET NAM	0				0				0

NACIONALIDAD	ENTRADAS				SALIDAS				SALDOS
	TOTAL	HOMBRES	MUJERES	SIN ESPECI	TOTAL	HOMBRES	MUJERES	SIN ESPEC	
YEMEN	0				0				0
AFRICA	9	8	1	0	11	10	1	0	-2
AFRICA	0				0				0
ANGOLA	0				0				0
ARGELIA	0				0				0
BENIN	0				0				0
BURKINA FASO	0				0				0
BURUNDI	0				0				0
CAMERUN	0				0				0
CEUTA Y MELILLA	0				0				0
CHAD	0				0				0
COTE D'IVOIRE	0				0				0
EGIPTO	0				0				0
ERITREA	0				0				0
ETIOPIA	0				0				0
GHANA	0				0				0
GUINEA	0				1	1			-1
GUINEA BISSAU	0				0				0
GUINEA ECUATORIAL	0				0				0
KENYA	0				0				0
LESOTHO	0				0				0
LIBERIA	0				0				0
LIBIA	0				0				0
MADAGASCAR	0				0				0
MALAWI	0				0				0
MALI	0				0				0
MARRUECOS	0				0				0
MAURICIO	0				0				0
MAURITANIA	0				0				0
MOZAMBIQUE	0				0				0
NAMIBIA	0				0				0
NIGER	0				0				0
NIGERIA	4	4			5	5			-1
REP. DEMOC. DEL CONGO	0				1		1		-1
REP. UNIDA DE TANZANIA	0				0				0
RWANDA	0				0				0
SAHARA OCCIDENTAL	0				0				0
SENEGAL	0				0				0
SIERRA LEONA	0				0				0
SUDAFRICA	4	4			3	3			1
SUDAN	0				0				0
TOGO	0				0				0
TUNEZ	1		1		1	1			0
UGANDA	0				0				0
ZAMBIA	0				0				0
OCEANIA	28	21	7	0	22	16	6	0	6
AUSTRALIA	21	17	4		18	14	4		3
FIJI	0				0				0
ISLAS WALLIS Y FUTUNA	1		1		1		1		0
NUEVA CALEDONIA	0				0				0
NUEVA ZELANDIA	6	4	2		3	2	1		3
POLINESIA FRANCESA	0				0				0
SAMOA ESTADOUNIDENSE	0				0				0
DESCONOCIDO	11	8	3	0	10	8	2	0	1

Anexo # 26

Entradas y Salidas de Colombianos y Extranjeros por sexo, Según Nacionalidad: Punto de Control Migratorio de Paraguachon Año 2003

NACIONALIDAD	ENTRADAS				SALIDAS				SALDOS
	TOTAL	HOMBRES	MUJERES	SIN ESPECI	TOTAL	HOMBRES	MUJERES	SIN ESPEC	
TOTAL	73.231	38.430	34.801	0	74.334	37.933	36.401	0	-1.103
AMERICA DEL NORTE	347	235	112	0	337	229	108	0	10
CANADA	79	58	21		88	61	27		-9
ESTADOS UNIDOS	199	130	69		200	132	68		-1
MEXICO	69	47	22		49	36	13		20
AMERICA CENTRAL	147	110	37	0	143	101	42	0	4
ANGUILA	0				0				0
ANTIGUA Y BARBUDA	3	3			2	2			1
ANTILLAS HOLANDESAS	0				0				0
ARUBA	39	29	10		30	24	6		9
BAHAMAS	0				1	1			-1
BARBADOS	2	2			2	2			0
BELICE	3	3			1	1			2
BERMUDAS	0				0				0
CAIMAN ISLAS	0				0				0
COSTA RICA	13	4	9		8	3	5		5
CUBA	13	8	5		17	8	9		-4
CURAZAO	5	4	1		3	2	1		2
DOMINICA	0				0				0
EL SALVADOR	3	1	2		4	3	1		-1
GRANADA	0				0				0
GUADALUPE	0				0				0
GUATEMALA	4	4			6	4	2		-2
HAITI	2	2			2	2			0
HONDURAS	1	1			1	1			0
JAMAICA	7	7			6	6			1
MONTSERRAT	0				0				0
NICARAGUA	4	3	1		4	3	1		0
PANAMA	18	14	4		24	13	11		-6
PUERTO RICO	0				0				0
REPUBLICA DOMINICANA	25	20	5		24	18	6		1
SAN VICENTE Y LAS GRANADINAS	0				2	2			-2
SAN CRISTOBAL Y NEVIS	1	1			0				1
SANTA LUCIA	4	4			6	6			-2
AMERICA DEL SUR	71.440	37.084	34.356	0	72.480	36.557	35.923	0	-1.040
ARGENTINA	144	108	36		157	114	43		-13
BOLIVIA	3	2	1		4	3	1		-1
BRASIL	153	104	49		143	92	51		10
CHILE	78	60	18		79	55	24		-1
COLOMBIA	52.996	27.227	25.769		56.552	28.591	27.961		-3.556
ECUADOR	76	52	24		78	55	23		-2

NACIONALIDAD	ENTRADAS				SALIDAS				SALDOS
	TOTAL	HOMBRES	MUJERES	SIN ESPECI	TOTAL	HOMBRES	MUJERES	SIN ESPEC	
GUAYANA FRANCESA	0				0				0
GUYANA	2	2			0				2
PARAGUAY	12	12			9	9			3
PERU	117	80	37		124	73	51		-7
REUNION	0				0				0
SURINAME	0				0				0
TRINIDAD Y TOBAGO	11	10	1		8	7	1		3
URUGUAY	15	12	3		15	11	4		0
VENEZUELA	17.833	9.415	8.418		15.311	7.547	7.764		2.522
EUROPA	843	622	221	0	882	647	235	0	-39
ALBANIA	0				0				0
ALEMANIA	107	85	22		107	82	25		0
ANDORRA	0				0				0
ANTILLAS NEERLANDESAS	0				0				0
AUSTRIA	17	12	5		19	14	5		-2
BELARUS	0				0				0
BELGICA	29	24	5		19	18	1		10
BOSNIA	0				0				0
BULGARIA	0				0				0
CHIPRE	0				0				0
CROACIA	0				0				0
DINAMARCA	13	11	2		15	11	4		-2
ESCOCIA	0				0				0
ESLOVAQUIA	0				0				0
ESLOVENIA	0				0				0
ESPAÑA	80	59	21		78	60	18		2
ESTONIA	0				0				0
FEDERACION DE RUSIA	3		3		2		2		1
FINLANDIA	2	1	1		1		1		1
FRANCIA	72	45	27		83	55	28		-11
GALES	0				0				0
GRAN BRETAÑA	67	53	14		93	71	22		-26
GRECIA	5	3	2		3	3			2
HOLANDA	153	91	62		146	90	56		7
HUNGRIA	0				1		1		-1
INGLATERRA	16	10	6		23	15	8		-7
IRLANDA	8	8			11	8	3		-3
IRLANDA NORTE	5	2	3		0				5
ISLA DE MAN	0				0				0
ISLANDIA	0				0				0
ISLAS VIRGENES BRITANICAS	0				0				0
ITALIA	121	96	25		125	95	30		-4
LETONIA	0				1	1			-1
LIECHTENSTEIN	0				0				0
LITHUANIA	0				0				0
LITUANIA	0				0				0
LUXEMBURGO	0				0				0
MACEDONIA	0				0				0
MALTA	0				0				0
MONACO	0				0				0
NORUEGA	19	16	3		15	14	1		4
PAISES BAJOS	9	7	2		6	5	1		3
POLONIA	4	4			1	1			3
PORTUGAL	11	10	1		19	15	4		-8
REINO UNIDO	19	16	3		36	28	8		-17
REPUBLICA CHECA	0				0				0
REPUBLICA DE BELARRUS	1	1			0				1
REPUBLICA DE CHECHENIA	0				0				0

NACIONALIDAD	ENTRADAS				SALIDAS				SALDOS
	TOTAL	HOMBRES	MUJERES	SIN ESPECI	TOTAL	HOMBRES	MUJERES	SIN ESPEC	
REPUBLICA DE MOLDOVA	0				0				0
RUMANIA	6	3		3	2	1		1	4
RUSIA	2	2			7	4		3	-5
SAN MARINO	0				0				0
SANTA SEDE	0				0				0
SUECIA	18	15		3	12	8		4	6
SUIZA	56	48		8	57	48		9	-1
UCRANIA	0				0				0
YAMENA	0				0				0
YUGOSLAVIA	0				0				0
ASIA	374	325	49	0	420	347	73	0	-46
AFGANISTAN	0				0				0
ARABIA	1			1	1			1	0
ARABIA SAUDITA	0				0				0
ARMENIA	0				0				0
AZERBAIYAN	0				0				0
BAHREIN	0				0				0
BANGLADESH	0				0				0
BRUNEI DARUSSALAM	0				0				0
CAMBOYA	0				0				0
CHINA	2	1		1	1	1			1
EMIRATOS ARABES	0				0				0
FILIPINAS	0				0				0
GEORGIA	0				0				0
HONG KONG	0				0				0
INDIA	0				0				0
INDONESIA	0				0				0
IRAN	0				0				0
IRAQ	0				0				0
ISRAEL	20	19		1	16	14		2	4
JAPON	23	17		6	30	22		8	-7
JORDANIA	7	6		1	5	5			2
KAZAJSTAN	0				0				0
KUWAIT	1	1			1	1			0
LIBANO	296	264		32	345	290		55	-49
MALASIA	0				0				0
MONGOLIA	0				0				0
NEPAL	0				0				0
OMAN	0				0				0
PAKISTAN	0				0				0
PALESTINA	0				0				0
QATAR	0				0				0
REP. DEMOC. POPULAR LAO	0				0				0
REP. ARABE SIRIA	4	3		1	5	4		1	-1
REP. POP. DEMOC. DE COREA	1			1	0				1
REPUBLICA DE COREA	0				0				0
SINGAPUR	0				0				0
SRI LANKA	0				0				0
TAILANDIA	0				0				0
TAIWAN	19	14		5	16	10		6	3
TRASJORDANIA	0				0				0
TURKMENISTAN	0				0				0
TURQUIA	0				0				0
UNION MYANMAR	0				0				0
UZBEKISTAN	0				0				0
VIET NAM	0				0				0
YEMEN	0				0				0

NACIONALIDAD	ENTRADAS				SALIDAS				SALDOS
	TOTAL	HOMBRES	MUJERES	SIN ESPECI	TOTAL	HOMBRES	MUJERES	SIN ESPEC	
AFRICA	6	5	1	0	10	6	4	0	-4
AFRICA	1	1			1	1			0
ANGOLA	0				0				0
ARGELIA	0				1		1		-1
BENIN	0				0				0
BURKINA FASO	0				0				0
BURUNDI	0				0				0
CAMERUN	0				0				0
CEUTA Y MELILLA	0				0				0
CHAD	0				0				0
COTE D'IVOIRE	0				0				0
EGIPTO	0				1	1			-1
ERITREA	0				0				0
ETIOPIA	0				0				0
GHANA	0				0				0
GUINEA	0				0				0
GUINEA BISSAU	0				0				0
GUINEA ECUATORIAL	0				0				0
KENYA	0				2		2		-2
LESOTHO	0				0				0
LIBERIA	0				0				0
LIBIA	0				0				0
MADAGASCAR	0				0				0
MALAWI	0				0				0
MALI	0				0				0
MARRUECOS	0				0				0
MAURICIO	0				0				0
MAURITANIA	0				0				0
MOZAMBIQUE	0				0				0
NAMIBIA	0				0				0
NIGER	0				0				0
NIGERIA	3	3			2	2			1
REP. DEMOC. DEL CONGO	0				0				0
REP. UNIDA DE TANZANIA	0				0				0
RWANDA	0				0				0
SAHARA OCCIDENTAL	0				0				0
SENEGAL	0				0				0
SIERRA LEONA	0				0				0
SUDAFRICA	2	1	1		2	2			0
SUDAN	0				0				0
TOGO	0				0				0
TUNEZ	0				1		1		-1
UGANDA	0				0				0
ZAMBIA	0				0				0
OCEANIA	72	48	24	0	61	46	15	0	11
AUSTRALIA	47	33	14		46	33	13		1
FIJI	0				0				0
ISLAS WALLIS Y FUTUNA	1	1			4	4			-3
NUEVA CALEDONIA	0				0				0
NUEVA ZELANDIA	24	14	10		11	9	2		13
POLINESIA FRANCESA	0				0				0
SAMOA ESTADOUNIDENSE	0				0				0
DESCONOCIDO	2	1	1	0	1	0	1	0	1

Anexo # 27

Entradas y Salidas de Colombianos y Extranjeros por sexo, Según Nacionalidad: Punto de Control Migratorio de Leticia Año 2003

NACIONALIDAD	ENTRADAS				SALIDAS				SALDOS
	TOTAL	HOMBRES	MUJERES	SIN ESPECI	TOTAL	HOMBRES	MUJERES	SIN ESPEC	
TOTAL	6.665	4.238	2.427	0	7.060	4.457	2.603	0	-395
AMERICA DEL NORTE	283	170	113	0	274	153	121	0	9
CANADA	26	16	10		21	10	11		5
ESTADOS UNIDOS	230	139	91		224	130	94		6
MEXICO	27	15	12		29	13	16		-2
AMERICA CENTRAL	5	1	4	0	7	3	4	0	-2
ANGUILA	0				0				0
ANTIGUA Y BARBUDA	0				0				0
ANTILLAS HOLANDESAS	0				0				0
ARUBA	0				0				0
BAHAMAS	0				0				0
BARBADOS	0				0				0
BELICE	0				1	1			-1
BERMUDAS	0				0				0
CAIMAN ISLAS	0				0				0
COSTA RICA	0				0				0
CUBA	2	1	1		2	1	1		0
CURAZAO	0				0				0
DOMINICA	0				0				0
EL SALVADOR	3		3		3		3		0
GRANADA	0				0				0
GUADALUPE	0				0				0
GUATEMALA	0				0				0
HAITI	0				0				0
HONDURAS	0				0				0
JAMAICA	0				0				0
MONTSERRAT	0				0				0
NICARAGUA	0				0				0
PANAMA	0				0				0
PUERTO RICO	0				0				0
REPUBLICA DOMINICANA	0				1	1			-1
SAN VICENTE Y LAS GRANADINAS	0				0				0
SAN CRISTOBAL Y NEVIS	0				0				0
SANTA LUCIA	0				0				0
AMERICA DEL SUR	5.099	3.208	1.891	0	5.761	3.621	2.140	0	-662
ARGENTINA	24	20	4		23	19	4		1
BOLIVIA	7	5	2		5	5			2
BRASIL	447	222	225		428	216	212		19
CHILE	15	11	4		16	12	4		-1
COLOMBIA	2.813	1.830	983		3.569	2.308	1.261		-756

NACIONALIDAD	ENTRADAS				SALIDAS				SALDOS
	TOTAL	HOMBRES	MUJERES	SIN ESPECI	TOTAL	HOMBRES	MUJERES	SIN ESPEC	
ECUADOR	20	18	2		22	17	5		-2
GUAYANA FRANCESA	0				0				0
GUYANA	1	1			1	1			0
PARAGUAY	0				0				0
PERU	1.758	1.087	671		1.681	1.033	648		77
REUNION	0				0				0
SURINAME	0				0				0
TRINIDAD Y TOBAGO	0				0				0
URUGUAY	2	2			2	2			0
VENEZUELA	12	12			14	8	6		-2
EUROPA	936	590	346	0	800	518	282	0	136
ALBANIA	0				0				0
ALEMANIA	163	110	53		174	108	66		-11
ANDORRA	0				0				0
ANTILLAS NEERLANDESAS	0				0				0
AUSTRIA	20	14	6		8	5	3		12
BELARUS	0				0				0
BELGICA	4	3	1		7	5	2		-3
BOSNIA	0				0				0
BULGARIA	0				0				0
CHIPRE	0				0				0
CROACIA	0				0				0
DINAMARCA	5	2	3		3	2	1		2
ESCOCIA	0				0				0
ESLOVAQUIA	10	8	2		8	7	1		2
ESLOVENIA	0				1	1			-1
ESPAÑA	89	65	24		82	57	25		7
ESTONIA	0				0				0
FEDERACION DE RUSIA	0				0				0
FINLANDIA	4	2	2		3	2	1		1
FRANCIA	151	97	54		132	85	47		19
GALES	0				0				0
GRAN BRETAÑA	0				2	2			-2
GRECIA	0				1	1			-1
HOLANDA	8	7	1		6	5	1		2
HUNGRIA	0				0				0
INGLATERRA	1	1			1	1			0
IRLANDA	3	1	2		1		1		2
IRLANDA NORTE	0				0				0
ISLA DE MAN	0				0				0
ISLANDIA	1		1		1		1		0
ISLAS VIRGENES BRITANICAS	0				0				0
ITALIA	62	48	14		69	55	14		-7
LETONIA	0				0				0
LIECHTENSTEIN	0				0				0
LITHUANIA	0				0				0
LITUANIA	0				0				0
LUXEMBURGO	0				0				0
MACEDONIA	0				0				0
MALTA	2	2			2	2			0
MONACO	0				0				0
NORUEGA	5	3	2		1		1		4
PAISES BAJOS	27	17	10		18	13	5		9
POLONIA	15	9	6		15	9	6		0
PORTUGAL	7	6	1		6	5	1		1
REINO UNIDO	272	137	135		183	104	79		89
REPUBLICA CHECA	0				1	1			-1
REPUBLICA DE BELARRUS	0				0				0

NACIONALIDAD	ENTRADAS				SALIDAS				SALDOS
	TOTAL	HOMBRES	MUJERES	SIN ESPECI	TOTAL	HOMBRES	MUJERES	SIN ESPEC	
REPUBLICA DE CHECHENIA	0				0				0
REPUBLICA DE MOLDOVA	0				0				0
RUMANIA	0				0				0
RUSIA	0				0				0
SAN MARINO	0				0				0
SANTA SEDE	0				0				0
SUECIA	34	25	9		27	17	10		7
SUIZA	53	33	20		48	31	17		5
UCRANIA	0				0				0
YAMENA	0				0				0
YUGOSLAVIA	0				0				0
ASIA	250	203	47	0	131	104	27	0	119
AFGANISTAN	0				0				0
ARABIA	0				0				0
ARABIA SAUDITA	0				0				0
ARMENIA	0				0				0
AZERBAIYAN	0				0				0
BAHREIN	0				0				0
BANGLADESH	0				0				0
BRUNEI DARUSSALAM	0				0				0
CAMBOYA	0				0				0
CHINA	0				0				0
EMIRATOS ARABES	0				0				0
FILIPINAS	1	1			1	1			0
GEORGIA	0				0				0
HONG KONG	0				0				0
INDIA	1		1		1		1		0
INDONESIA	0				0				0
IRAN	0				0				0
IRAQ	0				0				0
ISRAEL	195	157	38		105	83	22		90
JAPON	49	42	7		21	17	4		28
JORDANIA	0				0				0
KAZAJSTAN	0				0				0
KUWAIT	0				0				0
LIBANO	0				1	1			-1
MALASIA	0				0				0
MONGOLIA	0				0				0
NEPAL	0				0				0
OMAN	0				0				0
PAKISTAN	0				0				0
PALESTINA	0				0				0
QATAR	0				0				0
REP. DEMOC. POPULAR LAO	0				0				0
REP. ARABE SIRIA	0				0				0
REP. POP. DEMOC. DE COREA	1	1			1	1			0
REPUBLICA DE COREA	2	1	1		1	1			1
SINGAPUR	0				0				0
SRI LANKA	0				0				0
TAILANDIA	0				0				0
TAIWAN	0				0				0
TRASJORDANIA	0				0				0
TURKMENISTAN	0				0				0
TURQUIA	1	1			0				1
UNION MYANMAR	0				0				0
UZBEKISTAN	0				0				0
VIET NAM	0				0				0

NACIONALIDAD	ENTRADAS				SALIDAS				SALDOS
	TOTAL	HOMBRES	MUJERES	SIN ESPECI	TOTAL	HOMBRES	MUJERES	SIN ESPEC	
YEMEN	0				0				0
AFRICA	2	2	0	0	0	0	0	0	2
AFRICA	0				0				0
ANGOLA	0				0				0
ARGELIA	0				0				0
BENIN	0				0				0
BURKINA FASO	0				0				0
BURUNDI	0				0				0
CAMERUN	0				0				0
CEUTA Y MELILLA	0				0				0
CHAD	0				0				0
COTE D'IVOIRE	0				0				0
EGIPTO	0				0				0
ERITREA	0				0				0
ETIOPIA	0				0				0
GHANA	0				0				0
GUINEA	0				0				0
GUINEA BISSAU	0				0				0
GUINEA ECUATORIAL	0				0				0
KENYA	0				0				0
LESOTHO	0				0				0
LIBERIA	0				0				0
LIBIA	0				0				0
MADAGASCAR	0				0				0
MALAWI	0				0				0
MALI	0				0				0
MARRUECOS	0				0				0
MAURICIO	0				0				0
MAURITANIA	0				0				0
MOZAMBIQUE	0				0				0
NAMIBIA	0				0				0
NIGER	0				0				0
NIGERIA	0				0				0
REP. DEMOC. DEL CONGO	0				0				0
REP. UNIDA DE TANZANIA	0				0				0
RWANDA	0				0				0
SAHARA OCCIDENTAL	0				0				0
SENEGAL	0				0				0
SIERRA LEONA	0				0				0
SUDAFRICA	2	2			0				2
SUDAN	0				0				0
TOGO	0				0				0
TUNEZ	0				0				0
UGANDA	0				0				0
ZAMBIA	0				0				0
OCEANIA	87	62	25	0	81	54	27	0	6
AUSTRALIA	72	50	22		70	46	24		2
FIJI	0				0				0
ISLAS WALLIS Y FUTUNA	0				0				0
NUEVA CALEDONIA	0				0				0
NUEVA ZELANDIA	14	11	3		10	7	3		4
POLINESIA FRANCESA	1	1			1	1			0
SAMOA ESTADOUNIDENSE	0				0				0
DESCONOCIDO	3	2	1	0	6	4	2	0	-3

Planilla de Inclusión de Datos Puertos Migratorios

Consulta Control Migratorio			
Tipo Documento :	<input type="text"/>	Nro. Documento :	<input type="text"/>
Apellido y Nombres :	<input type="text"/>	<input type="text"/>	<input type="text"/>
Nacionalidad :	<input type="text"/>	País Nacimiento :	<input type="text"/>
F. Nacimiento :	<input type="text"/>	Sexo :	<input type="text"/>
		Fecha Viaje :	<input type="text"/>
Punto Control :	<input type="text"/>	Em / In :	<input type="text"/>
		Empresa :	<input type="text"/>
Número Viaje :	<input type="text"/>	Ruta :	<input type="text"/>
Destino/Procedencia :	<input type="text"/>	<input type="text"/>	<input type="text"/>
Nro. Pasaporte :	<input type="text"/>	País Expedición :	<input type="text"/>
Tipo Visa :	<input type="text"/>	Nro. Visa :	<input type="text"/>
F. Expedición Visa :	<input type="text"/>	País Expedición :	<input type="text"/>
Lugar Hospedaje :	<input type="text"/>	<input type="text"/>	<input type="text"/>
Dirección :	<input type="text"/>		Días Permanencia : <input type="text"/>
País Residencia :	<input type="text"/>	Ocupación :	<input type="text"/>
Motivo Viaje :	<input type="text"/>	Funcionario :	<input type="text"/>
Destino Final :	<input type="text"/>	<input type="text"/>	<input type="text"/>
Estado :	<input type="text"/>	id :	<input type="text"/>

Reg. 1 de 24

