

ENCUESTA DE CALIDAD DE VIDA 2003

**PRESENTACION DE RESULTADOS
(Noviembre 25/03)**

Objetivos

Medición actualizada de condiciones de vida

- **Efecto de las políticas sociales sobre los hogares**
- **Evolución de las distancias sociales**
- **Incidencia de la pobreza**
- **Examinar efectos de la coyuntura económica**

Antecedentes

- **Encuesta de Calidad de Vida. 1991 Bogotá por localidades.**
- **Encuesta de Calidad de Vida DANE 1993, Nacional.**
- **Encuesta Caracterización Socioeconómica: CASEN. DNP 1993.**
- **Encuesta sobre Gasto Social. Contraloría General de la Nación 1994.**
- **Encuesta de Calidad de Vida 1997. Dane, DNP.**

Entidades Cofinanciadoras

ENTIDAD	Valor (millones de pesos)
DANE	1.600
· Departamento Administrativo de Planeación Distrital DAP	2.150
· Departamento Nacional de Planeación DNP	1.150
· Instituto Colombiano de Bienestar Familiar ICBF	450
•ACCI*	440
· Comisión Nacional de TV	300
· Servicio Nacional de Aprendizaje SENA	200
· ECOPETROL	200
· Banco de la República	150
VALOR TOTAL DEL PROYECTO	6.640

Cobertura Nacional

Muestra: 24.090 hogares

Representatividad (9 Regiones):

Bogotá

Antioquia

Valle del Cauca

Atlántica: Guajira, Cesar, Magdalena, Atlántico, Bolívar, Sucre y Córdoba

Oriental: Norte de Santander, Santander, Boyacá, Cundinamarca y Meta

Central: Caldas, Quindío, Risaralda, Tolima, Huila y Caquetá

Pacífica: Chocó, Cauca y Nariño

Orinoquía – Amazonía: Arauca, Casanare, Vichada, Guainía, Guaviare, Vaupéz, Amazonas y Putumayo

San Andrés y Providencia

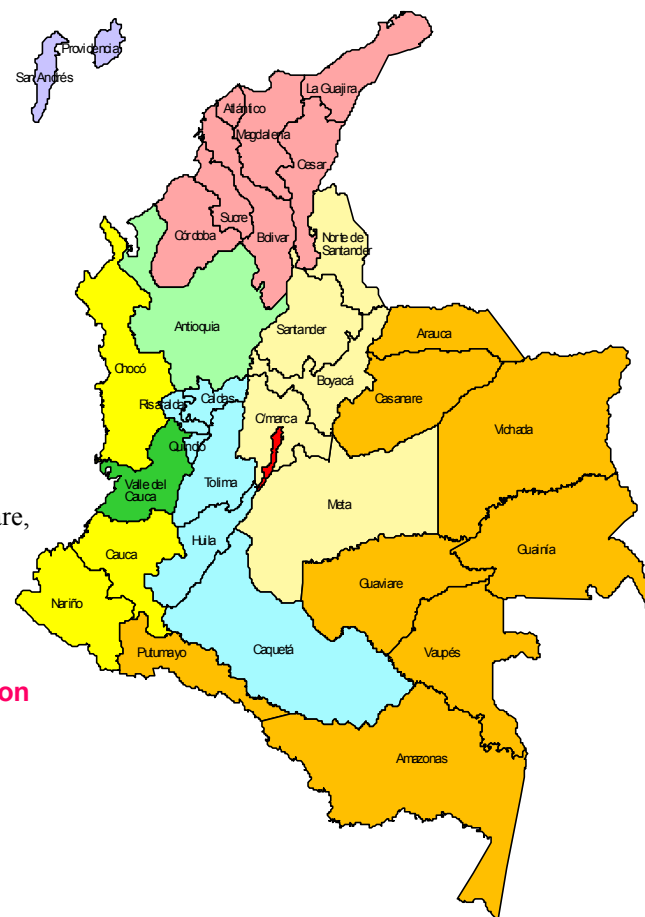

Precisión de las estimaciones: para tasas o razones con ocurrencia de más del 10% tiene un error muestral así:

- 5% en cabeceras
- 7% en zonas rurales

Con un nivel de confianza del 95%

Bogotá D.C. representatividad 19 localidades

Muestra: 13.200 hogares

Precisión de las estimaciones: para tasas o razones con ocurrencia de más del 10% tiene un error muestral de 6.5% para cada localidad.

Con un nivel de confianza del 95%

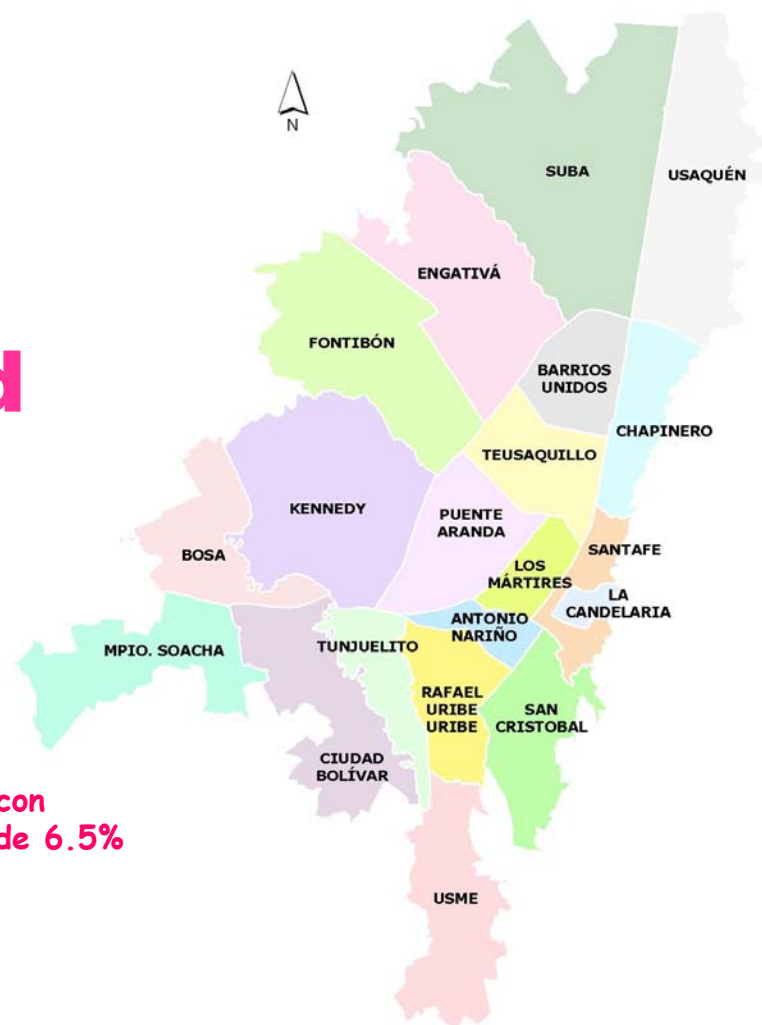

Metodología

- Búsqueda de informante directo
- Crítica, captura y corrección de inconsistencias en campo.
- Capacitación exhaustiva a personal de campo (3 semanas)

Período de recolección

➤ Operativo Nacional:

12 de marzo a 16 de mayo

➤ Operativo Bogotá por localidades:

6 de junio al 23 de julio

Contenido temático

- A. Datos de Identificación y control (14 preg.)**
- B. Datos de la vivienda (9 preg.):** tipo materiales de paredes y pisos; conexión a servicios domiciliarios; espacios de la vivienda, etc.
- C. Servicios del hogar (40 preg.):** Total de cuartos y cuartos usados para dormir; tipo de servicio sanitario; pago y calidad de servicios públicos, etc.
- D. Tenencia y financiación de la vivienda (14 preg.)**
- E. Características y composición del hogar (20 preg.):** sexo, edad, parentesco, estado civil, migración, estudios del padre y de la madre, etc.
- F. Salud (28 preg.):** cobertura por regímenes, costo y calidad de los servicios.

Contenido temático (Cont.)

G. Cuidado de los niños y niñas menores de 5 años (14 preg.)

H. Labores de los niños y niñas de 5 a 11 años (10 preg.)
Oficios del hogar, trabajo e ingresos.

I. Educación (30 preg.): Alfabetismo, asistencia, máximo nivel educativo aprobado, gastos en educación, etc.

J. Preferencias y hábitos sobre televisión (10 preg.).

K. Capacitación para el trabajo (10 preg.): Asistencia a cursos de capacitación, meses de asistencia, Horas de duración, entidad que dictó el curso, etc.

L. Fuerza de trabajo (56 preg.): PEA, ocupados, desocupados e inactivos, Rama de actividad, Afiliación a Pensiones, tamaño de la empresa, sitio de trabajo, Ingresos, etc.

Contenido temático (Cont.)

- M. Pobreza subjetiva y tenencia de bienes (31 preg.):** variables que permiten medir pobreza subjetiva y efectos de la crisis.
- N. Gasto de los hogares (27 preg.):** semanales, mensuales, trimestrales y anuales. Total de gastos aproximado en alimentos.
- O. Entorno, seguridad y convivencia (sólo para Bogotá D.C. - 4 preg.):** Permite medir el reconocimiento de los Bogotanos sobre las obras de infraestructura, medidas y acciones desarrolladas en los últimos cinco años.

Resultados Generales

Promedio de hogares por vivienda ECV 1997 - ECV 2003

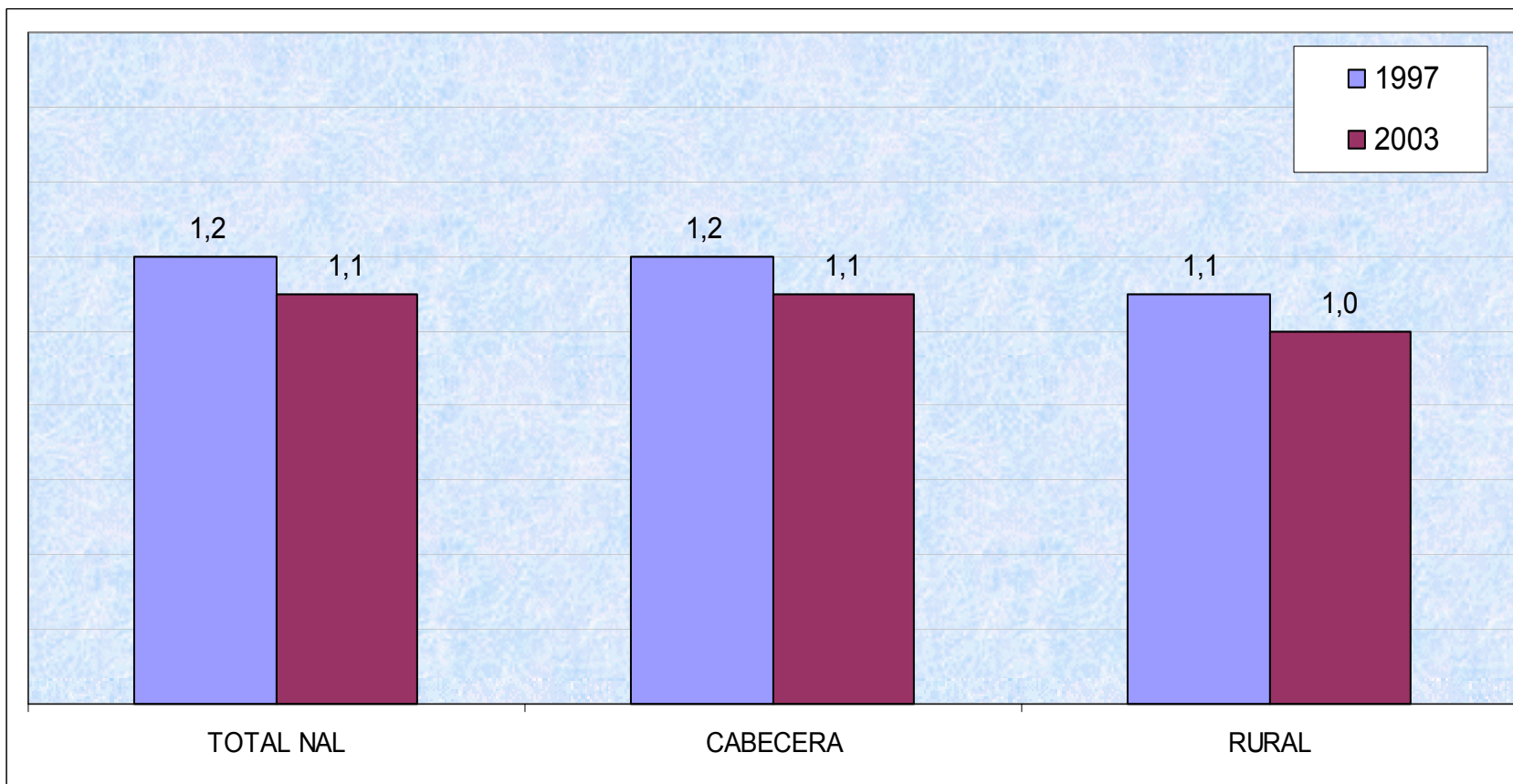

Promedio de personas por hogar ECV 1997 - ECV 2003

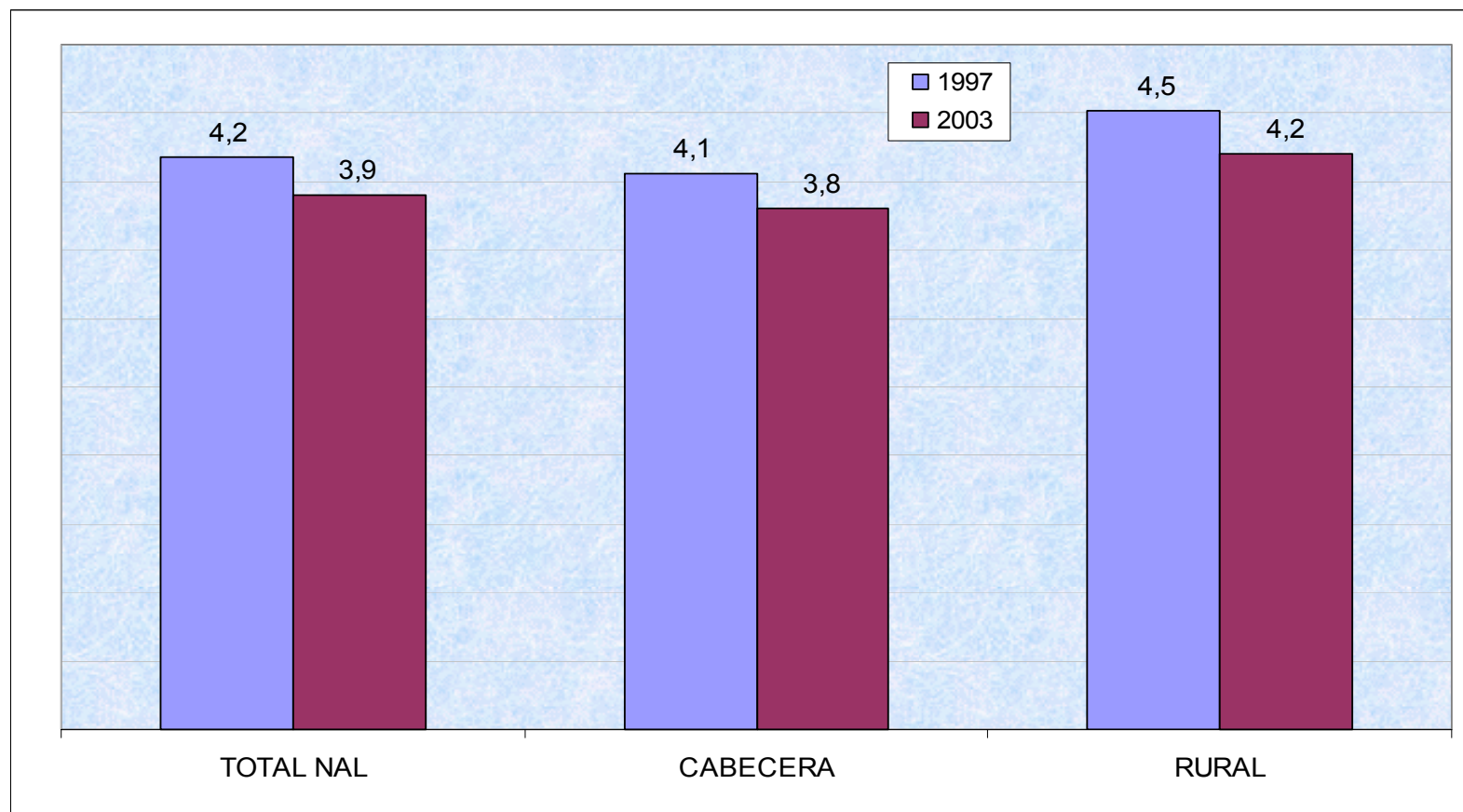



Acceso a servicios públicos, privados o comunales

ECV 1997 - ECV 2003

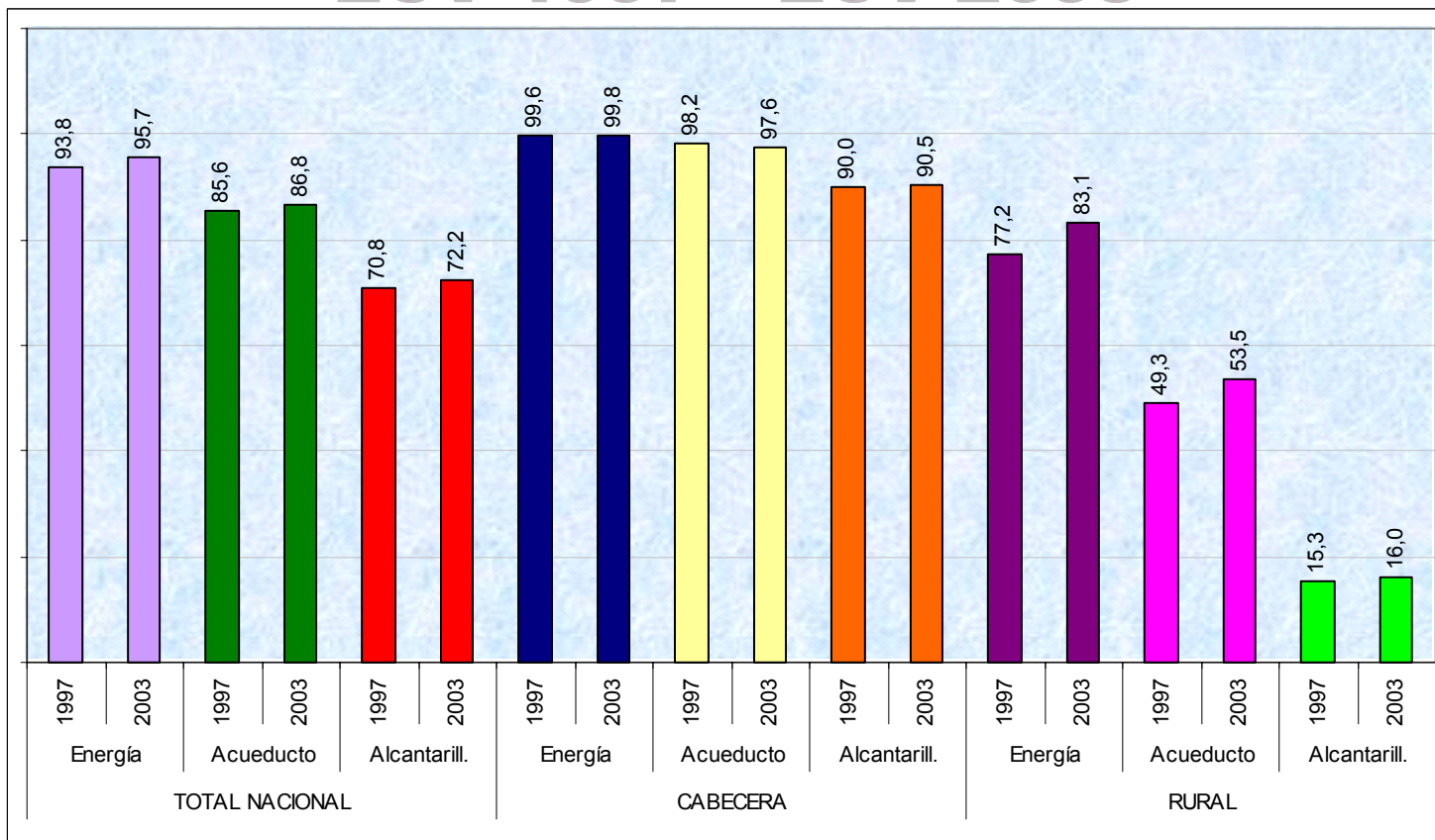



Acceso a servicios públicos, privados o comunales

ECV 1997 - ECV 2003

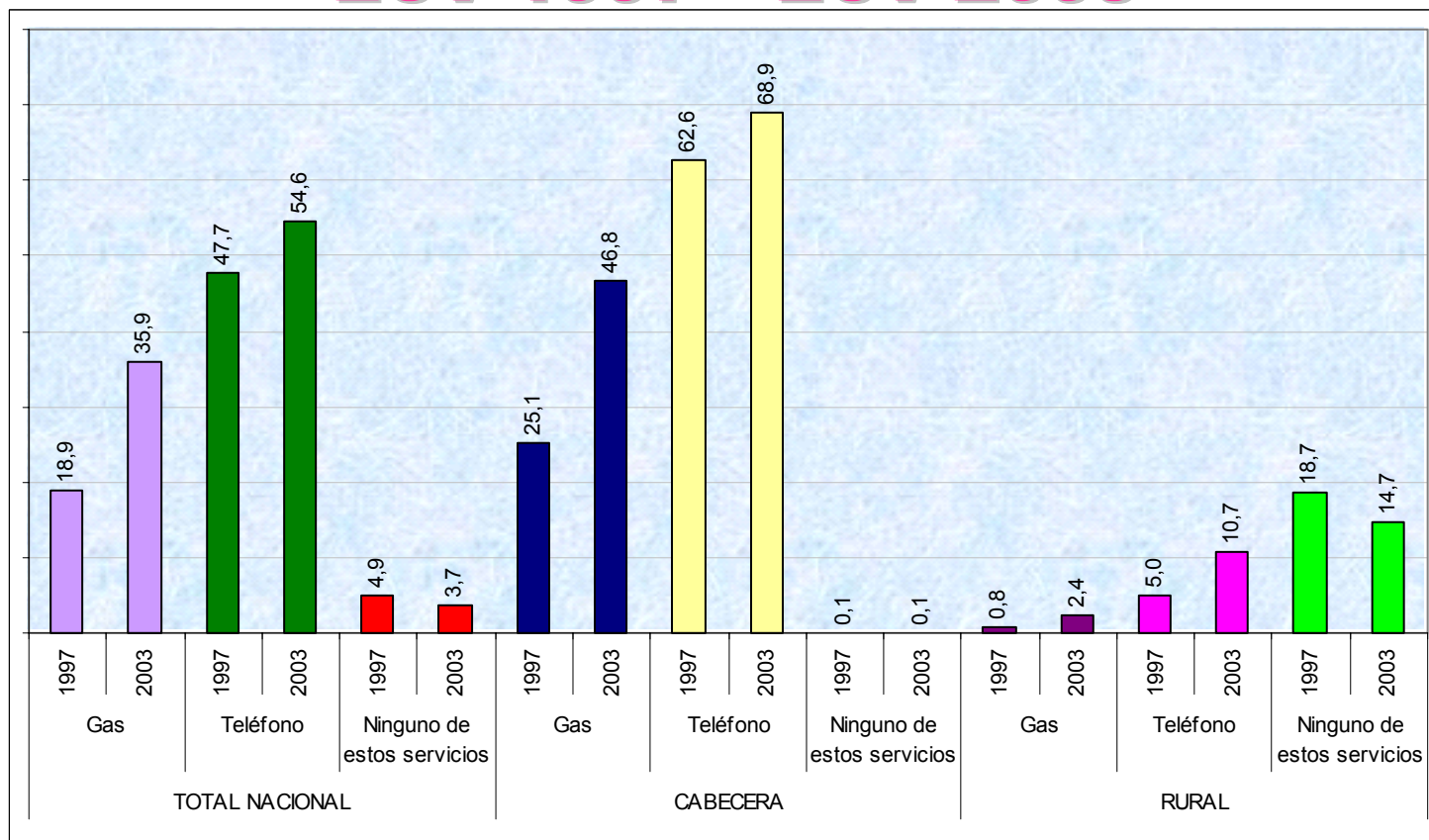



Calidad de los servicios de Energía, Recolección de basuras y Teléfono Total Nacional - ECV 2003

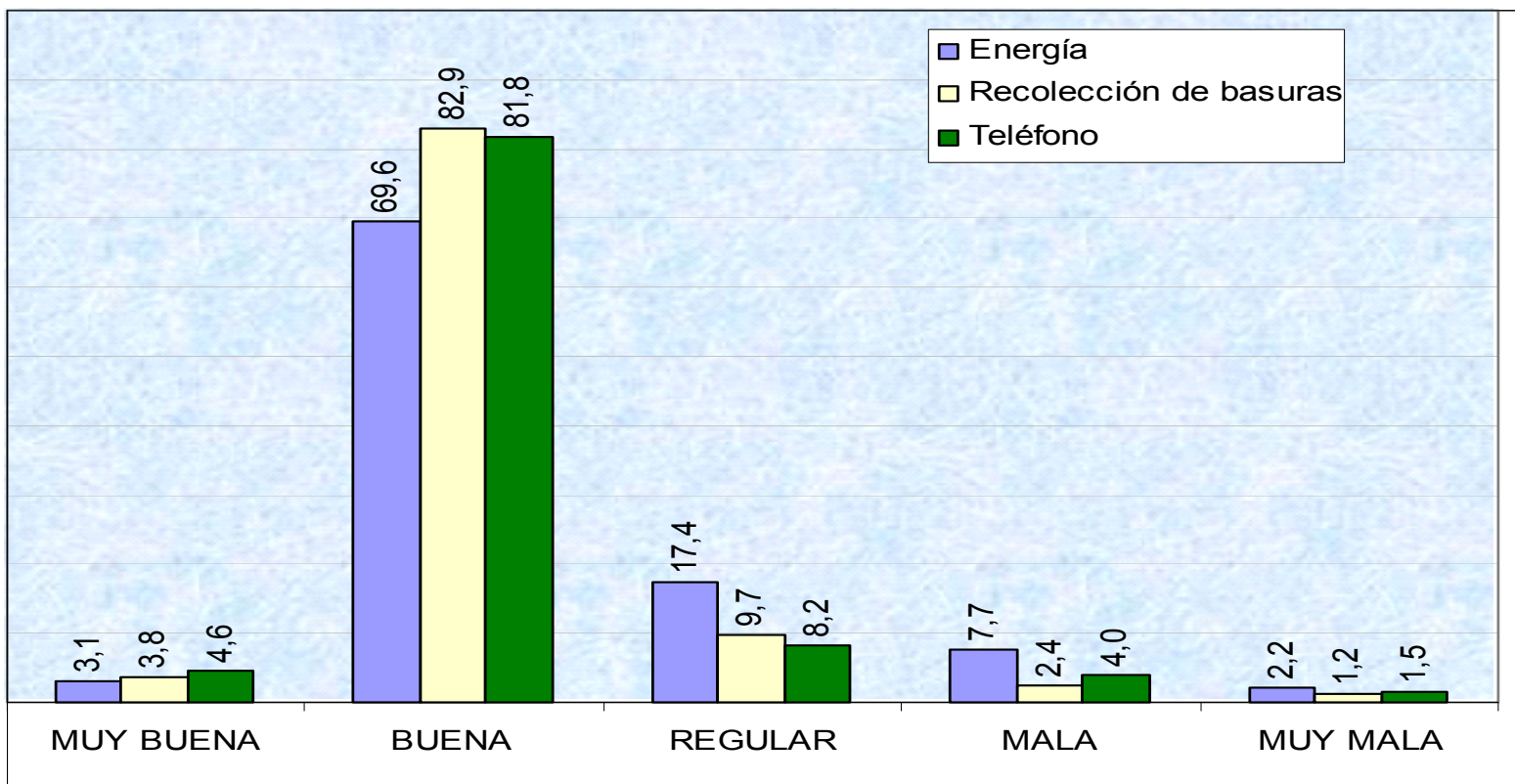



Calidad de los servicios de Energía, Recolección de basuras y Teléfono Cabecera - ECV 2003

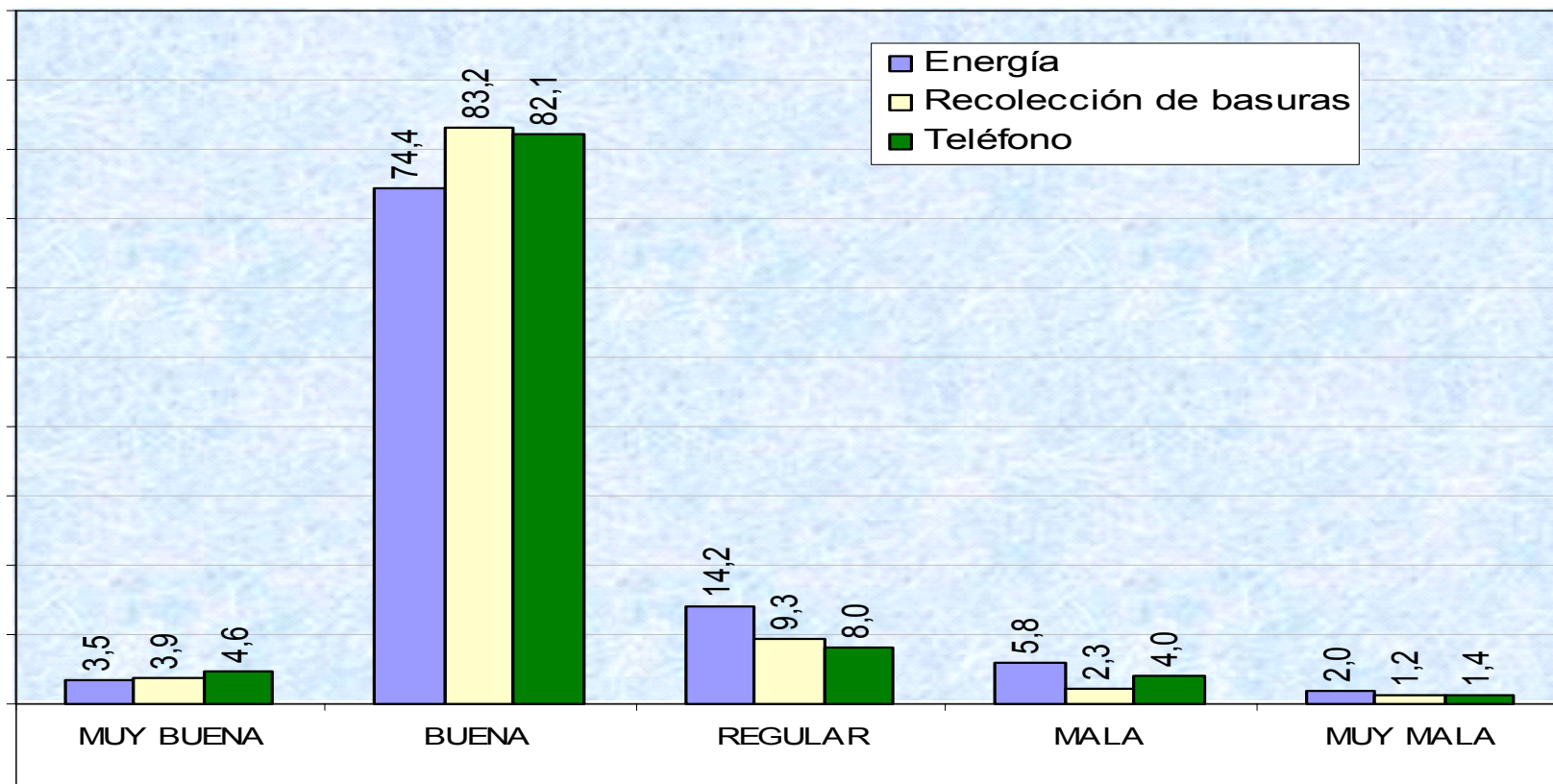



Calidad de los servicios de Energía, Recolección de basuras y Teléfono Rural - ECV 2003

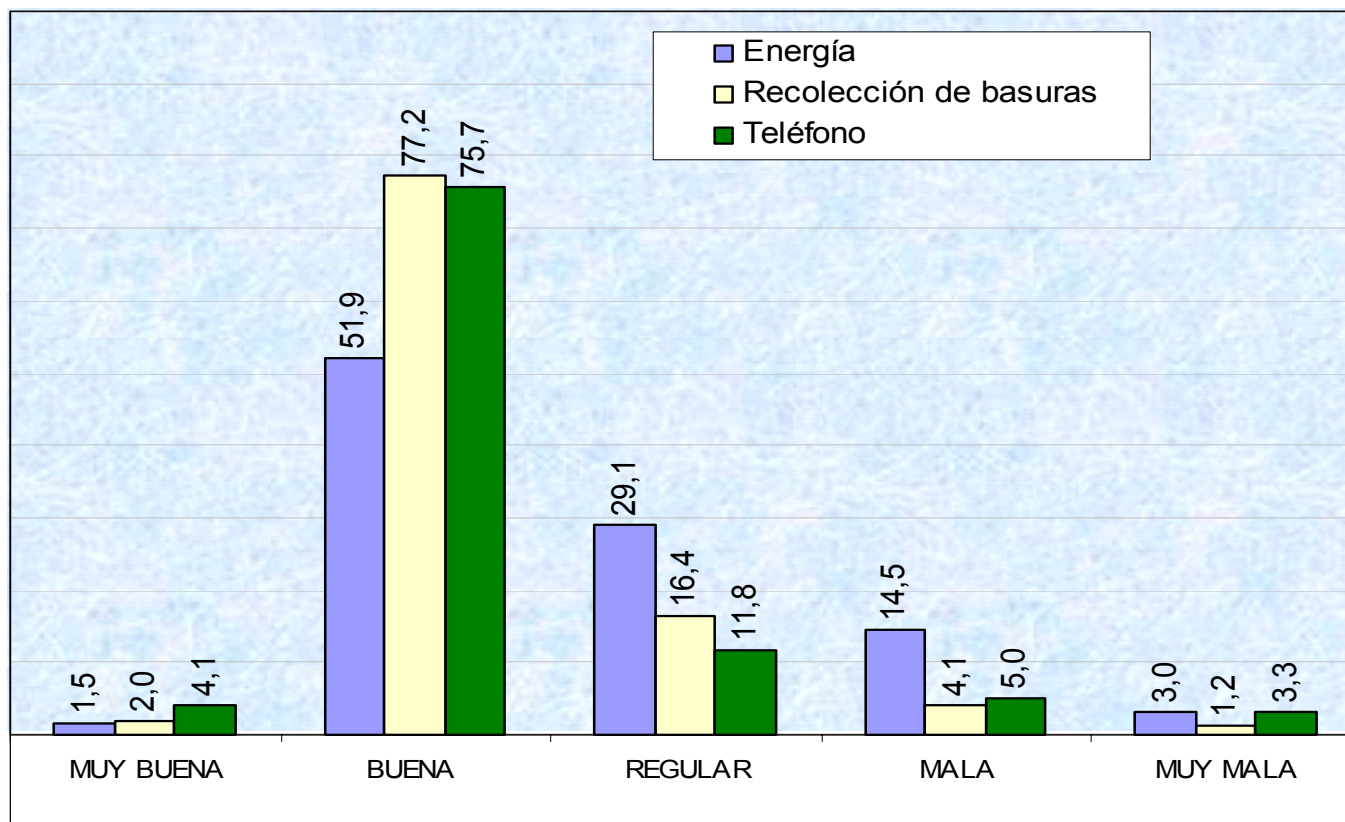

Hogares por problemas que presenta el agua para preparar alimentos – ECV 2003

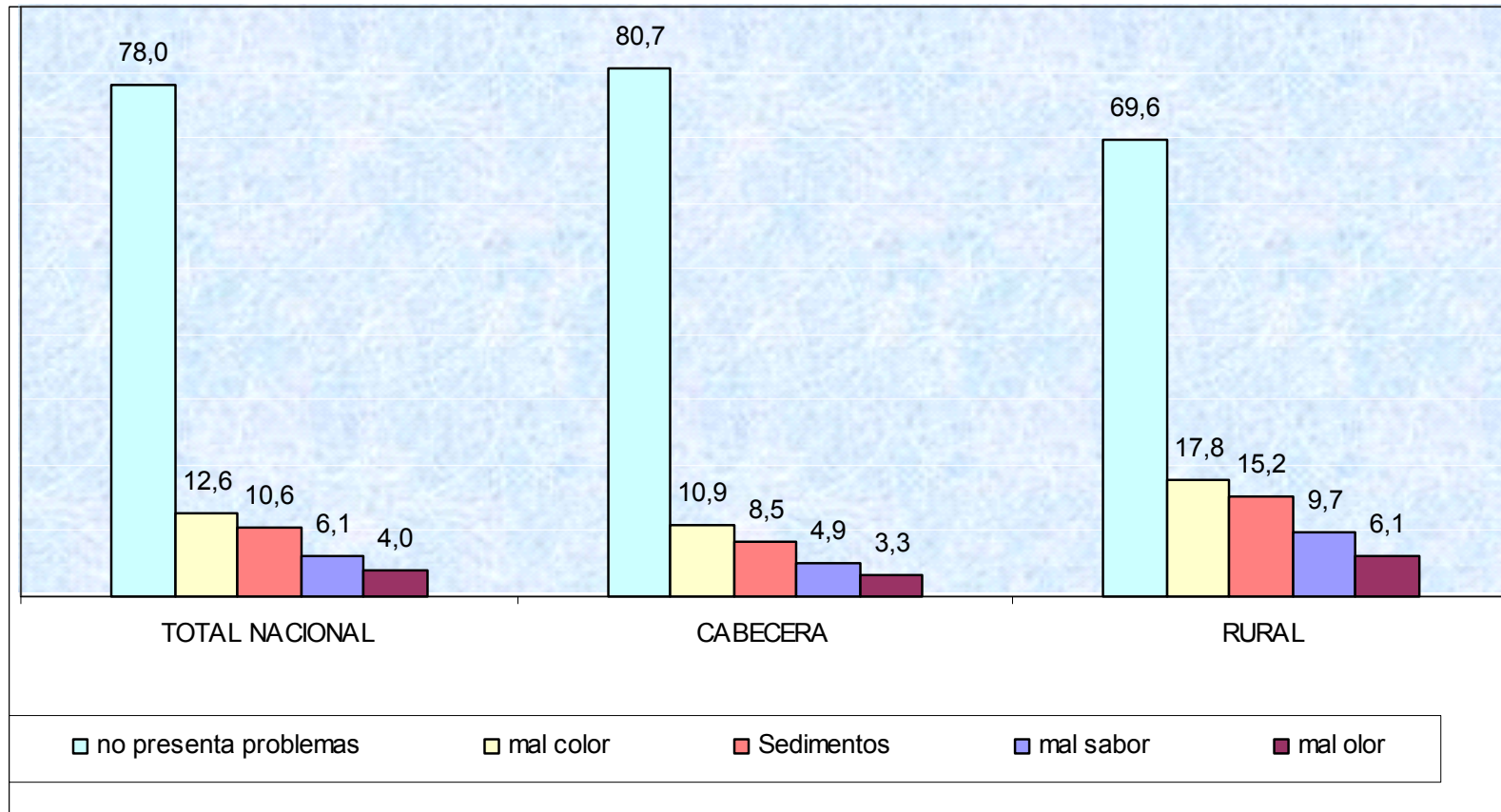



Hogares en Cabecera por tenencia de la vivienda - ECV 1997 - ECV 2003

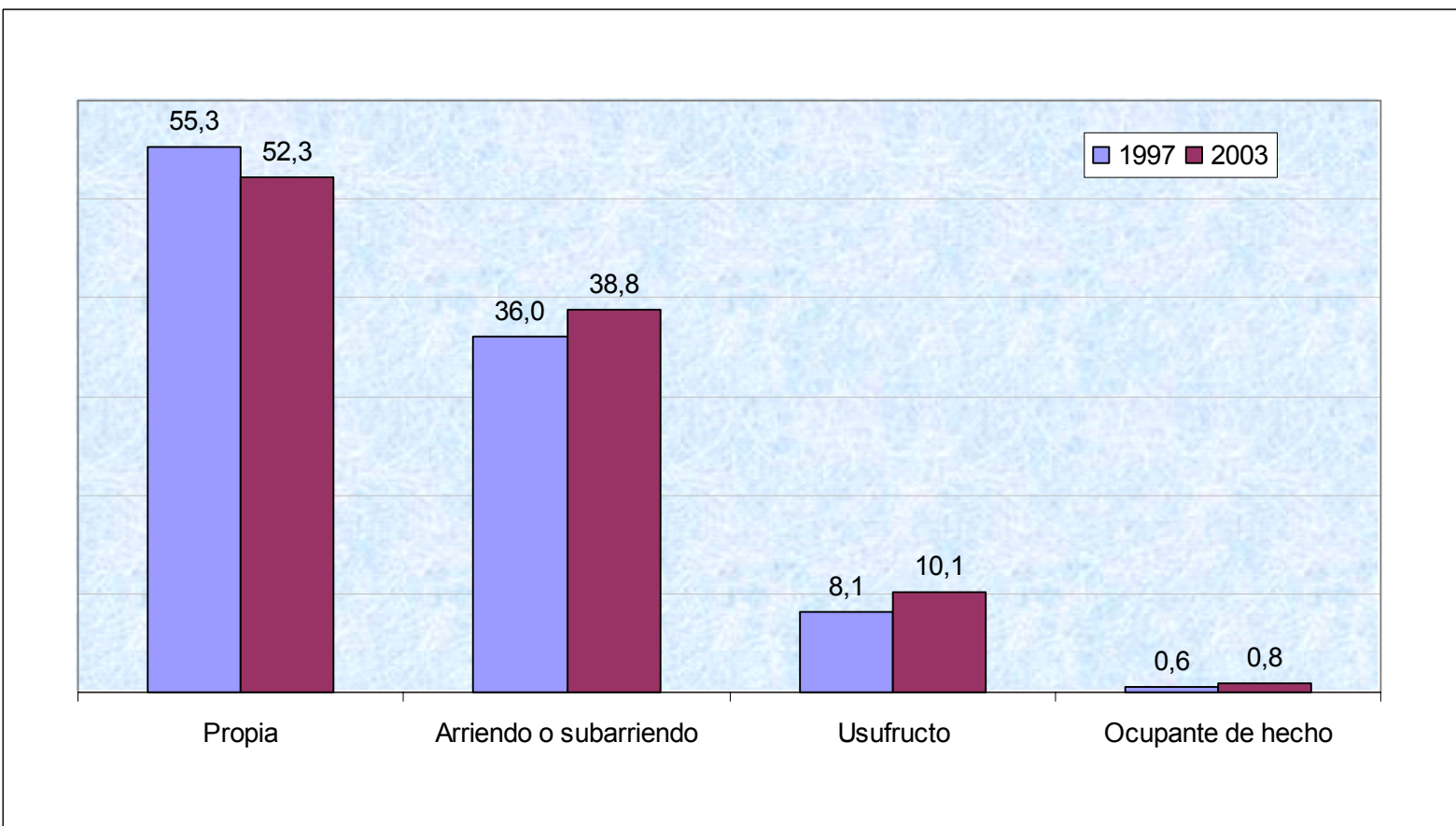

Hogares con jefe mujer ECV 1997 - ECV 2003

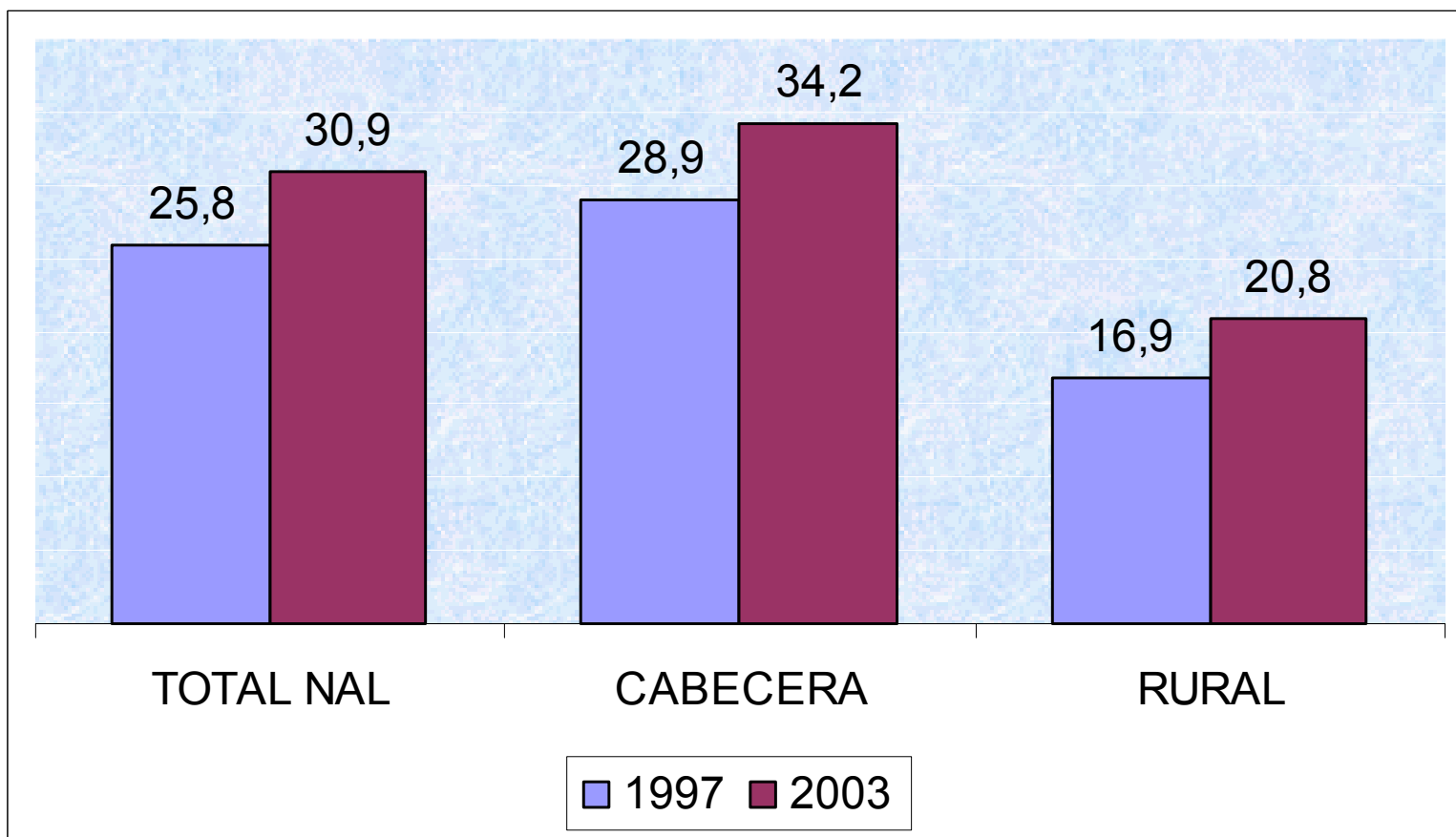

Hogares con jefe mujer sin cónyuge ECV 1997 - ECV 2003

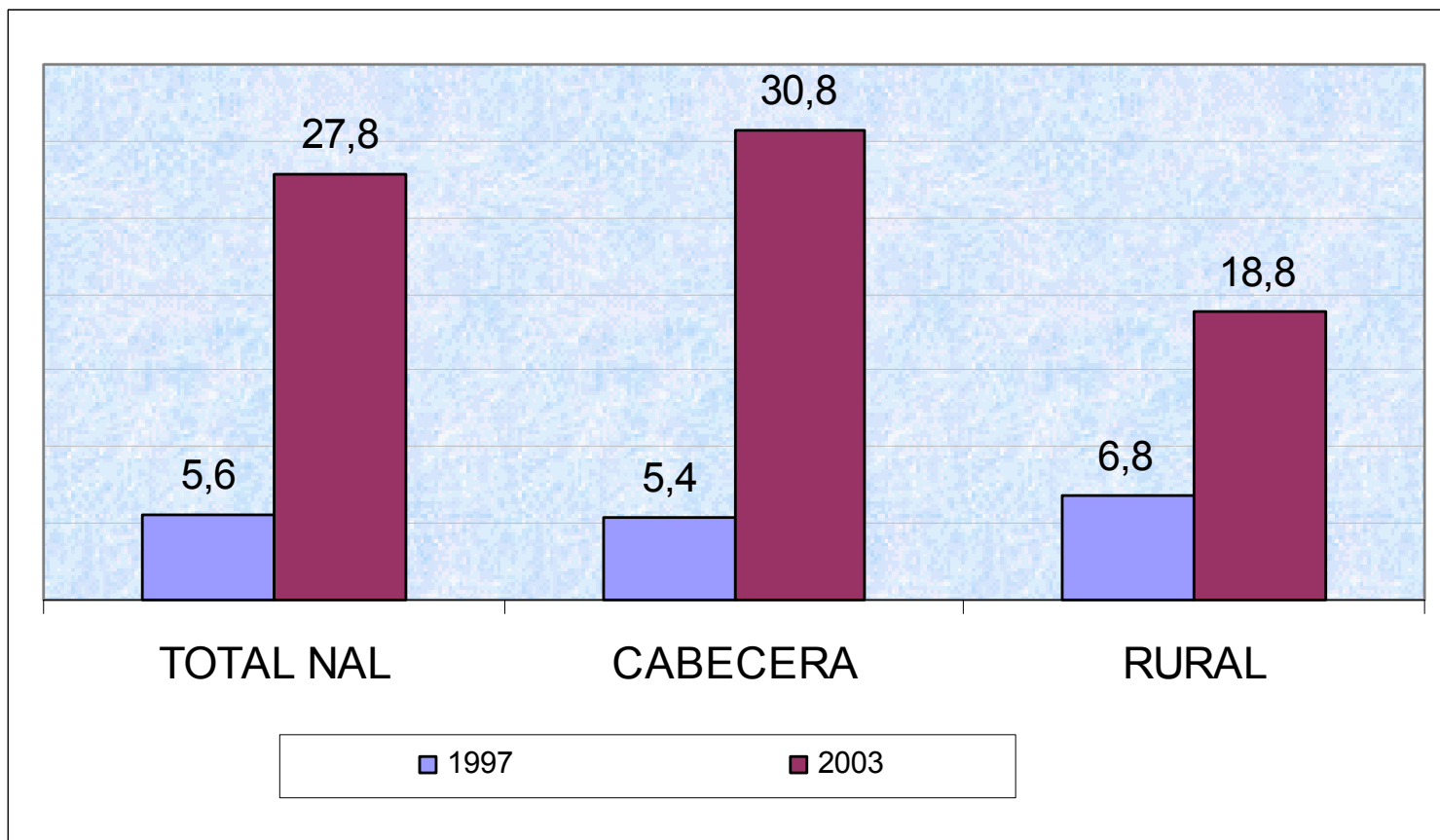

Hogares con jefe mujer sin cónyuge, con hijos menores de 18 años ECV 1997 - ECV 2003

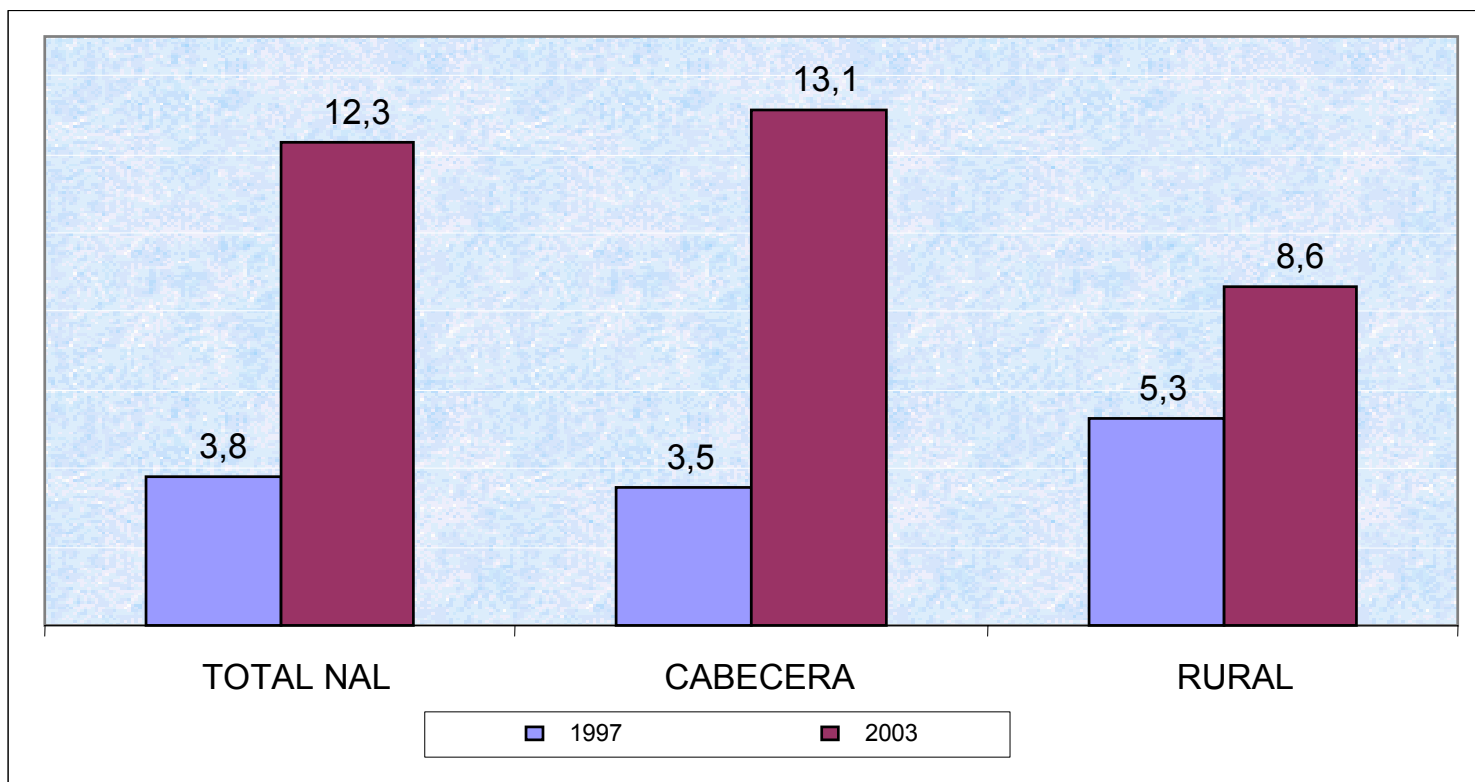



Población por afiliación al Sistema General de Seguridad Social en Salud ECV 1997 - ECV 2003

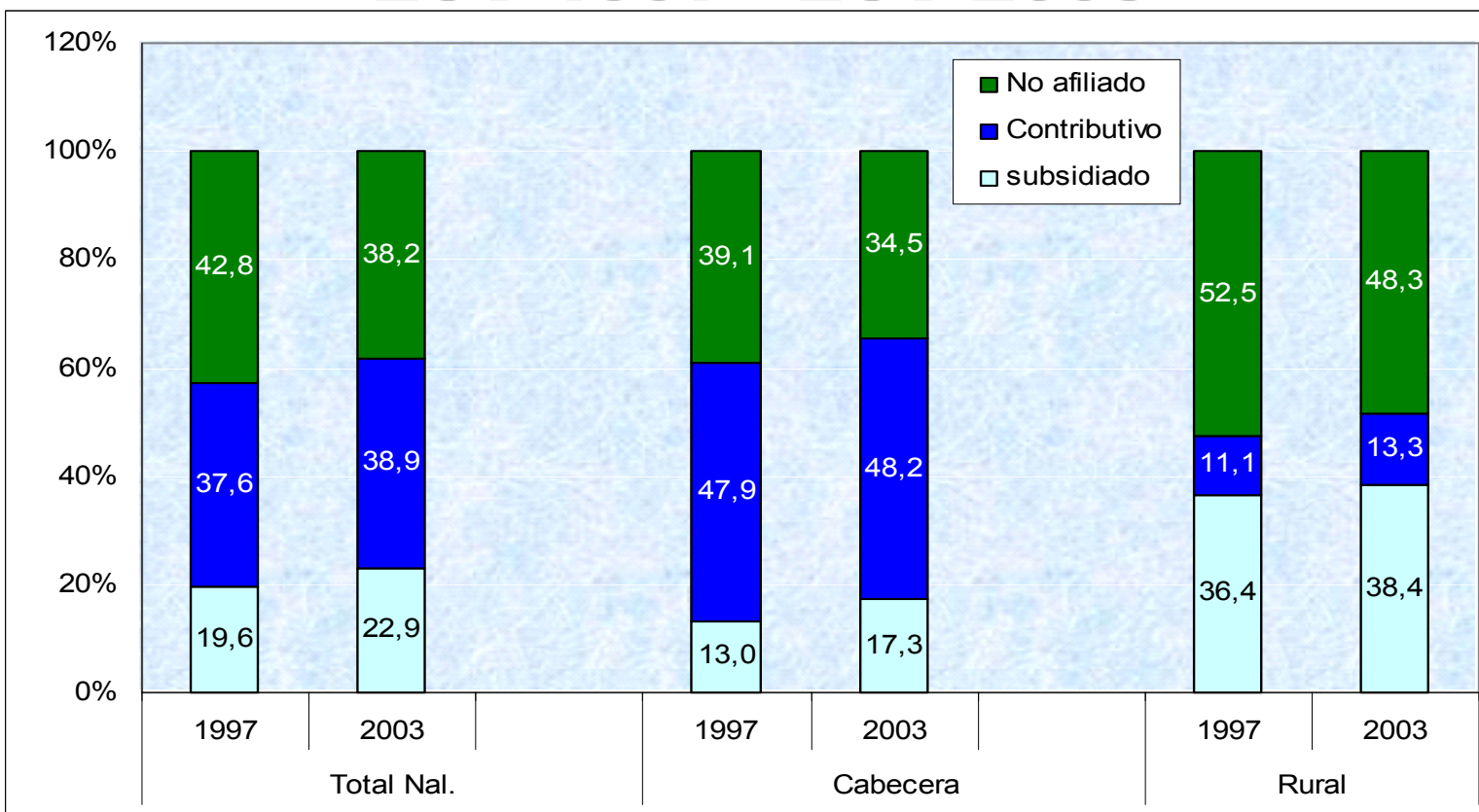

Personas que estuvieron enfermas en los últimos 30 días

ECV 1997 - ECV 2003

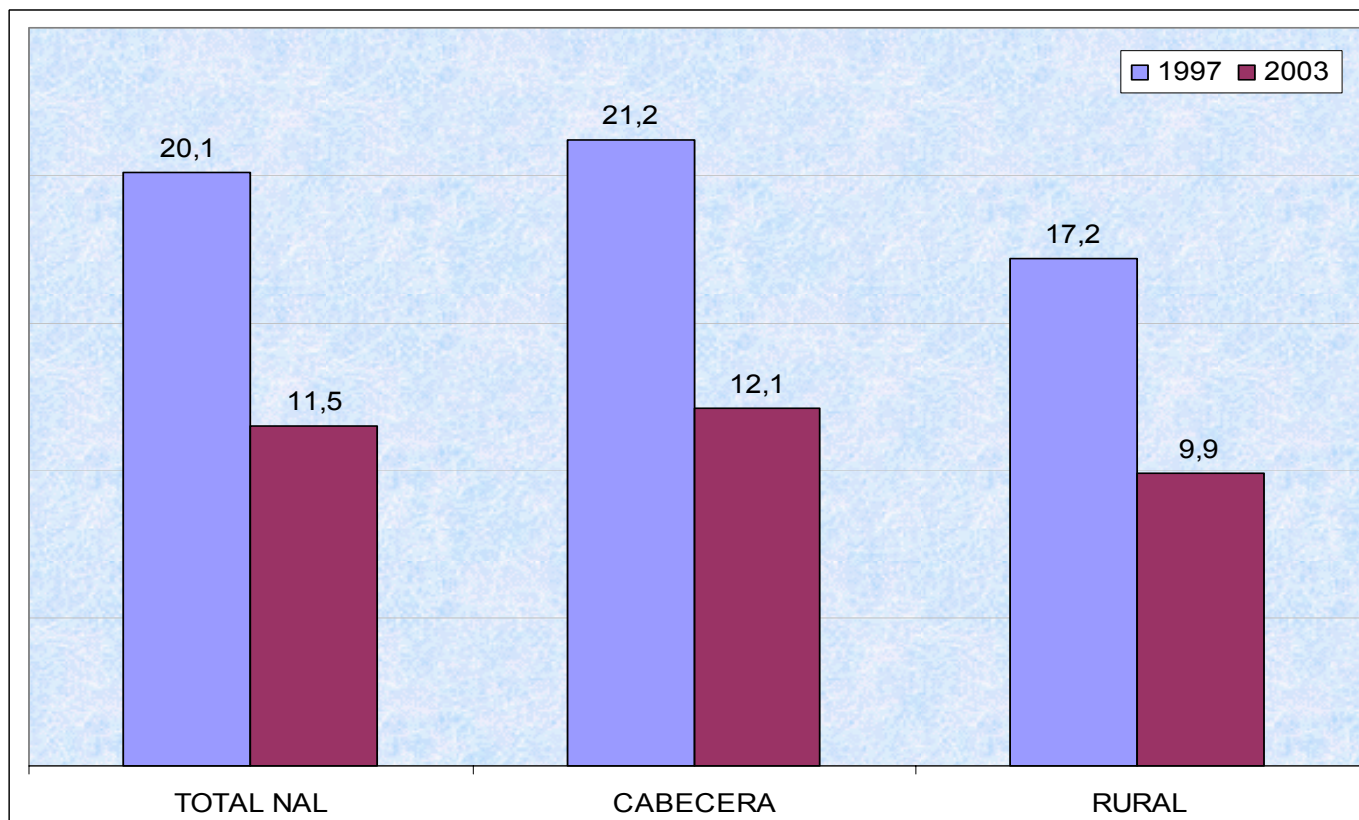



Personas enfermas por tratamiento aplicado - Total Nacional ECV 1997 - ECV 2003

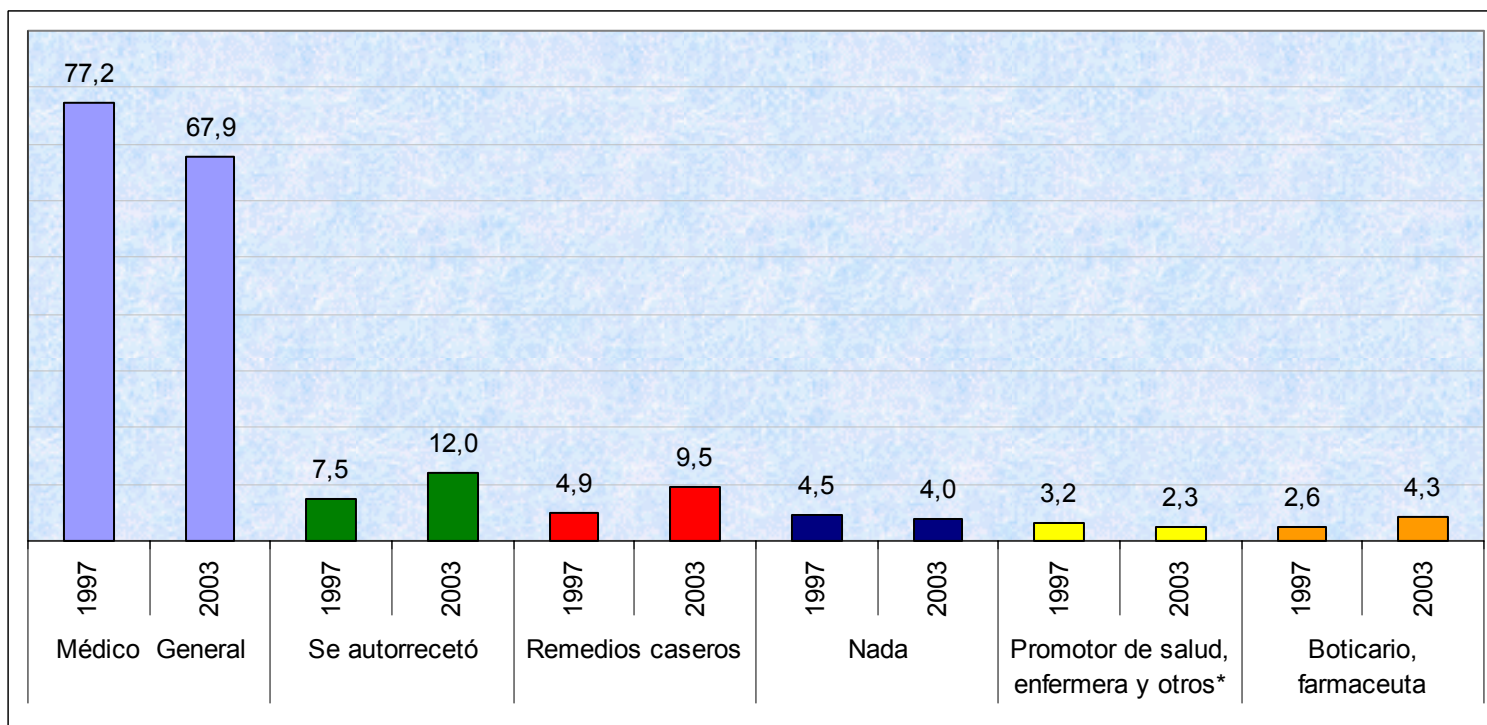

*Promotor de salud, enfermera y otros, Incluye: Teguá, curandero y terapias alternativas



Personas enfermas por tratamiento aplicado - Cabecera ECV 1997 - ECV 2003

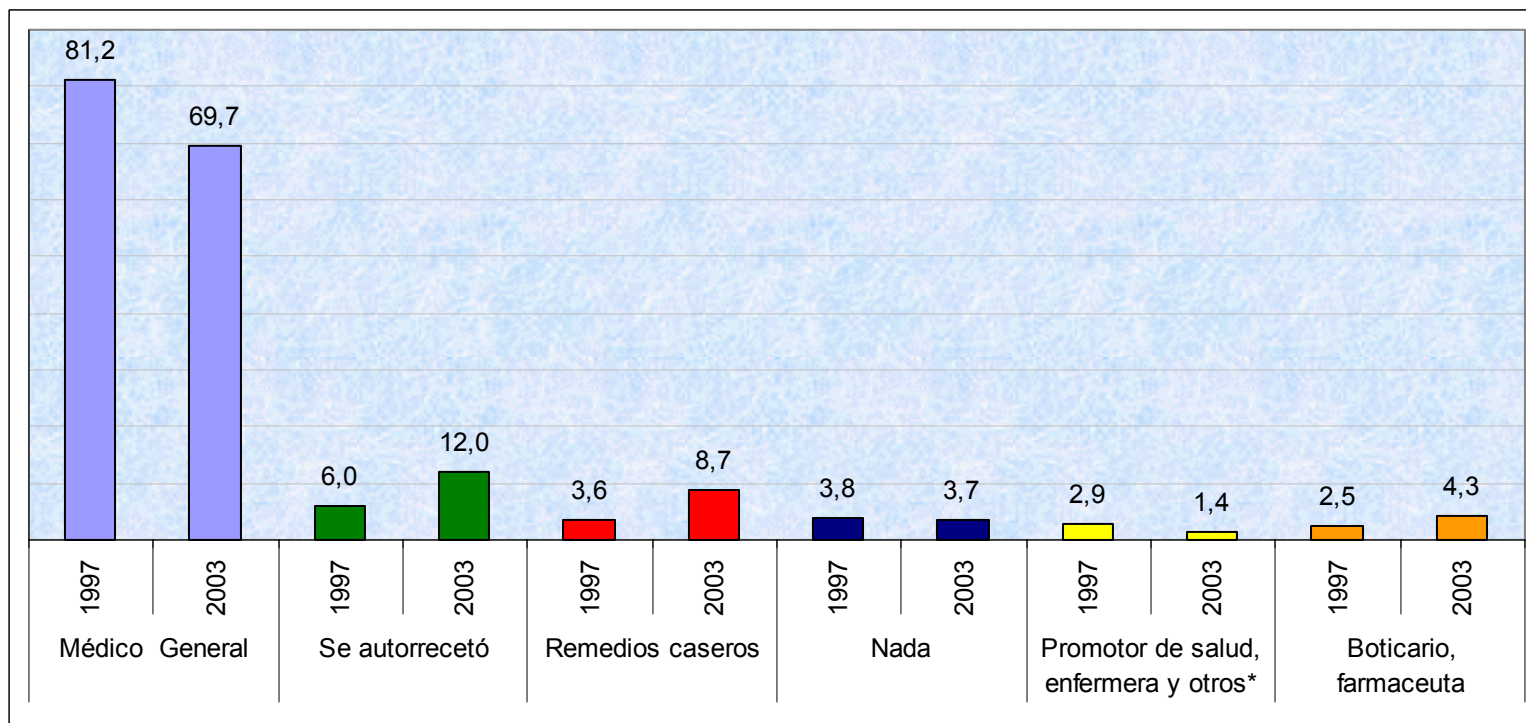

*Promotor de salud, enfermera y otros, Incluye: Tega, curandero y terapias alternativa



Personas enfermas por tratamiento aplicado - Rural ECV 1997 - ECV 2003

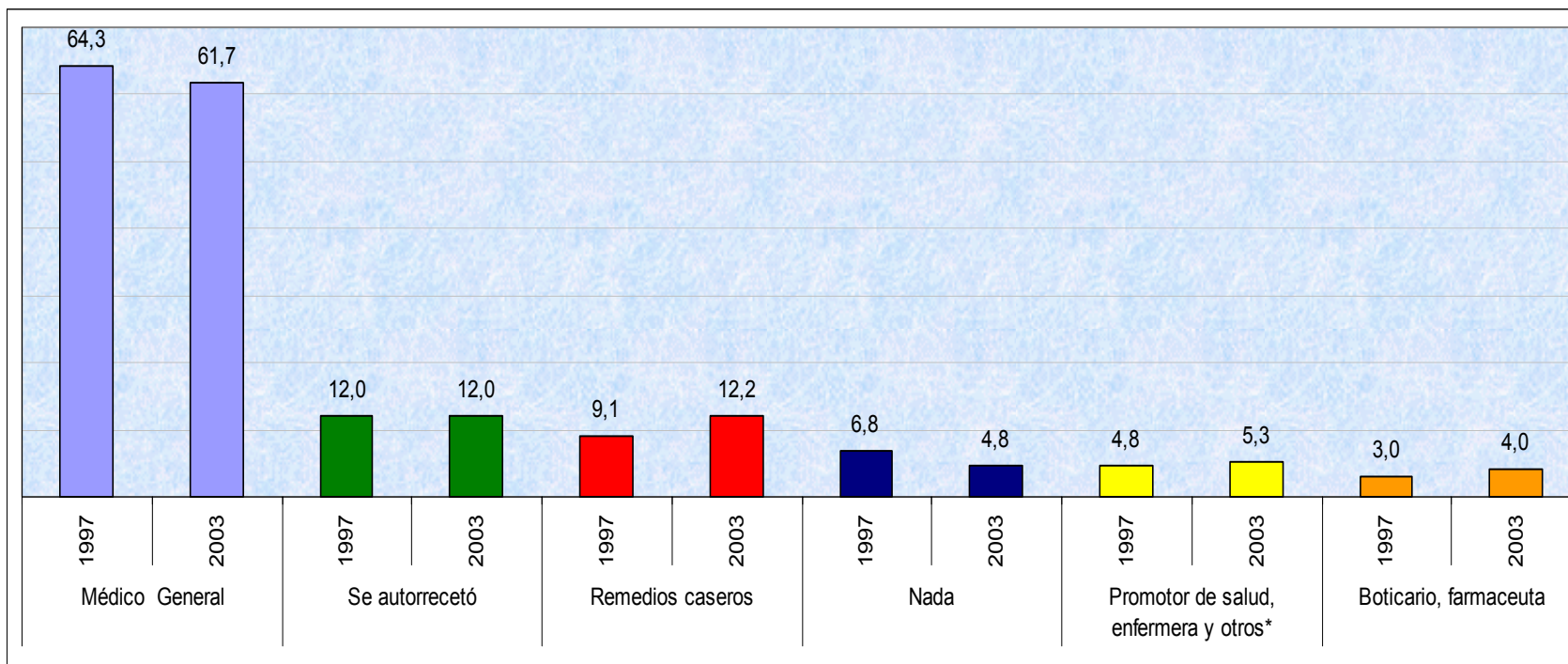

*Promotor de salud, enfermera y otros, Incluye: Tega, curandero y terapias alternativa



Personas enfermas que recibieron atención médica por percepción sobre la calidad del servicio - ECV 2003

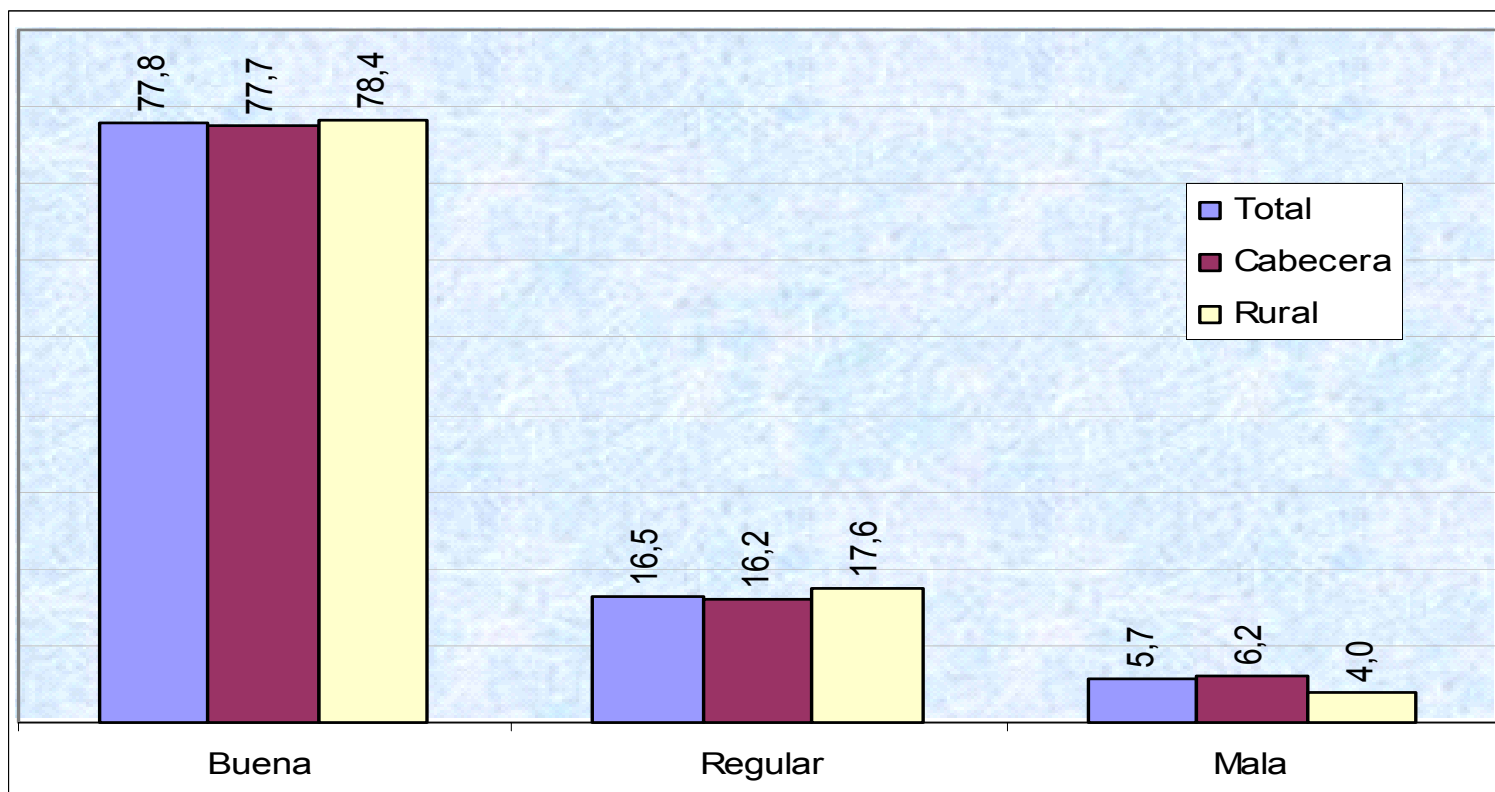



Personas enfermas por aspectos que influyeron para calificar el servicio recibido como regular o malo - ECV 2003

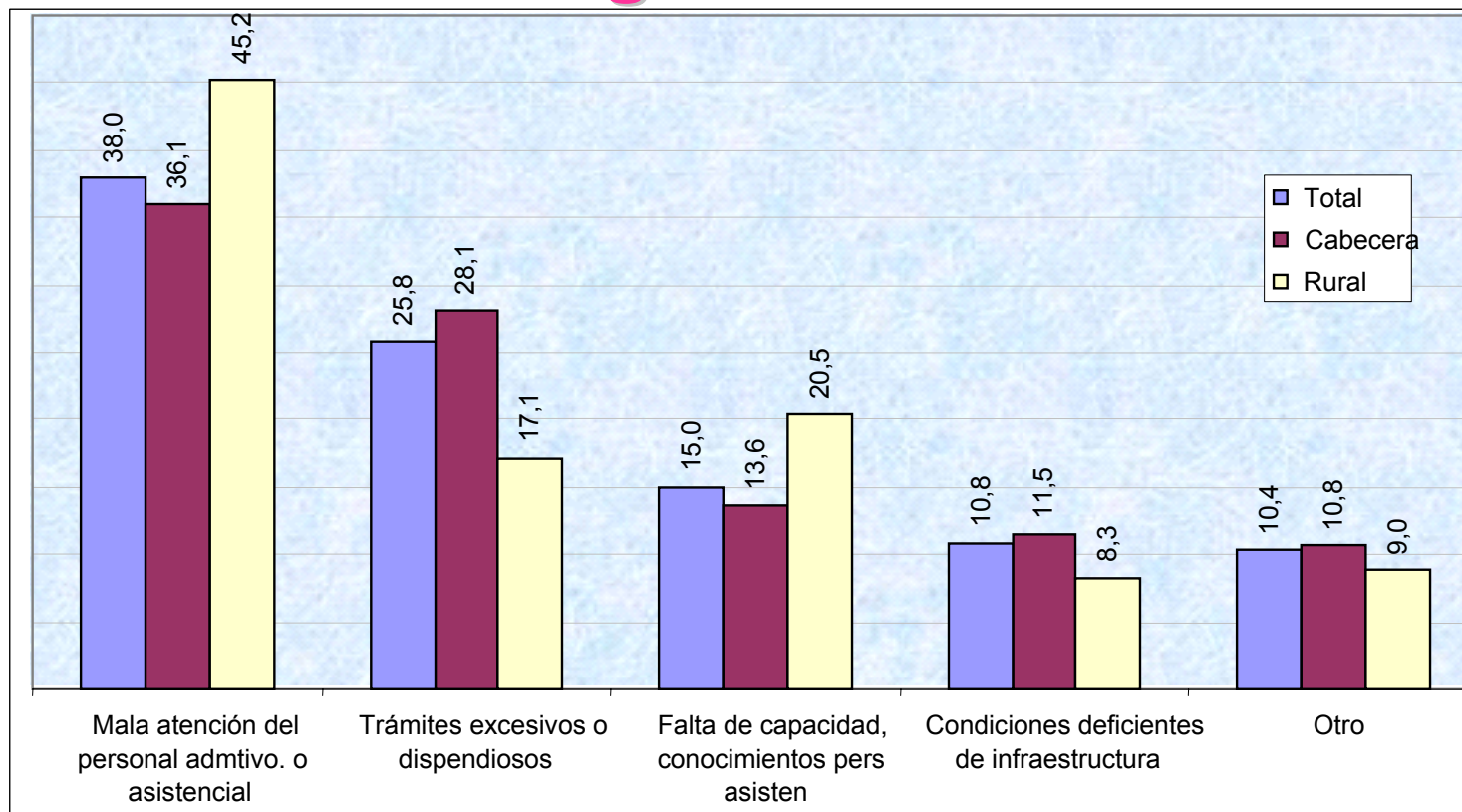

Personas enfermas que no solicitaron atención médica por razón para no hacerlo - ECV 2003

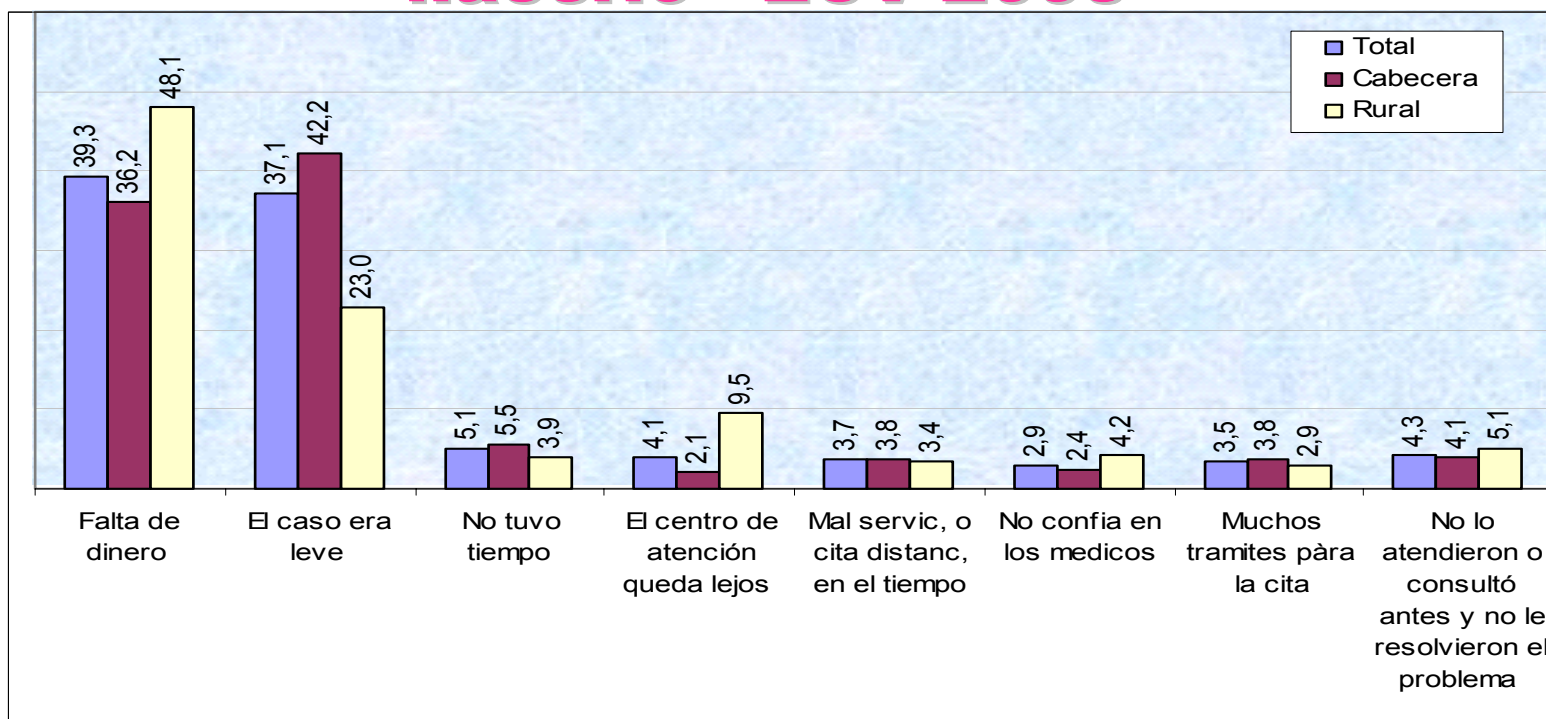

Personas enfermas que no solicitaron atención médica:
 Total Nacional: 30.7 Cabecera: 29.3 Rural: 35.4



Fuentes utilizadas para cubrir los costos de atención en salud ECV 2003

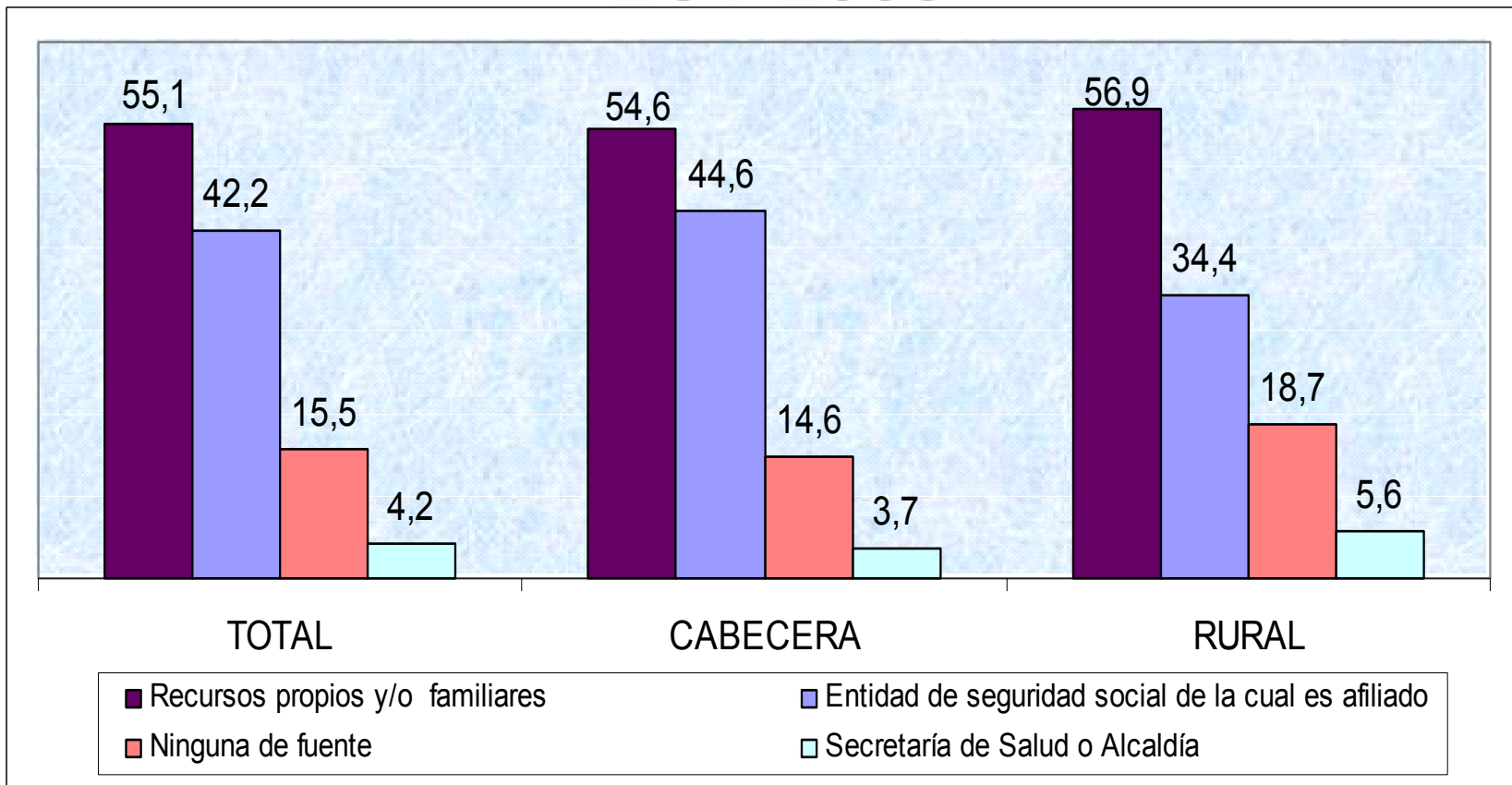



Personas menores de cinco años por sitio o persona con quien permanecen la mayor parte del tiempo entre semana

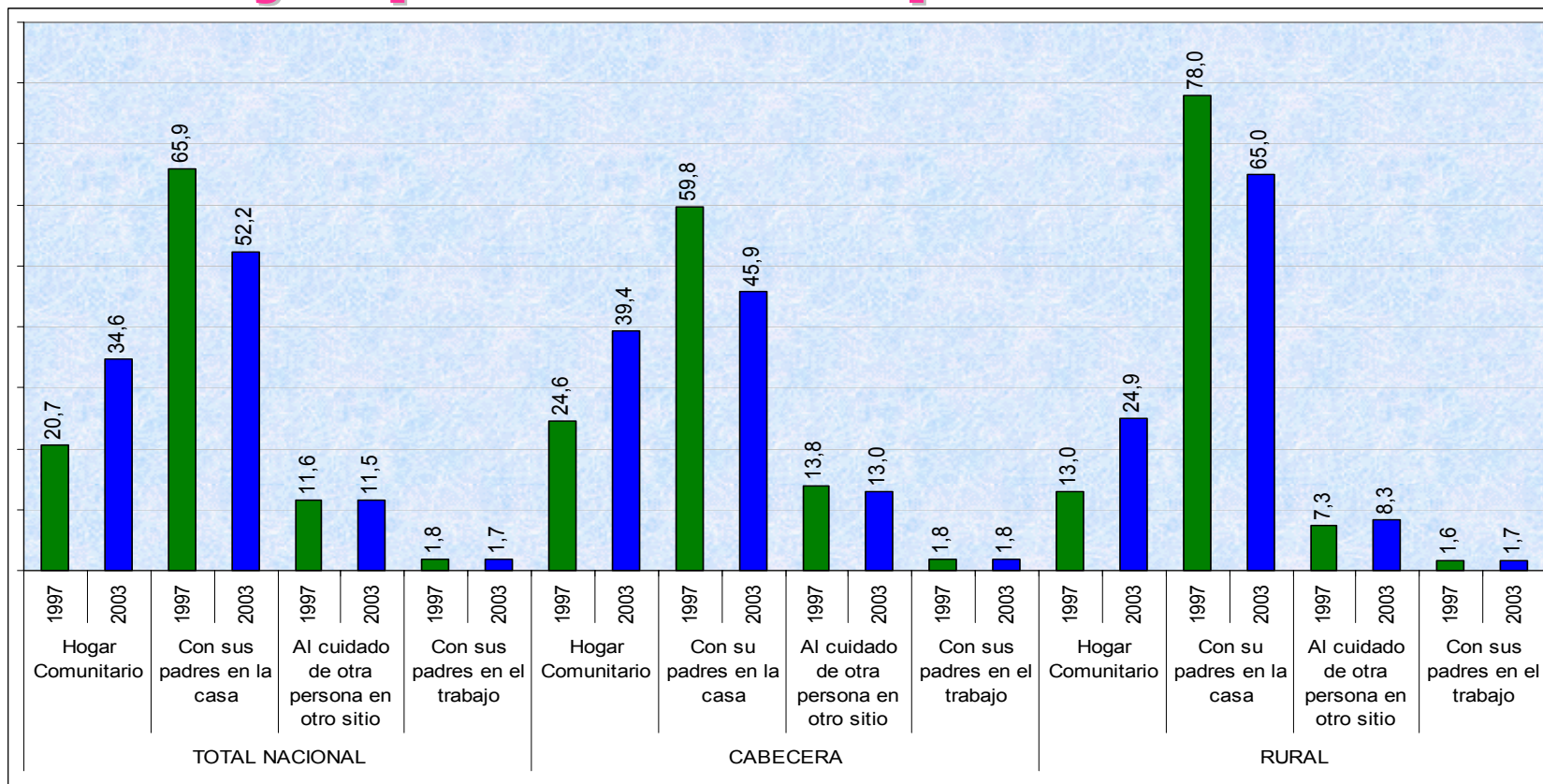



Tipo de hogar comunitario, guardería o preescolar al que asisten los menores de 5 años - ECV 2003

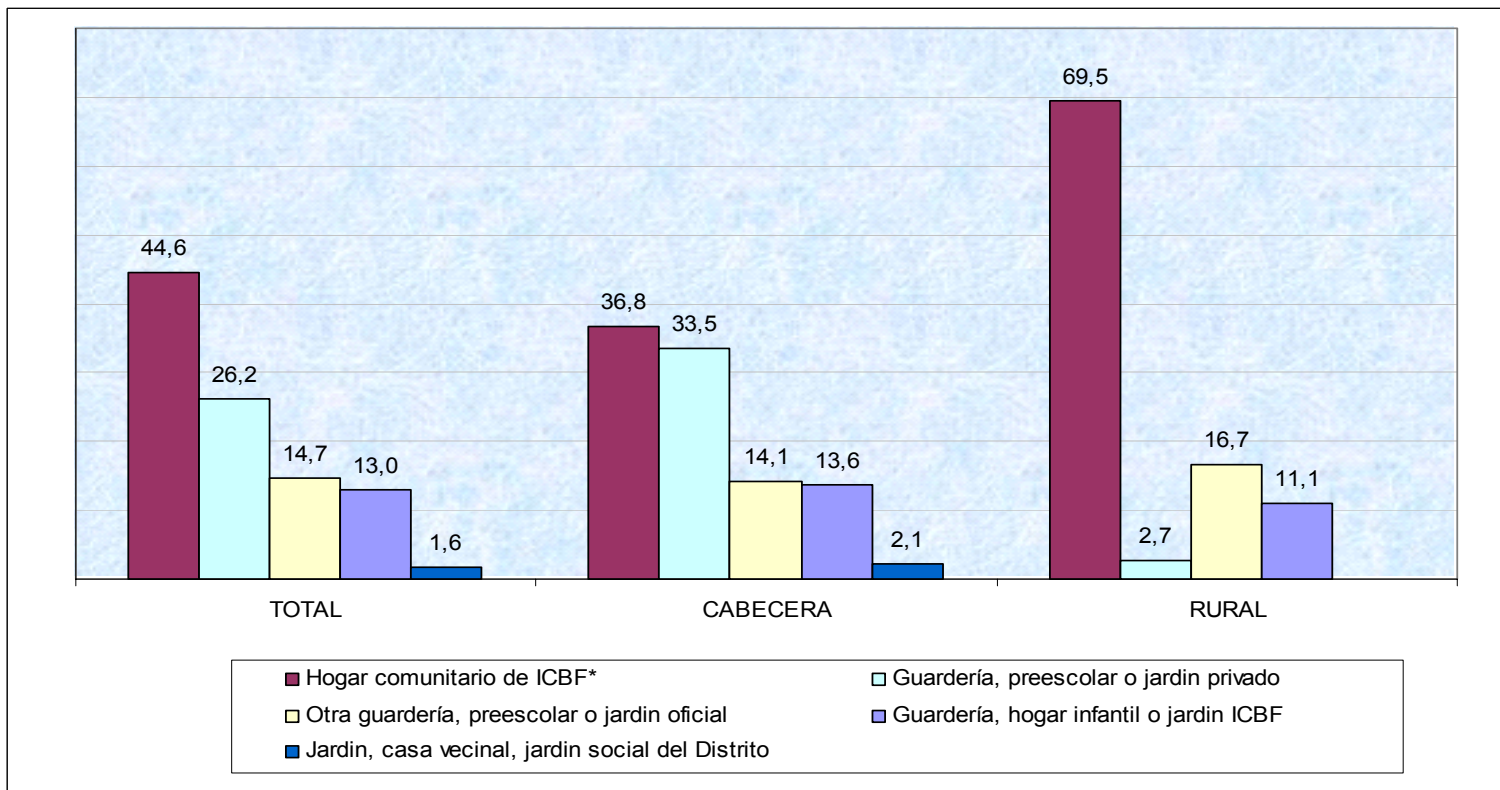

* Este hogar es atendido por madres comunitarias

Analfabetismo de las personas de 15 años y más ECV 1997 - ECV 2003

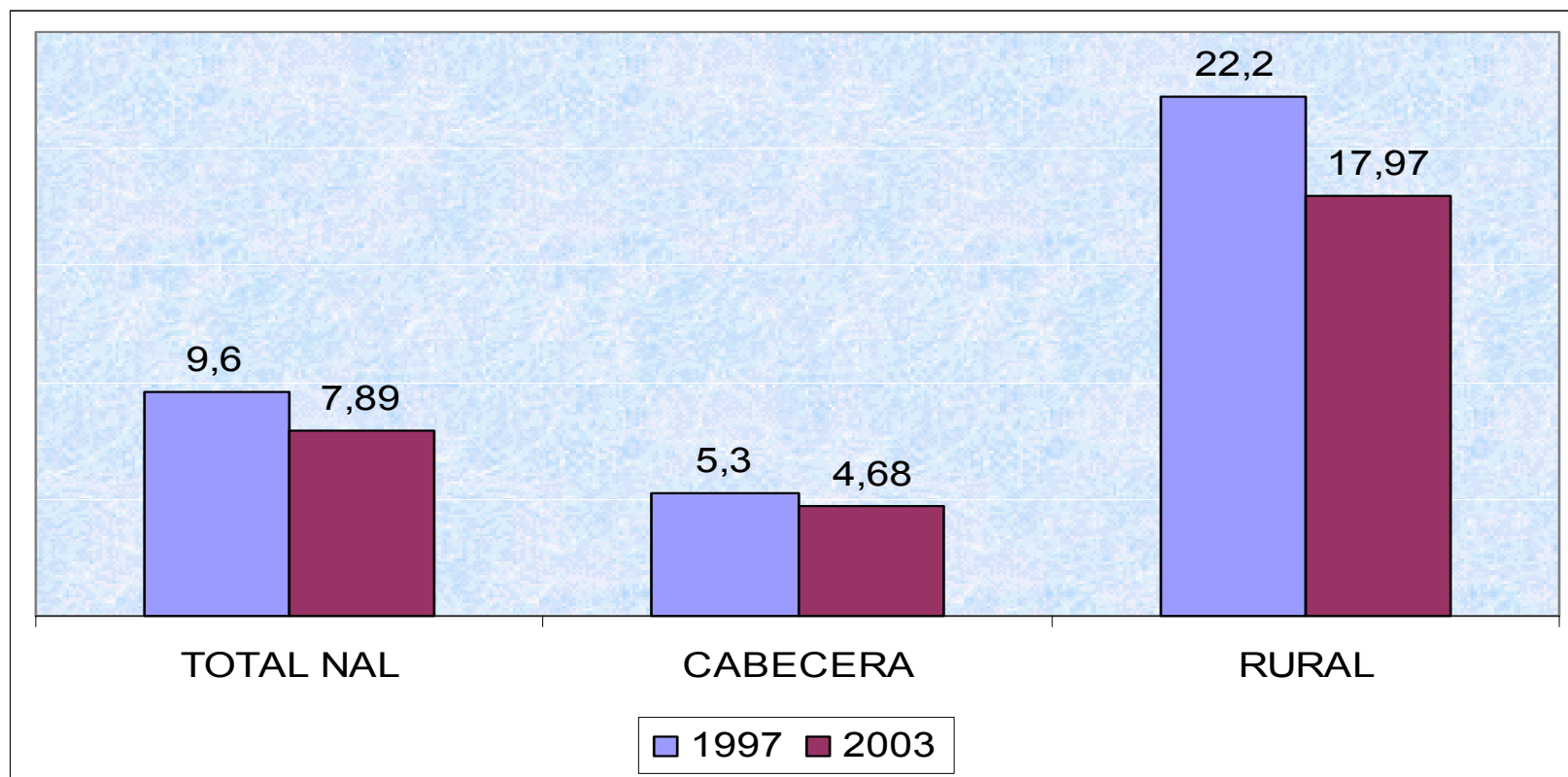



Porcentaje de asistencia escolar por grupos de edad ECV 1997 - ECV 2003

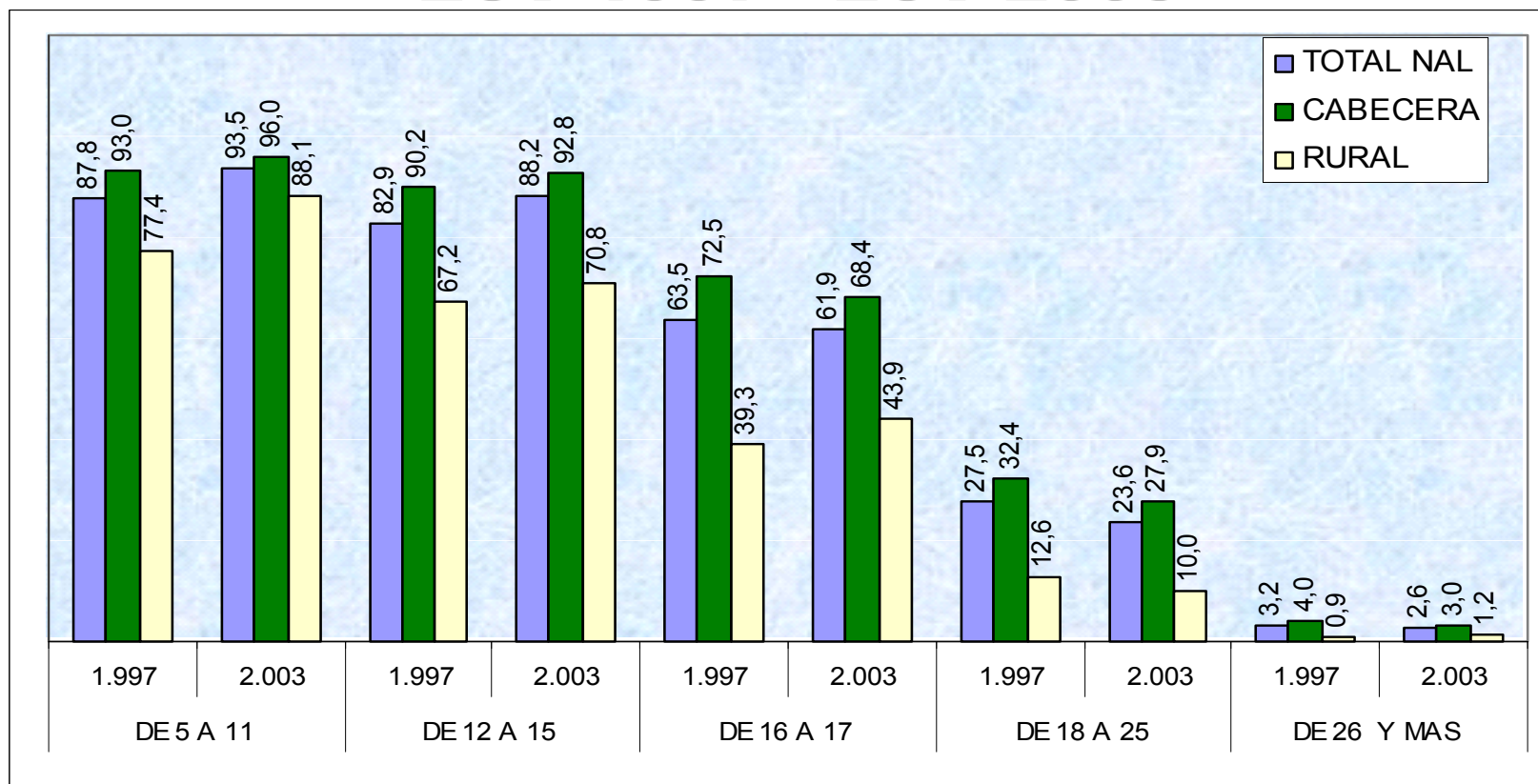

Personas de 12 años y más que asisten o asistieron a cursos de capacitación para el trabajo - ECV 2003

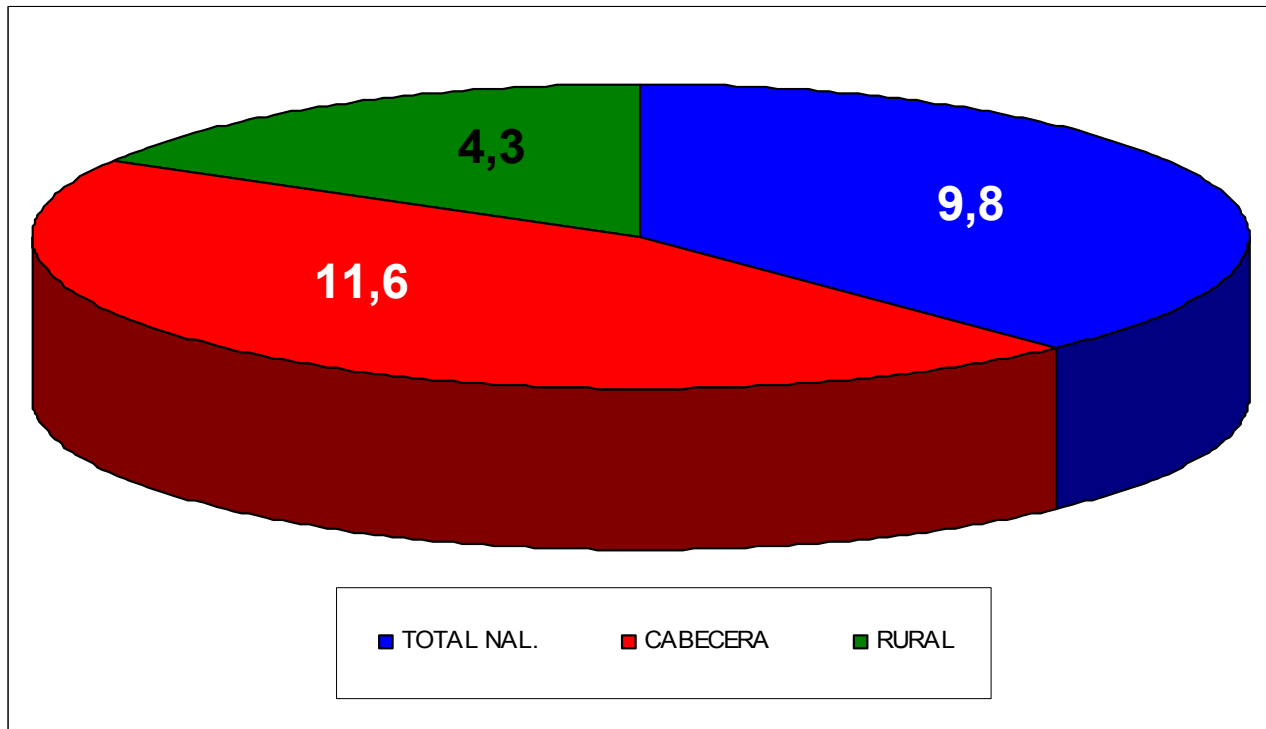

Personas de 12 años y más que asisten o asistieron a cursos del capacitación para el trabajo - Regiones

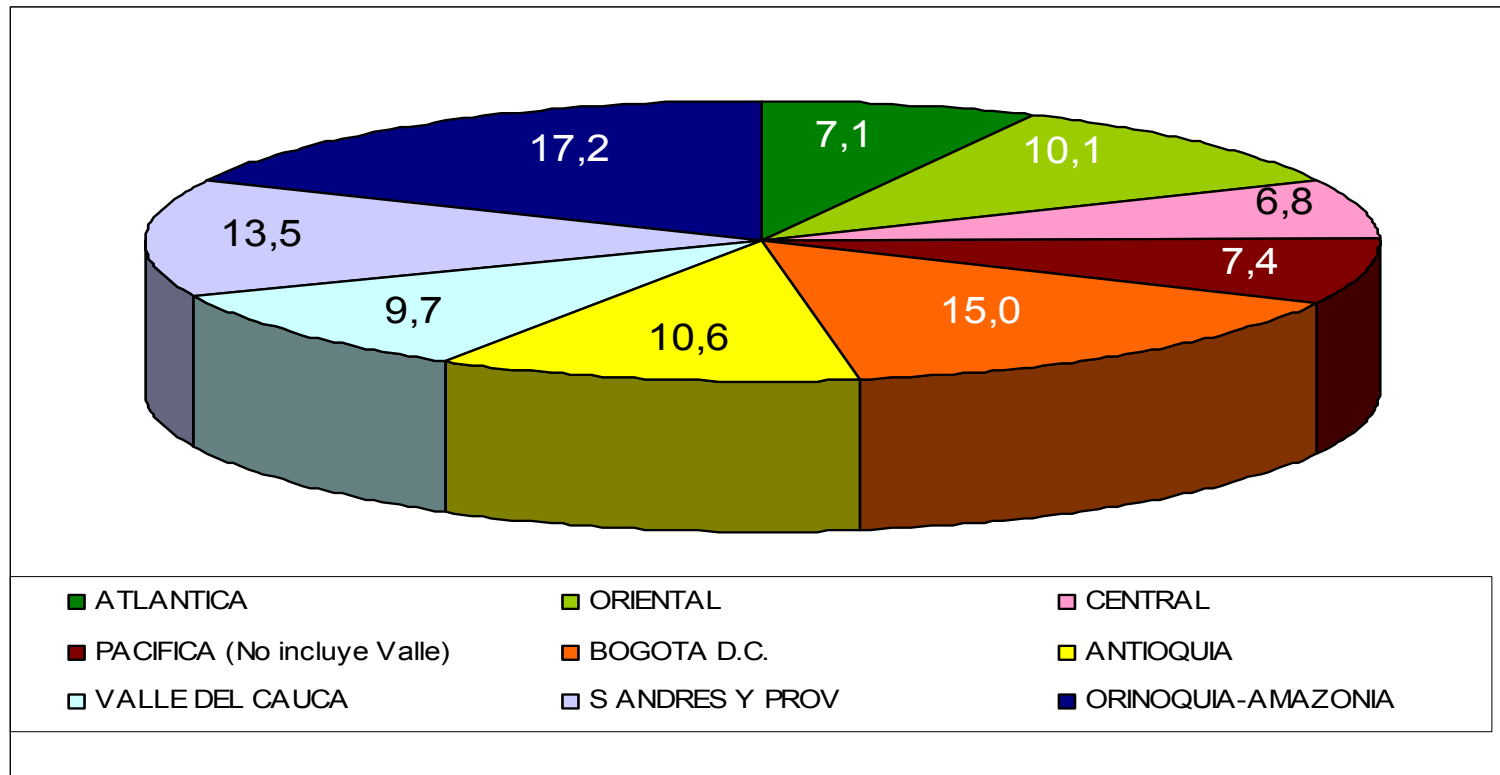

Empresas que dictaron los cursos de capacitación

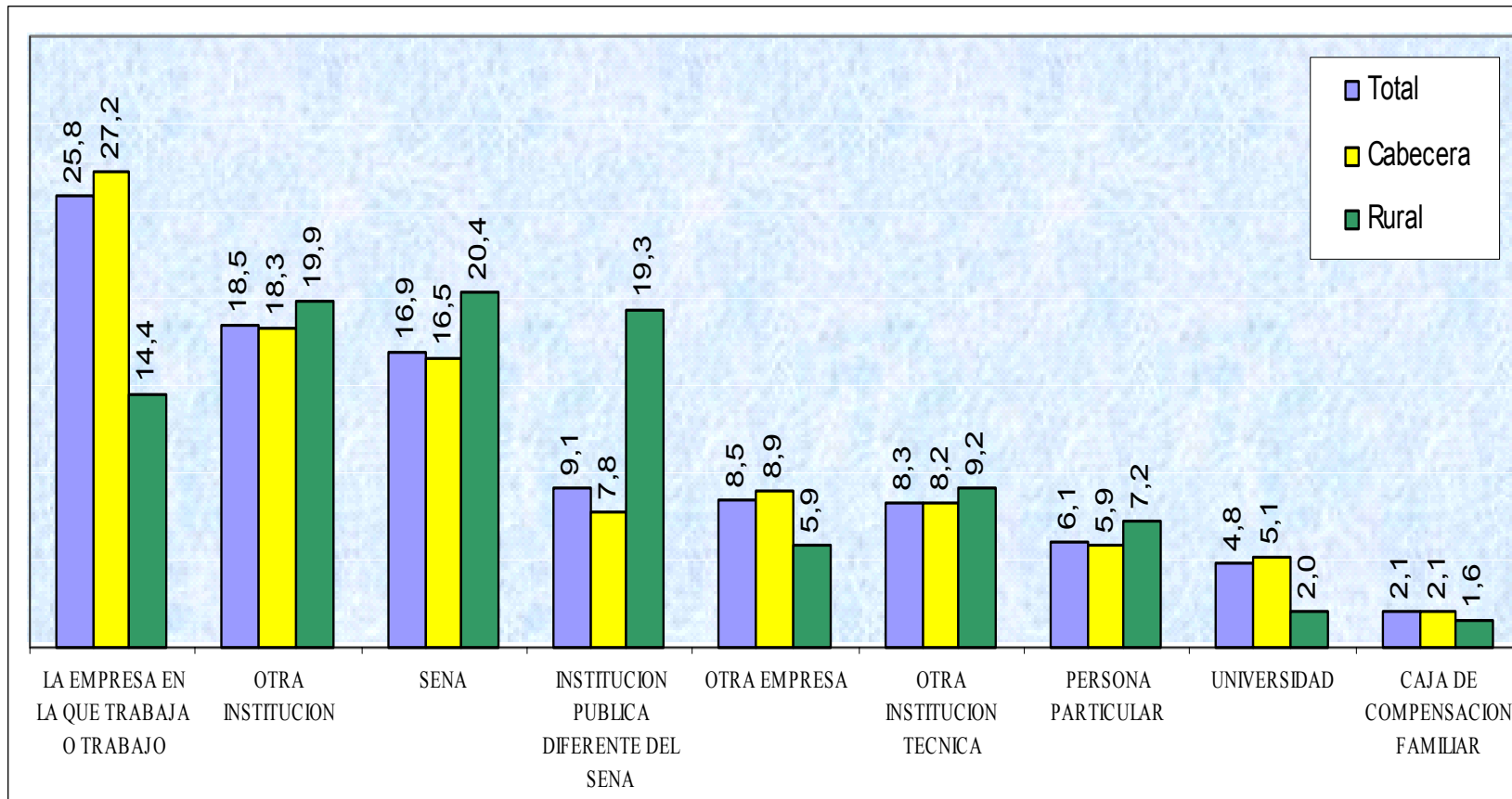

Personas de 12 años y más que asisten o asistieron a cursos de capacitación para el trabajo por modalidad del mismo - ECV 2003

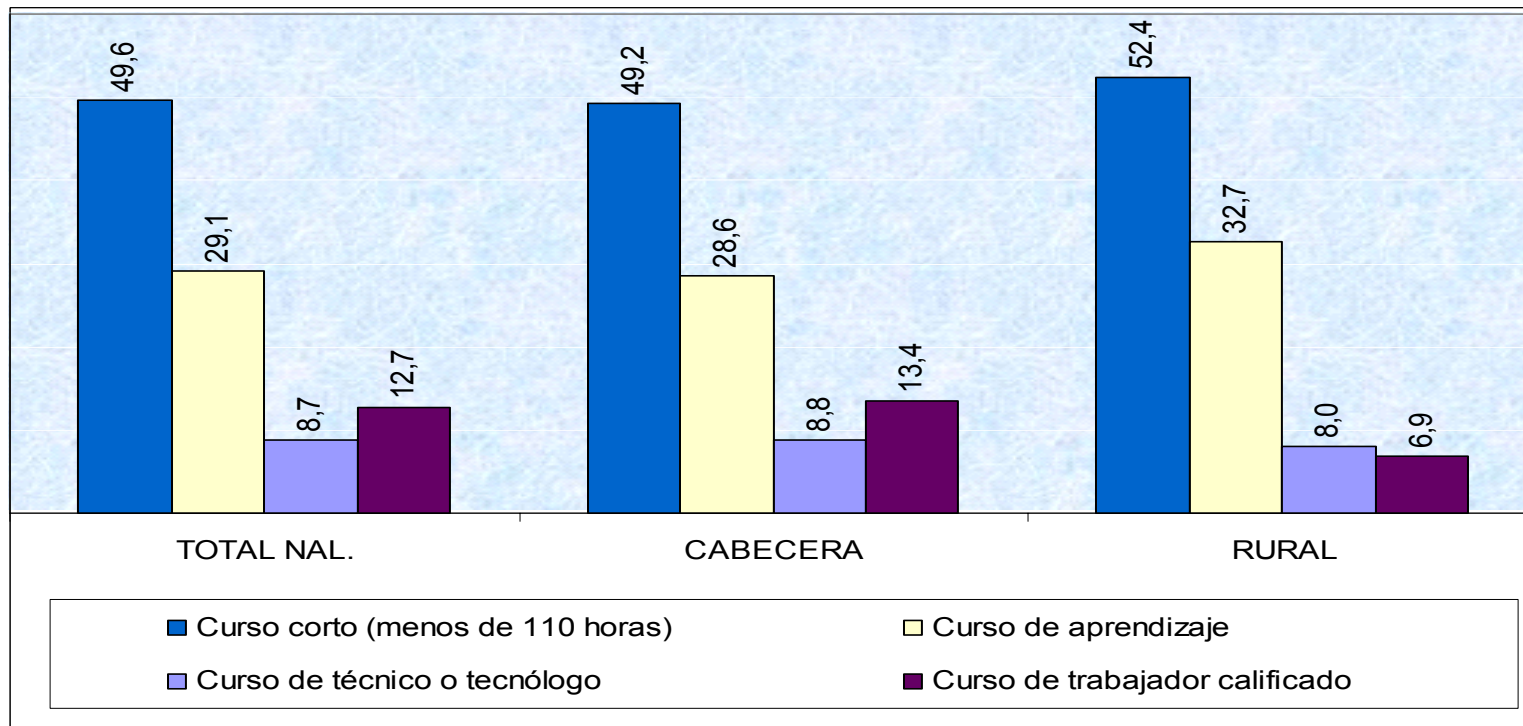

Modalidad del pago del curso de capacitación para el trabajo ECV 2003

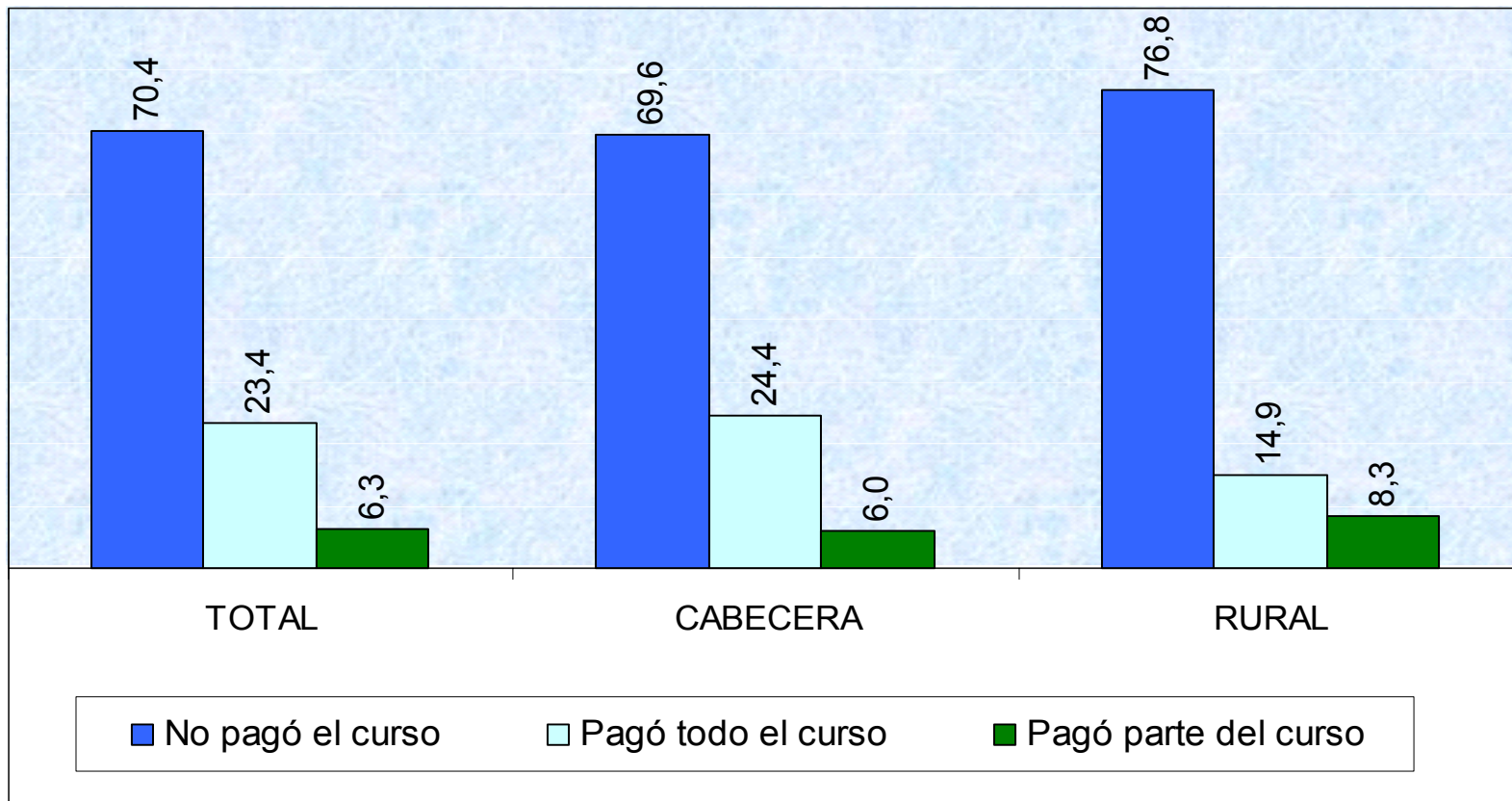

Principal beneficio obtenido por las personas que toman o tomaron cursos de capacitación para el trabajo. Nacional, cabecera y rural

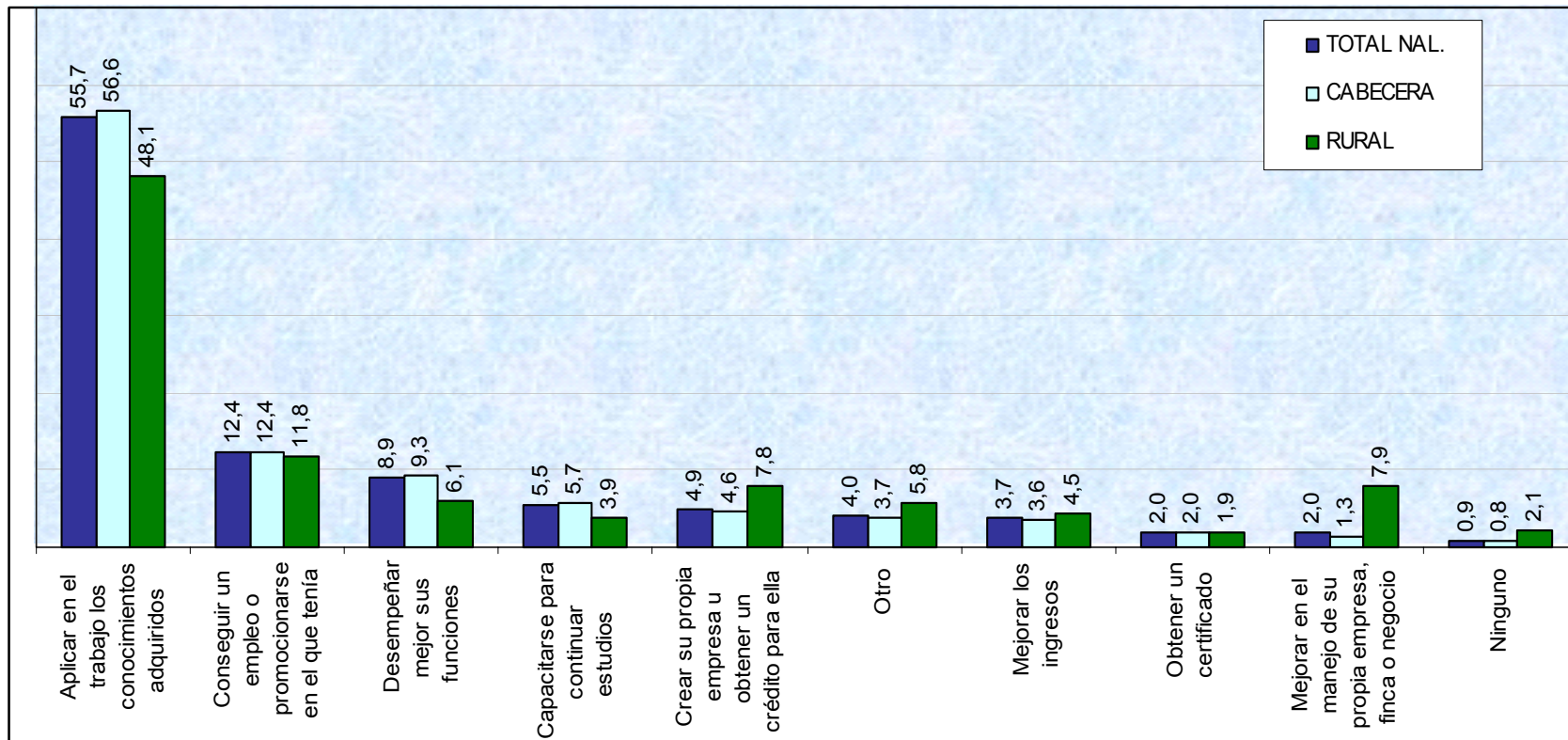

Porcentaje de hogares según eventos presentados entre 1998 y 2003

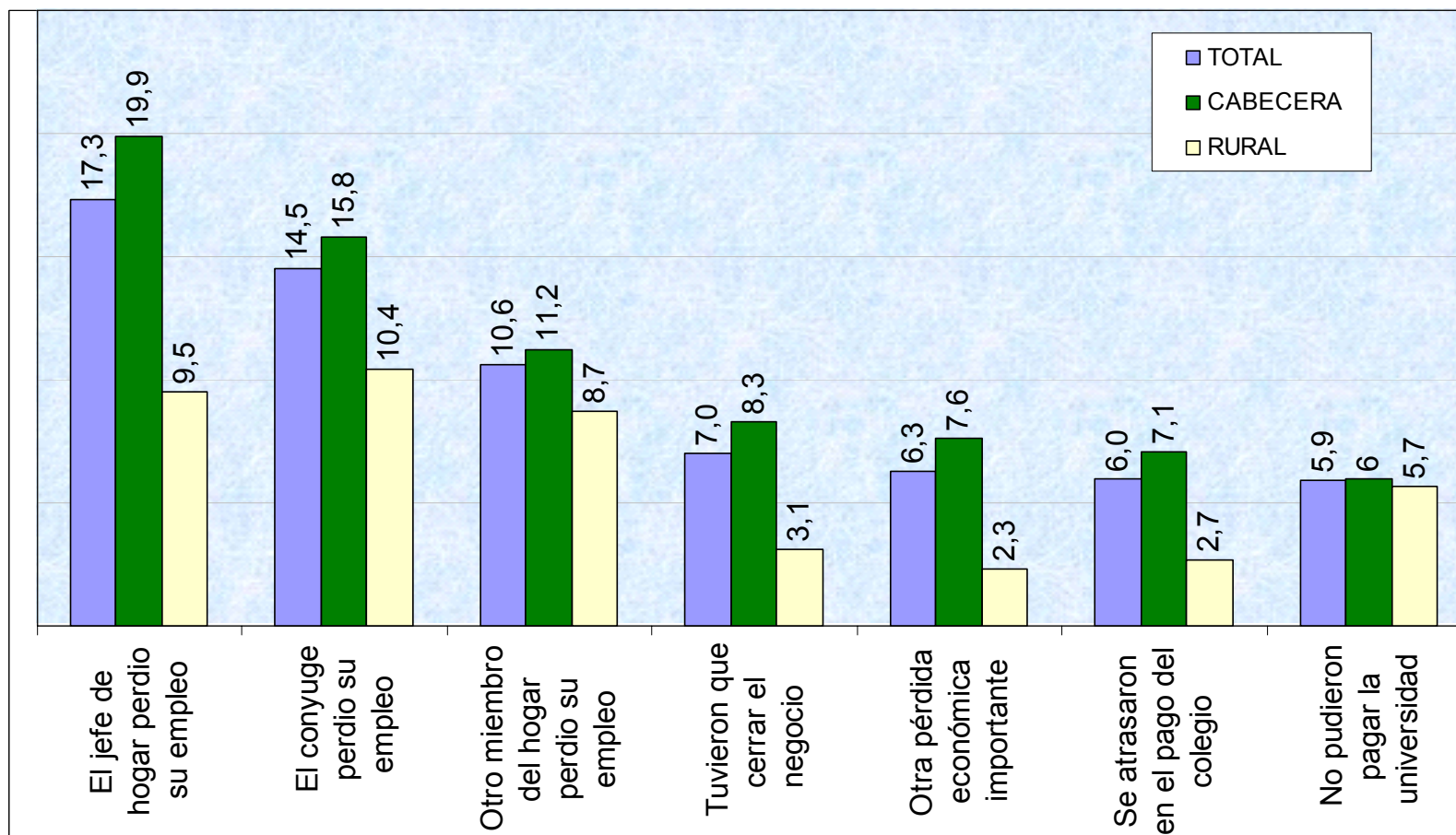



Porcentaje de hogares según eventos presentados entre 1998 y 2003 (Cont.)

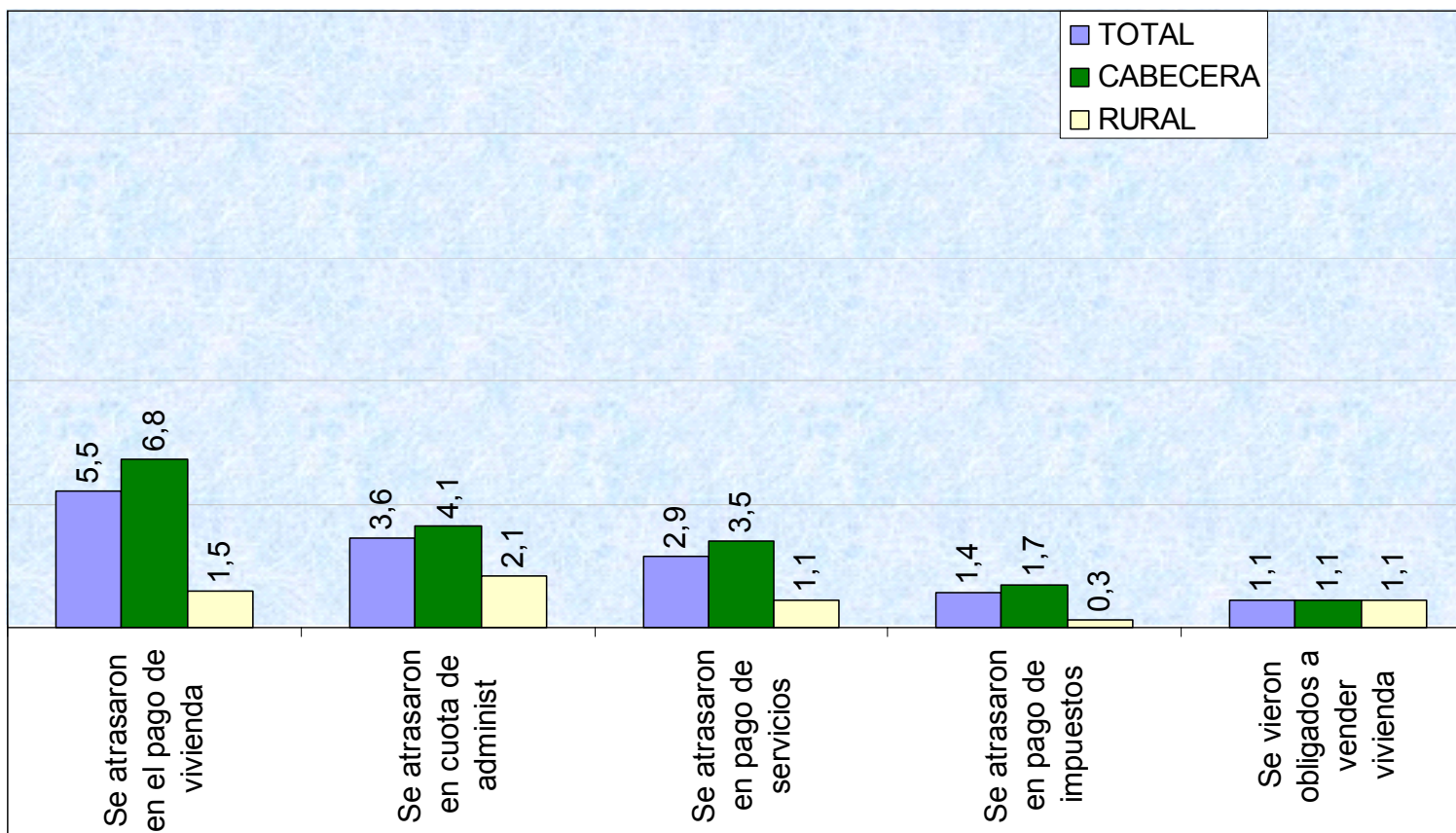



Medidas tomadas para hacer frente a los eventos presentados en el hogar entre 1998 y 2003

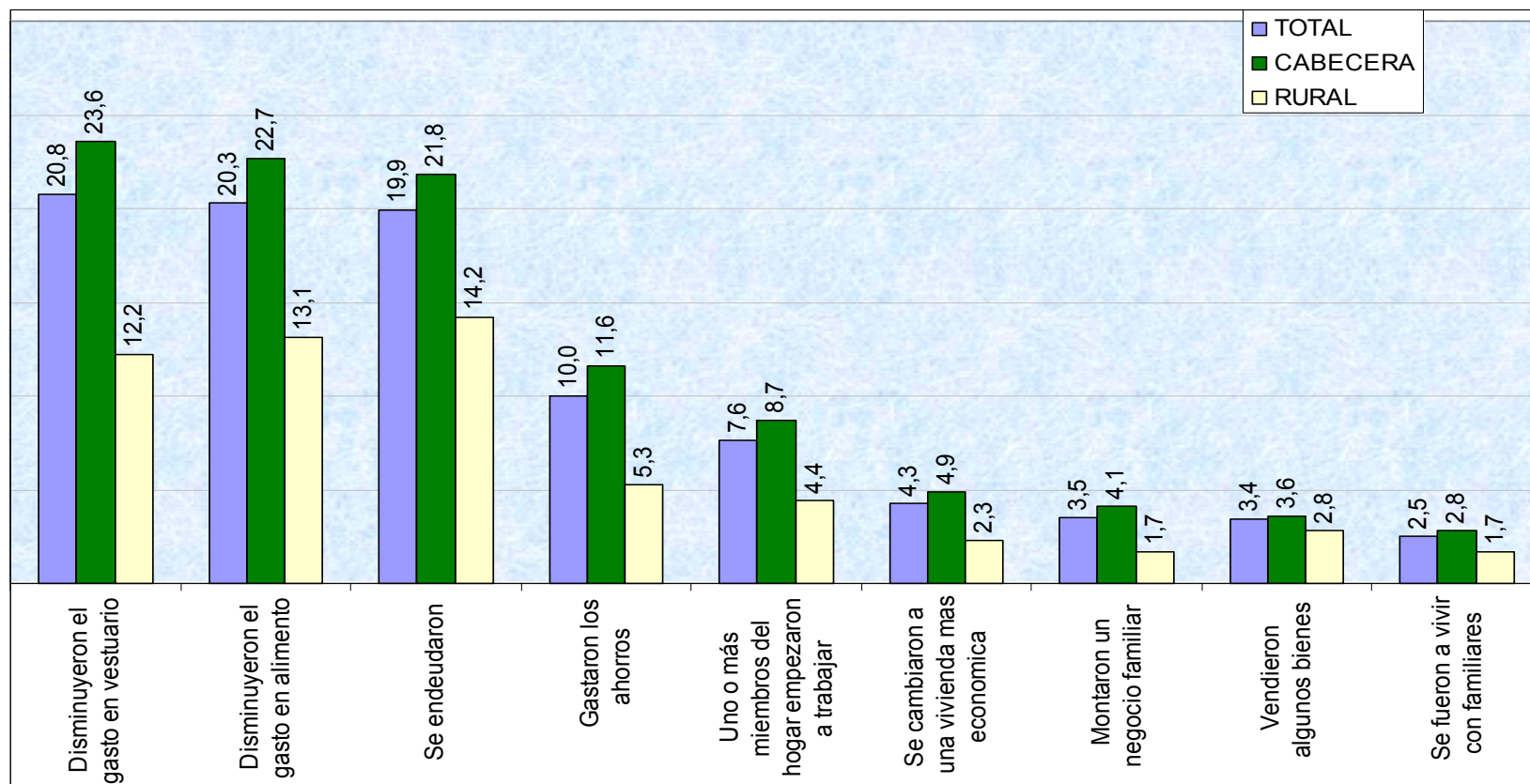



Medidas tomadas para hacer frente a los eventos presentados en el hogar entre 1998 y 2003 (Cont.)

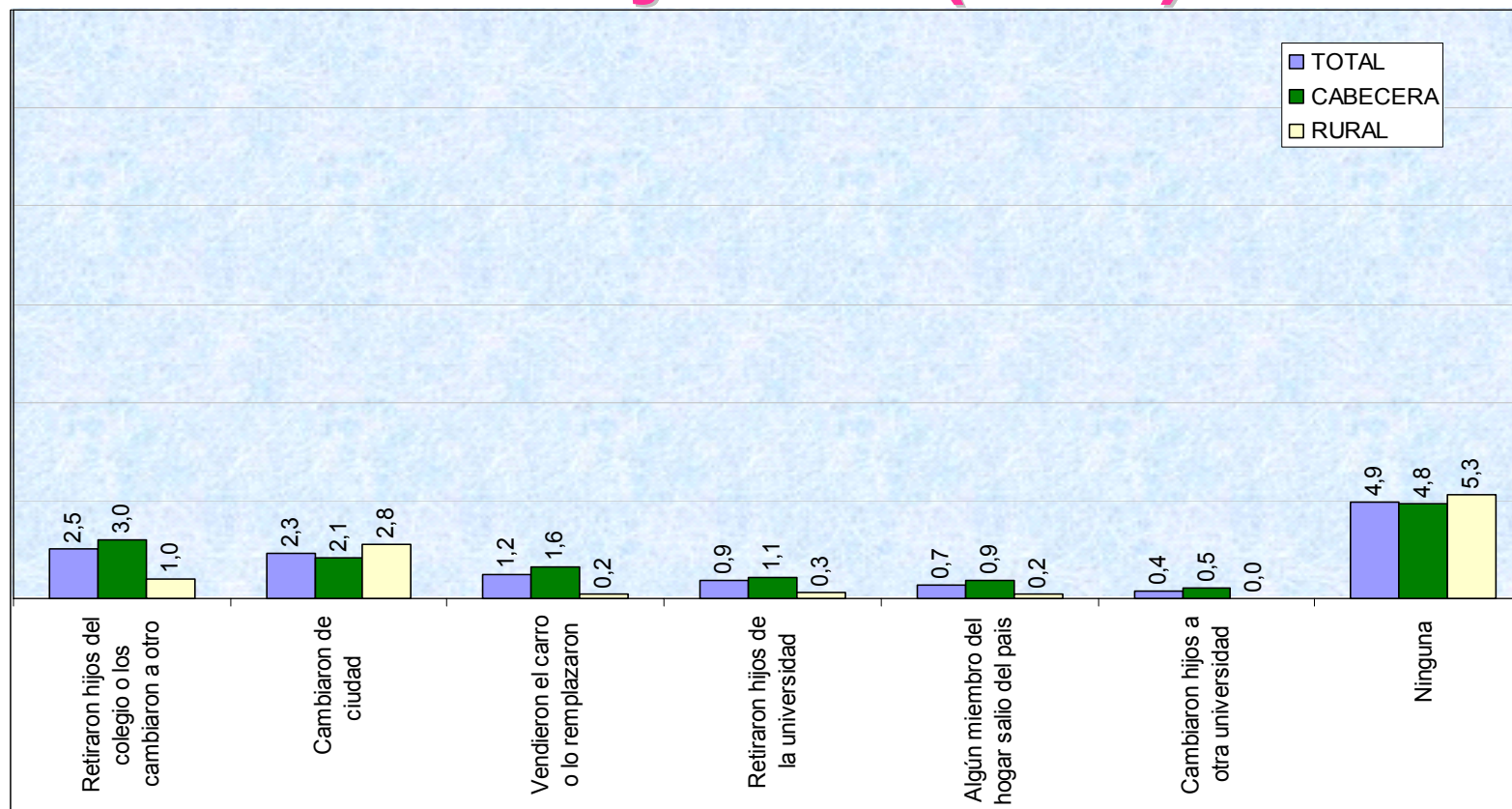



Forma de castigo del padre/madre a los hijos menores de 18 años

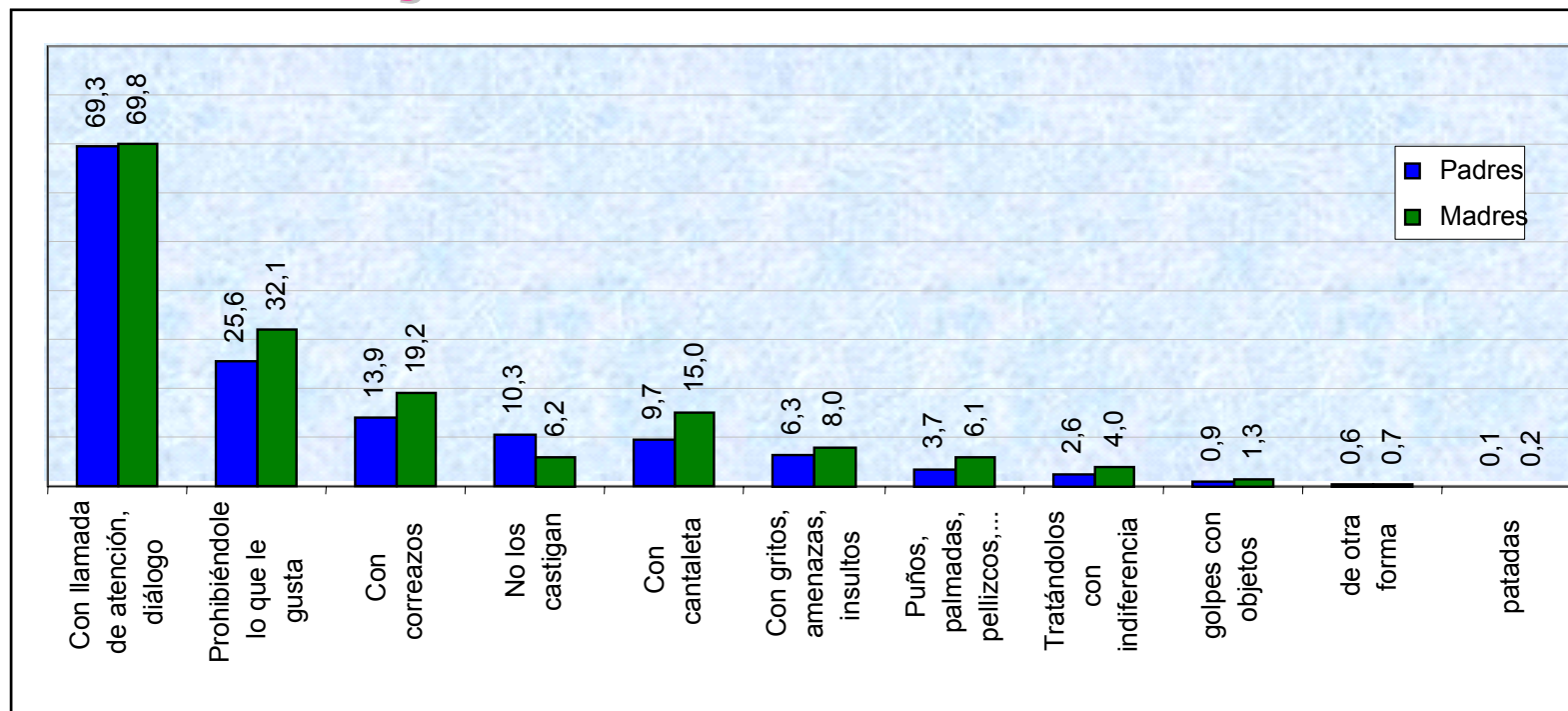

Hogares con personas menores de 18 años donde hay madre

Total Nacional: 93.2

Cabecera: 93.9

Rural: 91.3

Hogares con personas menores de 18 años donde hay padre

Total Nacional: 71.3

Cabecera: 69.2

Rural: 77.4



Bienes que posee el hogar Total Nacional - ECV 1997 - ECV 2003

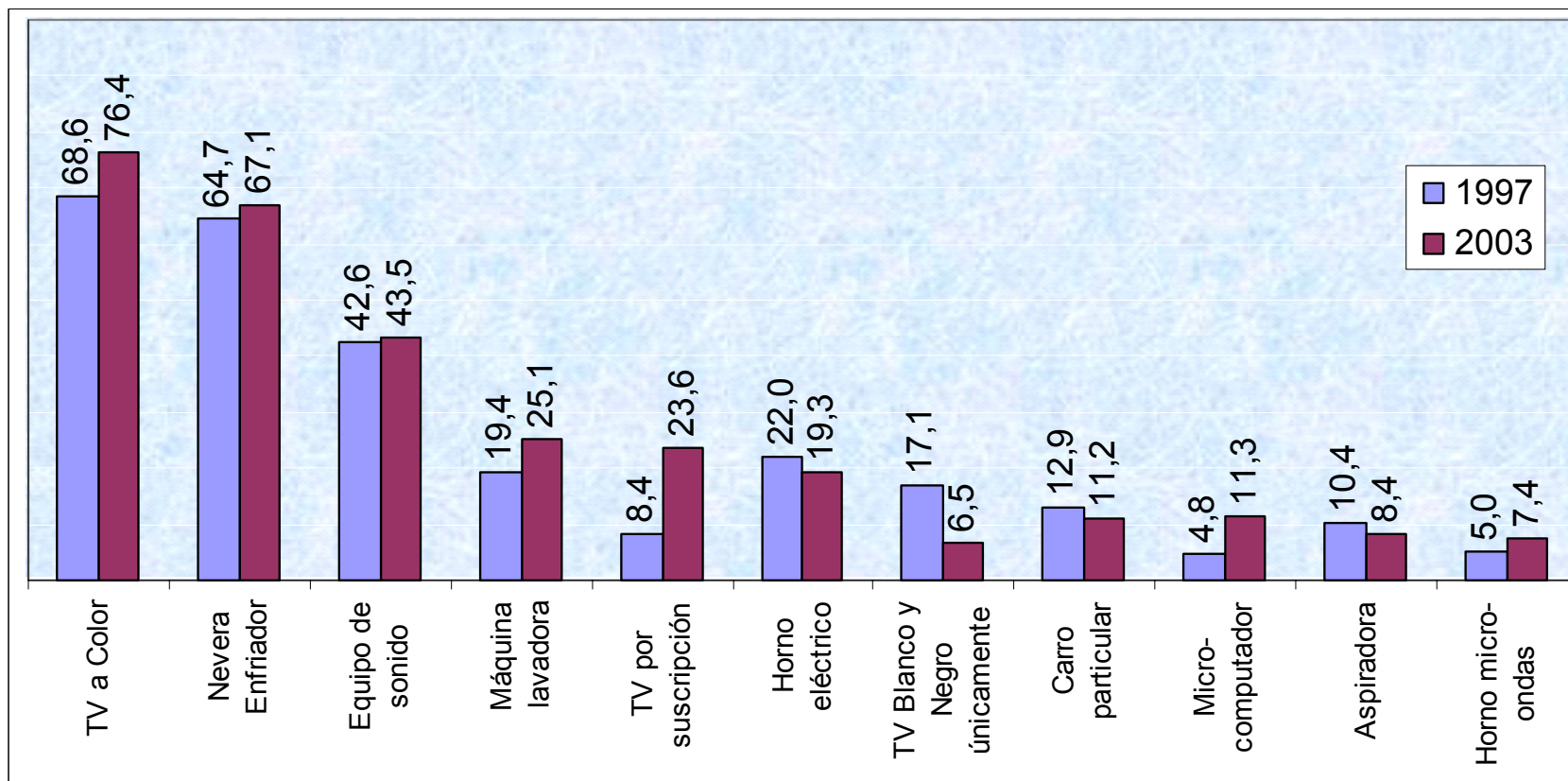



Bienes que posee el hogar Cabecera - ECV 1997 - ECV 2003

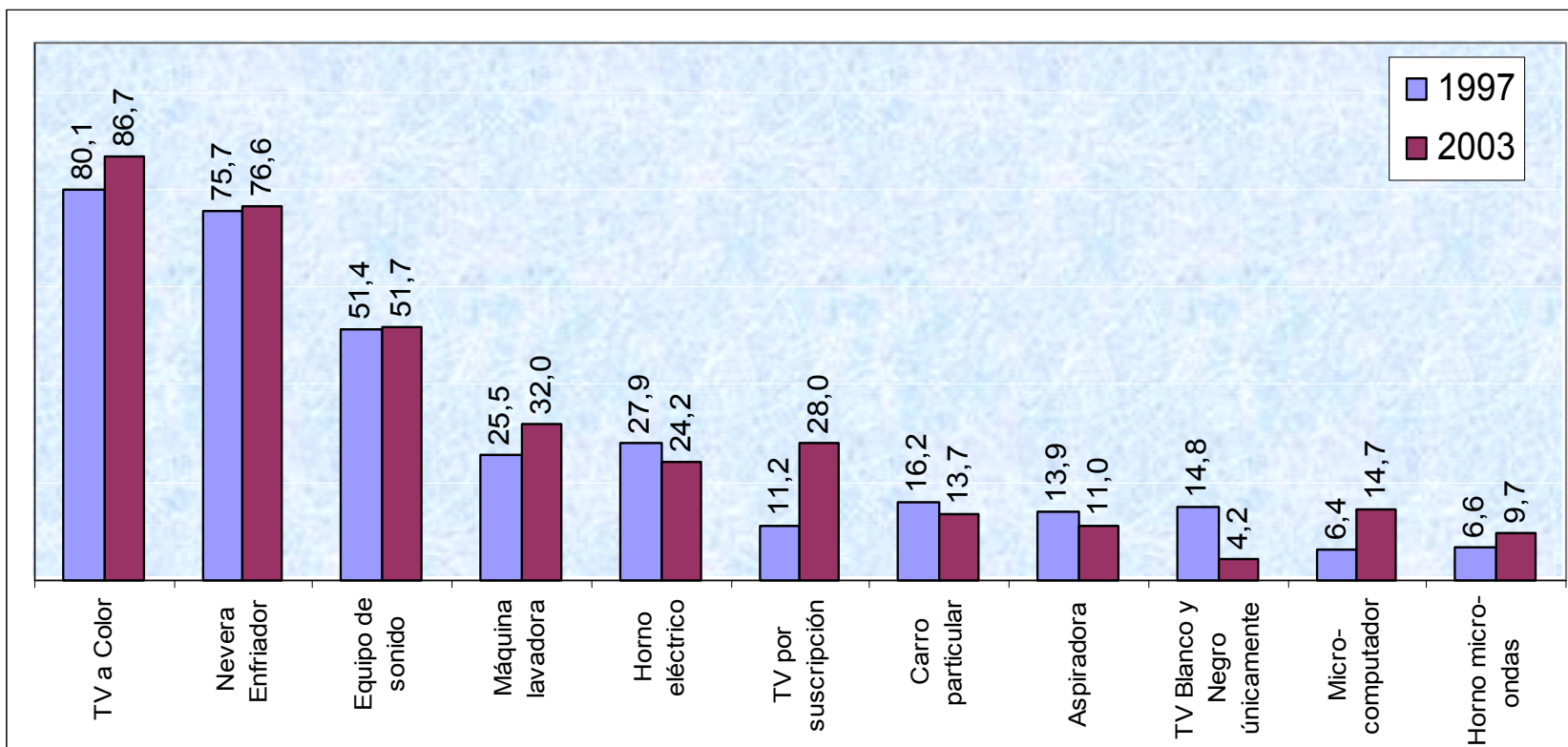



Bienes que posee el hogar Rural - ECV 1997 - ECV 2003

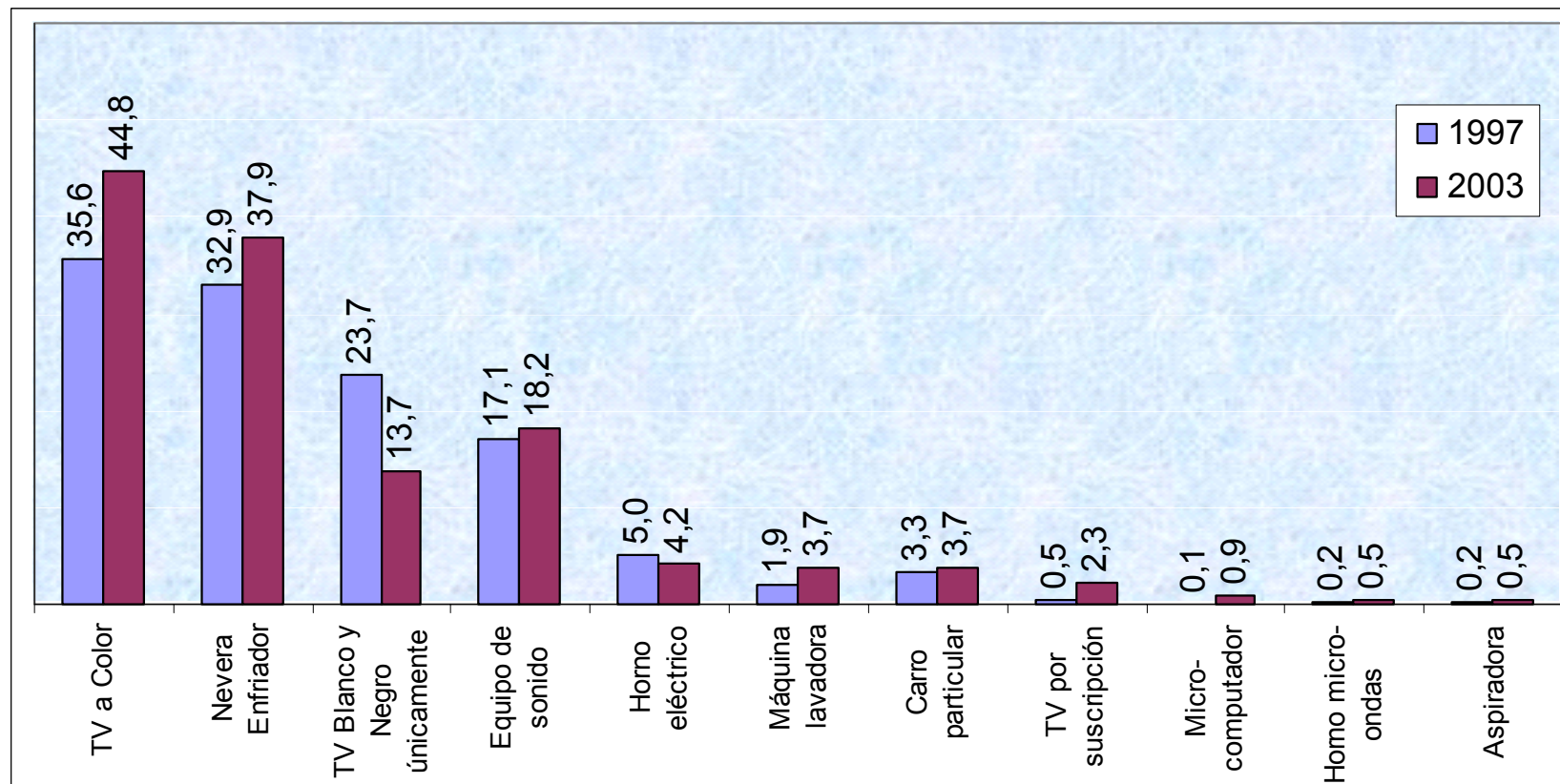

Percepción de los hogares sobre la ubicación de su vivienda en zona de riesgo – ECV 2003

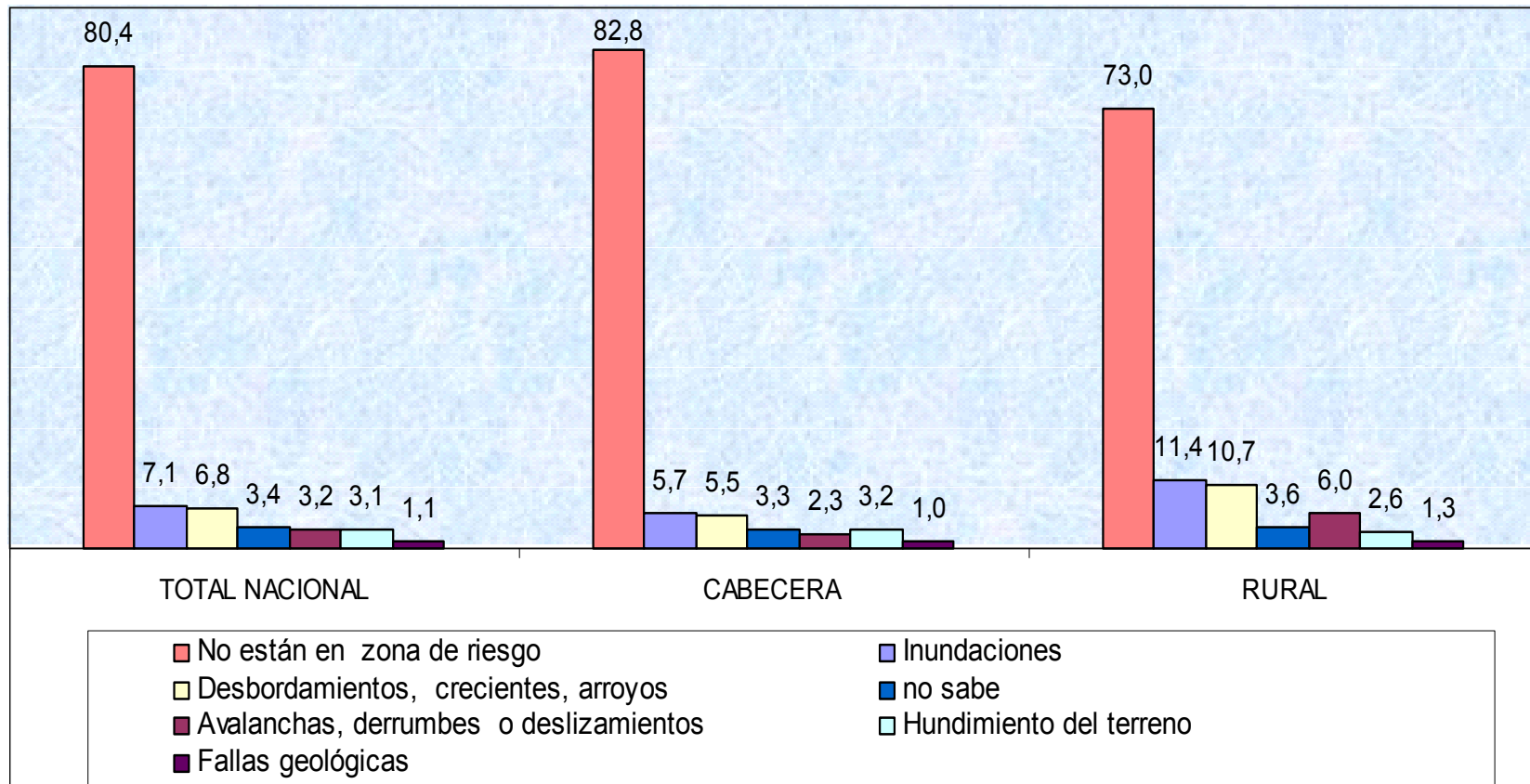



Opinión del jefe o del cónyuge respecto a si se considera pobre ECV 1993 - ECV 2003

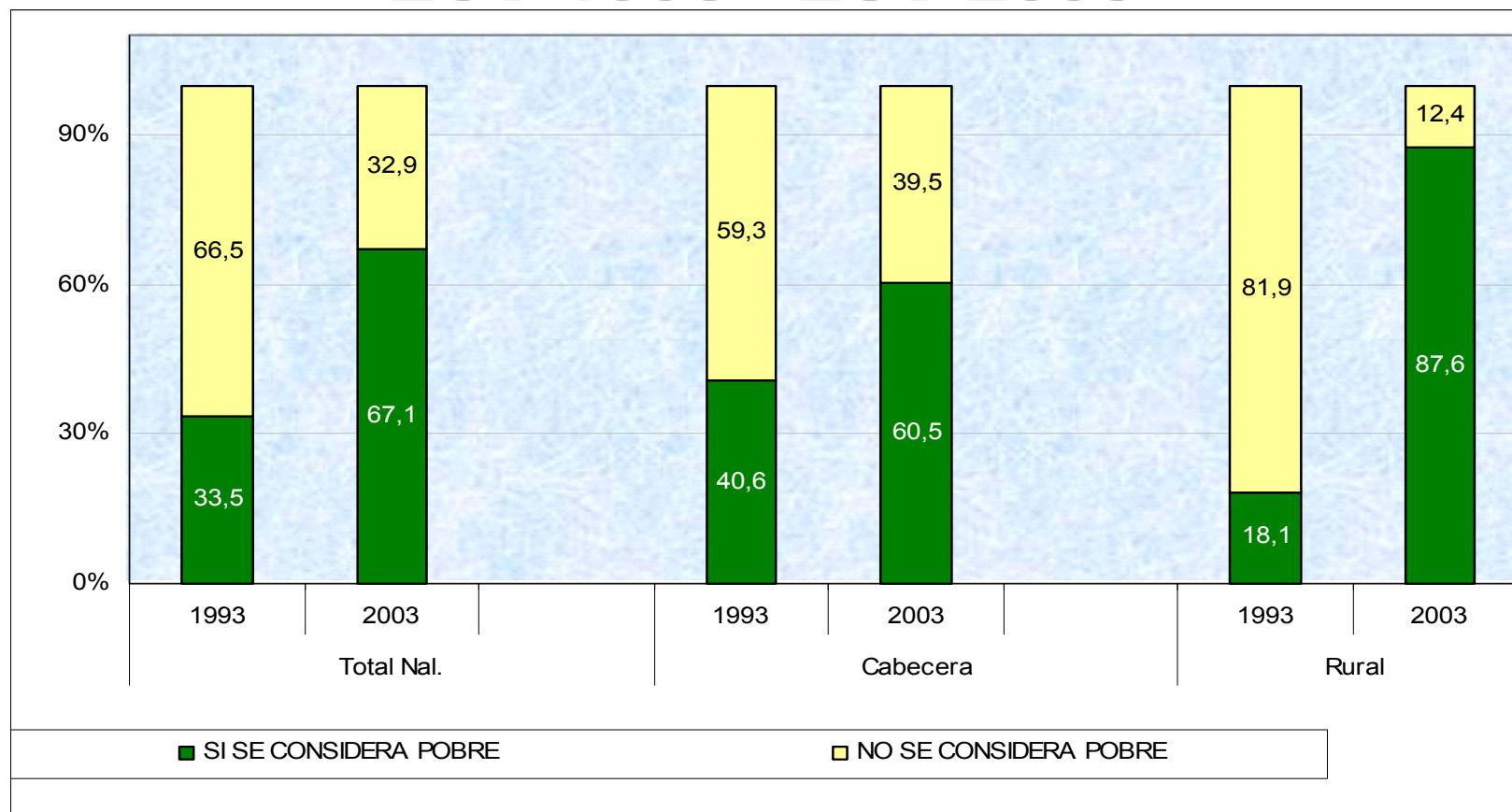



Opinión del jefe o del cónyuge respecto a si se considera pobre por regiones Rural - ECV 2003

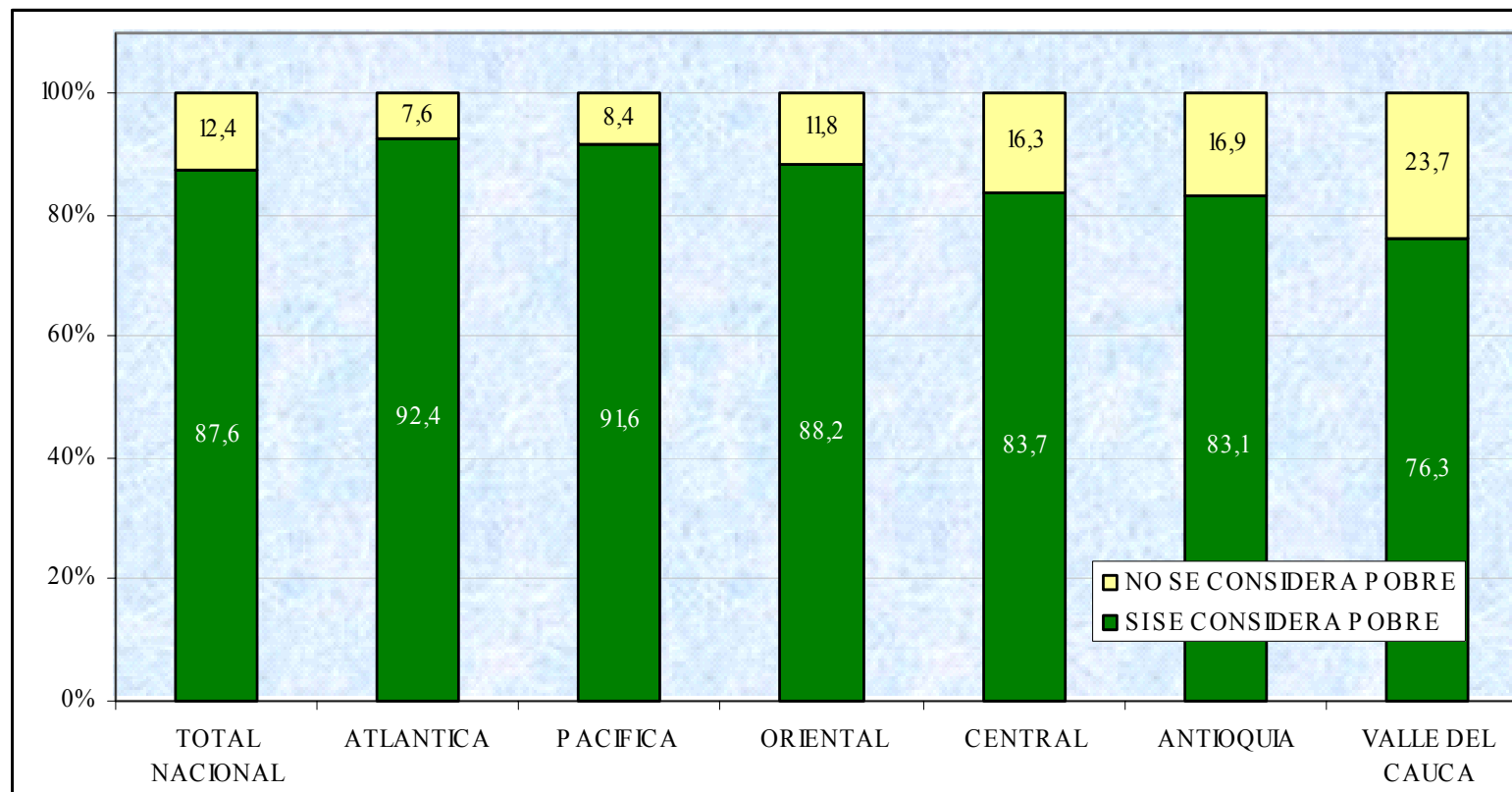

Opinión del jefe o del cónyuge sobre los ingresos de su hogar

Total Nacional - ECV 1997 - ECV 2003

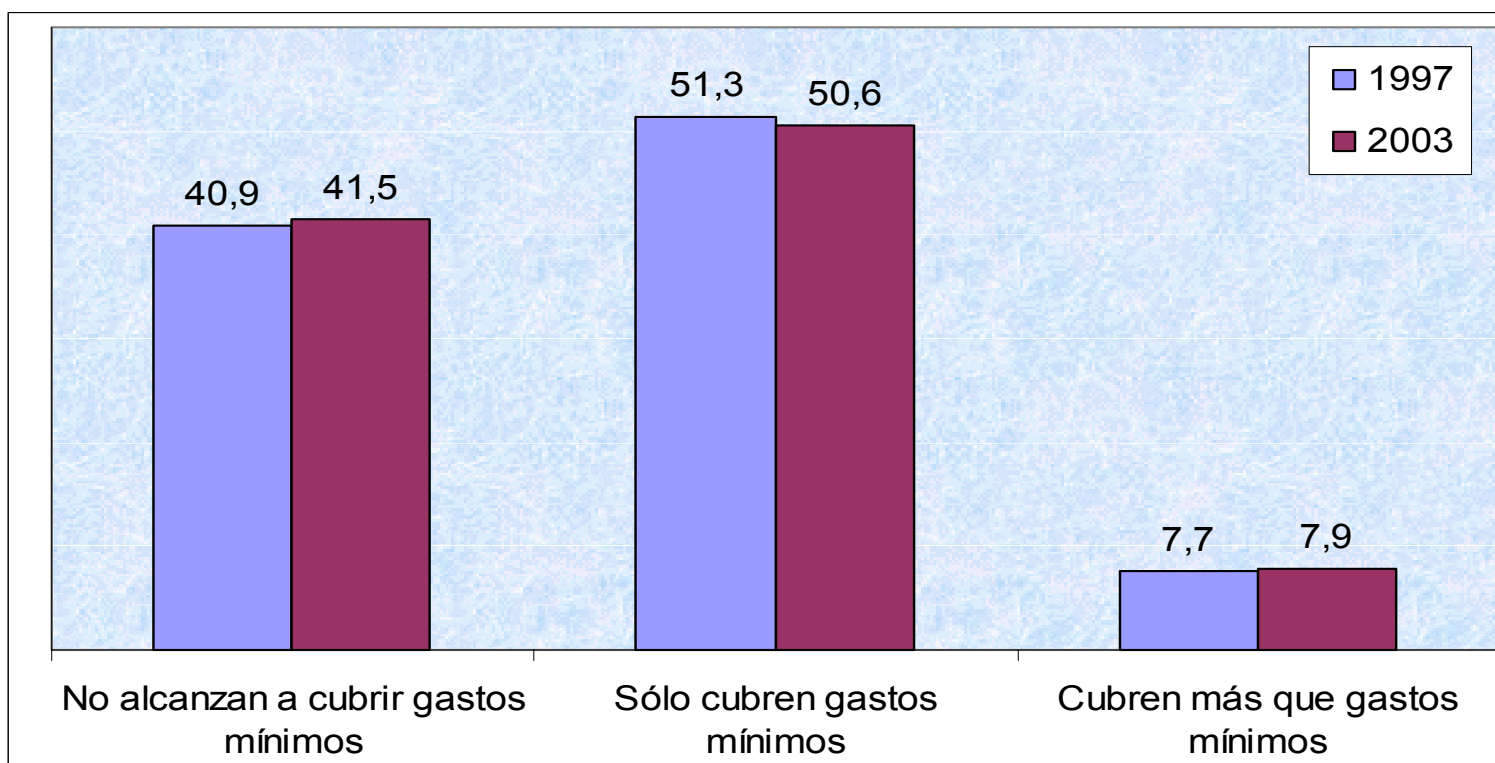

Opinión del jefe o del cónyuge sobre los ingresos de su hogar

Cabecera - ECV 1997 - ECV 2003

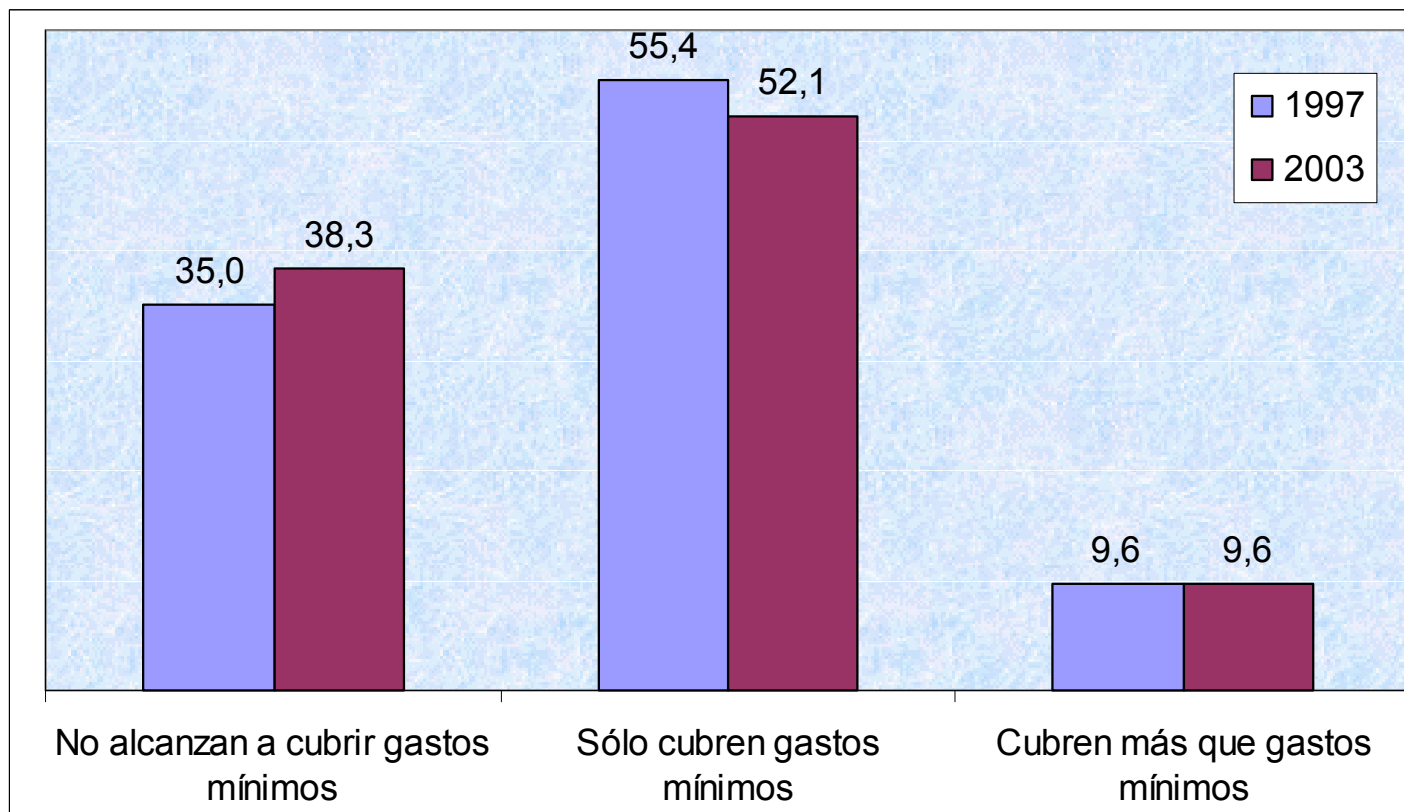

Opinión del jefe o del cónyuge sobre los ingresos de su hogar Rural - ECV 1997 - ECV 2003

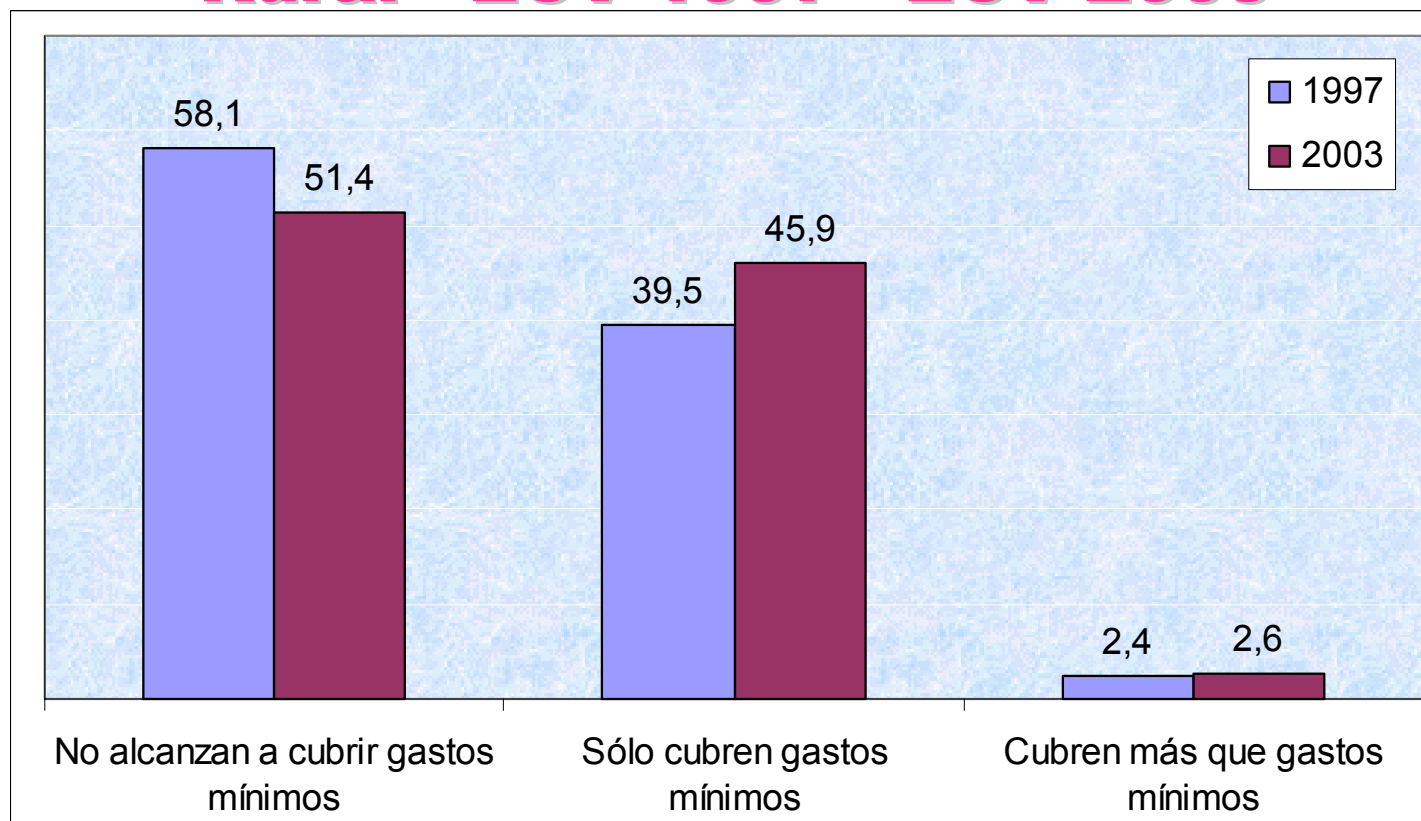

Porcentaje de hogares donde por falta de dinero alguna persona dejó de consumir las 3 comidas uno o más días en la semana

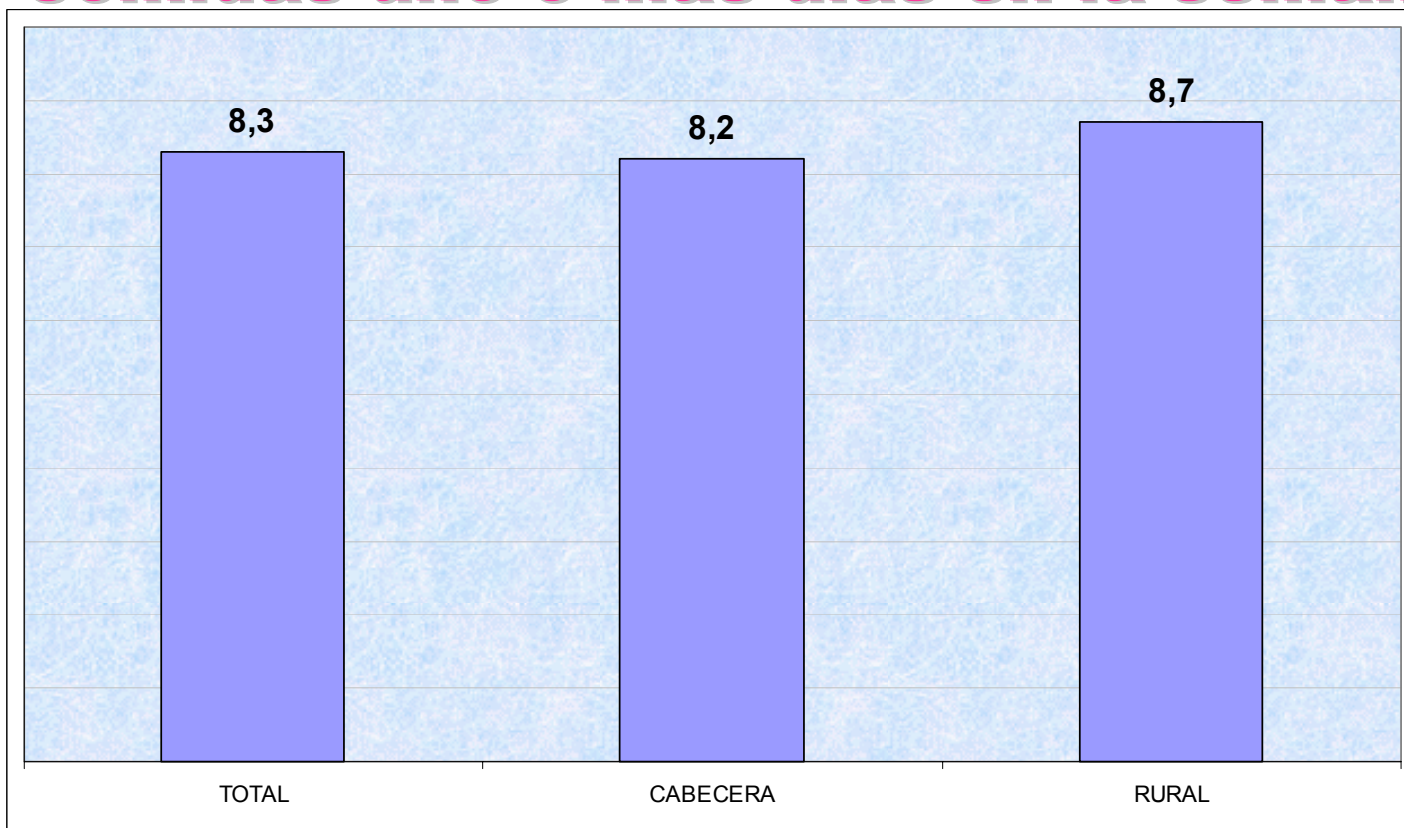



Porcentaje de hogares donde por falta de dinero alguna persona dejó de consumir las 3 comidas uno o más días en la semana Total por regiones – ECV 2003

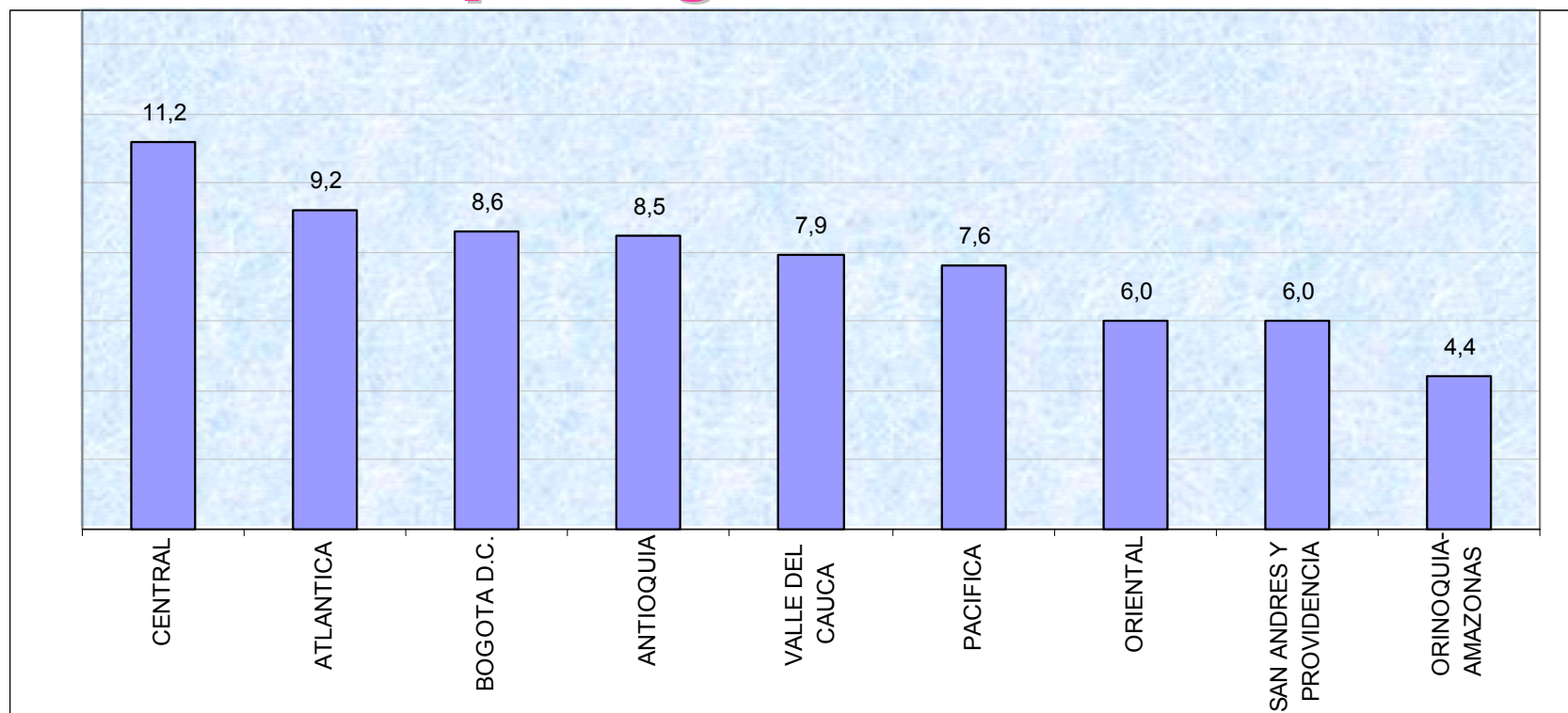



Porcentaje de hogares donde por falta de dinero alguna persona dejó de consumir las 3 comidas uno o más días en la semana Regiones por Cabecera y Rural – ECV 2003

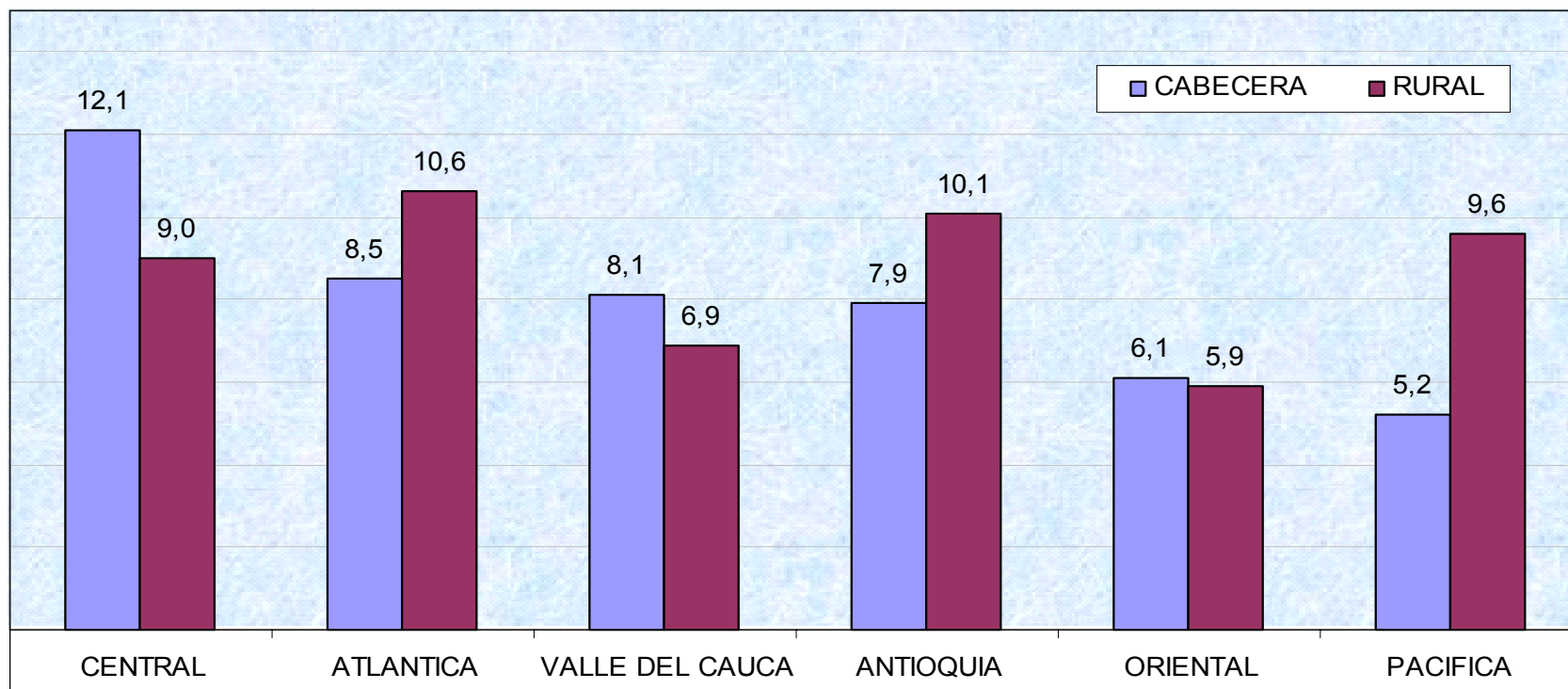

Opinión del jefe o del cónyuge sobre las condiciones de vida actuales de su hogar Total Nacional - ECV 1997 - ECV 2003

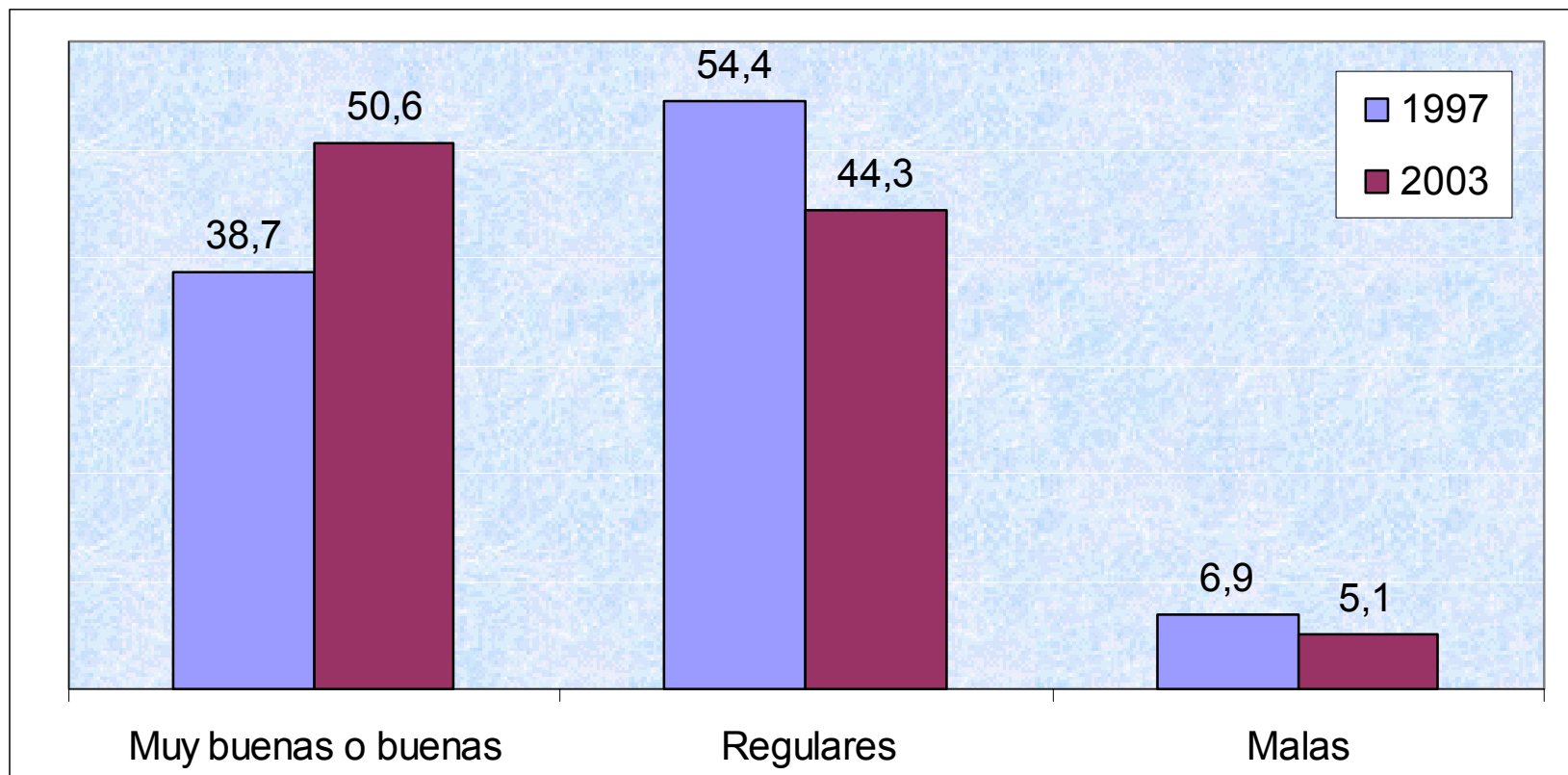

Opinión del jefe o del cónyuge sobre las condiciones de vida actuales de su hogar Cabecera - ECV 1997 - ECV 2003

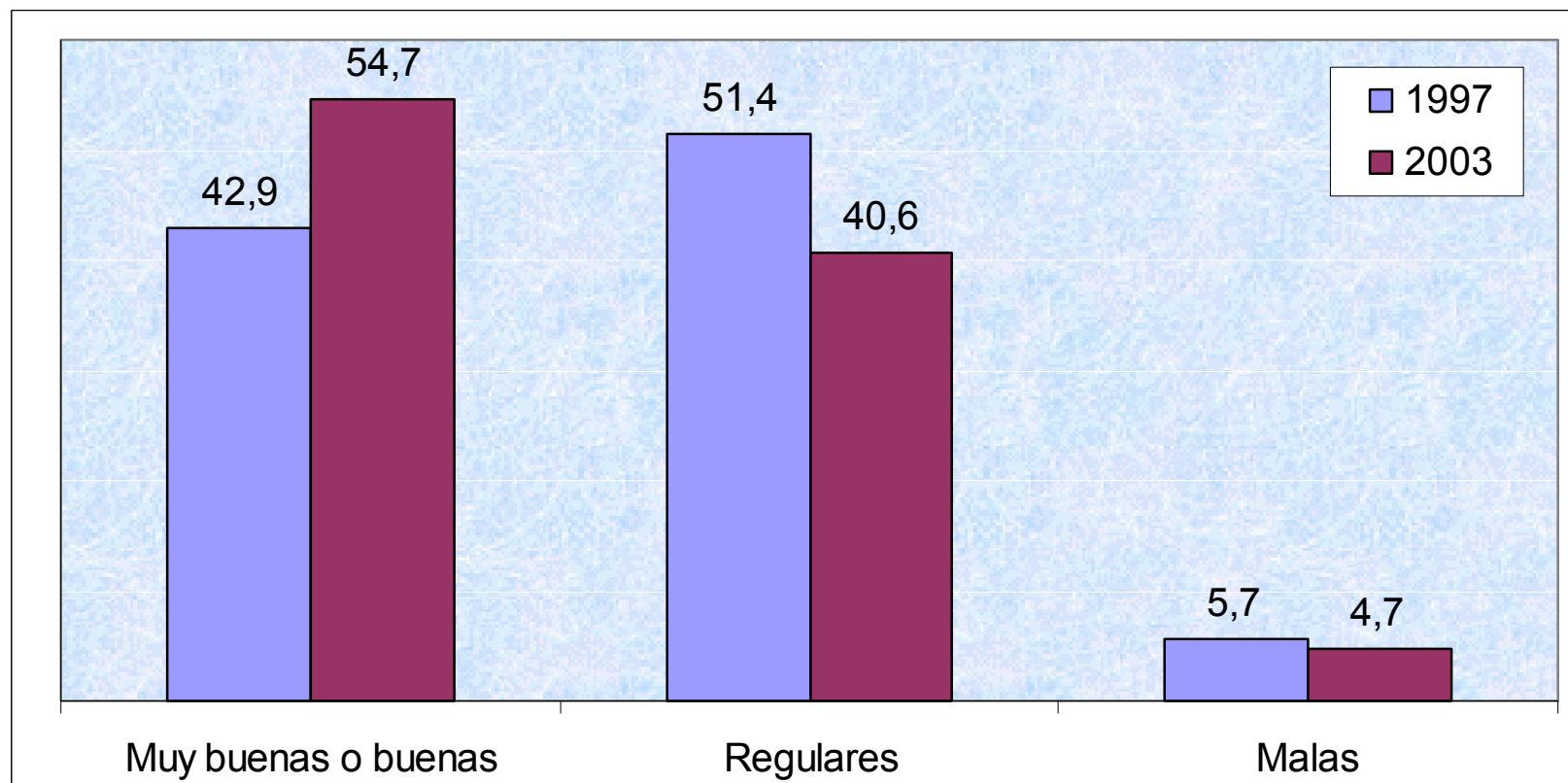

Opinión del jefe o del cónyuge sobre las condiciones de vida actuales de su hogar Rural - ECV 1997 - ECV 2003

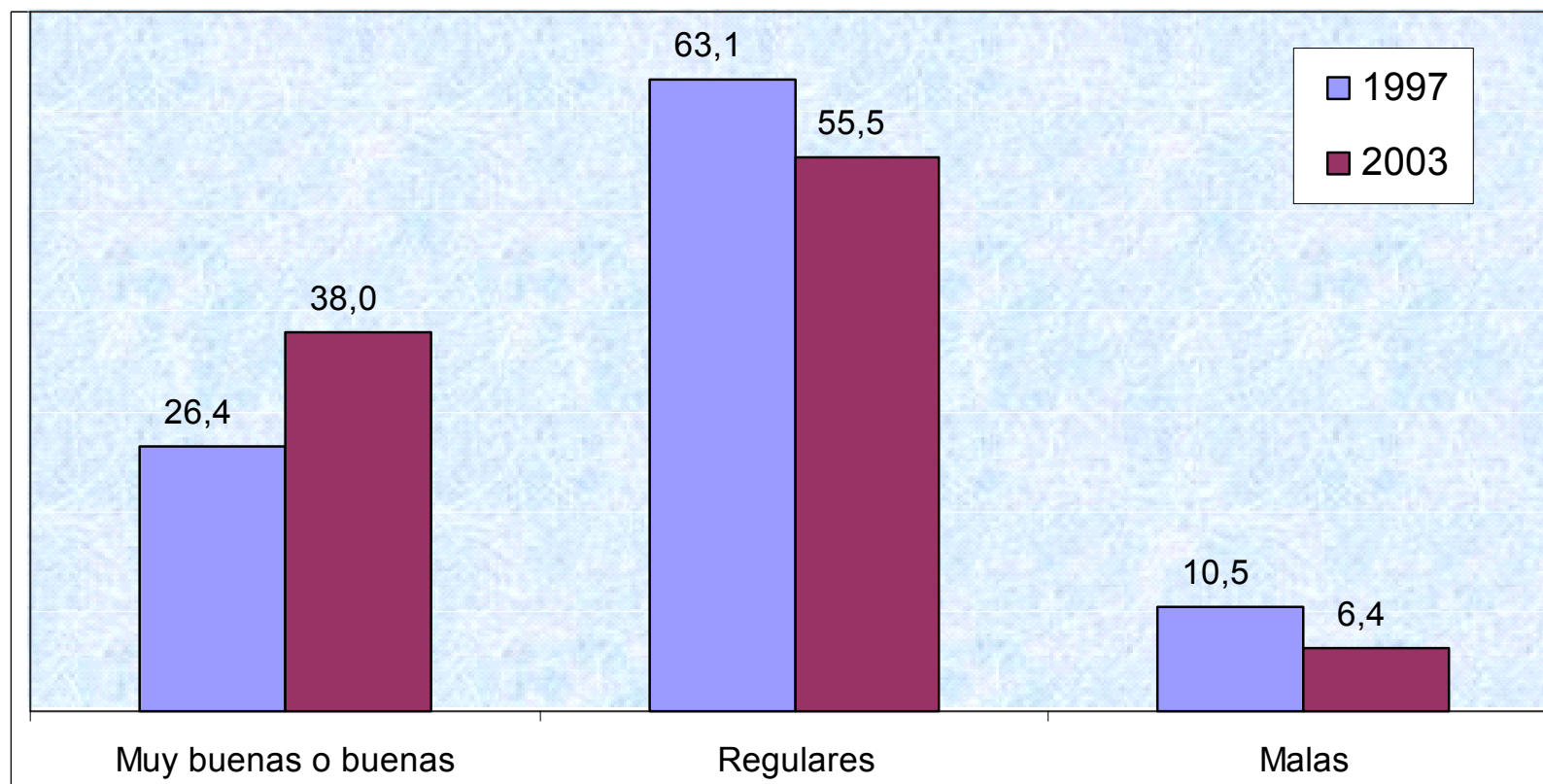

Opinión del jefe o del cónyuge sobre las condiciones económicas de su hogar con relación al hogar donde se crió

Nacional - ECV 1997 - ECV 2003

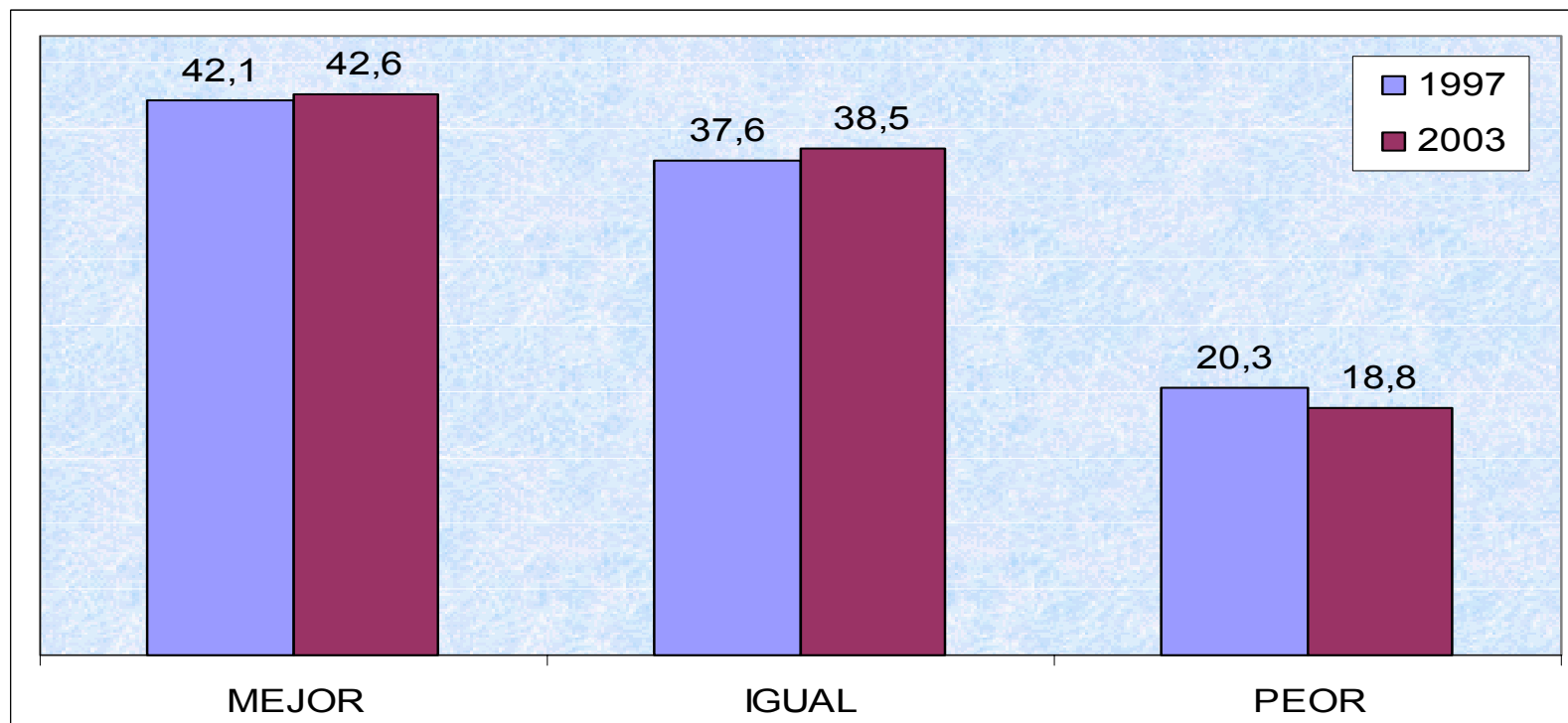

Opinión del jefe o del cónyuge sobre las condiciones económicas de su hogar con relación al hogar donde se crió Cabecera - ECV 1997 - ECV 2003

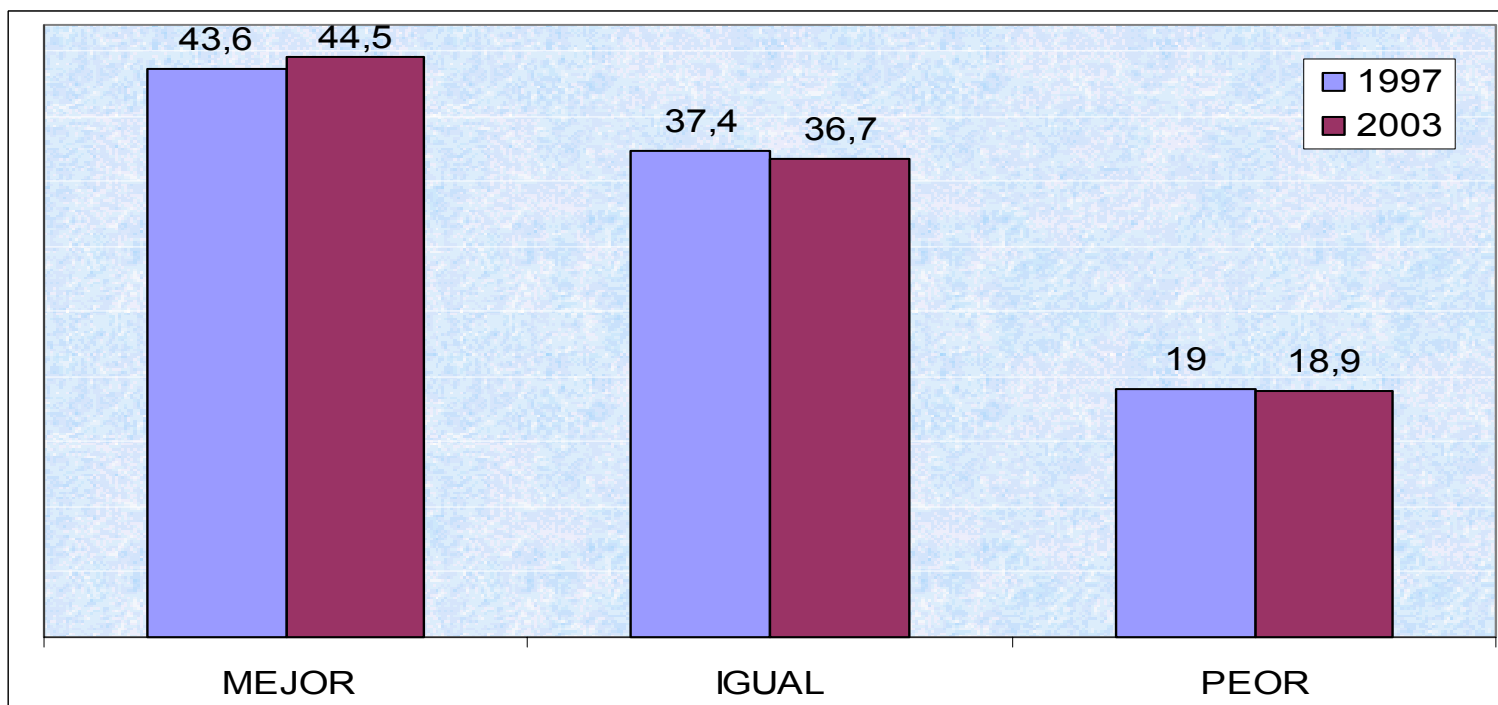

Opinión del jefe o del cónyuge sobre las condiciones económicas de su hogar con relación al hogar donde se crió

Rural - ECV 1997 - ECV 2003

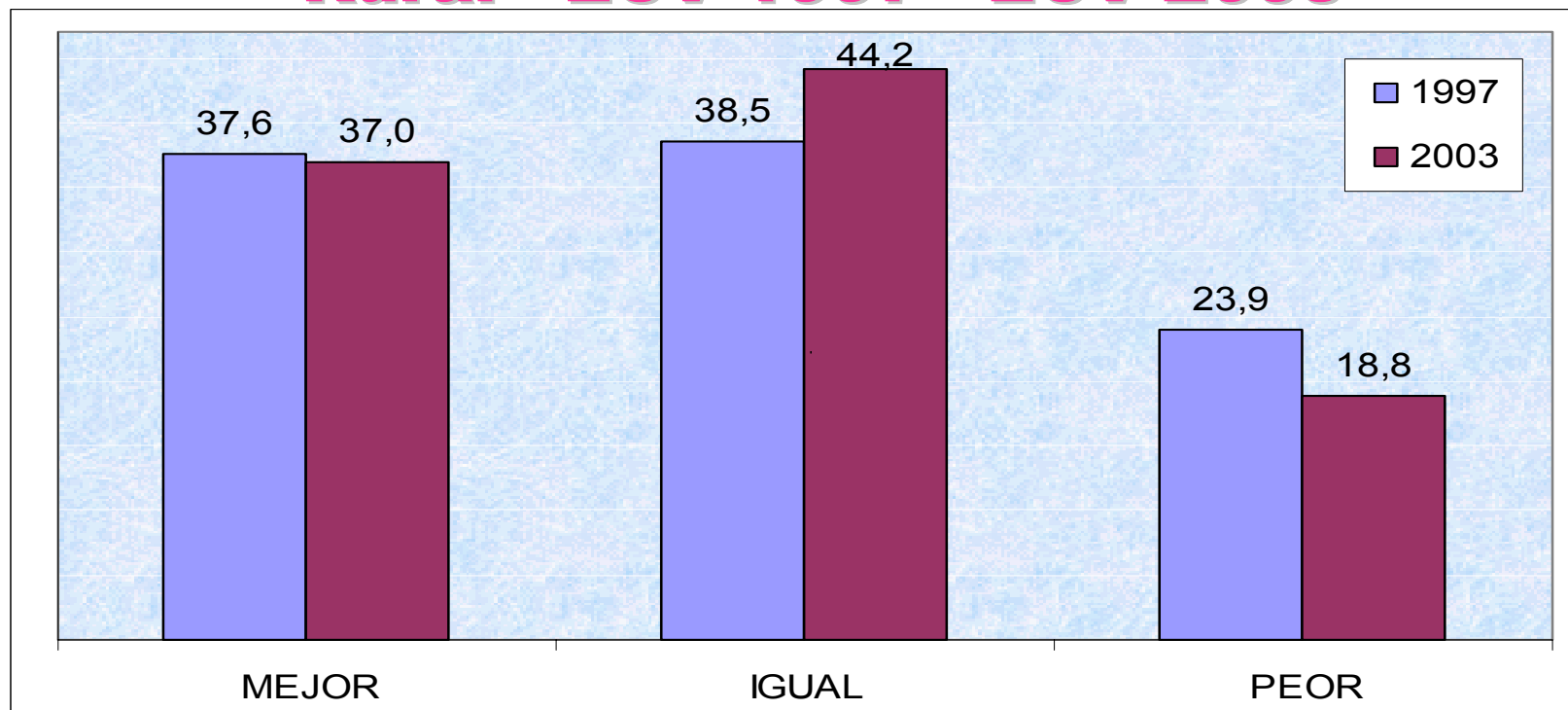



Opinión del jefe o del cónyuge sobre el nivel de vida actual de su hogar, respecto al que tenía 5 años atrás ECV 1997 - ECV 2003

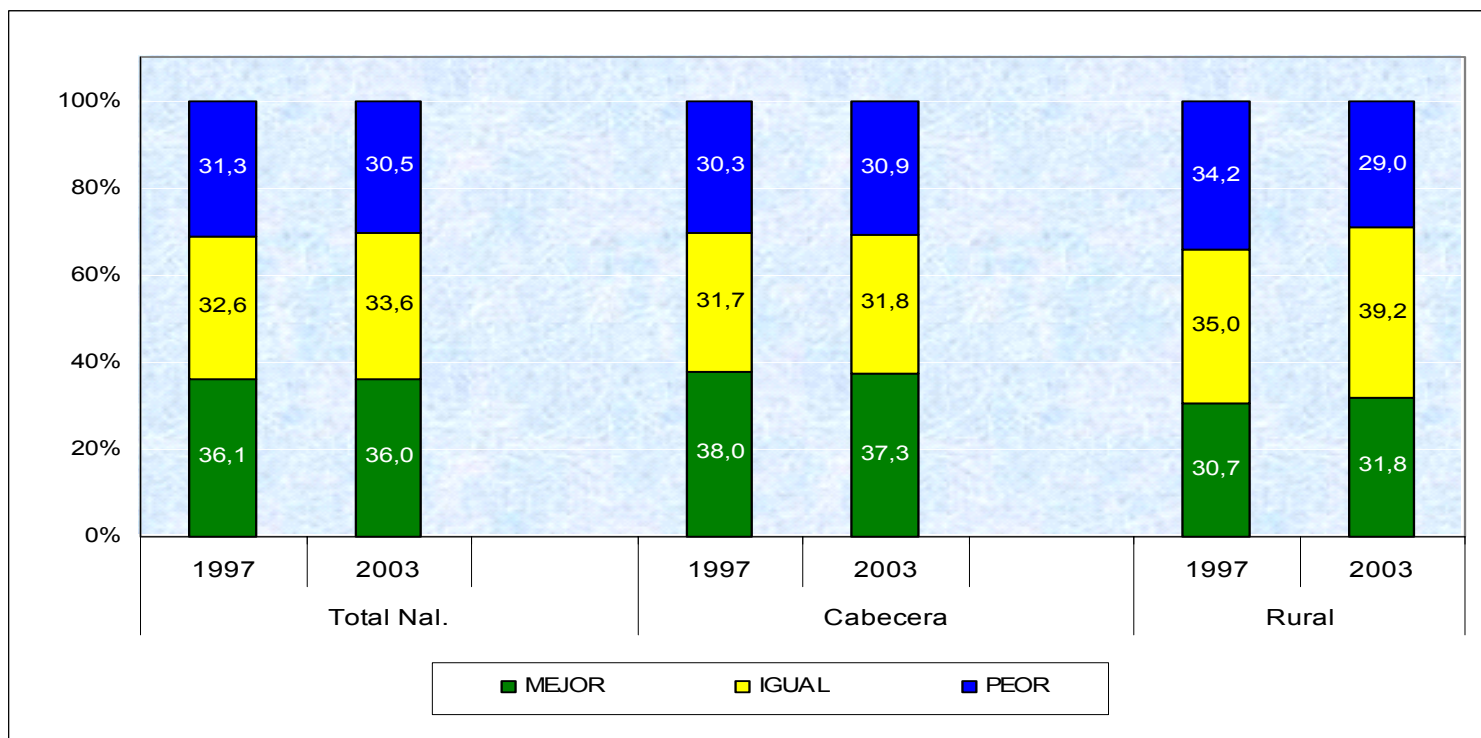

Hogares que han sido víctimas de hechos violentos ECV 1997 - ECV 2003

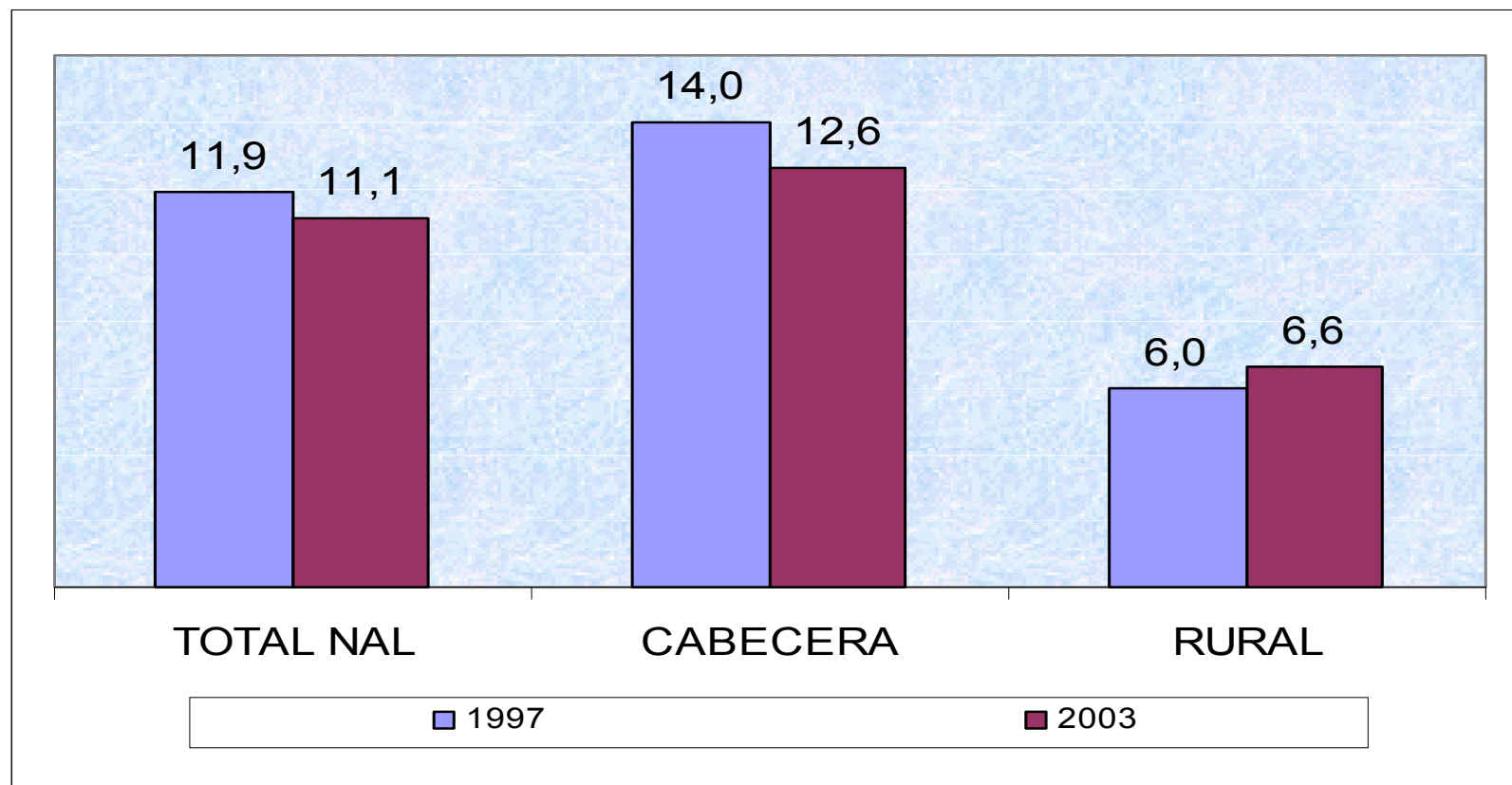



Hogares que han sido víctimas de hechos violentos por regiones ECV 1997 - ECV 2003

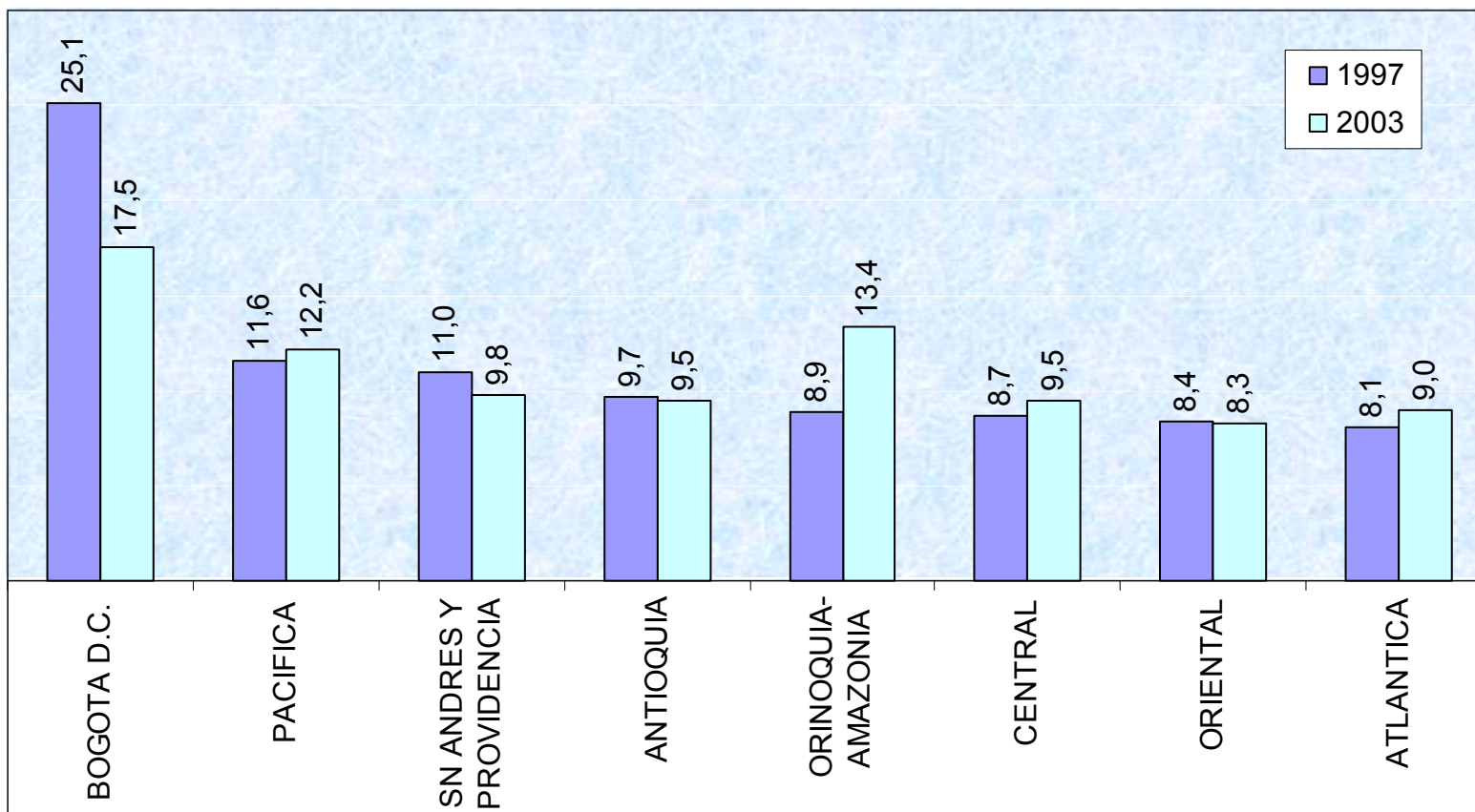

Jornada en que las personas prefieren ver TV (Lunes a Viernes) Total Nacional

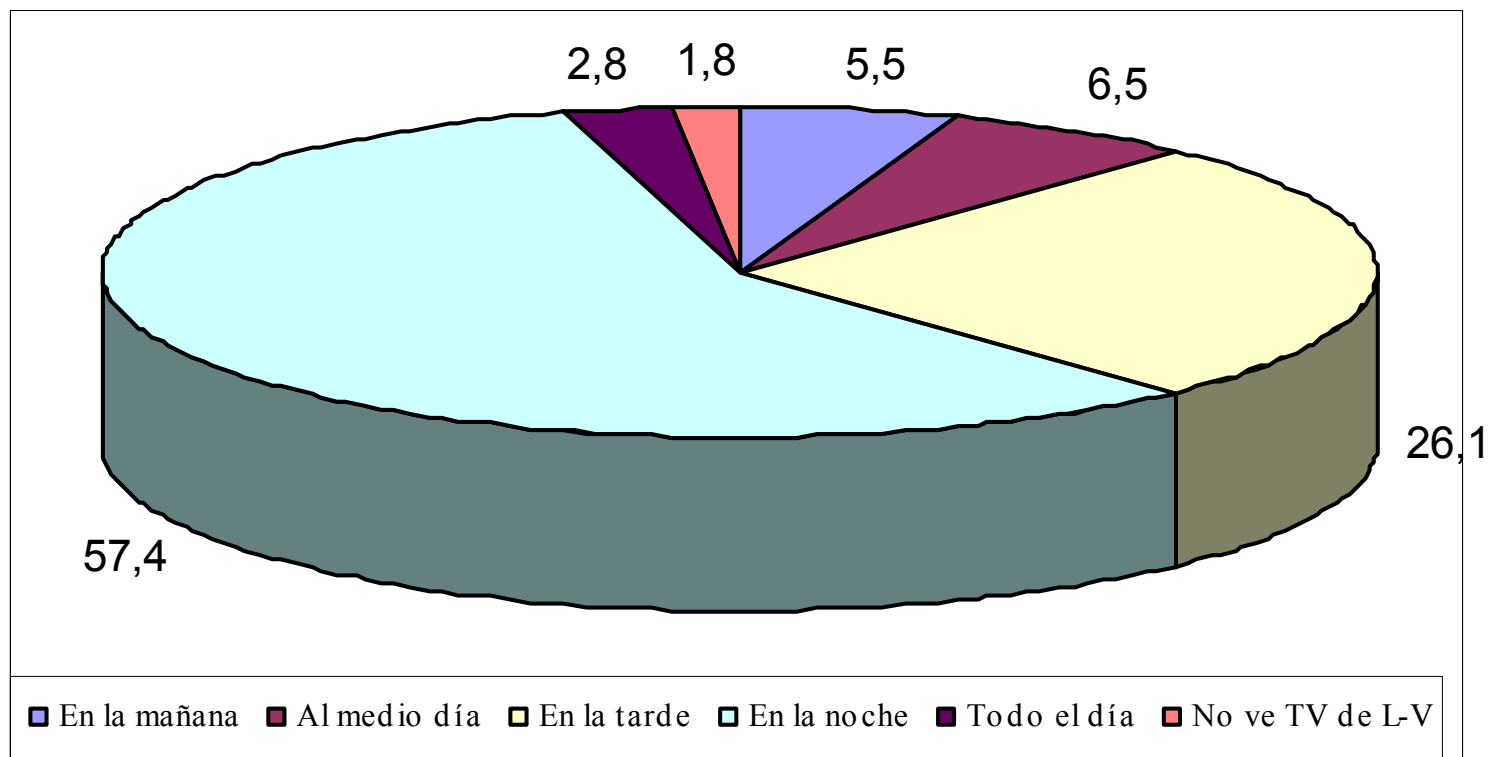

Jornada en que las personas prefieren ver TV (Fines de semana y festivos) Total Nacional

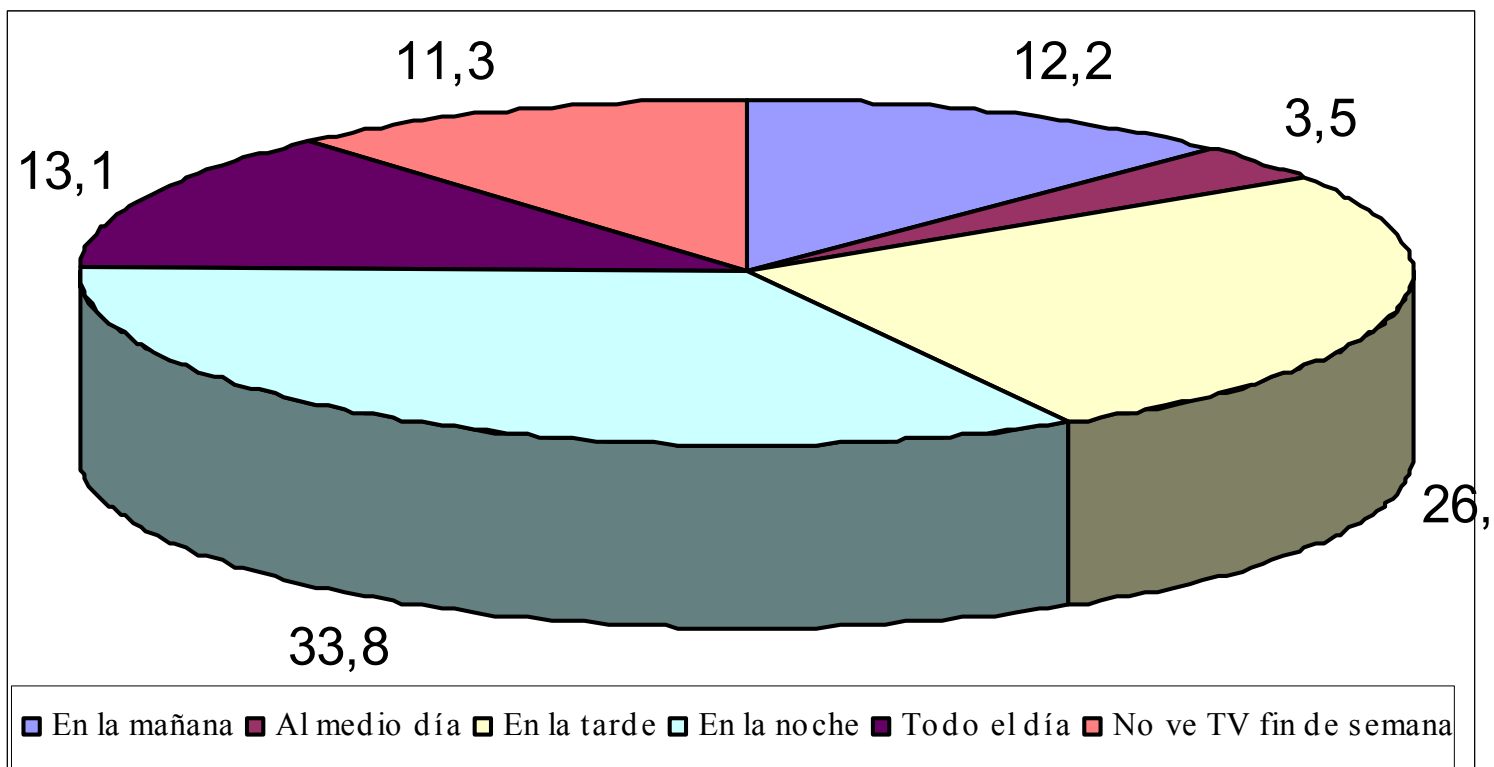

Tipos de Programas Informativos que prefieren las personas en canales de operación Nacional Total Nacional

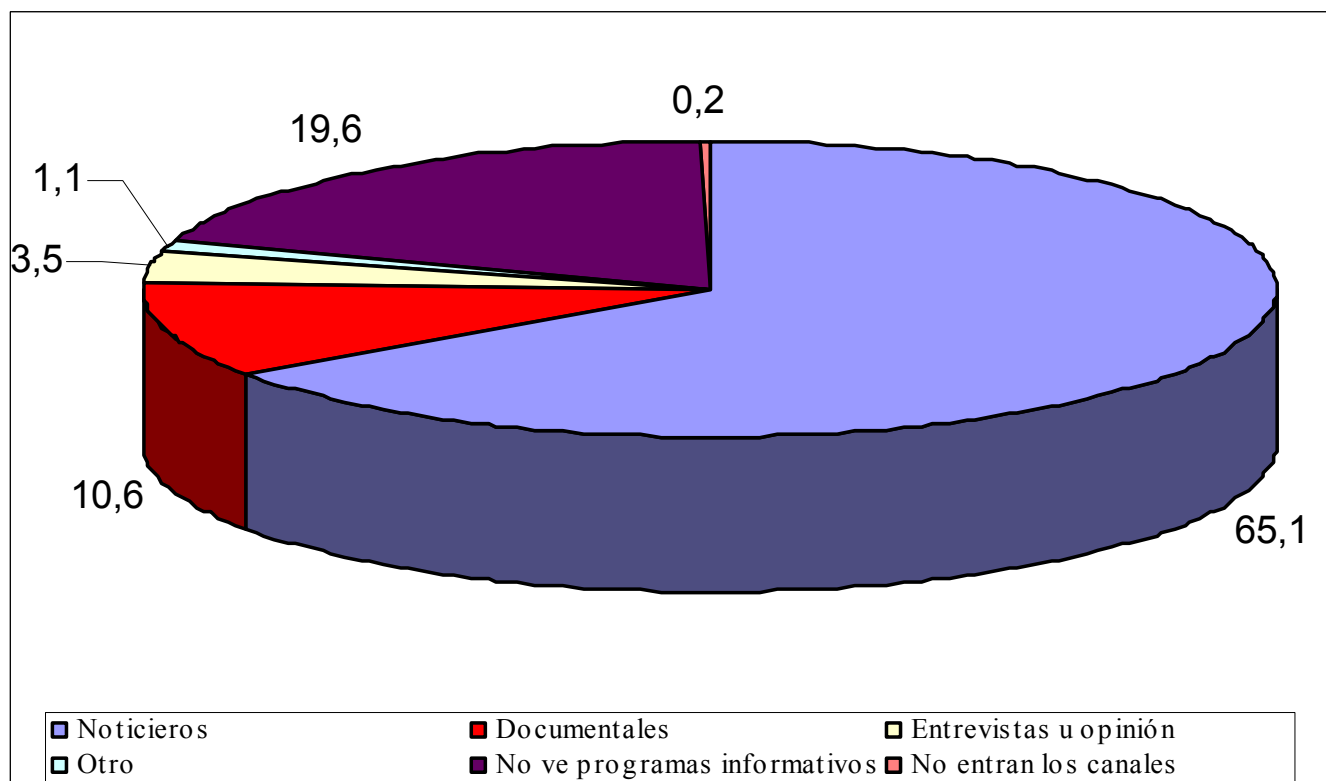

Tipos de Programas de entretenimiento que prefieren las personas en canales de operación Nacional

Total Nacional

