

Encuesta

# Pulso Empresarial



**Resultados para la séptima ronda  
(octubre – noviembre de 2020)**



El futuro  
es de todos

Gobierno  
de Colombia

*Diciembre 14 de 2020*

## Agenda

1

---

**Generalidades  
de la encuesta.**

2

---

**Resultados de  
Pulso Empresarial.**

# Generalidades de la encuesta

---



El futuro  
es de todos

Gobierno  
de Colombia

## Generalidades:

### Encuesta Pulso Empresarial – EPE

- **Periodo de recolección de la sexta ronda:** del 15 de octubre al 15 de noviembre, con periodo de referencia de octubre de 2020 para las preguntas de estado general de la empresa, y para noviembre en cuanto a las preguntas de percepción.
- **Método de recolección:** encuesta tipo CAWI, con un enlace enviado a las empresas del directorio de las encuestas mensuales.
- **Cobertura de la quinta ronda:** cobertura del **95,2%** del total de las empresas a las que se les envió el enlace.
- **Productos de publicación:** anexos con los resultados desagregados por sector (Comercio, Servicios, Construcción e Industria manufacturera) y por división (código CIIU Rev. 4 a dos dígitos).

# Resultados de la Encuesta Pulso Empresarial

---



El futuro  
es de todos

Gobierno  
de Colombia

*Octubre – noviembre de 2020*

# Indicador de Confianza Empresarial - ICE

---



El futuro  
es de todos

Gobierno  
de Colombia

## Indicador de confianza empresarial – ICE

### Enfoque conceptual y metodológico

- La Organización para la Cooperación y Desarrollo Económicos – OCDE recomienda realizar encuestas sobre confianza empresarial con el propósito de realizar análisis del desarrollo económico en el corto plazo.
  - Con base en estas encuestas se construyen **indicadores compuestos** como el de confianza empresarial, en el que se integran las mediciones *mensuales* de las valoraciones de las empresas sobre el comportamiento de la economía.
  - En ese sentido, y con el propósito de hacer comparable el indicador con el que es producido regularmente por México, Alemania, Francia, Italia, Japón y Estados Unidos, este indicador incluye la valoración sobre el comportamiento de la economía de la empresa (presente/futura), de la economía en general (presente/futura) y de las expectativas de la capacidad de realizar inversiones por parte de la empresa.
- Del módulo de **Expectativas e incertidumbre** que se incluyó en la Encuesta de Pulso Empresarial se toman las siguientes preguntas:
    1. ¿Cómo considera usted la situación económica de su empresa comparada con la de hace 12 meses?
    2. ¿Cómo cree usted que será la situación económica de su empresa dentro de 12 meses comparada con la actual?
    3. ¿Cómo considera hoy la situación económica del país comparada con la de hace 12 meses?
    4. ¿Cómo cree que será la situación económica del país dentro de 12 meses comparada con la situación actual?
    5. De cara a los siguientes tres meses, ¿cuál es el cambio esperado que usted anticipa en la inversión (por ejemplo, maquinaria, equipo, construcciones, equipo de transporte, logística, soluciones digitales, procesos) de esta empresa con respecto al mismo periodo del año pasado?

## Indicador de confianza empresarial – ICE

### Cálculo del indicador

- Las 5 preguntas que componen el ICE tienen opciones de respuesta con ponderadores diferenciados con el propósito de capturar adecuadamente las percepciones de confianza.
- Las preguntas sobre el comportamiento de la economía de la empresa (presente/futura), de la economía en general (presente/futura), y de la inversión se ponderan así:

Comportamiento de la economía	
Opción de respuesta (r)	Ponderador (p)
Mucho mejor	1,0
Mejor	0,75
Igual	0,5
Peor	0,25
Mucho peor	0,0

Capacidades de inversión	
Opción de respuesta (r)	Ponderador (p)
Aumento	<b>1,0</b>
Igual	<b>0,5</b>
Menor	<b>0,0</b>

- Los porcentajes de respuesta de cada una de las opciones para el total nacional entonces se multiplican por los ponderadores asignados, obteniendo para cada pregunta un resultado  $R_n$  así:

$$R_n = \sum_{m=1}^M (r_{m,n} \times p_{m,n})$$

- En donde  $R_n$  es el resultado para la pregunta n (que puede tomar valores desde 1 hasta 5),  $r_{m,n}$  es el porcentaje de la opción de respuesta m en la pregunta n y  $p_{m,n}$  es el ponderador para la respuesta m de la pregunta n.
- Finalmente, el ICE es el promedio simple de los resultados de las 5 preguntas:

$$ICC = \frac{R_1 + R_2 + R_3 + R_4 + R_5}{5}$$





## Indicador de confianza empresarial – ICE

### Resultados para total nacional

### Junio - noviembre de 2020

Incremento de +2,1 puntos en el ICE

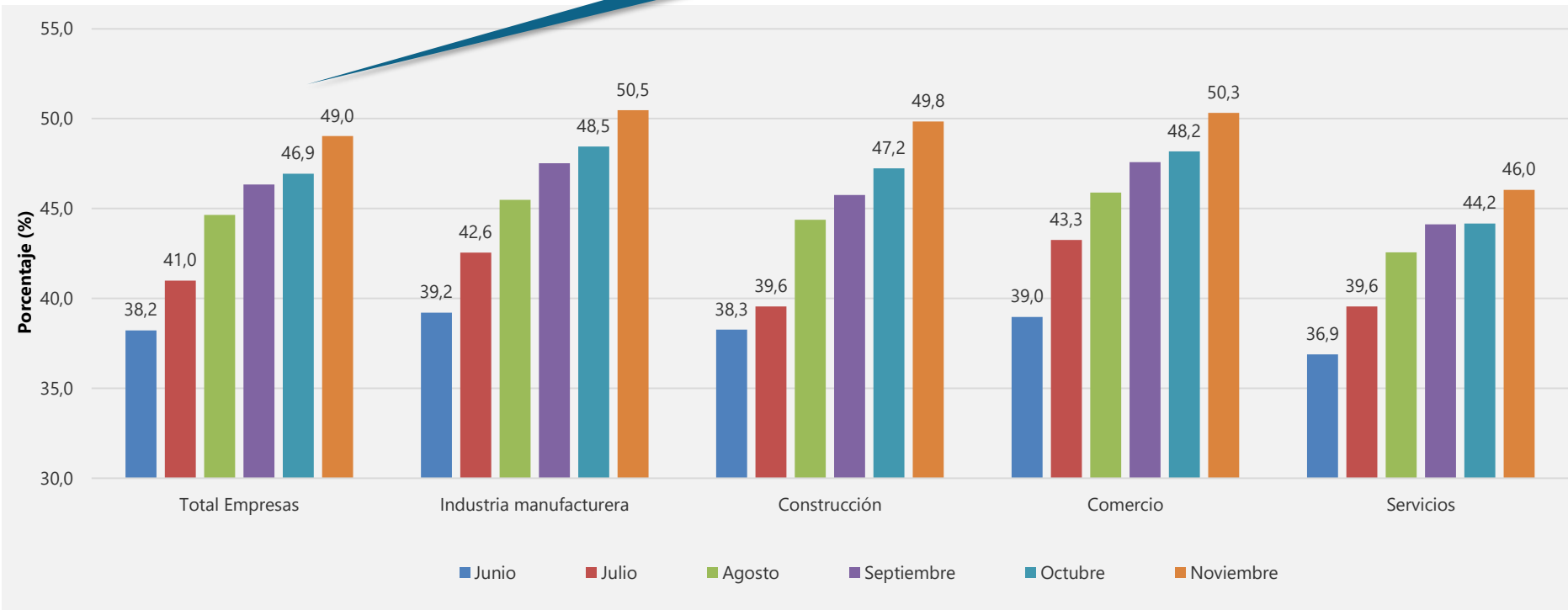

# Estado de las operaciones

---



El futuro  
es de todos

Gobierno  
de Colombia

## Porcentaje de empresas con operación normal Según sectores Abril – octubre de 2020

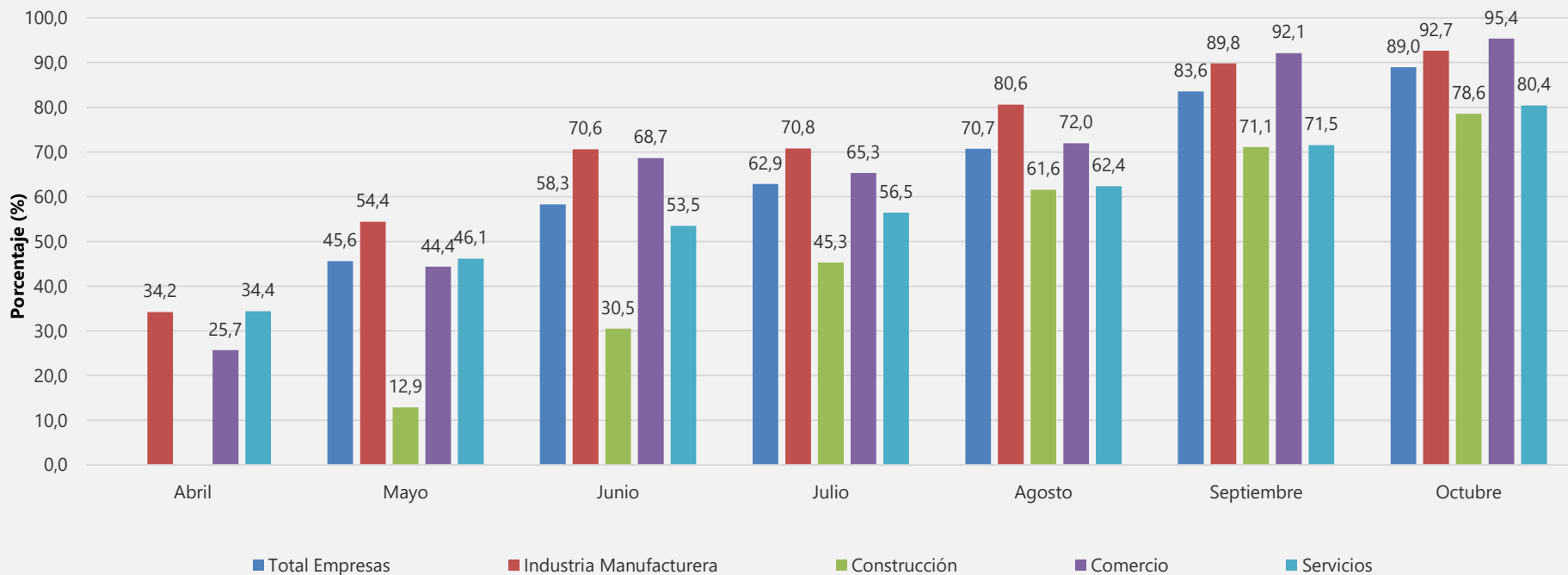

## Dispersión – porcentaje de empresas con operación normal Según sectores y divisiones CIIU mayo-octubre 2020

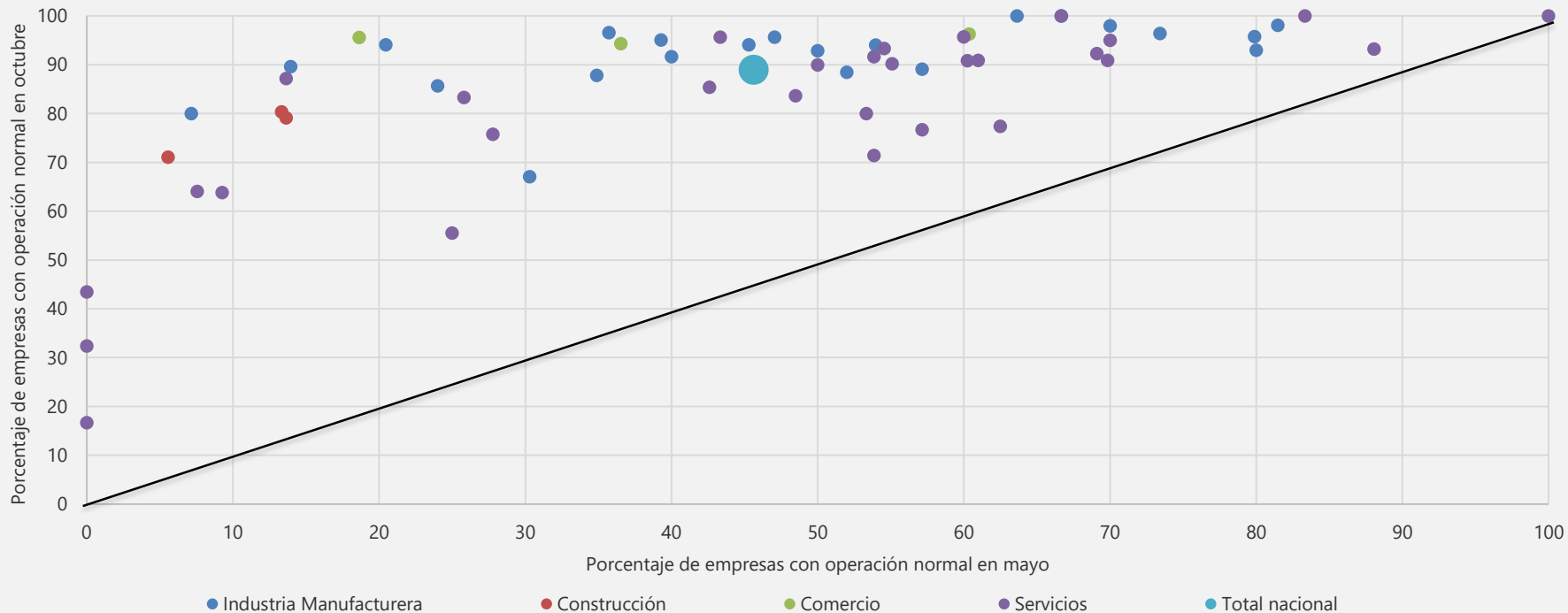

## Estado de las operaciones

### Industria manufacturera (top y bottom 7)

#### Octubre de 2020

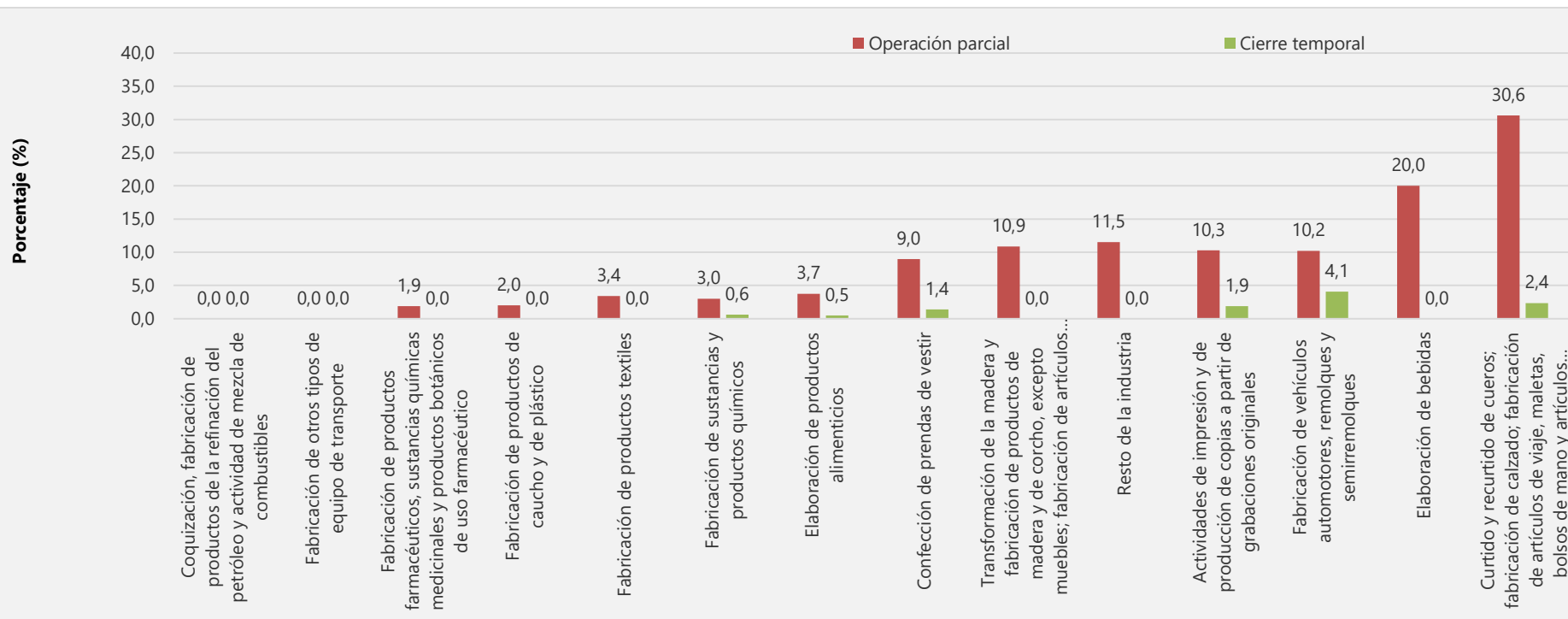



## Estado de las operaciones

### Construcción

Octubre de 2020

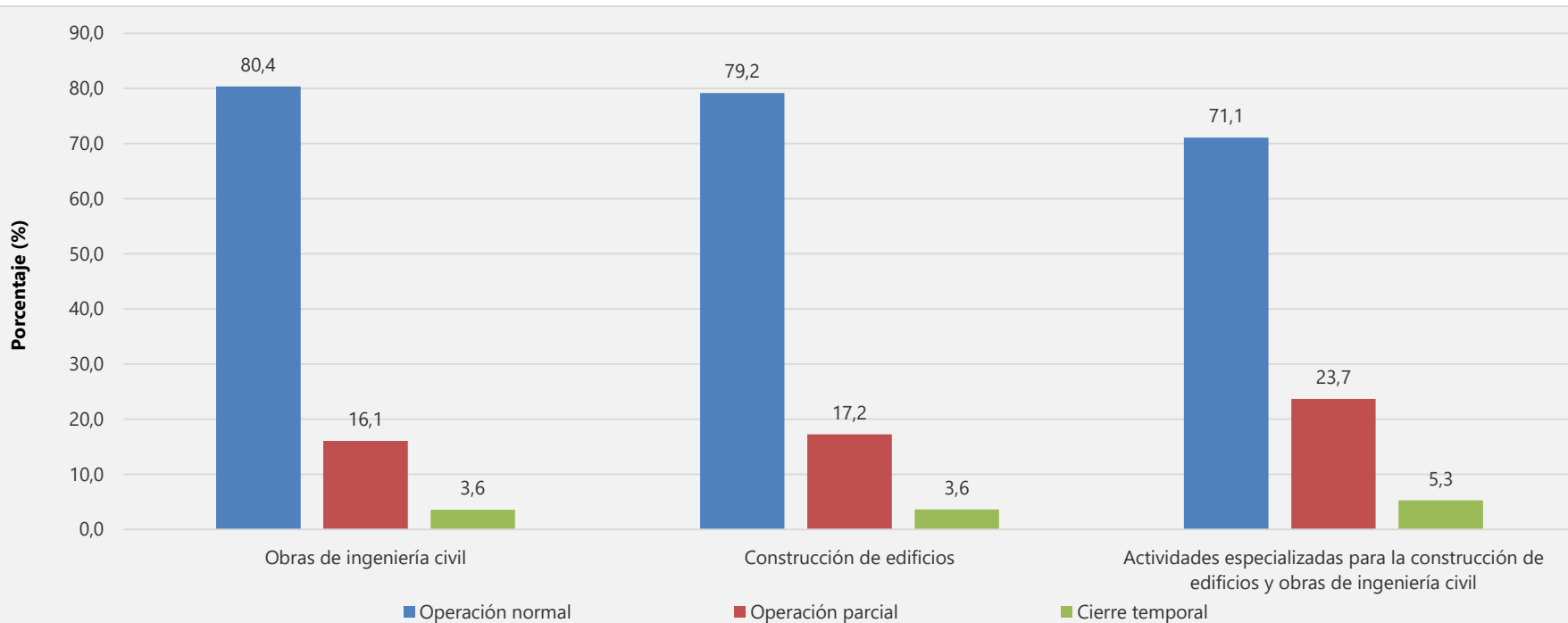

## Estado de las operaciones Servicios (top y bottom 7 en septiembre) Octubre de 2020

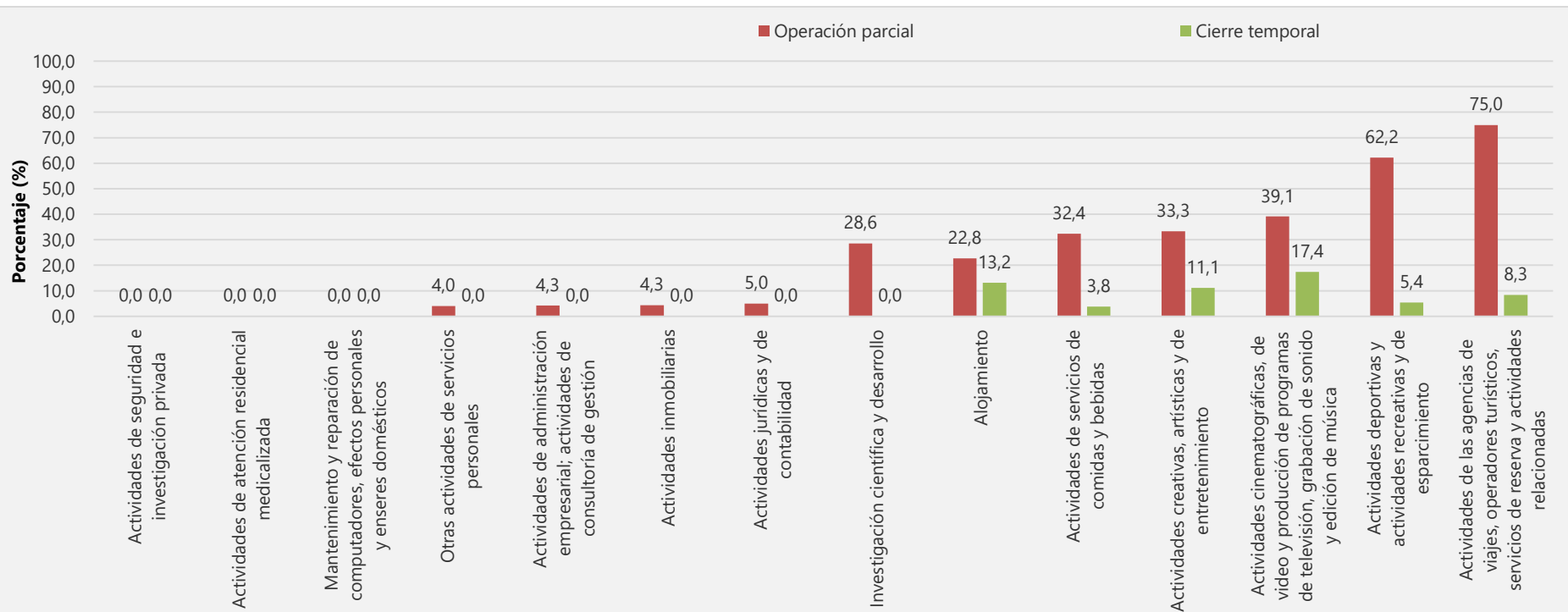

# Canales de afectación

---



El futuro  
es de todos

Gobierno  
de Colombia



## Canales de afectación de las empresas: porcentaje de empresas que reportaron reducción de trabajadores u horas laboradas

Según sectores

Abril – octubre 2020

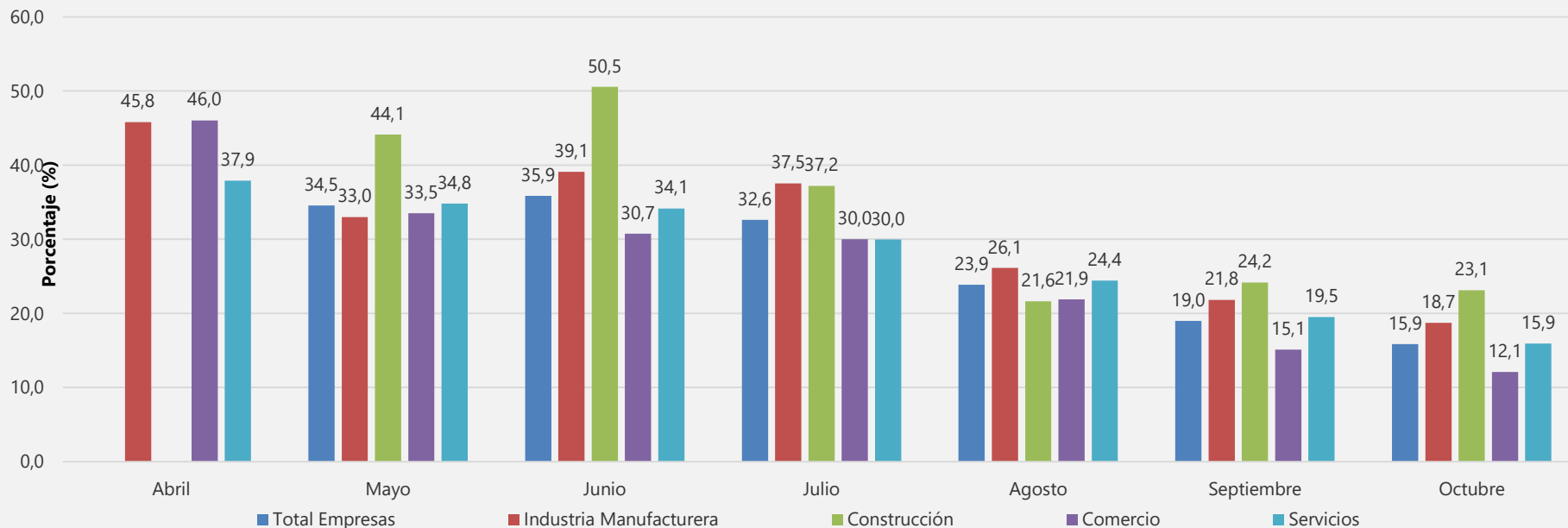

## Canales de afectación de las empresas: porcentaje de empresas que reportaron disminución en la demanda por sus productos o servicios

Según sectores

Abril – octubre 2020

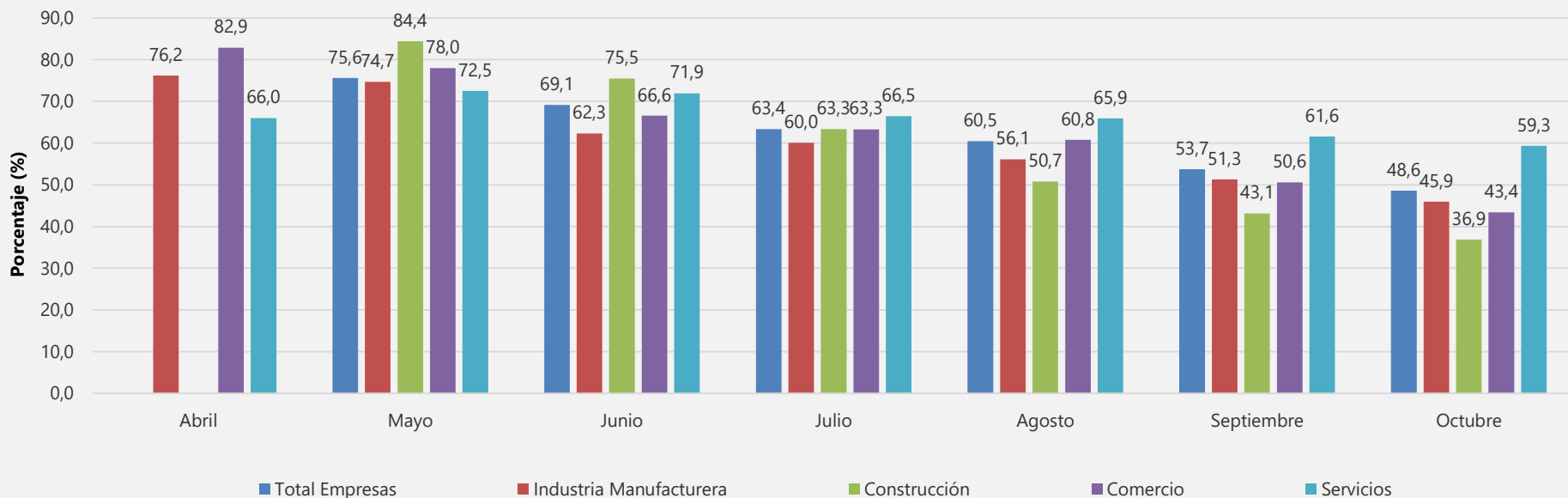

## Canales de afectación de las empresas: porcentaje de empresas que reportaron disminución en el flujo de efectivo

Según sectores

Abril – octubre 2020

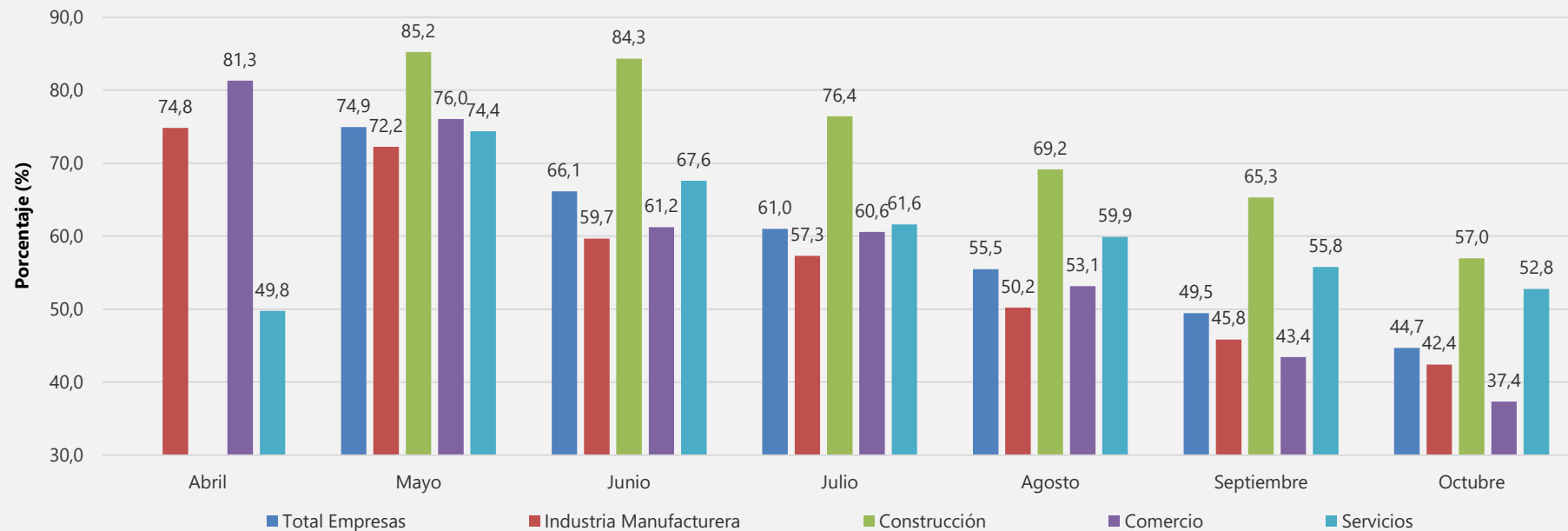

## Dispersión – porcentaje de empresas que reportaron disminución en la demanda y disminución en el flujo de caja

Según sectores y divisiones CIIU octubre 2020

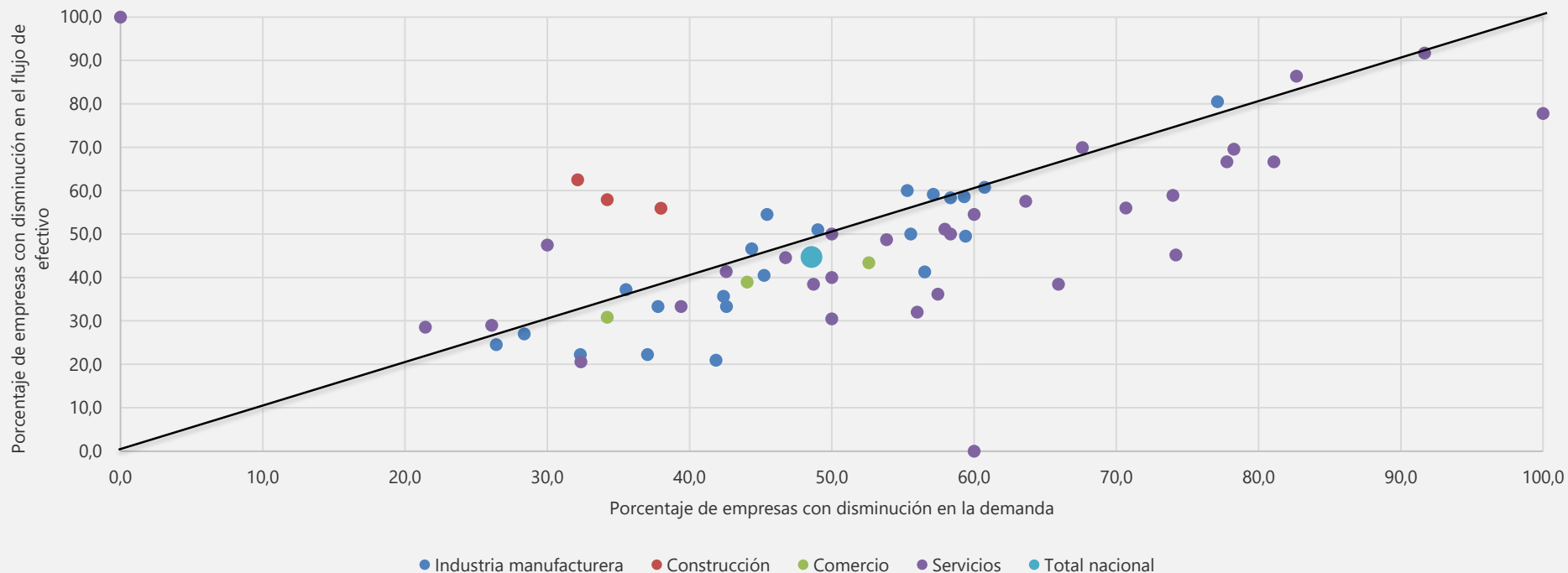

# Mecanismos de ajuste: uso de internet o de plataformas digitales

---



## Porcentaje de empresas que reportaron hacer uso de internet como mecanismo de ajuste para promover el trabajo en casa

Según sectores

Abril - octubre 2020

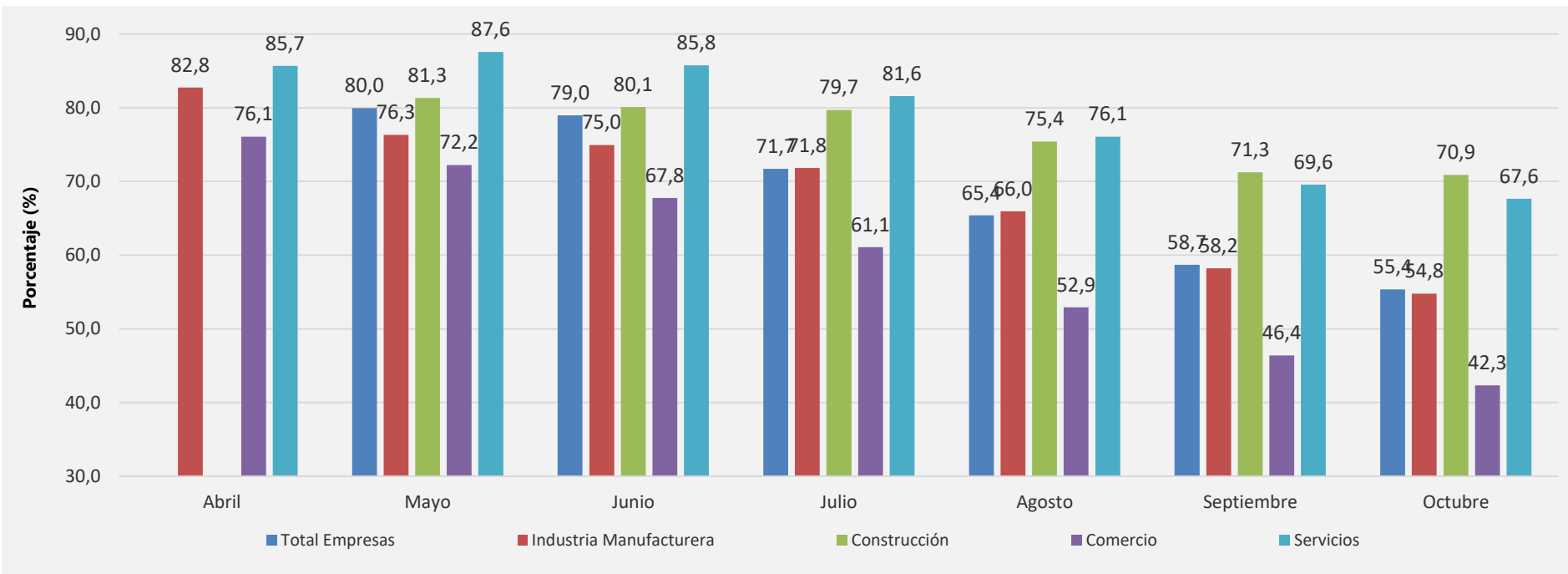



## Porcentaje de empresas que reportaron hacer uso de internet como mecanismo de ajuste para medios de pago

Según sectores

Abril - octubre 2020

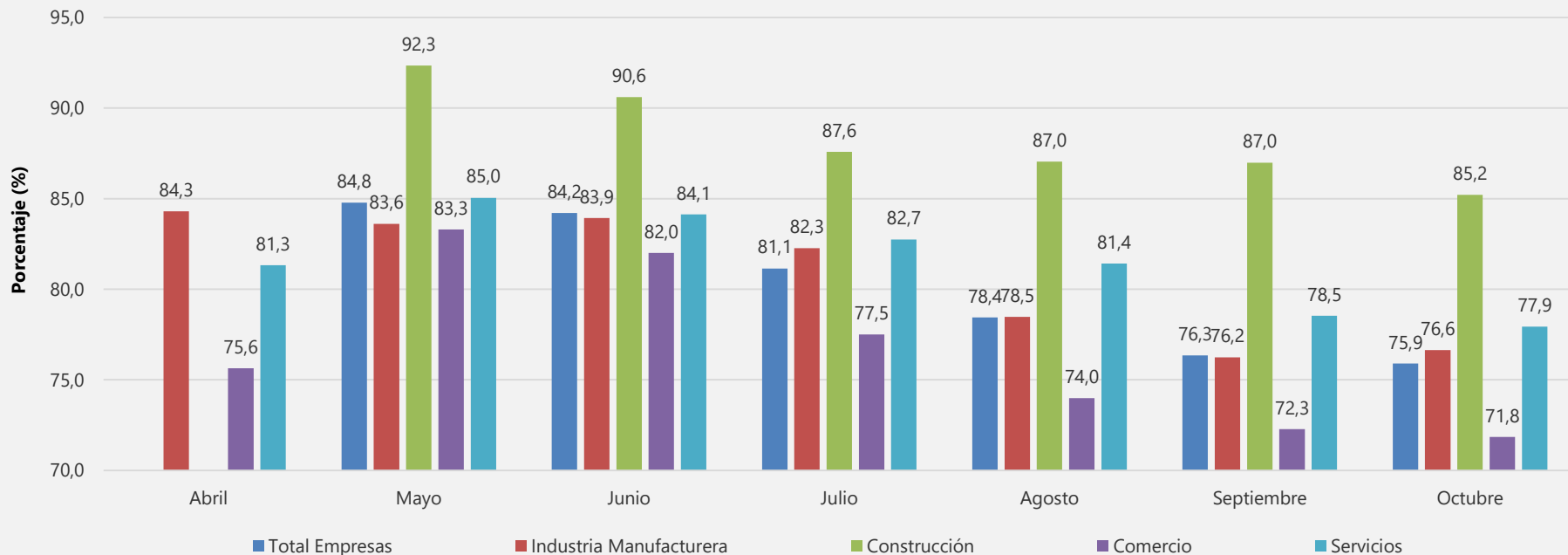

# Mecanismos de ajuste: organización de la empresa

---



El futuro  
es de todos

Gobierno  
de Colombia



## Porcentaje de empresas que reportaron haber realizado inversiones en soluciones digitales como mecanismo de ajuste para mantener la normalidad en operaciones y en demanda

Según sectores

Abril – octubre 2020

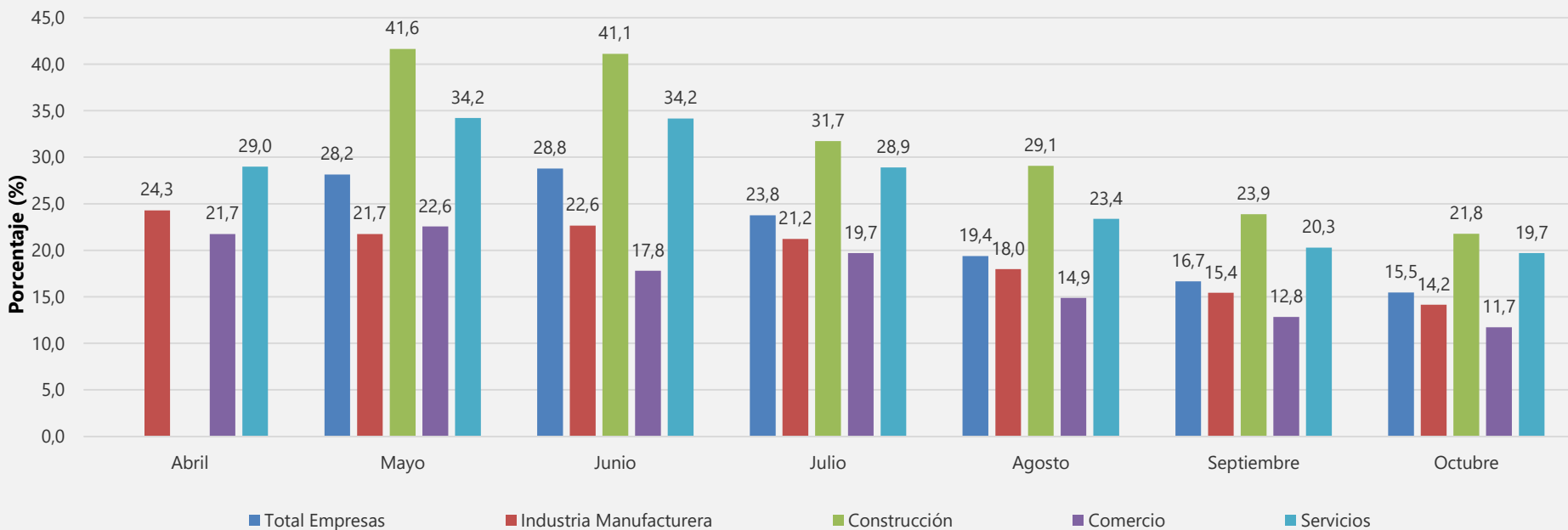

# Expectativas e incertidumbre

---



El futuro  
es de todos

Gobierno  
de Colombia

## Porcentaje de empresas que reportan que esperan un aumento en sus ingresos durante los próximos tres meses

Según sectores

Junio - noviembre 2020

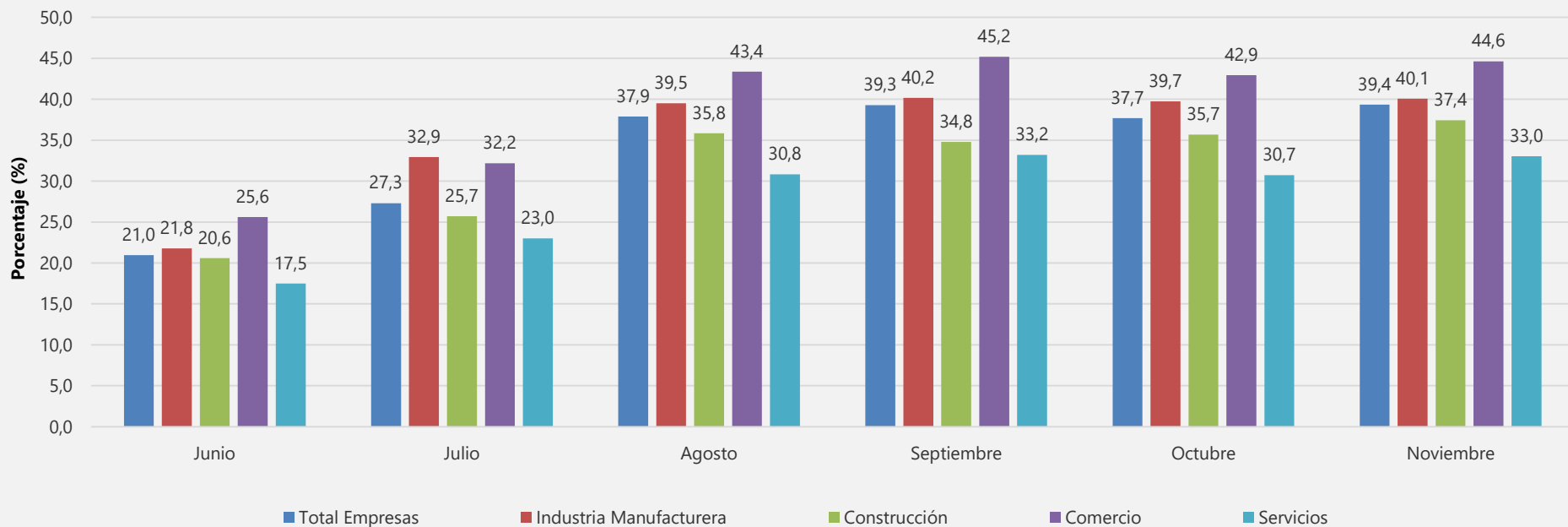



## Porcentaje de empresas que reportan que esperan estabilidad en el personal ocupado en la empresa durante los próximos tres meses

Según sectores

Junio - noviembre 2020

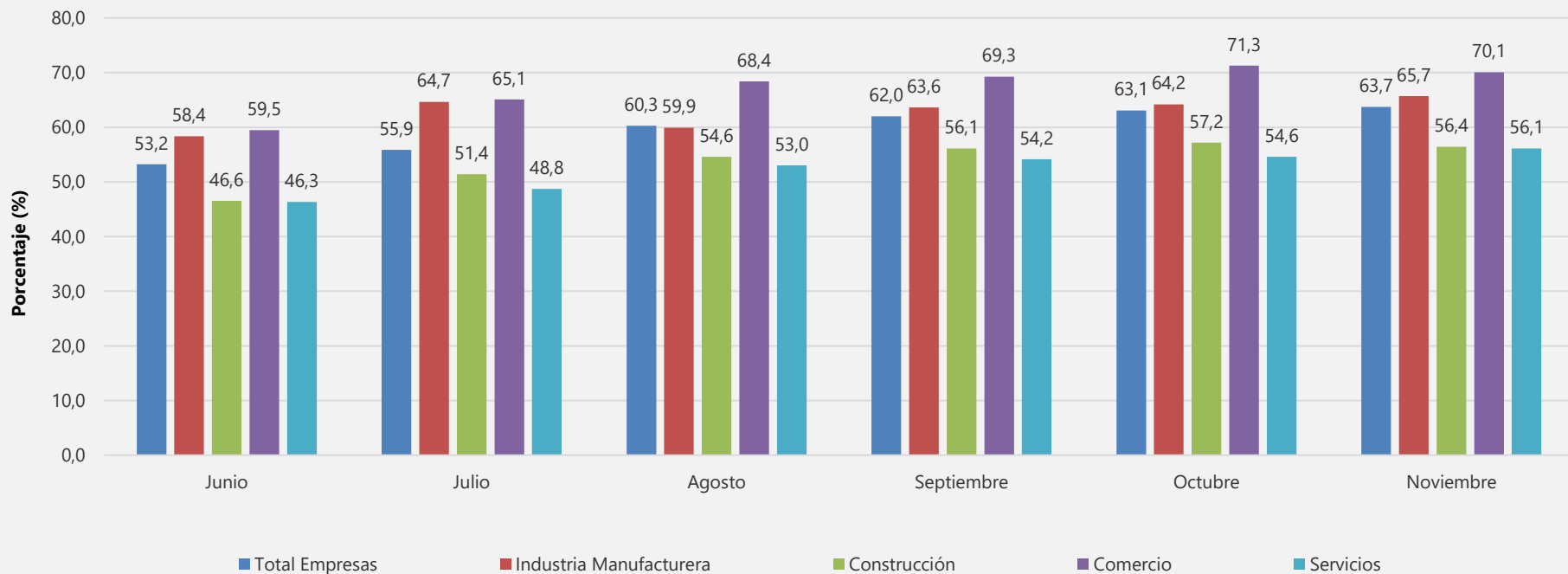

## Porcentaje de empresas que reportan que esperan retrasarse en el pago de sus pasivos pendientes durante el mes siguiente al de referencia

Según sectores

Junio - noviembre 2020

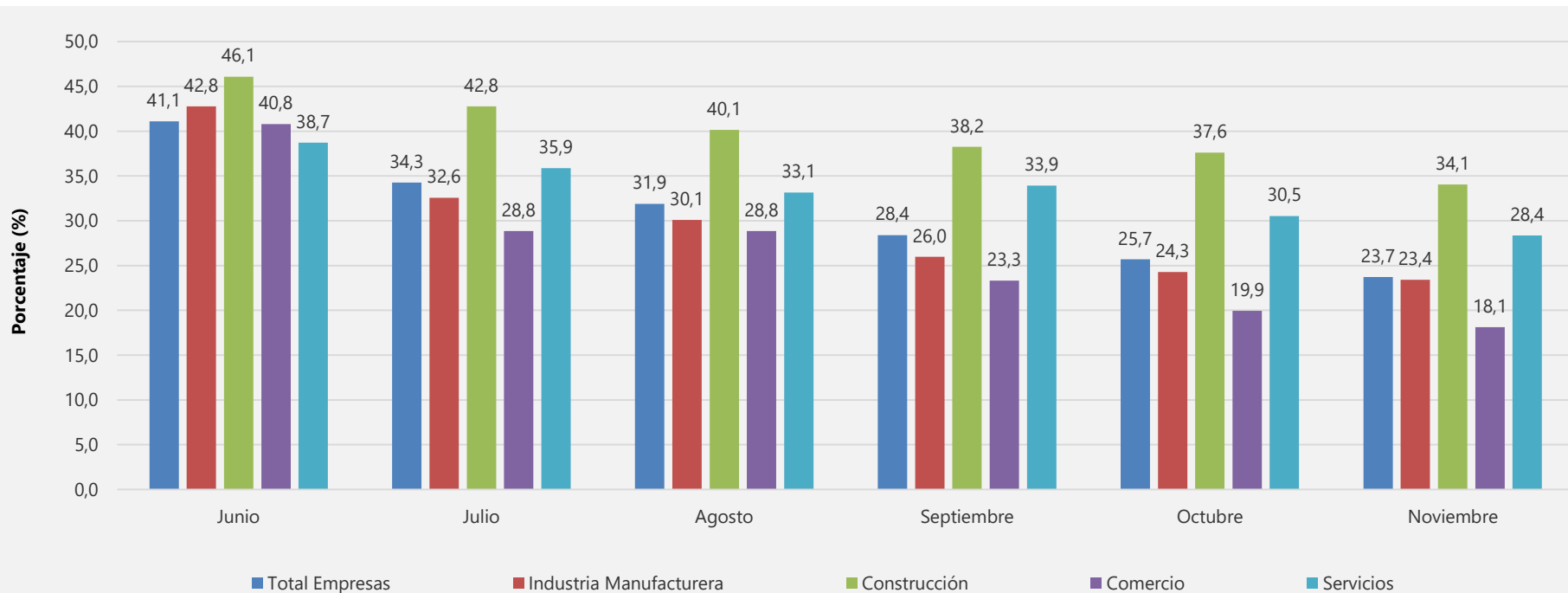

# Conocimiento, solicitud y beneficio de políticas gubernamentales de apoyo

---



El futuro  
es de todos

Gobierno  
de Colombia



## Porcentaje de empresas que tienen conocimiento de las políticas gubernamentales de apoyo al sector privado

### Según sectores

Mayo - noviembre 2020

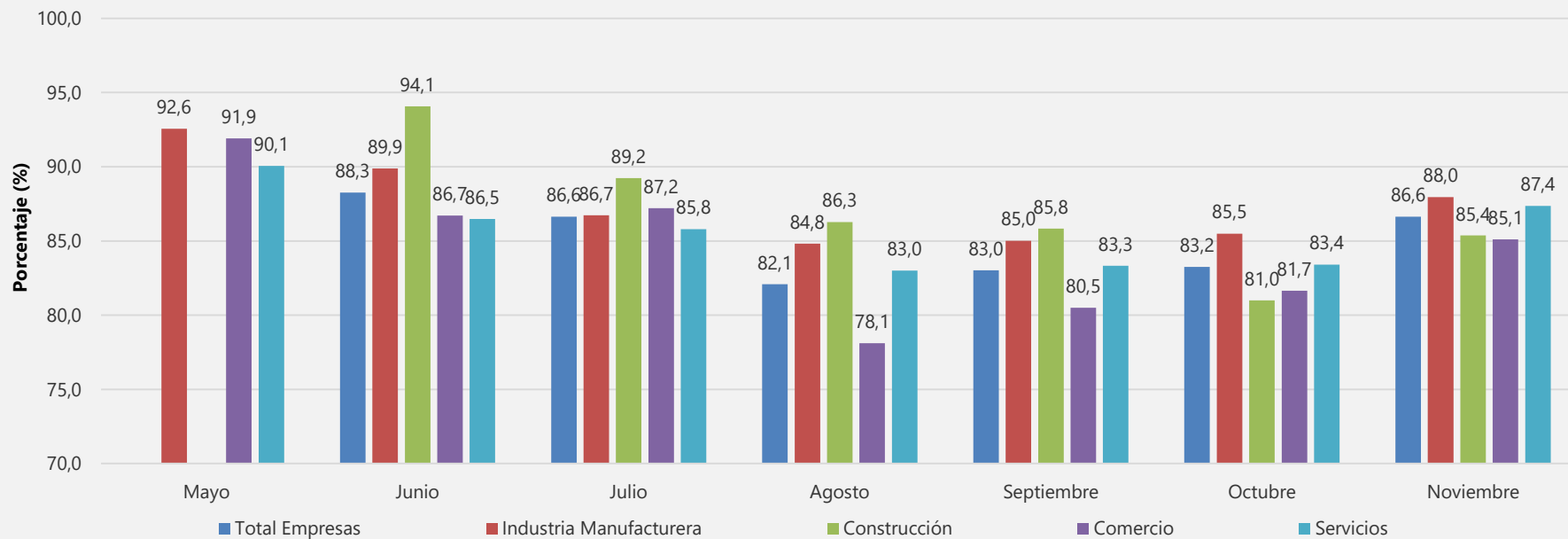

## Porcentaje de empresas que han solicitado o se han beneficiado de políticas gubernamentales de apoyo al sector privado

### Según sectores

### Mayo - noviembre 2020

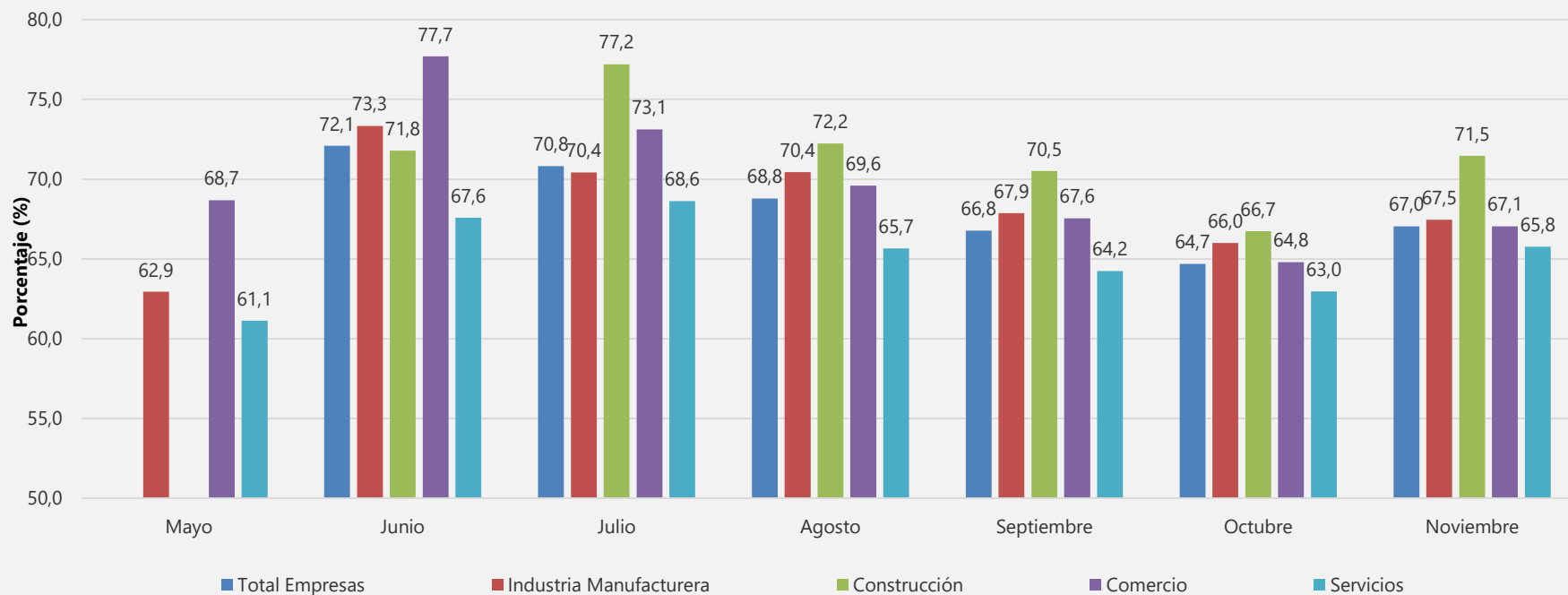



Encuesta

# Pulso Empresarial



**Resultados para la séptima ronda  
(octubre – noviembre de 2020)**

*Diciembre 14 de 2020*



El futuro  
es de todos

Gobierno  
de Colombia



@DANEColombia



@DANE\_Colombia



/DANEColombia



/DANEColombia

[www.dane.gov.co](http://www.dane.gov.co)