

Encuesta

Pulso Empresarial



**Resultados para la cuarta ronda
(julio - agosto de 2020)**



El futuro
es de todos

Gobierno
de Colombia

Septiembre 22 de 2020



Agenda

1

**Generalidades
de la encuesta.**

2

**Resultados de
Pulso Empresarial.**

Generalidades de la encuesta



El futuro
es de todos

Gobierno
de Colombia

Generalidades: Encuesta Pulso Empresarial – EPE

- **Objetivo:** medir el efecto de la emergencia económica, social y ambiental causada por el COVID-19 en las actividades económicas de las empresas, y hacer seguimiento a sus mecanismos de ajuste y gestión. Esta encuesta utiliza el directorio de las encuestas económicas mensuales de manufactura, comercio y servicios y recolecta información de aproximadamente 8.400 empresas en los tres sectores.

- **Unidad estadística:** empresas

- **Puntos básicos de medición:**
 1. Estado de operaciones.
 2. Canales de afectación de las operaciones y el personal ocupado.
 3. Mecanismos de ajuste implementados.
 4. Expectativas sobre el comportamiento de la economía.
 5. Percepción sobre las políticas de apoyo y beneficios acogidos por la empresa.



Generalidades:

Encuesta Pulso Empresarial – EPE

- **Periodo de recolección de la cuarta ronda:** del 15 de agosto al 15 de septiembre, con periodo de referencia de julio de 2020, para las preguntas de estado general de la empresa, y para agosto en las preguntas de percepción.
- **Método de recolección:** encuesta tipo CAWI, con un enlace enviado a las empresas del directorio de las encuestas mensuales.
- **Cobertura de la cuarta ronda:** cobertura del 84,7% del total de las empresas a las que se les envió el enlace.
- **Productos de publicación:** anexos con los resultados desagregados por sector (Comercio, Servicios, Construcción e Industria manufacturera) y por división (código CIIU Rev. 4 a dos dígitos).

Resultados de la Encuesta Pulso Empresarial



El futuro
es de todos

Gobierno
de Colombia

Julio – agosto de 2020

Indicador de Confianza Empresarial - ICE



El futuro
es de todos

Gobierno
de Colombia



Indicador de confianza empresarial – ICE

Enfoque conceptual y metodológico

- La Organización para la Cooperación y Desarrollo Económicos – OCDE recomienda realizar encuestas sobre confianza empresarial con el propósito de realizar análisis del desarrollo económico en el corto plazo.
- Con base en estas encuestas se construyen **indicadores compuestos** como el de confianza empresarial, en el que se integran las mediciones *mensuales* de las valoraciones de las empresas sobre el comportamiento de la economía.
- En ese sentido, y con el propósito de hacer comparable el indicador con el que es producido regularmente por México, Alemania, Francia, Italia, Japón y Estados Unidos, este indicador incluye la valoración sobre el comportamiento de la economía de la empresa (presente/futura), de la economía en general (presente/futura) y de las expectativas de la capacidad de realizar inversiones por parte de la empresa.
- Del módulo de **Expectativas e incertidumbre** que se incluyó en la Encuesta de Pulso Empresarial se toman las siguientes preguntas:
 1. ¿Cómo considera usted la situación económica de su empresa comparada con la de hace 12 meses?
 2. ¿Cómo cree usted que será la situación económica de su empresa dentro de 12 meses comparada con la actual?
 3. ¿Cómo considera hoy la situación económica del país comparada con la de hace 12 meses?
 4. ¿Cómo cree que será la situación económica del país dentro de 12 meses comparada con la situación actual?
 5. De cara a los siguientes tres meses, ¿cuál es el cambio esperado que usted anticipa en la inversión (por ejemplo, maquinaria, equipo, construcciones, equipo de transporte, logística, soluciones digitales, procesos) de esta empresa con respecto al mismo periodo del año pasado?

Indicador de confianza empresarial – ICE

Cálculo del indicador

- Las 5 preguntas que componen el ICE tienen opciones de respuesta con ponderadores diferenciados con el propósito de capturar adecuadamente las percepciones de confianza.
- Las preguntas sobre el comportamiento de la economía de la empresa (presente/futura), de la economía en general (presente/futura), y de la inversión se ponderan así:

Comportamiento de la economía	
Opción de respuesta (r)	Ponderador (p)
Mucho mejor	1,0
Mejor	0,75
Igual	0,5
Peor	0,25
Mucho peor	0,0

Capacidades de inversión	
Opción de respuesta (r)	Ponderador (p)
Aumento	1,0
Igual	0,5
Menor	0,0

- Los porcentajes de respuesta de cada una de las opciones para el total nacional entonces se multiplican por los ponderadores asignados, obteniendo para cada pregunta un resultado R_n así:

$$R_n = \sum_{m=1}^M (r_{m,n} \times p_{m,n})$$

- En donde R_n es el resultado para la pregunta n (que puede tomar valores desde 1 hasta 5), $r_{m,n}$ es el porcentaje de la opción de respuesta m en la pregunta n y $p_{m,n}$ es el ponderador para la respuesta m de la pregunta n.
- Finalmente, el ICE es el promedio simple de los resultados de las 5 preguntas:

$$ICC = \frac{R_1 + R_2 + R_3 + R_4 + R_5}{5}$$

Indicador de confianza empresarial – ICE

Resultados para total nacional

Junio - agosto de 2020

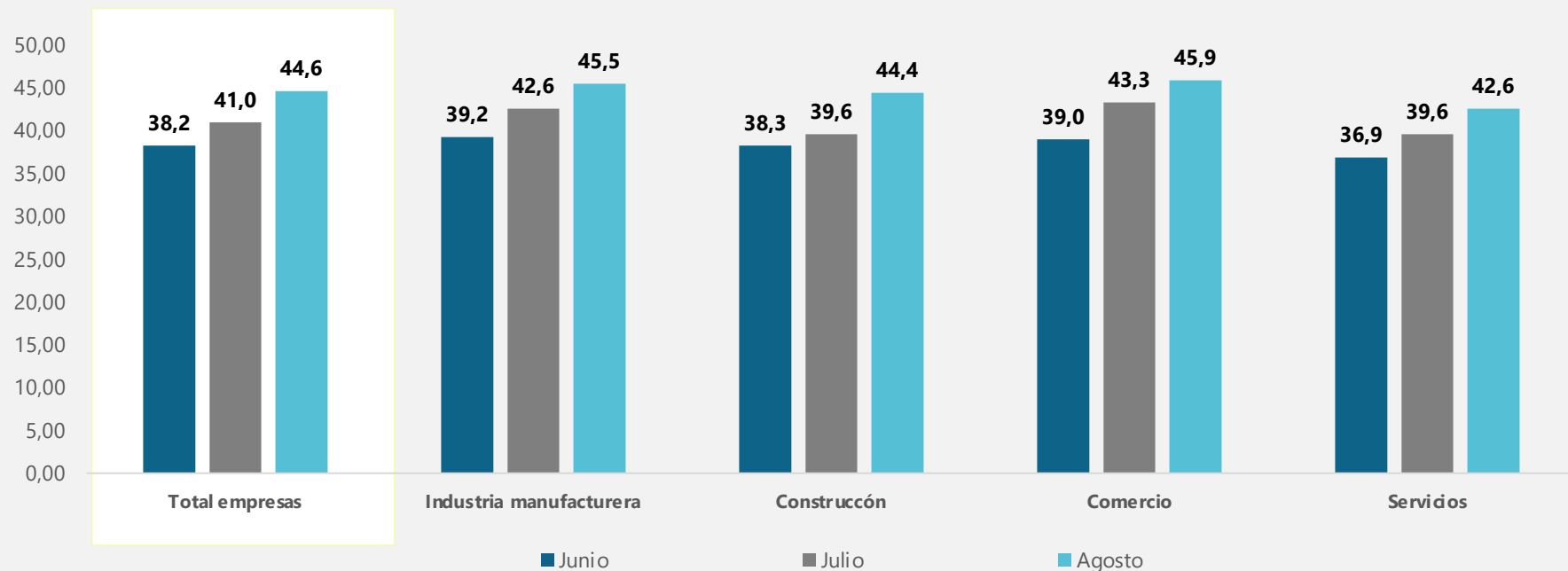

ENCUESTA DE OPINIÓN EMPRESARIAL

JULIO 2020



INDICE DE CONFIANZA
COMERCIAL

ICCO

JULIO

7,1%



JUNIO

-3,0%

INDICE DE CONFIANZA
INDUSTRIAL

ICI

JULIO

-8,5%



JUNIO

-20,8%

Fuente: Tomado el día 22 de septiembre.
<https://www.fedesarrollo.org.co/encuestas/empresarial-eeo>

Estado de las operaciones



El futuro
es de todos

Gobierno
de Colombia

Estado de las operaciones de las empresas Según sectores Junio - julio de 2020

Julio 2020

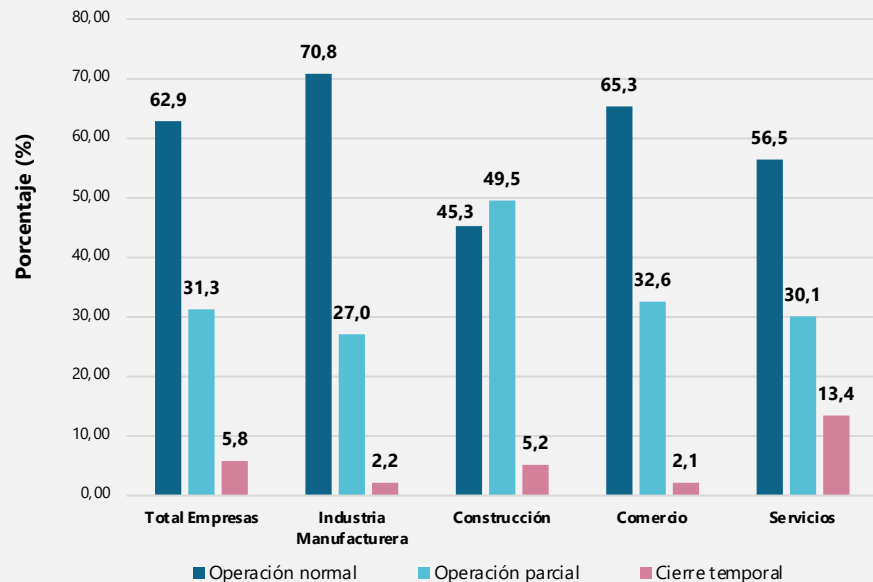

Variaciones junio - julio 2020

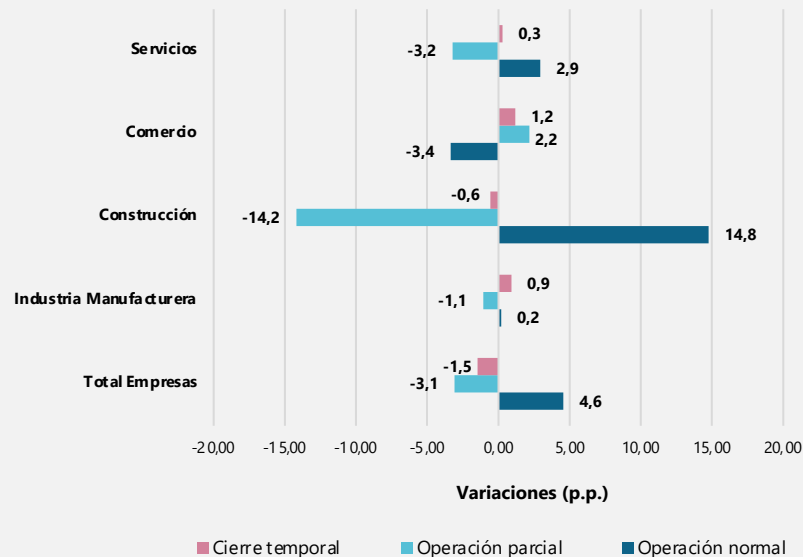

Canales de afectación



El futuro
es de todos

Gobierno
de Colombia

Canales de afectación de las empresas Según sectores Junio - julio 2020

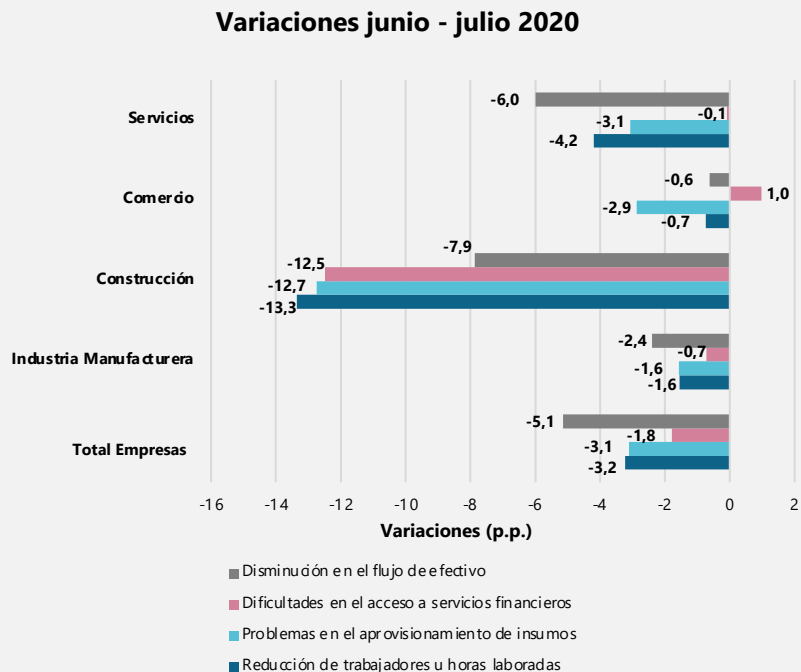
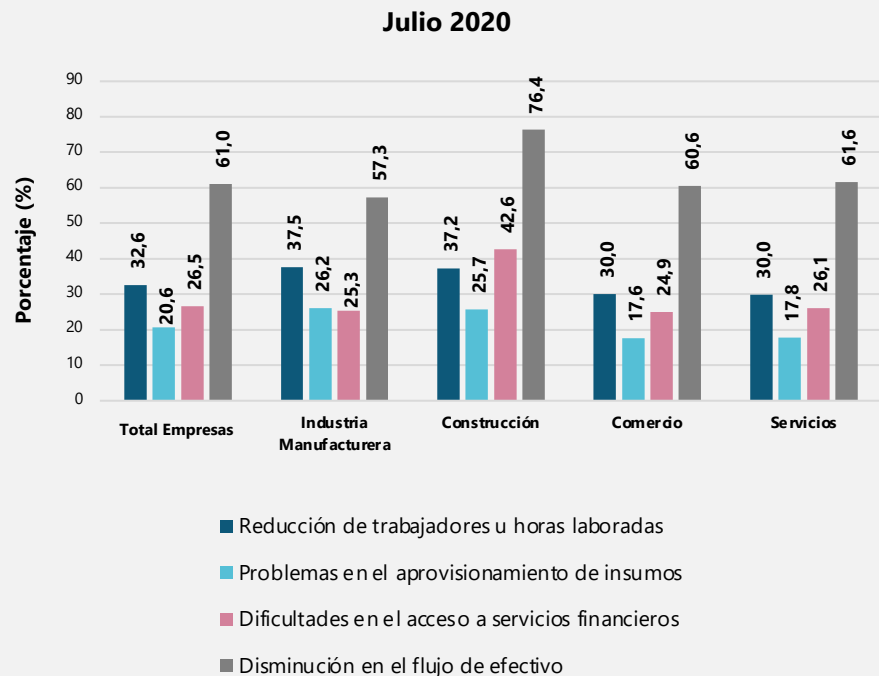



¿Durante julio su empresa experimentó un aumento, disminución o ningún cambio en la demanda?

Respuesta según sectores

Junio - julio 2020

Julio 2020

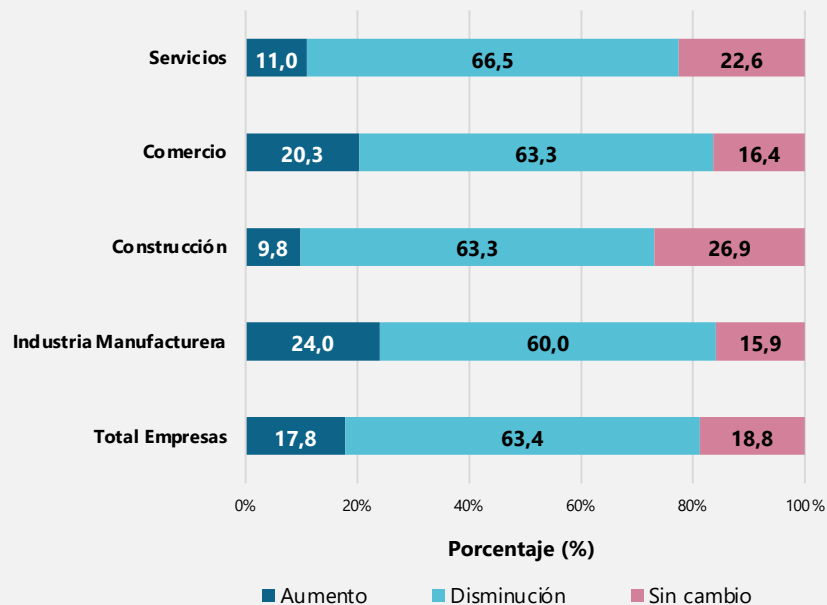

Variaciones junio - julio 2020

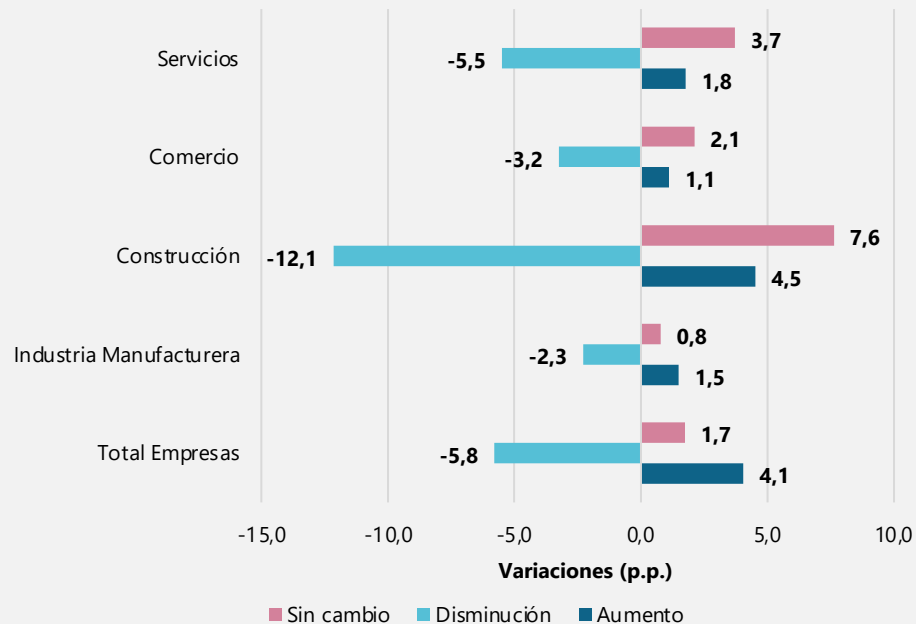

Mecanismos de ajuste: uso de internet o de plataformas digitales





Uso de internet como mecanismo de ajuste para trabajo en casa

Según sectores

Junio - julio 2020

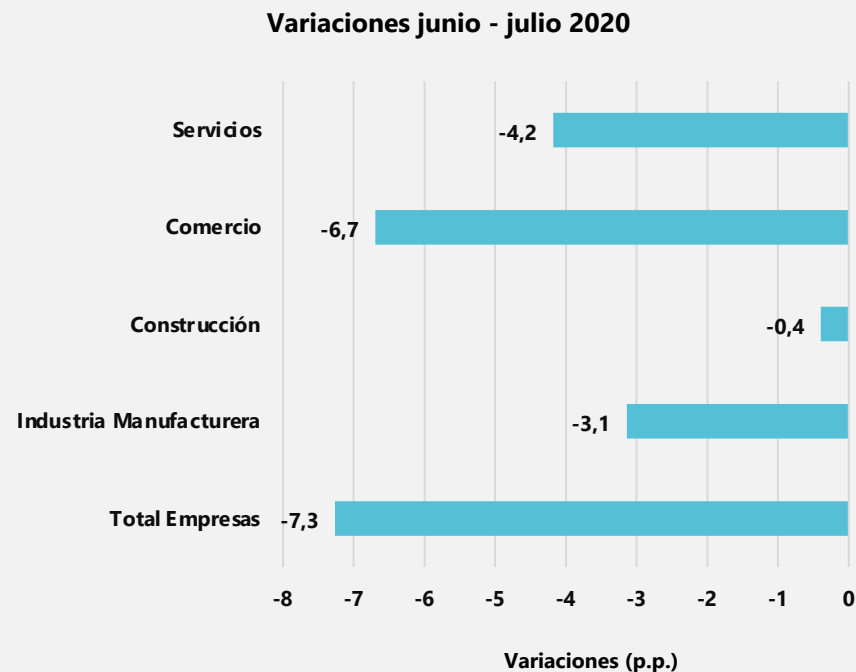
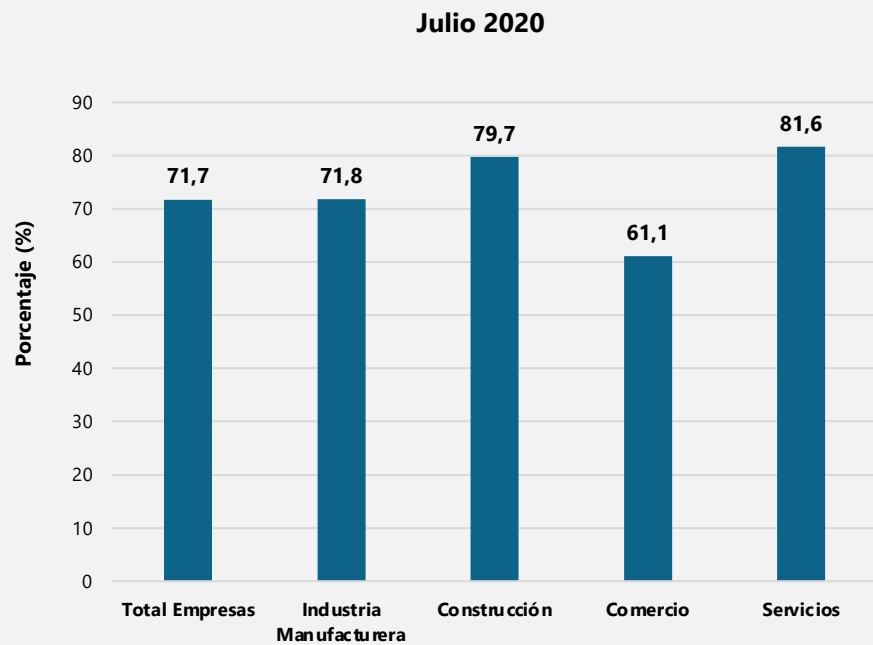

Uso de internet como mecanismo de ajuste para otras actividades

Según sectores

Junio - julio 2020

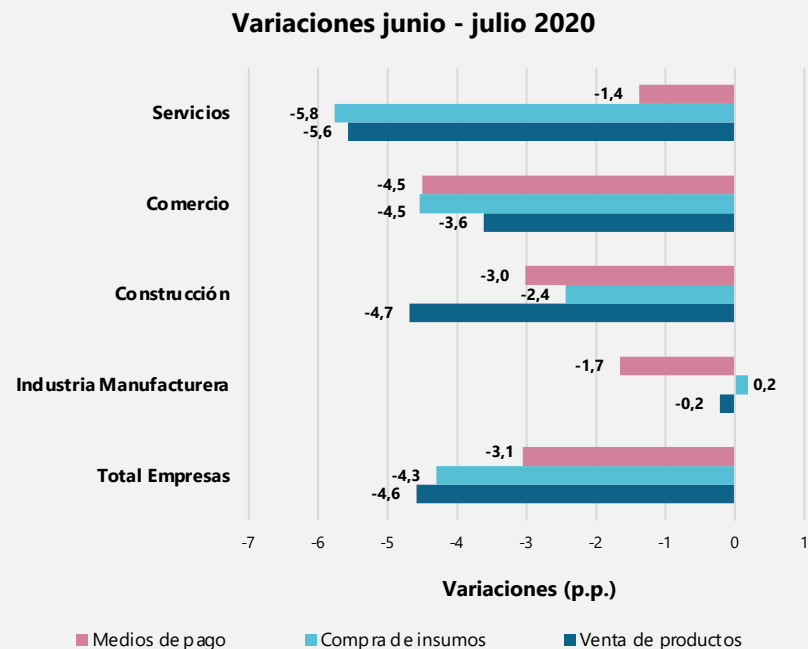
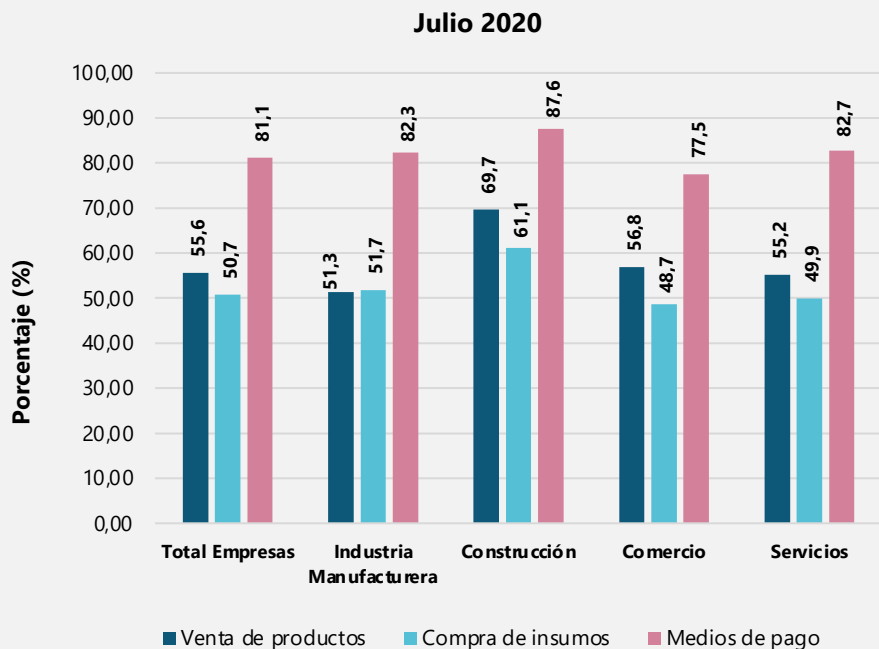

Mecanismos de ajuste: organización de la empresa



El futuro
es de todos

Gobierno
de Colombia

Mecanismos de ajuste para mantener la normalidad en operaciones y en demanda: innovación Según sectores Junio-julio 2020

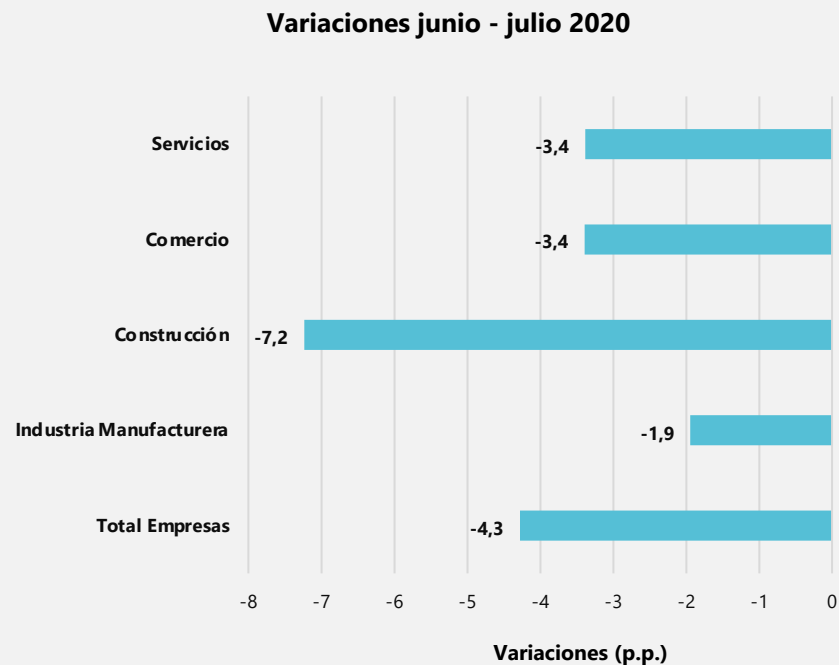
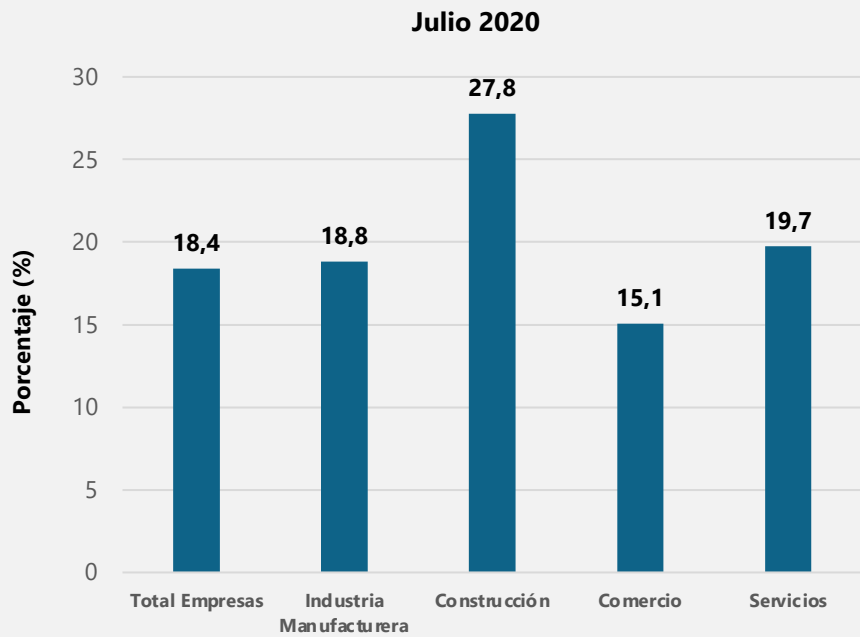

Mecanismos de ajuste para mantener la normalidad en operaciones y en demanda: actividades en I+D

Según sectores

Junio - julio 2020

Julio 2020

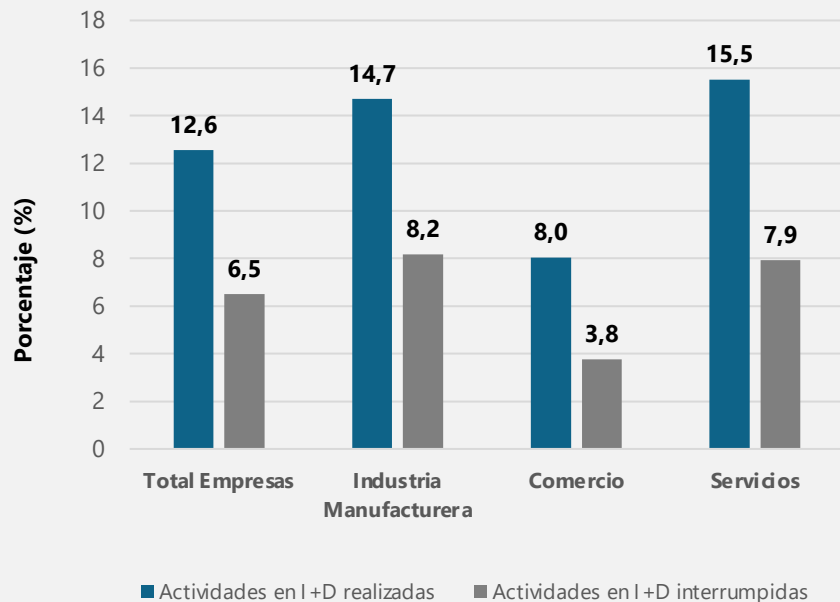

Variaciones junio - julio 2020

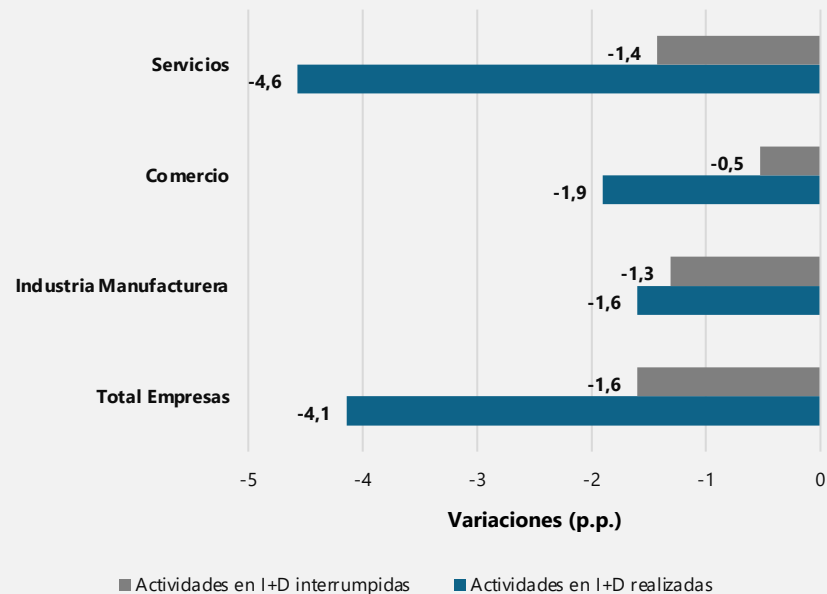

Mecanismos de ajuste: cambios en el porcentaje de empleados trabajando en casa con respecto al mismo periodo del año anterior

Según sectores

Junio - julio 2020

Julio 2020

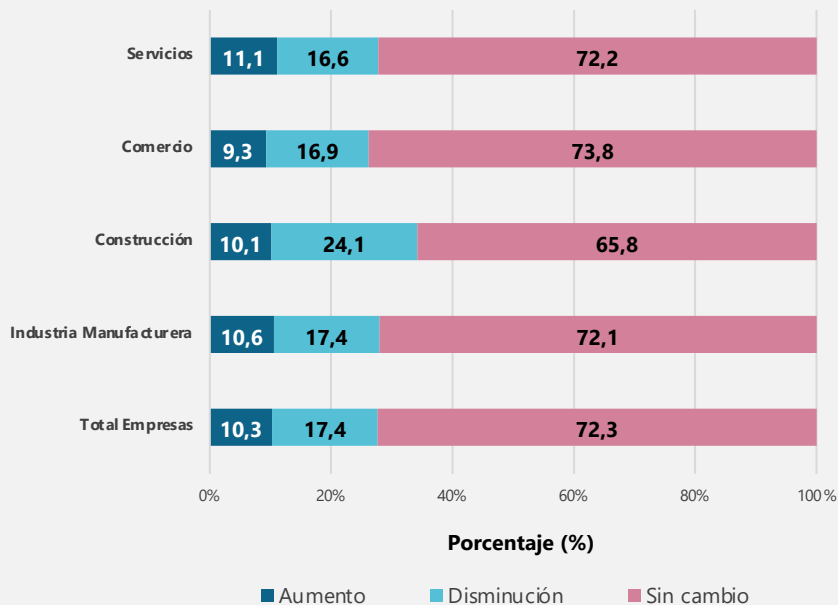

Variaciones junio - julio 2020

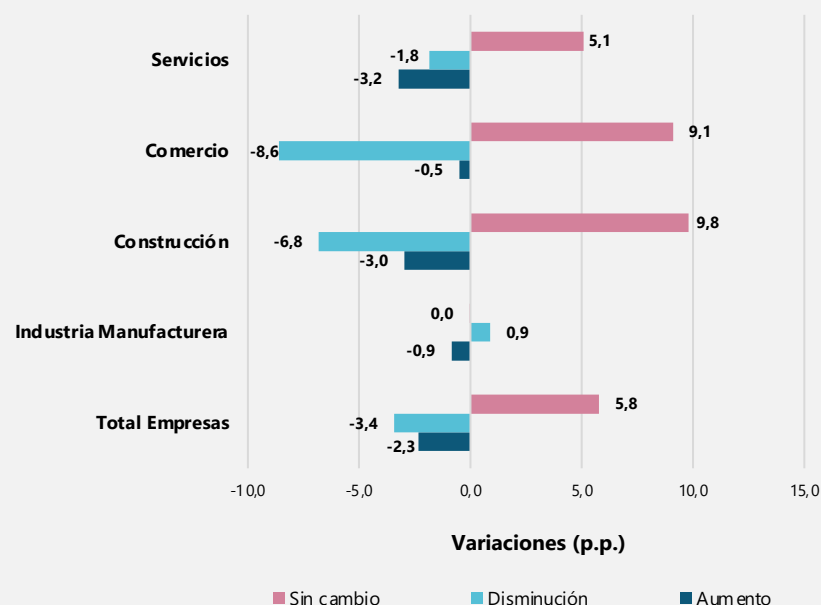

Expectativas e incertidumbre



El futuro
es de todos

Gobierno
de Colombia

Comportamiento de los ingresos durante los próximos tres meses Según sectores Julio - agosto 2020

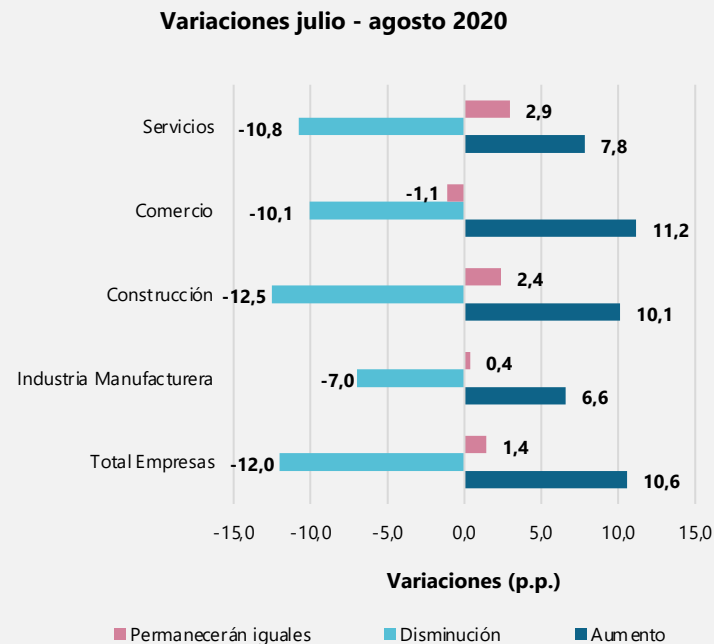
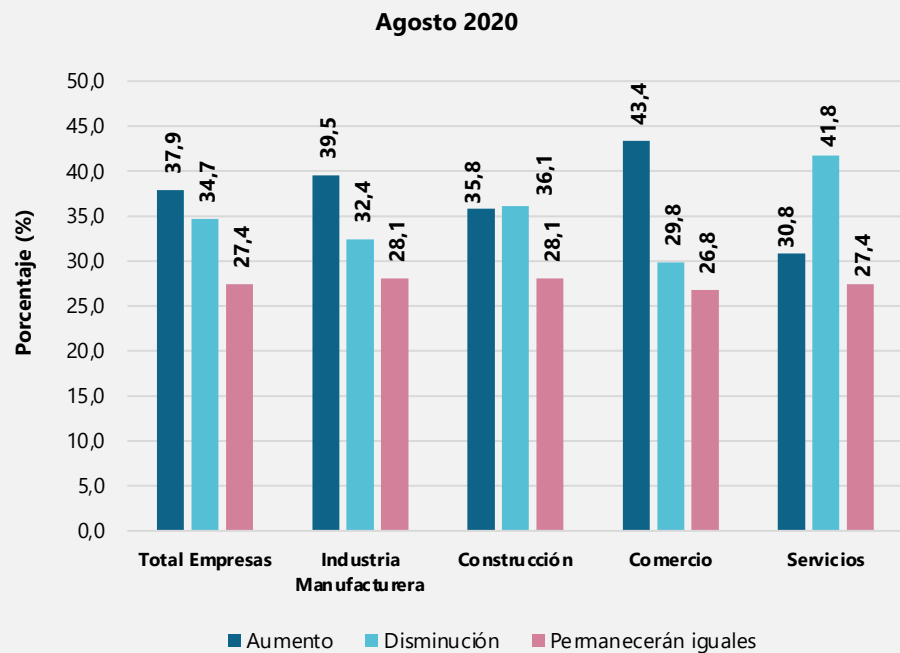

Comportamiento del personal ocupado durante los próximos tres meses

Según sectores

Julio - agosto 2020

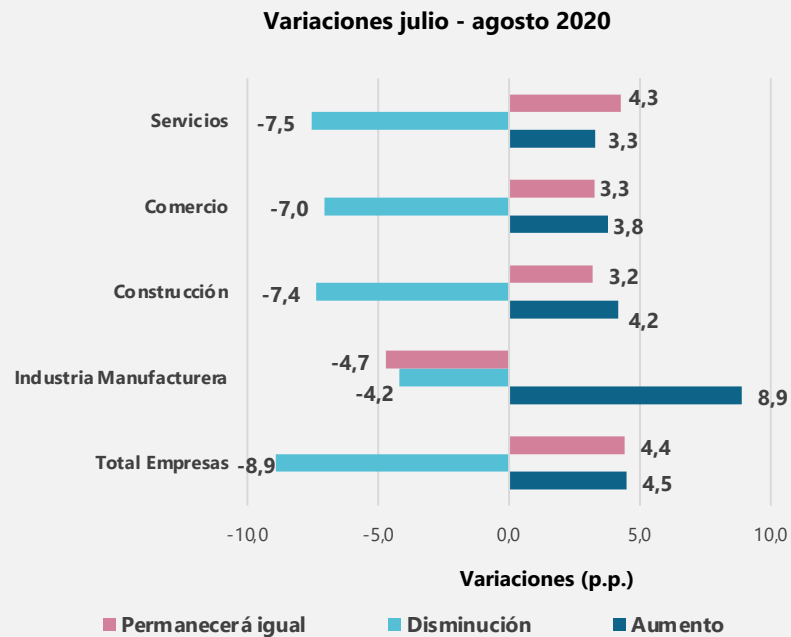
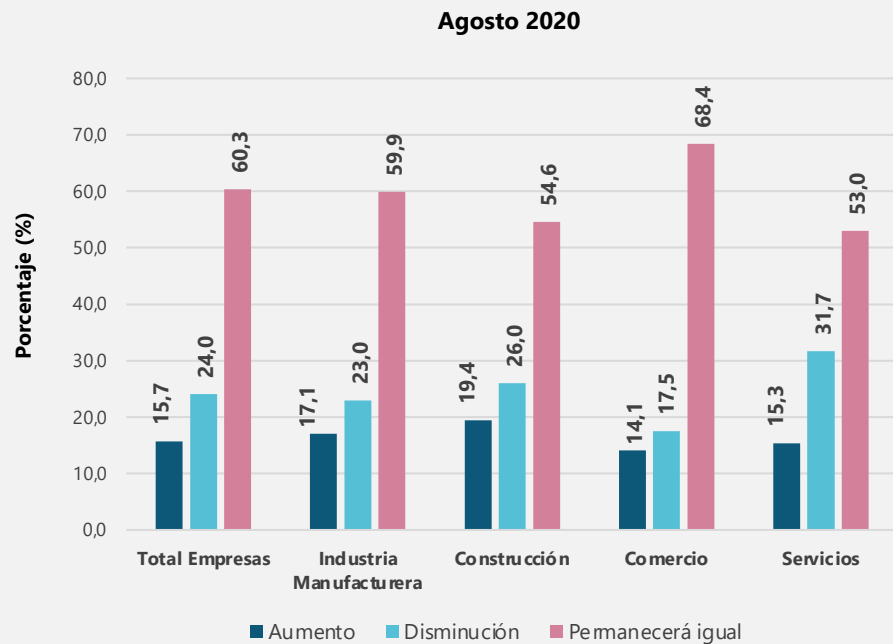

Políticas gubernamentales de apoyo, y beneficios recibidos por las empresas



El futuro
es de todos

Gobierno
de Colombia



Conocimiento y beneficio de políticas gubernamentales de apoyo al sector privado

Según sectores

Agosto 2020

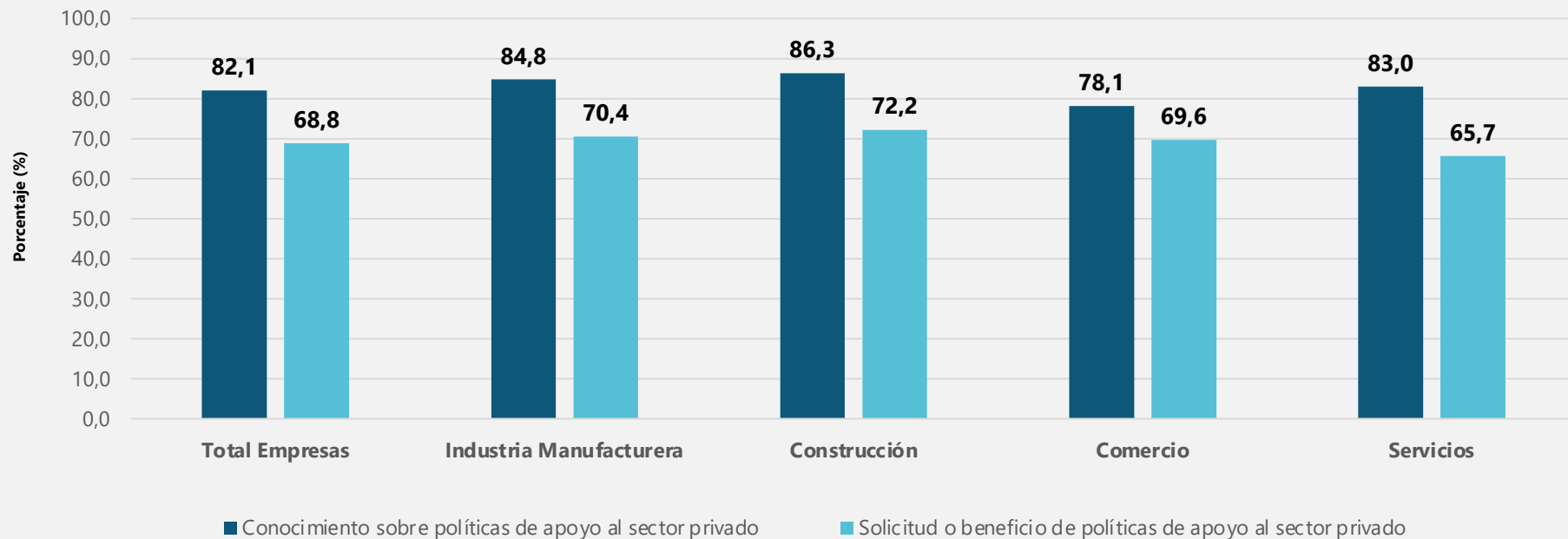

Encuesta

Pulso Empresarial



**Resultados para la cuarta ronda
(julio - agosto de 2020)**

Septiembre 22 de 2020



El futuro
es de todos

Gobierno
de Colombia



@DANEColombia



@DANE_Colombia



/DANEColombia



/DANEColombia

www.dane.gov.co