

# Rueda de prensa

---

## Encuestas mensuales económicas Resultados de abril de 2022



El futuro  
es de todos

Gobierno  
de Colombia

Junio 15 de 2022

# Resultados de la Encuesta Pulso Empresarial

---

*Abril-Mayo de 2022*



El futuro  
es de todos

Gobierno  
de Colombia

# Indicador de Confianza Empresarial - ICE

---



El futuro  
es de todos

Gobierno  
de Colombia

## Indicador de confianza empresarial – ICE

### Resultados para total nacional

### Junio de 2020 – Mayo de 2022

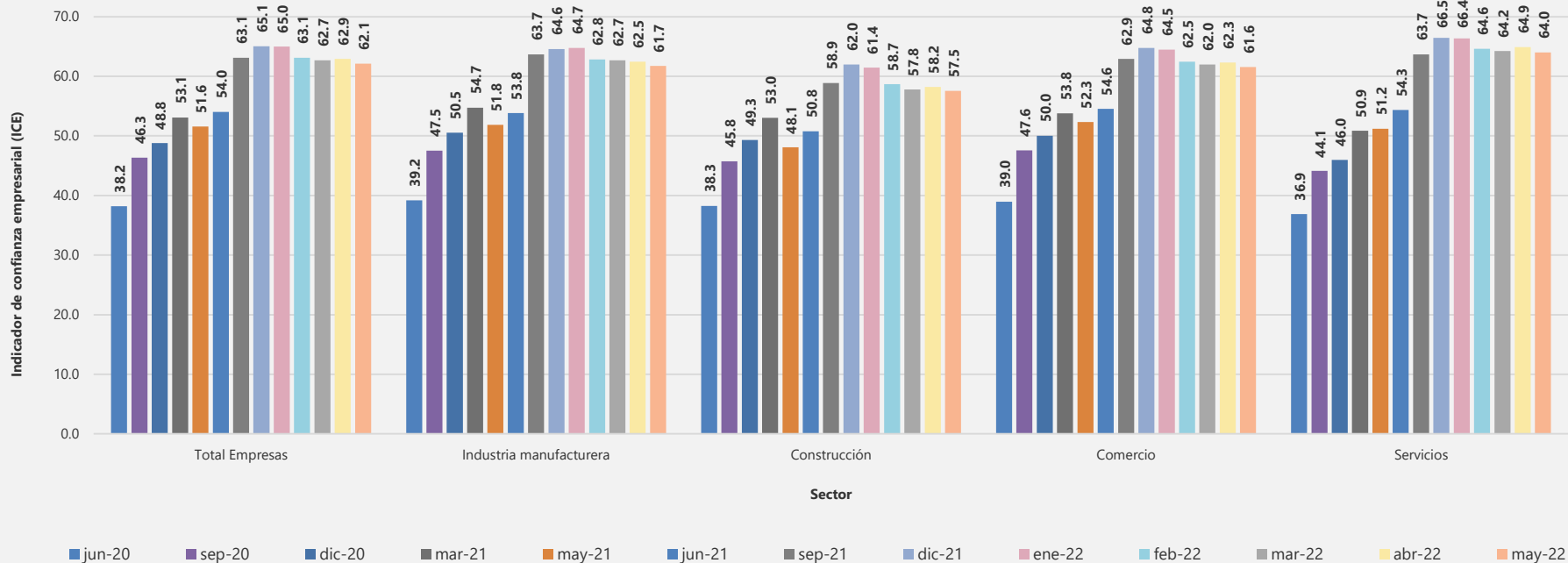

## Indicador de confianza empresarial – ICE

### Resultados para total nacional

### Junio de 2020 - Mayo de 2022

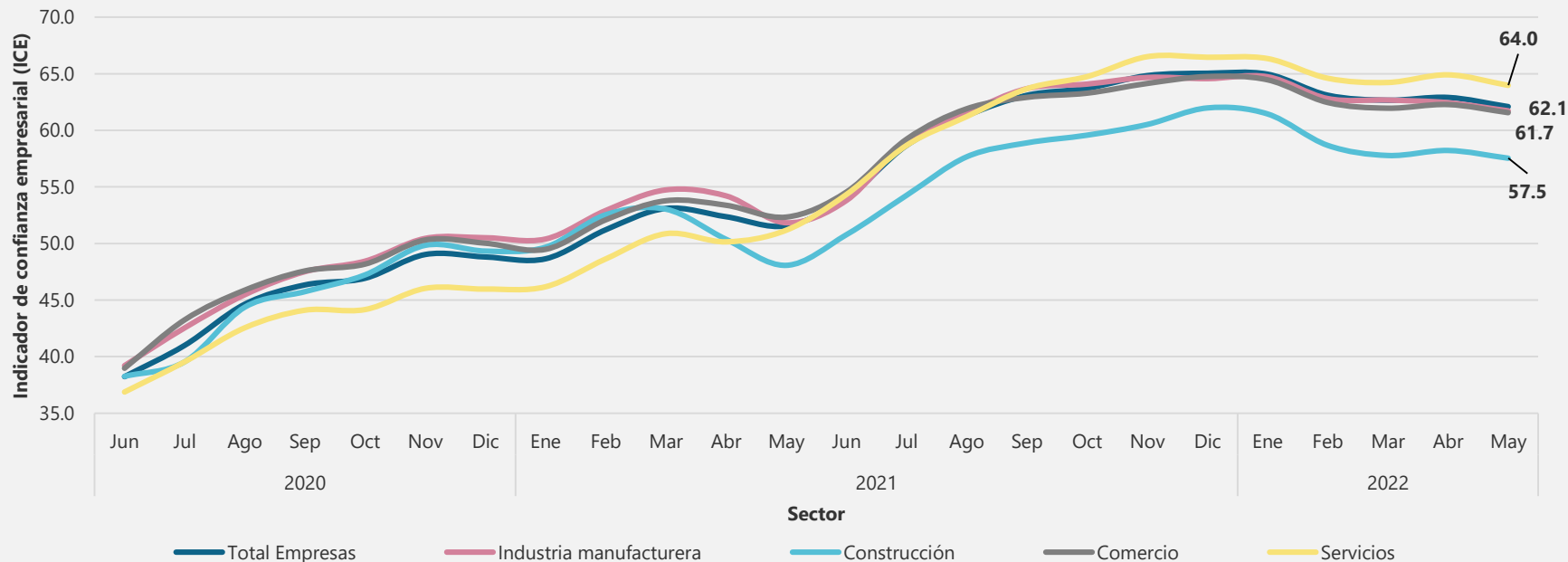

# Indicador de confianza empresarial – ICE

## Resultados sector industria manufacturera

Variación mensual\*

Julio de 2020 – Mayo de 2022

### Componentes

	Total Empresas	Industria manufacturera
C1 <sup>1</sup>	-0,7	-0,8
C2 <sup>2</sup>	-0,8	-0,7
C3 <sup>3</sup>	-0,8	-0,5
C4 <sup>4</sup>	-1,1	-1,1
C5 <sup>5</sup>	-0,7	-0,5

### Total Empresas

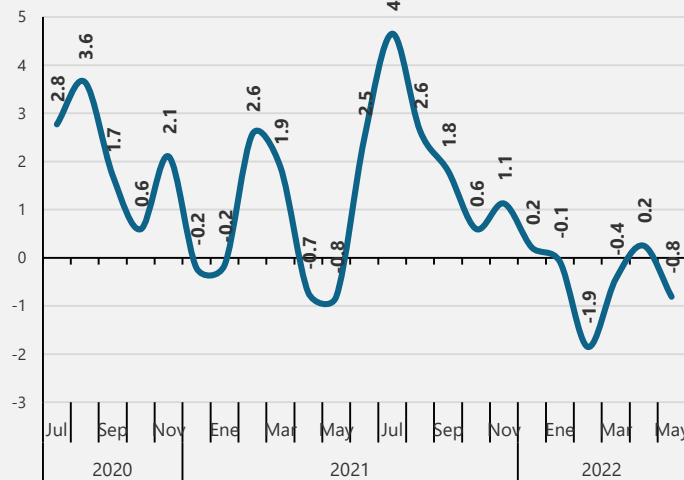

### Industria manufacturera

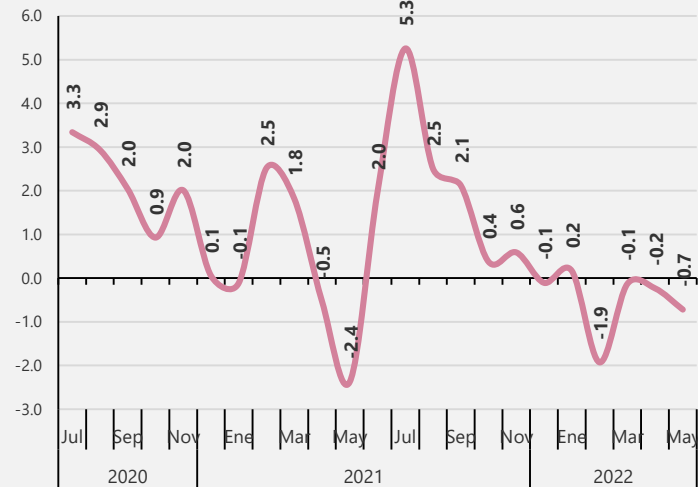

\*Variación de puntos del indicador

1. Percepción de la situación económica de la empresa comparada con la de hace 12 meses.
2. Percepción de la situación económica de su empresa dentro de 12 meses comparada con la actual.
3. Percepción de la empresa sobre situación económica del país comparada con la de hace 12 meses.
4. Percepción de la empresa sobre la situación económica del país dentro de 12 meses comparada con la situación actual.
5. Percepción de la empresa sobre cambios esperados en la inversión (p. ej. maquinaria, equipo, construcciones, equipo de transporte, logística, soluciones digitales, procesos), en los próximos 3 meses con respecto al mismo periodo del año pasado

# Estado de las operaciones

---



El futuro  
es de todos

Gobierno  
de Colombia

## Estado de las operaciones

### Divisiones de Industria manufacturera

Divisiones	Mes de referencia Abril 2022 (%)			Variaciones anuales* Abril 2022 / Abril 2021			Variaciones mensuales* Abril 2022 / Marzo 2022		
	Operación normal	Operación parcial	Cierre temporal	Operación normal	Operación parcial	Cierre temporal	Operación normal	Operación parcial	Cierre temporal
Industria Manufacturera	98,2	1,0	0,8	12,0	-11,5	-0,6	-0,2	0,1	0,0
Construcción	87,1	8,2	4,6	17,6	-18,5	0,8	-0,1	0,0	0,0
Comercio	97,5	1,1	1,4	16,4	-16,4	-0,1	-0,4	0,1	0,3
Servicios	97,1	1,7	1,2	15,4	-13,9	-1,5	-0,1	0,0	0,1

**Nota:** Porcentajes basados en el total de empresas que respondieron la encuesta en el mes de referencia.

\*Variaciones en puntos porcentuales



# Canales de afectación

---



El futuro  
es de todos

Gobierno  
de Colombia

## Canales de afectación de las empresas: Porcentaje de empresas que tuvieron... Divisiones de Industria manufacturera

Divisiones	Mes de referencia Abril 2022 (%)				Variaciones anuales* Abril 2022 / Abril 2021				Variaciones mensuales* Abril 2022 /Marzo 2022			
	Reducción de trabajadores u horas laboradas	Disminución de demanda	Dificultades acceso a servicios financieros	Disminución flujo de efectivo	Reducción de trabajadores u horas laboradas	Disminución de demanda	Dificultades acceso a servicios financieros	Disminución flujo de efectivo	Reducción de trabajadores u horas laboradas	Disminución de demanda	Dificultades acceso a servicios financieros	Disminución flujo de efectivo
Industria Manufacturera	6,0	14,4	14,2	24,8	-24,2	-15,9	-4,6	-14,7	-0,2	1,4	0,1	0,2
Construcción	8,5	21,3	24,0	36,9	-31,3	-17,9	-11,1	-22,8	0,6	0,6	1,8	-1,2
Comercio	4,8	13,1	8,8	19,3	-21,9	-20,0	-5,6	-18,9	0,4	1,3	-0,1	1,4
Servicios	5,1	11,5	10,7	20,2	-19,7	-25,9	-7,8	-25,2	0,1	0,9	-0,6	0,3

**Nota:** Porcentajes basados en el total de empresas que respondieron la encuesta en el mes de referencia.

\*Variaciones en puntos porcentuales

# Canales de afectación de las empresas: porcentaje de empresas que reportaron reducción de trabajadores u horas laboradas

Según sectores

Junio de 2020 – Abril de 2022

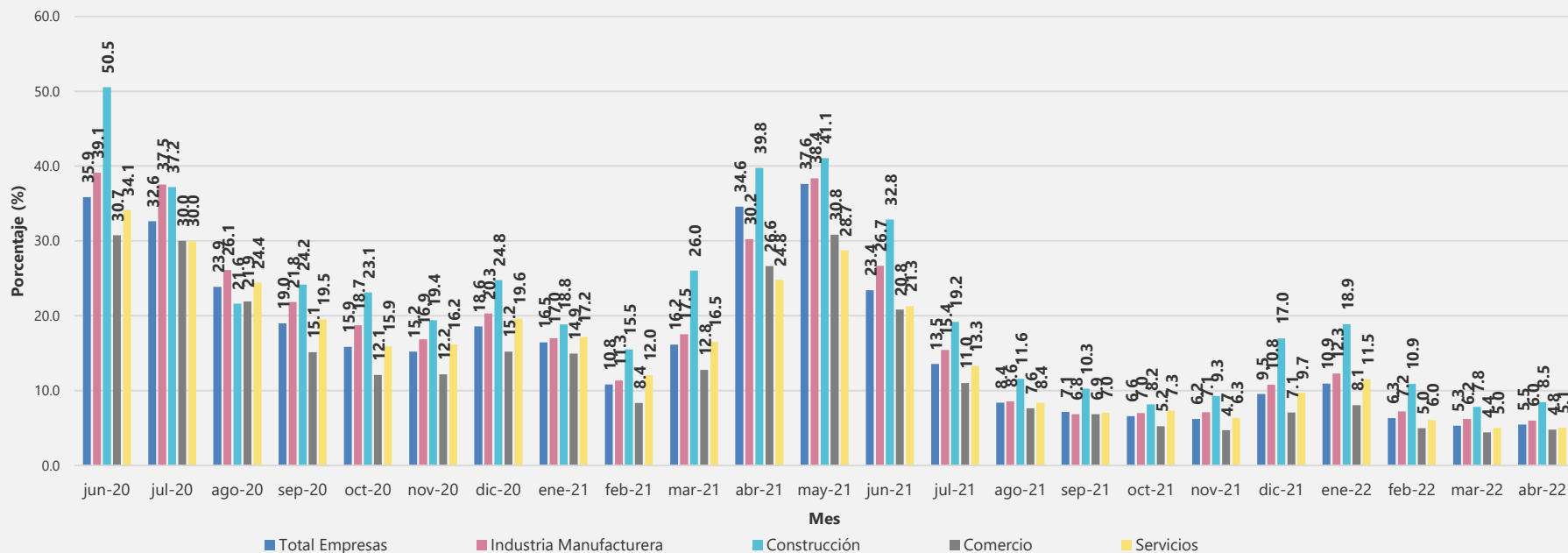

## Canales de afectación de las empresas: porcentaje de empresas que reportaron problemas en el aprovisionamiento de insumos

Según sectores

Junio de 2020 – Abril de 2022

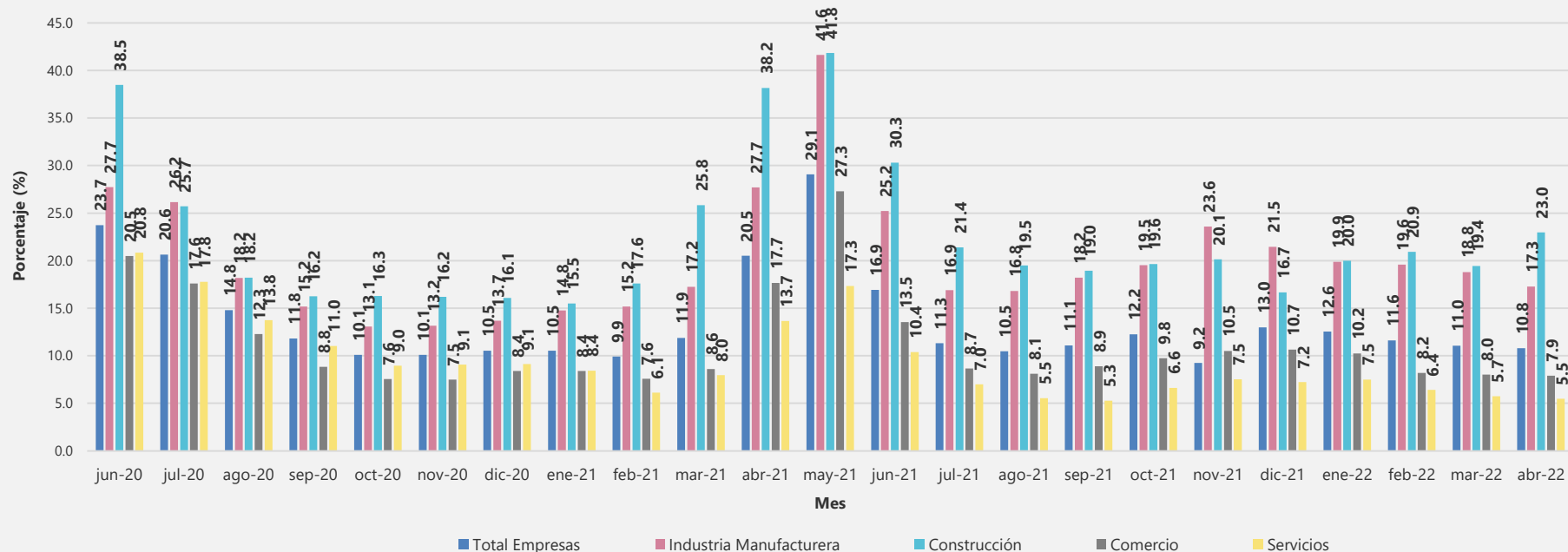

## ¿Cuál fue la razón principal de la interrupción en el flujo de insumos? Según sectores Abril de 2022

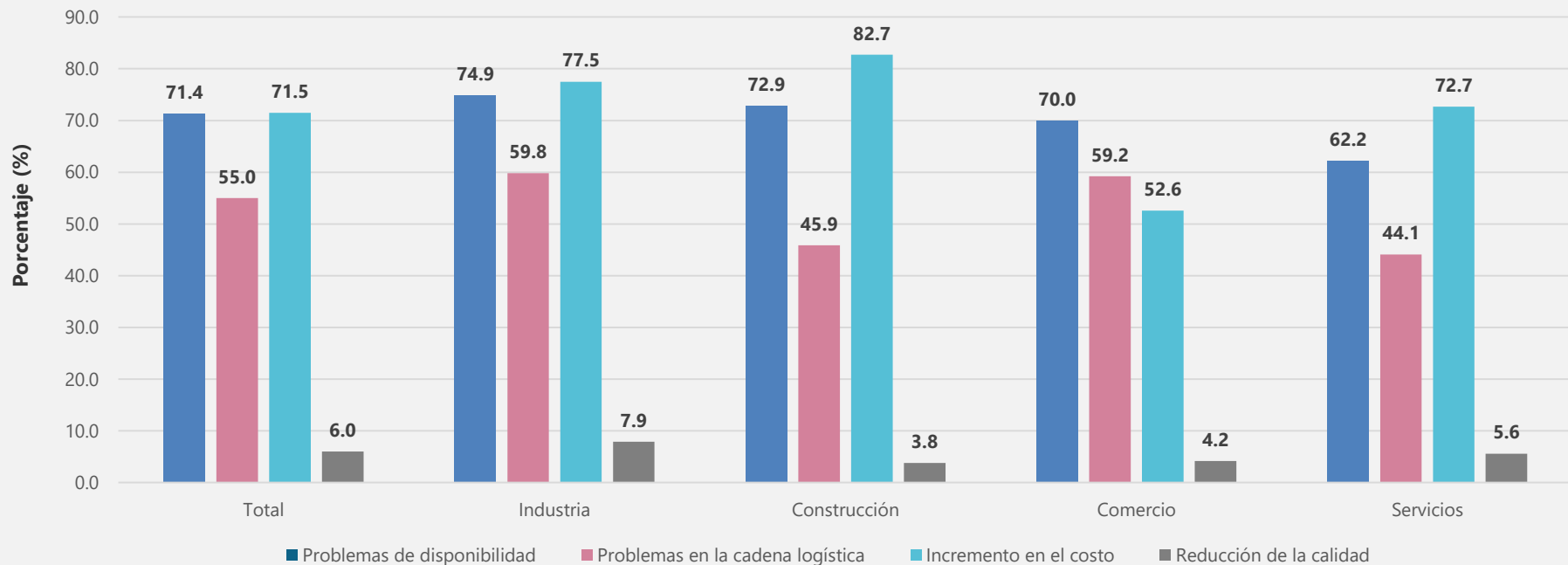

# Expectativas e incertidumbre

---



El futuro  
es de todos

Gobierno  
de Colombia

## Expectativas sobre el comportamiento de la empresa en los próximos 3 meses

### Divisiones de industria manufacturera

Divisiones	Mes de referencia Mayo 2022 (%)			Variaciones anuales* Mayo 2022 / Mayo 2021			Variaciones mensuales* Mayo 2022 /Abril 2022		
	Aumento de ingresos	Estabilidad del personal ocupado	Retraso en el pago de pasivos	Aumento de ingresos	Estabilidad del personal ocupado	Retraso en el pago de pasivos	Aumento de ingresos	Estabilidad del personal ocupado	Retraso en el pago de pasivos
<b>Industria Manufacturera</b>	<b>57,1</b>	<b>70,7</b>	<b>14,1</b>	<b>9,2</b>	<b>2,4</b>	<b>-11,3</b>	<b>-1,4</b>	<b>0,4</b>	<b>-0,6</b>
<b>Construcción</b>	<b>42,3</b>	<b>60,7</b>	<b>24,0</b>	<b>7,2</b>	<b>1,9</b>	<b>-13,3</b>	<b>-0,7</b>	<b>-2,2</b>	<b>3,4</b>
<b>Comercio</b>	<b>59,3</b>	<b>73,8</b>	<b>10,9</b>	<b>10,2</b>	<b>-1,7</b>	<b>-10,9</b>	<b>-2,0</b>	<b>-1,1</b>	<b>-0,3</b>
<b>Servicios</b>	<b>57,4</b>	<b>61,7</b>	<b>12,4</b>	<b>10,0</b>	<b>0,7</b>	<b>-14,7</b>	<b>-0,9</b>	<b>-0,9</b>	<b>1,3</b>

**Nota:** Porcentajes basados en el total de empresas que respondieron la encuesta en el mes de referencia.

\*Variaciones en puntos porcentuales

# Encuesta Mensual Manufacturera con Enfoque Territorial – EMMET

---



El futuro  
es de todos

Gobierno  
de Colombia



## Variación anual y trienal de la producción real, ventas y personal ocupado de la industria manufacturera

### Total nacional

Abril (2022/2021)<sup>P</sup> vs abril (2022/2019)

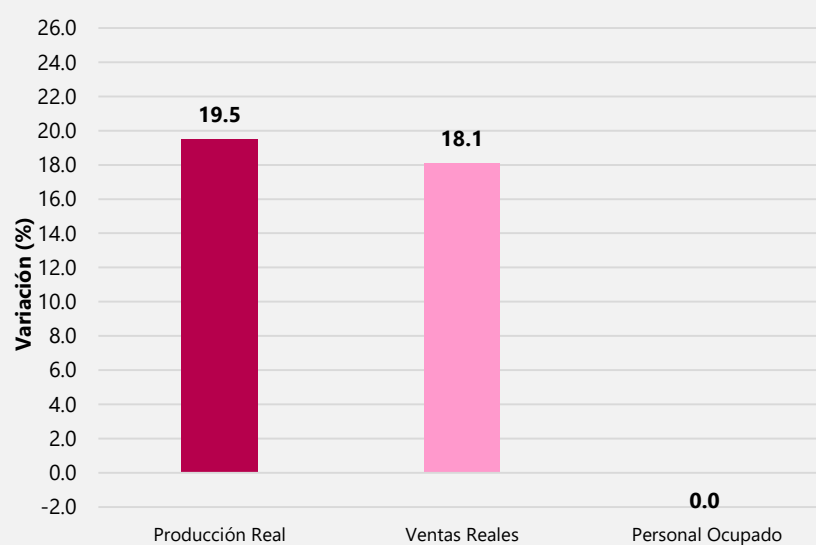
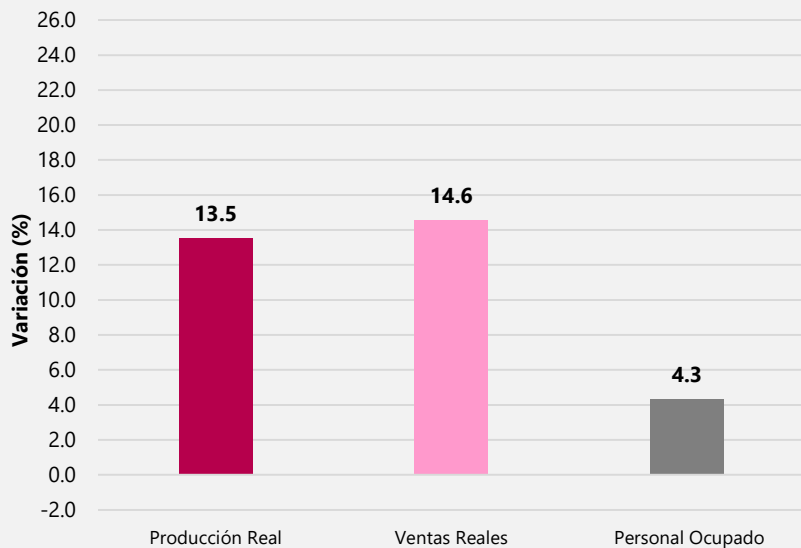



## Variación anual de la producción real, ventas y personal ocupado de la industria manufacturera

### Total nacional

enero 2018 – abril 2022<sup>P</sup>

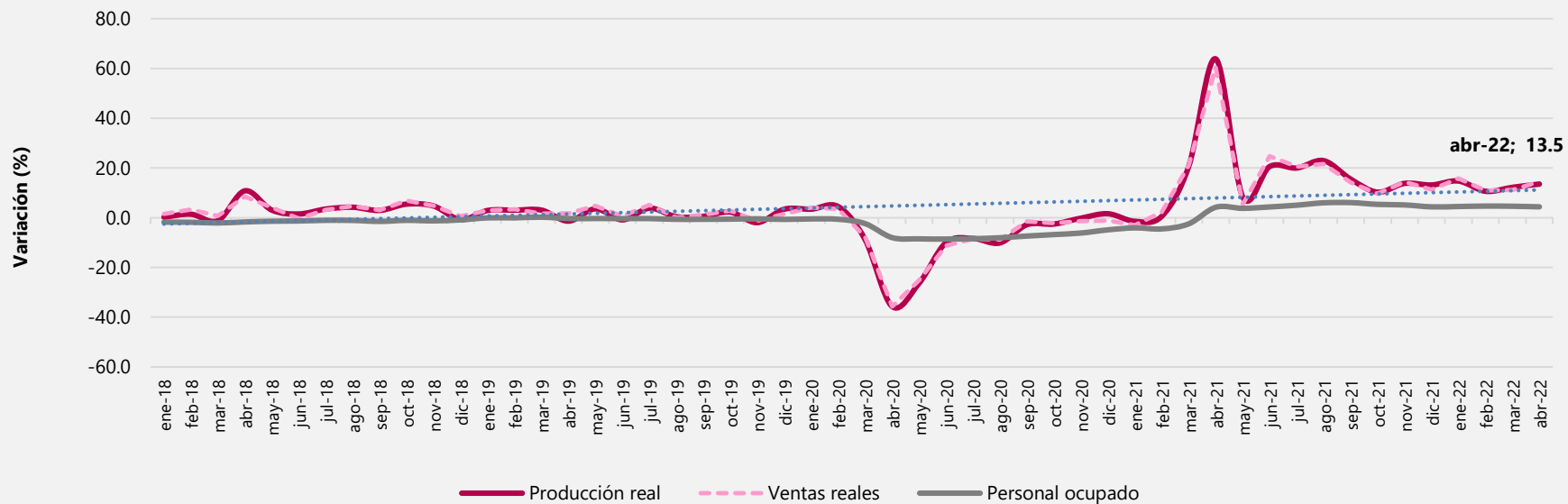

## Variaciones intermensuales del total nacional

Serie desestacionalizada

Enero 2018 – abril 2022<sup>P</sup>

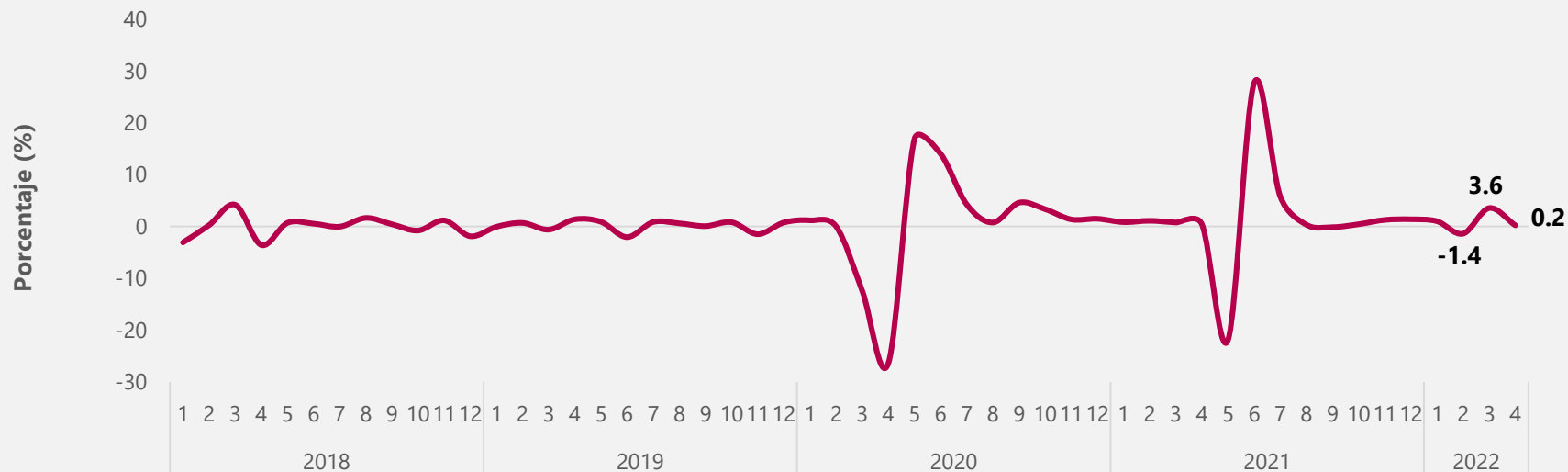

## Variación y contribución anual y trienal de la producción real según principales dominios Abril 2022/2021<sup>P</sup> vs abril 2022/2019<sup>P</sup>

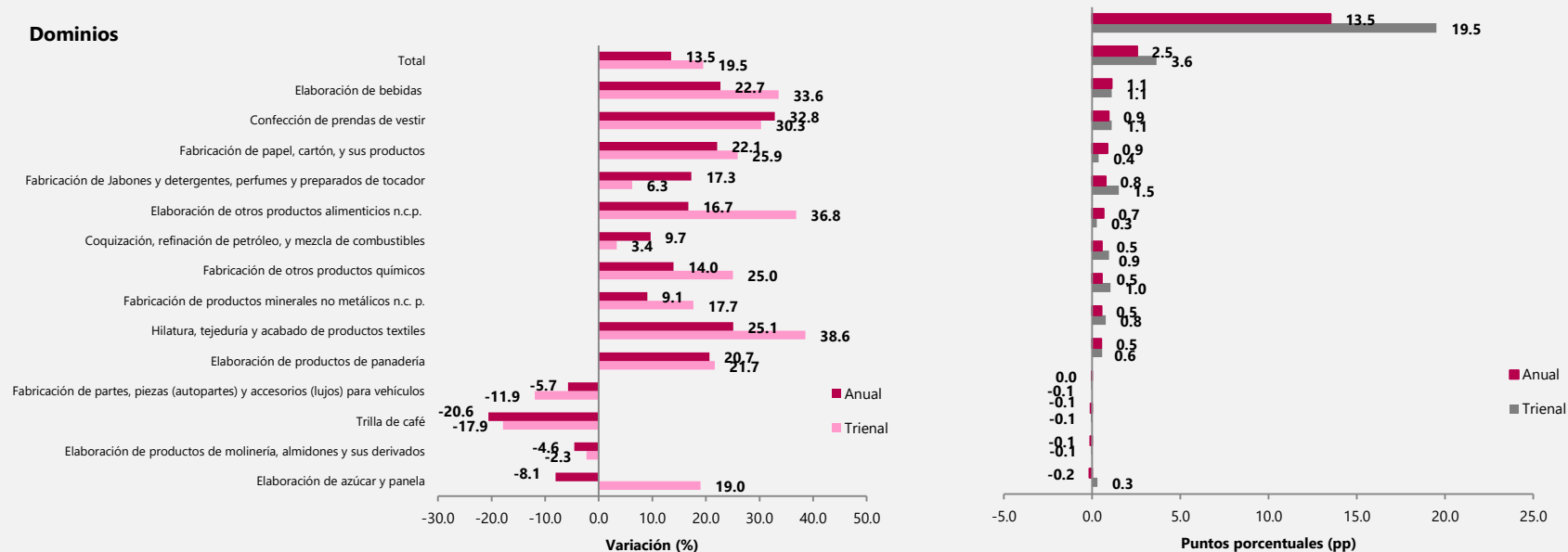

## Variación y contribución anual y trienal del personal ocupado según principales dominios Abril 2022/2021<sup>P</sup> vs abril 2022/2019<sup>P</sup>

### Dominios

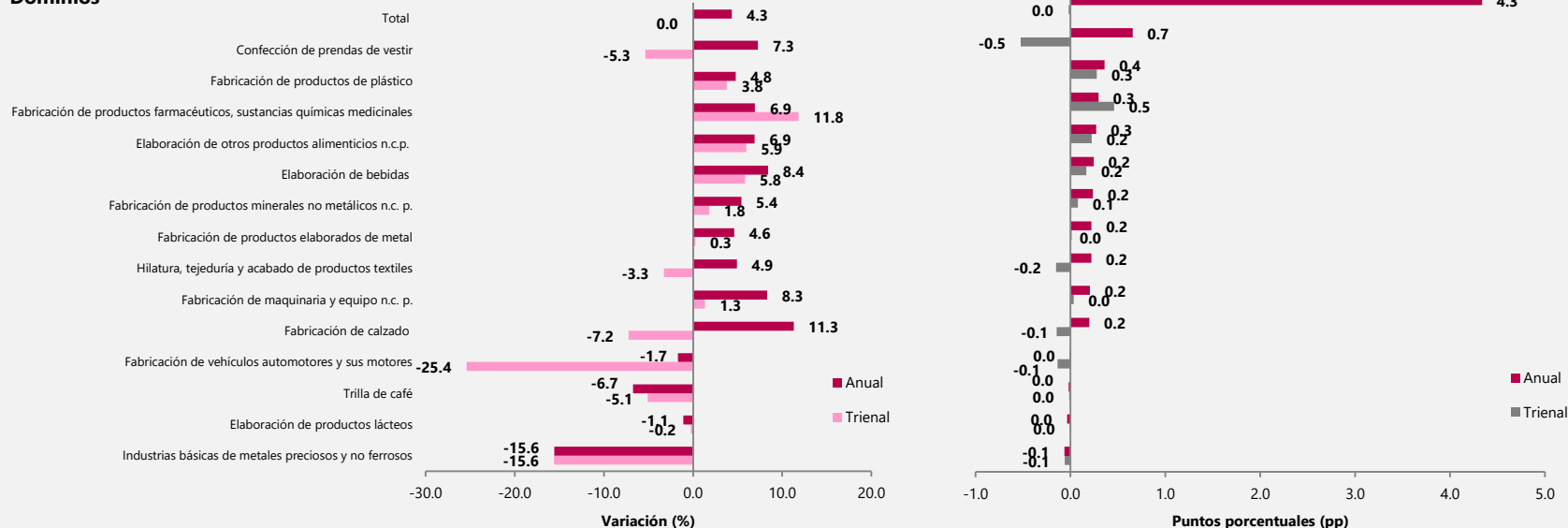

# Resultados año corrido Total nacional

---



El futuro  
es de todos

Gobierno  
de Colombia

## Variación año corrido de la producción real, ventas y personal ocupado de la industria manufacturera

Total nacional

Enero – abril 2021/2020<sup>P</sup> vs enero – abril 2022/2021<sup>P</sup>

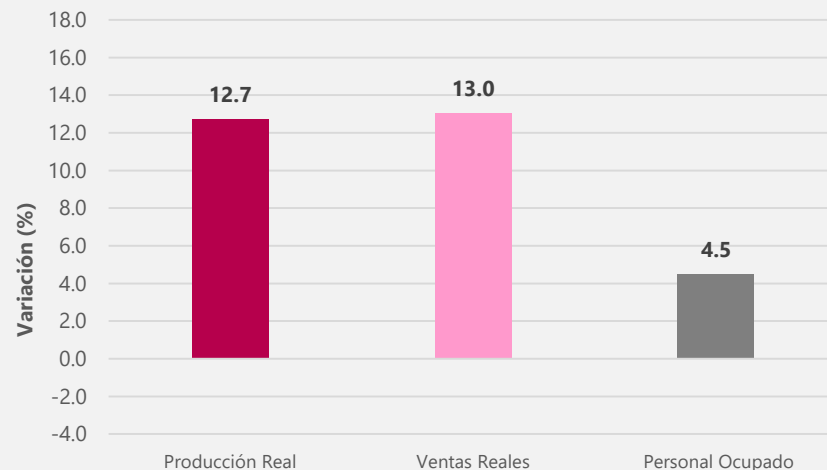
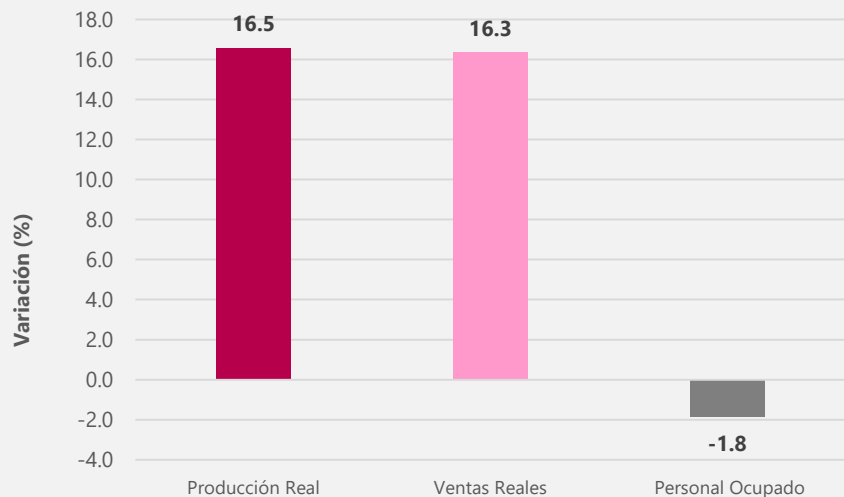

## Variación año corrido de la producción real, ventas y personal ocupado de la industria manufacturera

### Total nacional

Enero – abril 2022/2019<sup>p</sup>

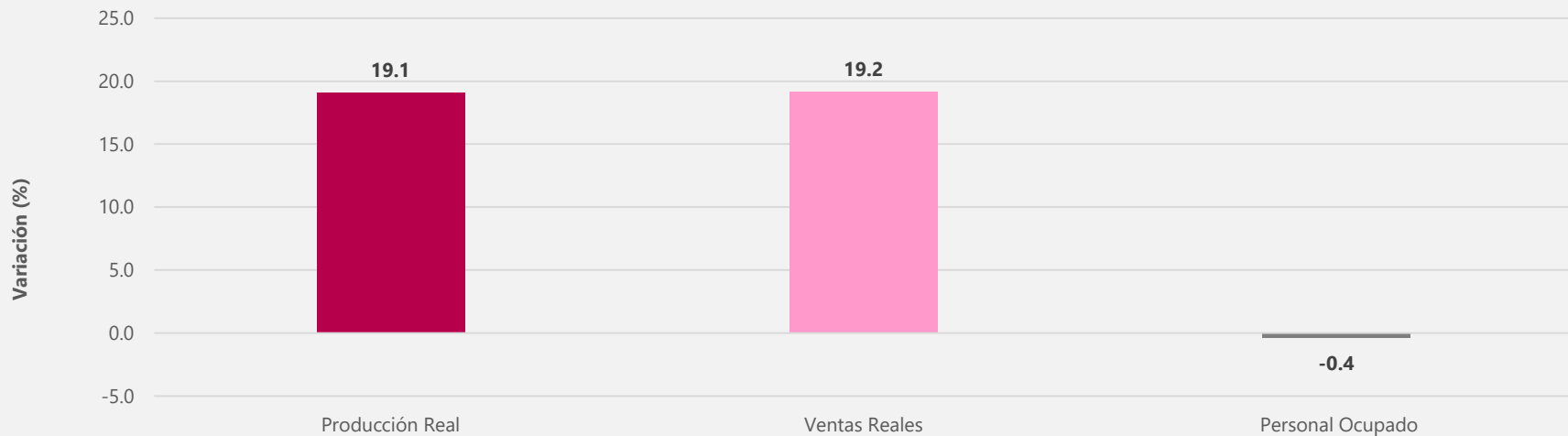



# Principales resultados de abril de 2022

---

## Enfoque territorial



El futuro  
es de todos

Gobierno  
de Colombia

## Variación anual y trienal de los departamentos y contribuciones al total nacional

### Abril 2022/2021<sup>P</sup> y abril 2022/2019<sup>P</sup>

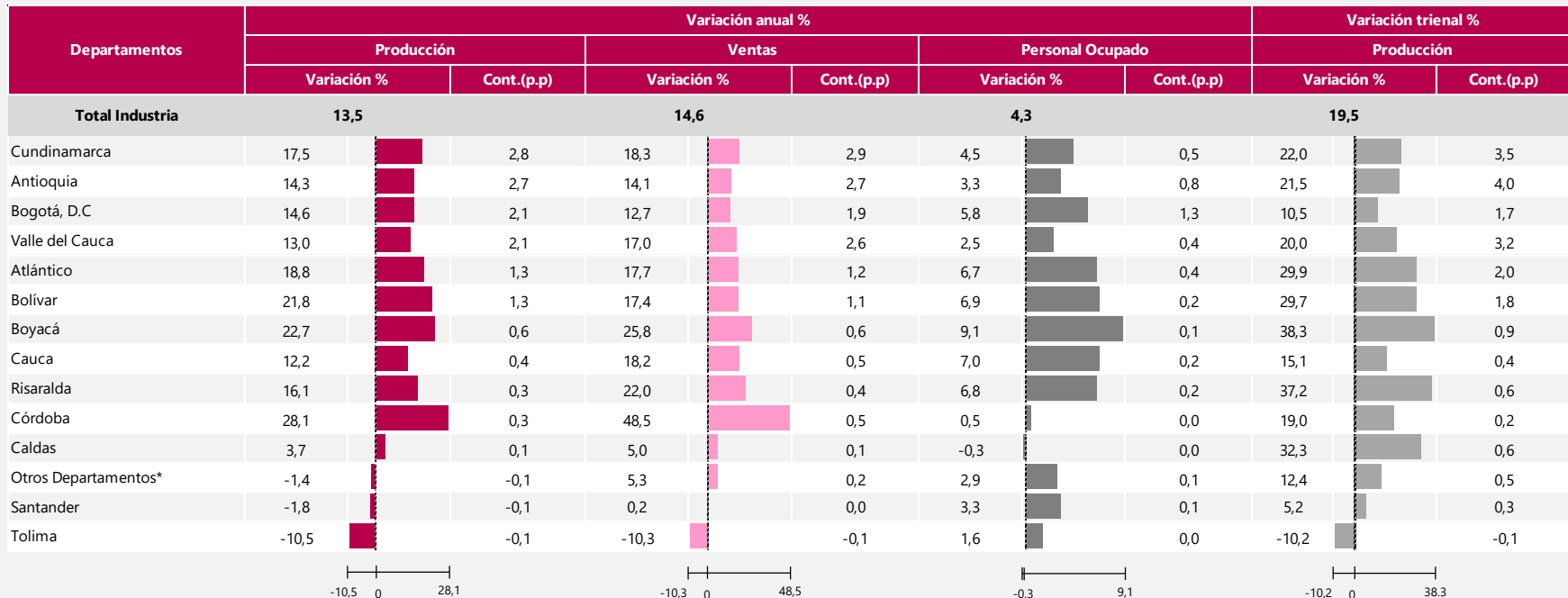

Fuente: DANE – EMMET

\* Incluye: Amazonas, Arauca, Caquetá, Casanare, Cesar, Chocó, Huila, La Guajira, Magdalena, Meta, Nariño, Norte de Santander, Putumayo, Quindío, San Andrés, Sucre

## Variaciones anuales de la producción real de los dominios territoriales y contribuciones al departamento de Antioquia

Abril 2022/2021 P

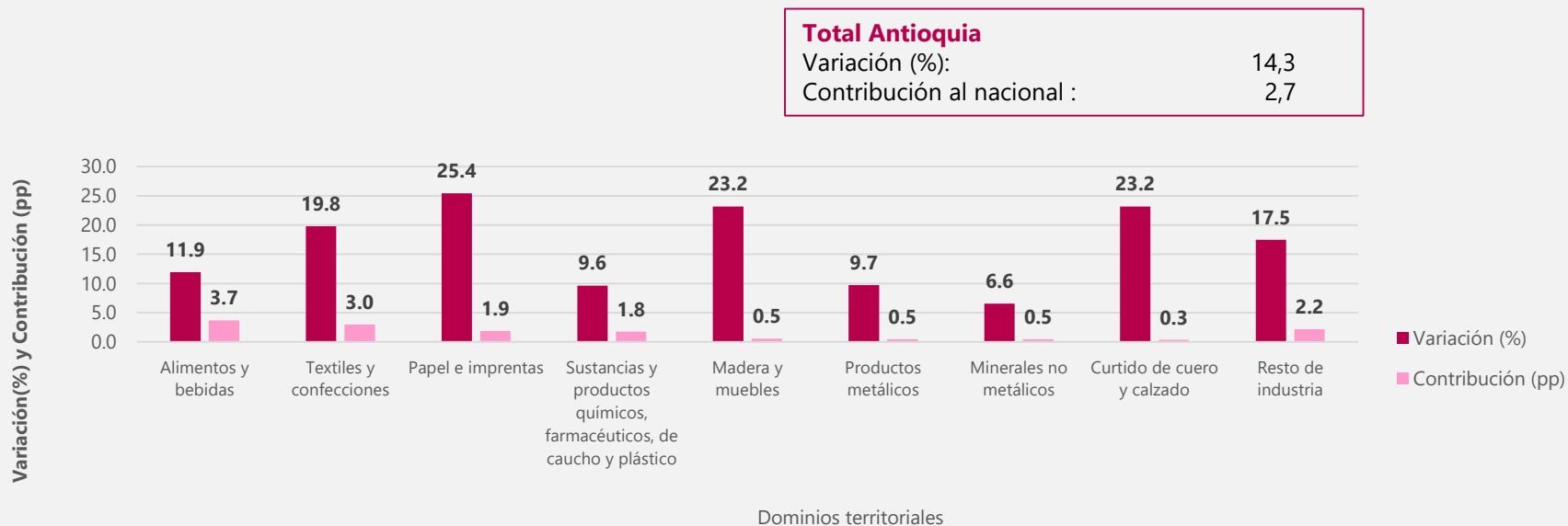

## Variaciones anuales de la producción real de los dominios territoriales y contribuciones a Bogotá

### Abril 2022/2021 <sup>P</sup>

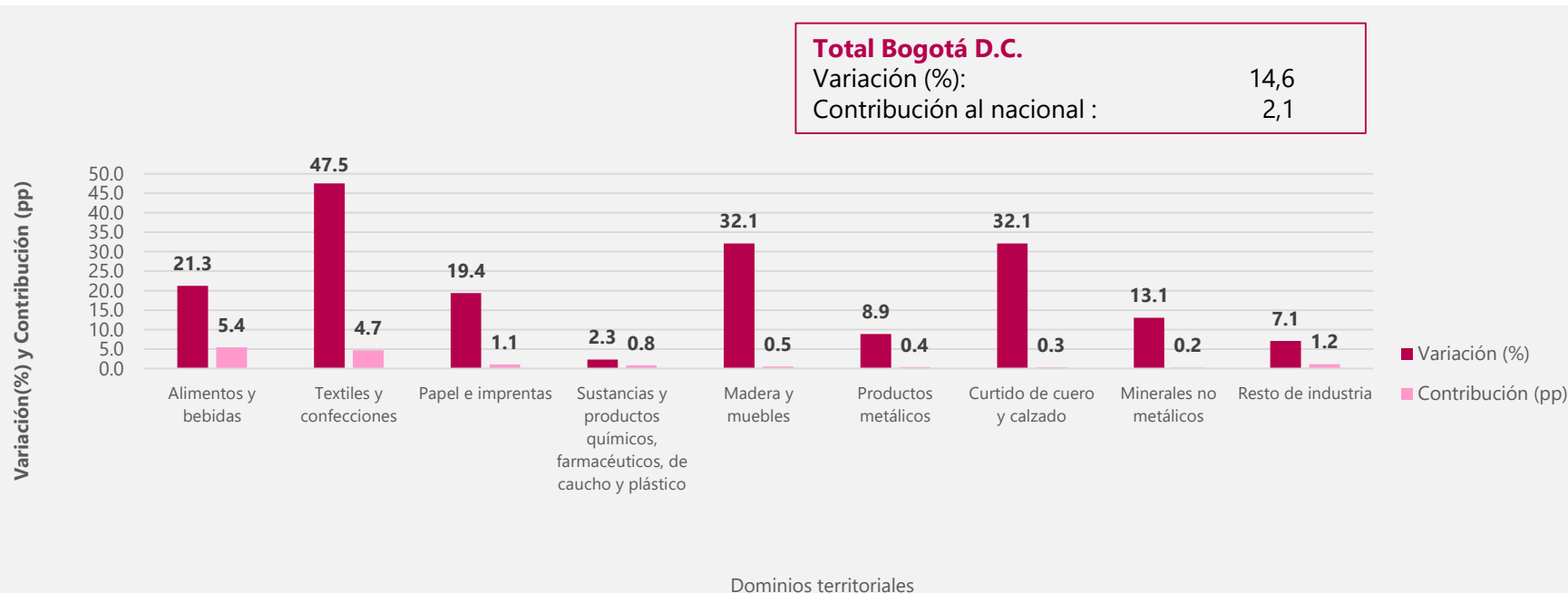



## Variaciones anuales de la producción real de los dominios territoriales y contribuciones al departamento de Valle del Cauca

Abril 2022/2021 <sup>P</sup>

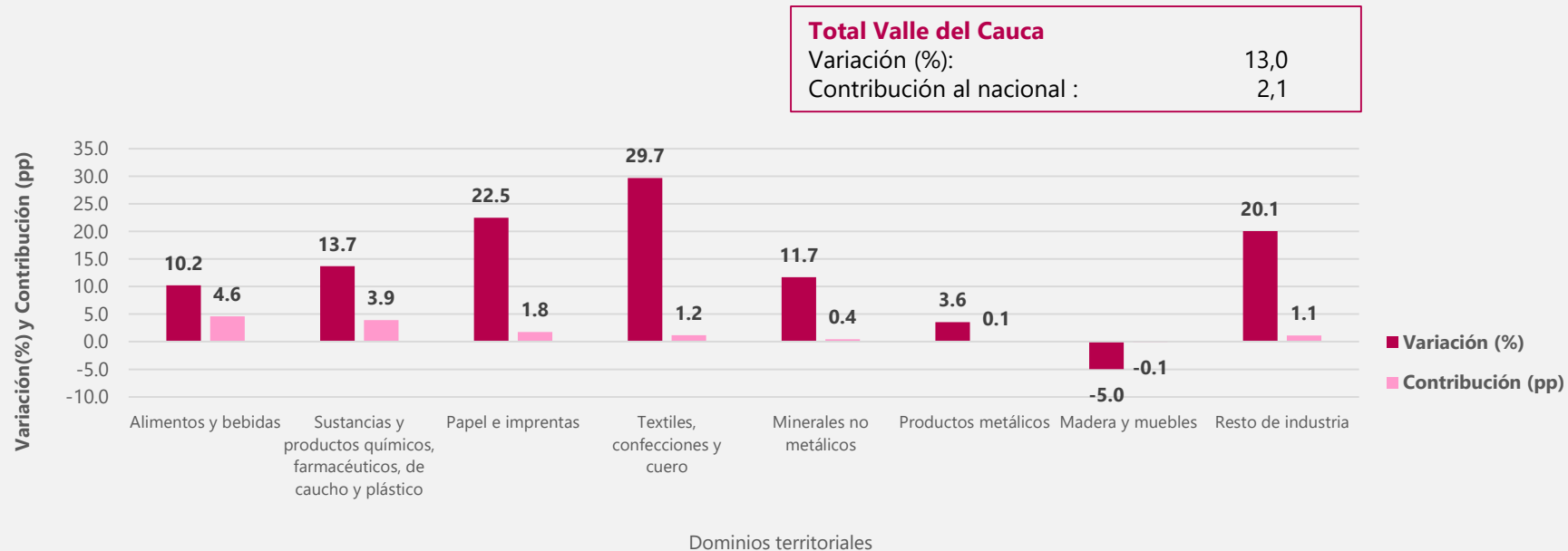



## Variaciones anuales de la producción real de los dominios territoriales y contribuciones al departamento de Atlántico

Abril 2022/2021<sup>P</sup>

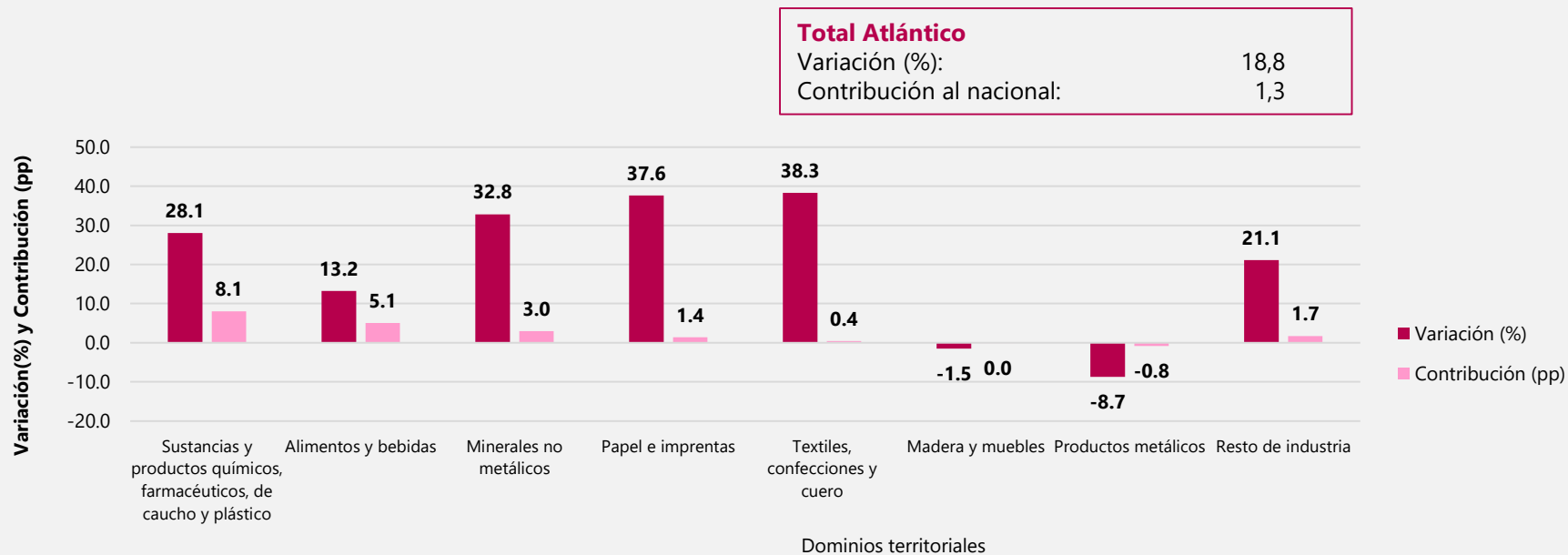

## Variación anual y trienal por ciudades y contribuciones al total nacional

### Abril 2022/2021 P y abril 2022/2019 P

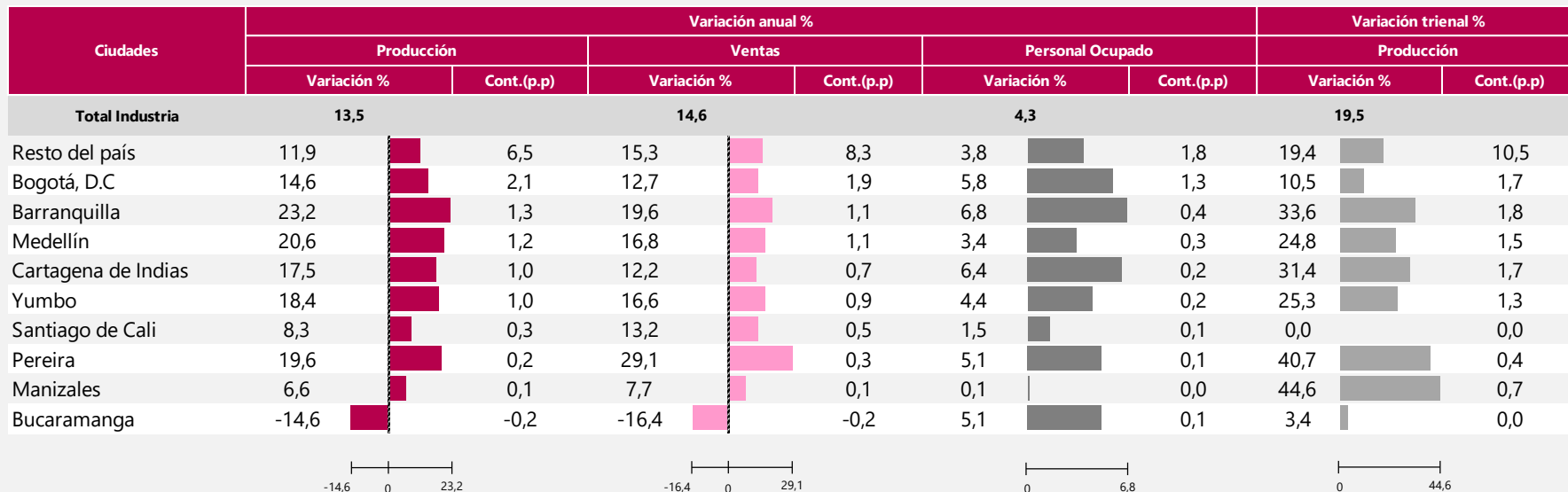

# Índice de Producción Industrial – IPI –

---

Abril / 2022



El futuro  
es de todos

Gobierno  
de Colombia



## Variaciones anual, año corrido, doce meses y bienal del Índice de Producción Industrial -IPI- Abril 2022

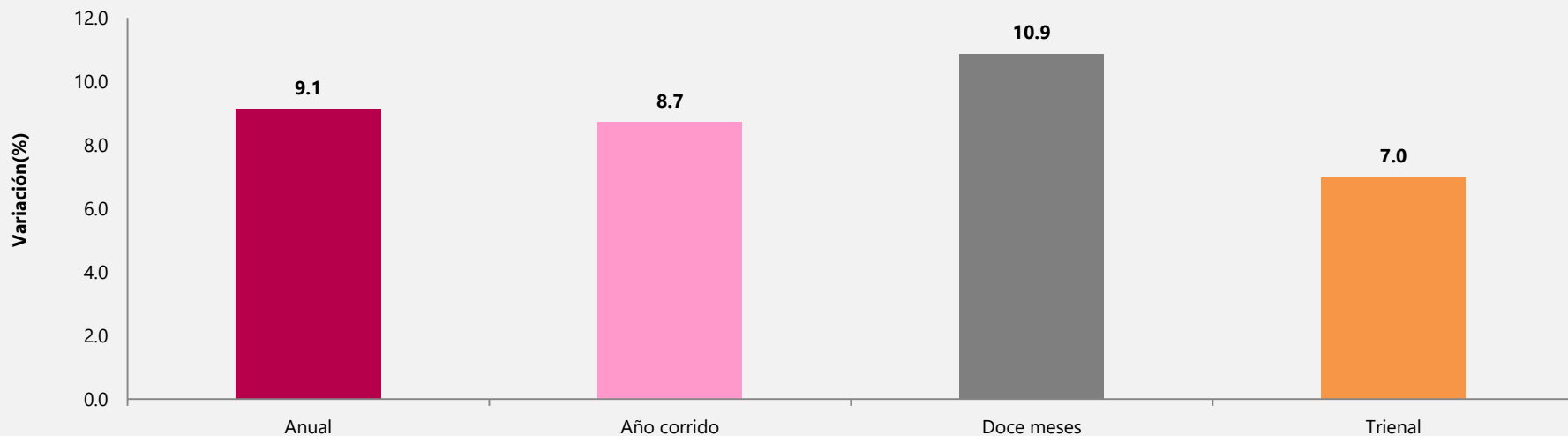

**Fuente:** DANE con información de EMMET, Agencia Nacional de Hidrocarburos (ANH), Gestor del Mercado del Gas en Colombia (BEC), XM, EAAB, EPM, EMCALI.

**Nota:** La diferencia en las sumas se da por aproximaciones decimales

## Evolución del Índice de Producción Industrial Desde abril de 2020 a abril 2022

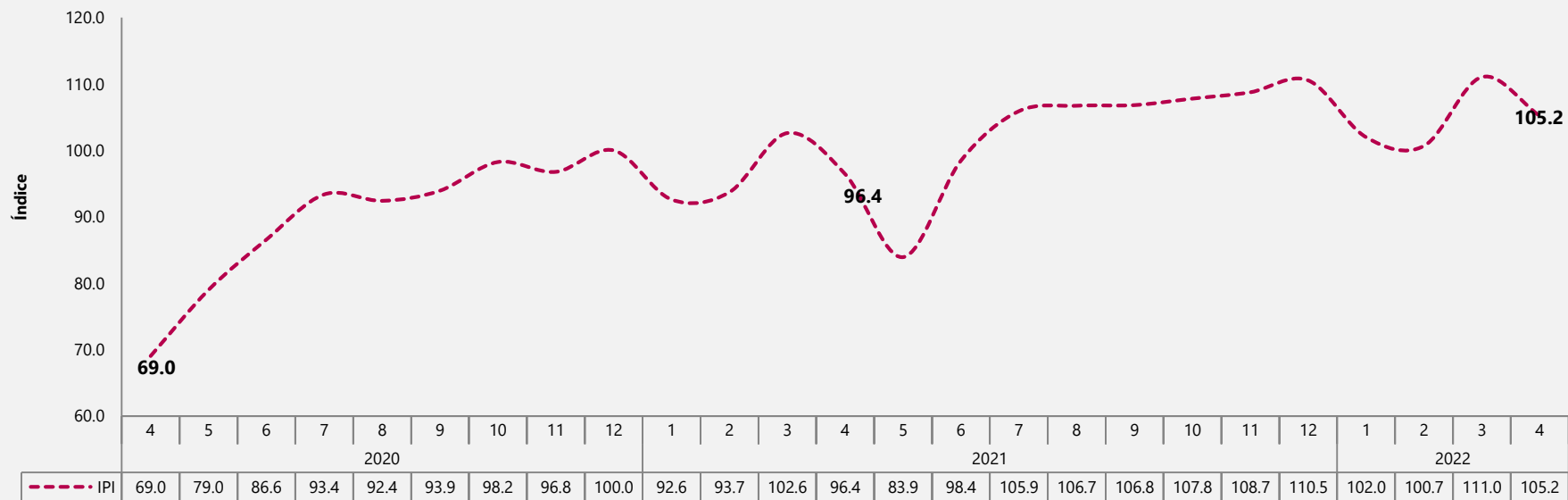

**Fuente:** Cálculos DANE con información de EMMET, Agencia Nacional de Hidrocarburos (ANH), Gestor del Mercado del Gas en Colombia (BEC), XM, EAAB, EPM, EMCALI.

**Nota:** La diferencia en las sumas se da por aproximaciones decimales

# Resultados Anuales del - IPI -

---



El futuro  
es de todos

Gobierno  
de Colombia

## Variación anual del Índice de Producción Industrial. Desde abril 2020 a abril 2022

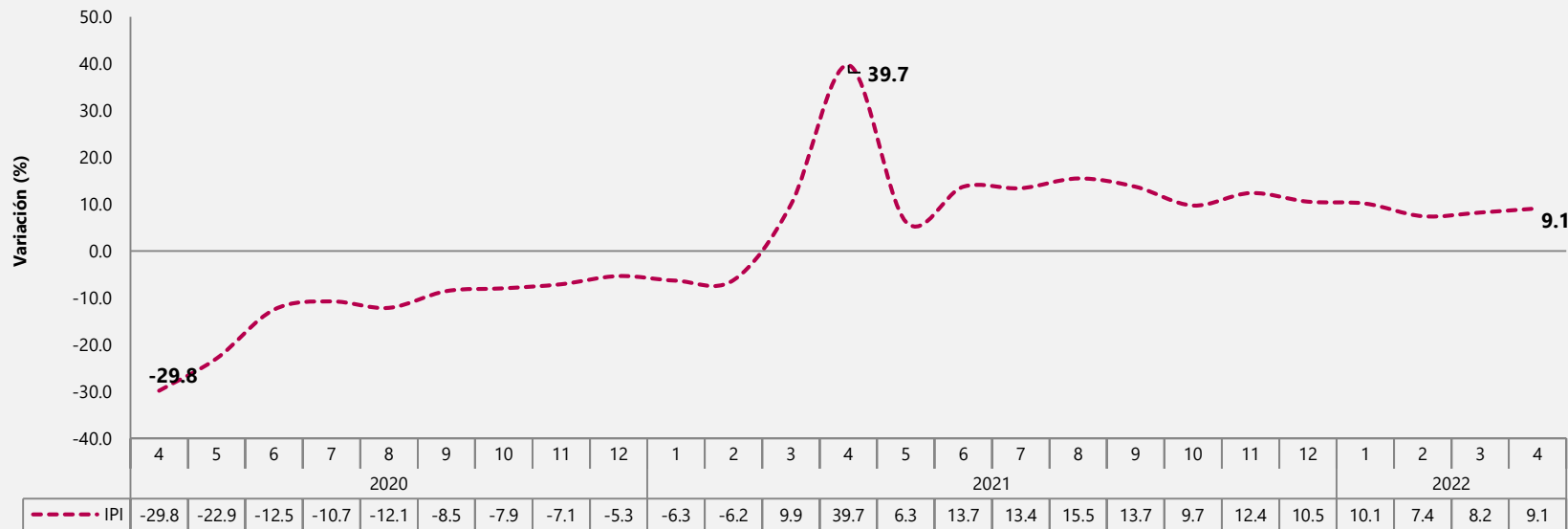

- En abril 2022 en comparación con abril 2021, el Índice de Producción Industrial registró una variación de 9,1%.

**Fuente:** Cálculos DANE con información de EMMET, Agencia Nacional de Hidrocarburos (ANH), Gestor del Mercado del Gas en Colombia (BEC), XM, EAAB, EPM, EMCALI.

**Nota:** La diferencia en las sumas se da por aproximaciones decimales

## Variación y contribución anual del Índice de Producción Industrial por sectores industriales Abril 2022 vs abril 2021

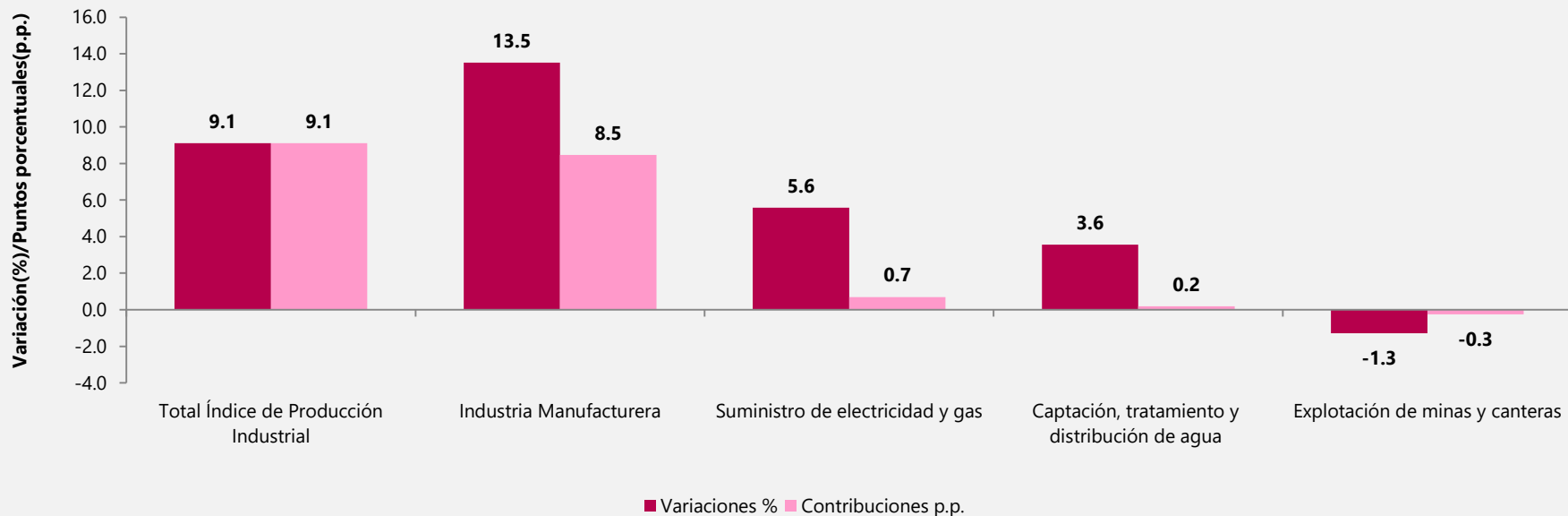

**Fuente:** DANE con información de EMMET, Agencia Nacional de Hidrocarburos (ANH), Gestor del Mercado del Gas en Colombia (BEC), XM, EAAB, EPM, EMCALI.

**Nota:** La diferencia en las sumas se da por aproximaciones decimales

## Variación y contribución anual explotación de minas y canteras Abril 2022 vs abril 2021

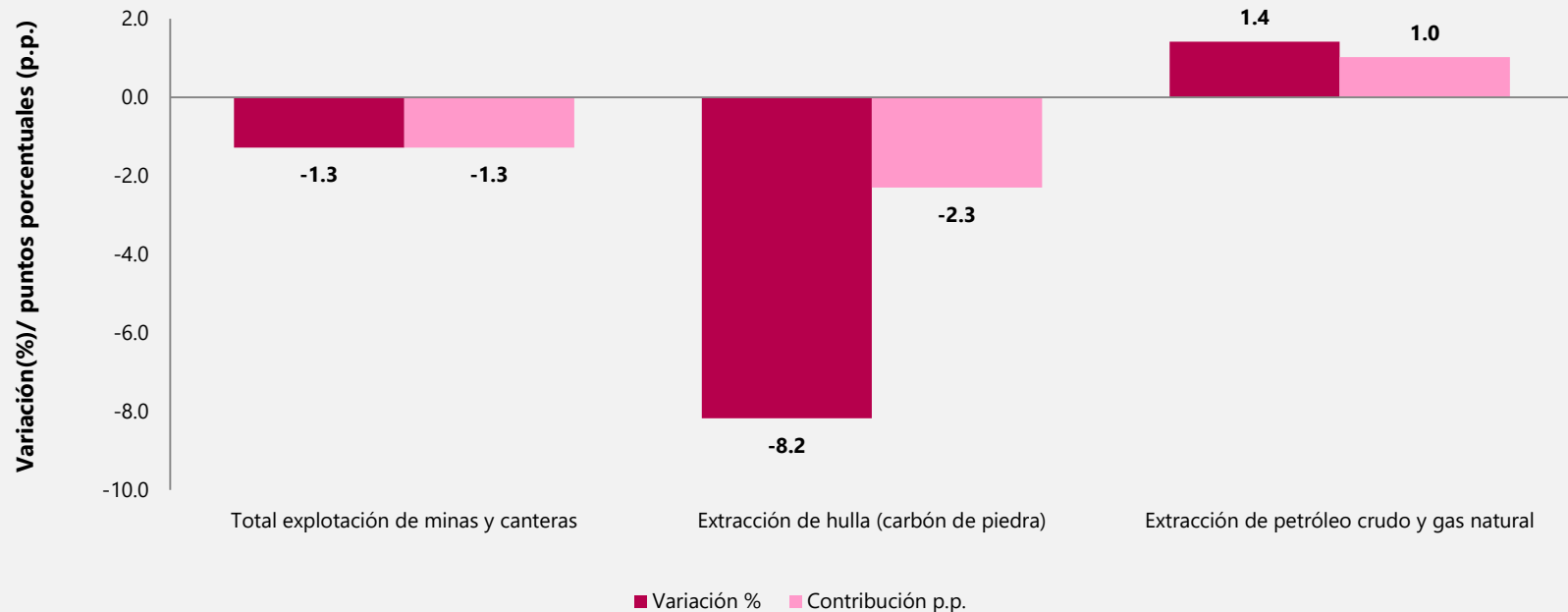

**Fuente:** Cálculos con información de Agencia Nacional de Hidrocarburos (ANH), Gestor del Mercado del Gas en Colombia (BEC)

**Nota:** La diferencia en las sumas se da por aproximaciones decimales

## Variación y contribución anual del Índice de Producción Industrial por actividades industriales Abril 2022 vs abril 2021

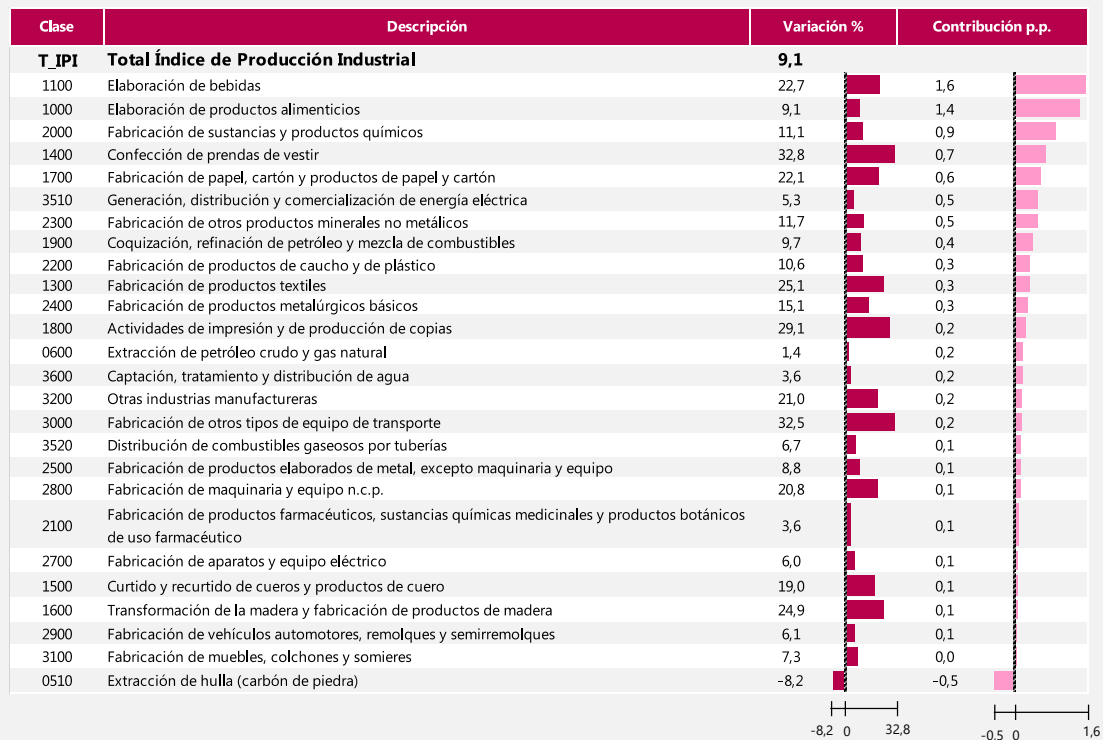

**Fuente:** DANE con información de EMMET, Agencia Nacional de Hidrocarburos (ANH), Gestor del Mercado del Gas en Colombia (BEC), XM, EAAB, EPM, EMCALI.

**Nota:** La diferencia en las sumas se da por aproximaciones decimales

# Resultados Año Corrido del - IPI-

---



El futuro  
es de todos

Gobierno  
de Colombia



## Variación año corrido del Índice de Producción Industrial. Desde abril 2020 a abril 2022

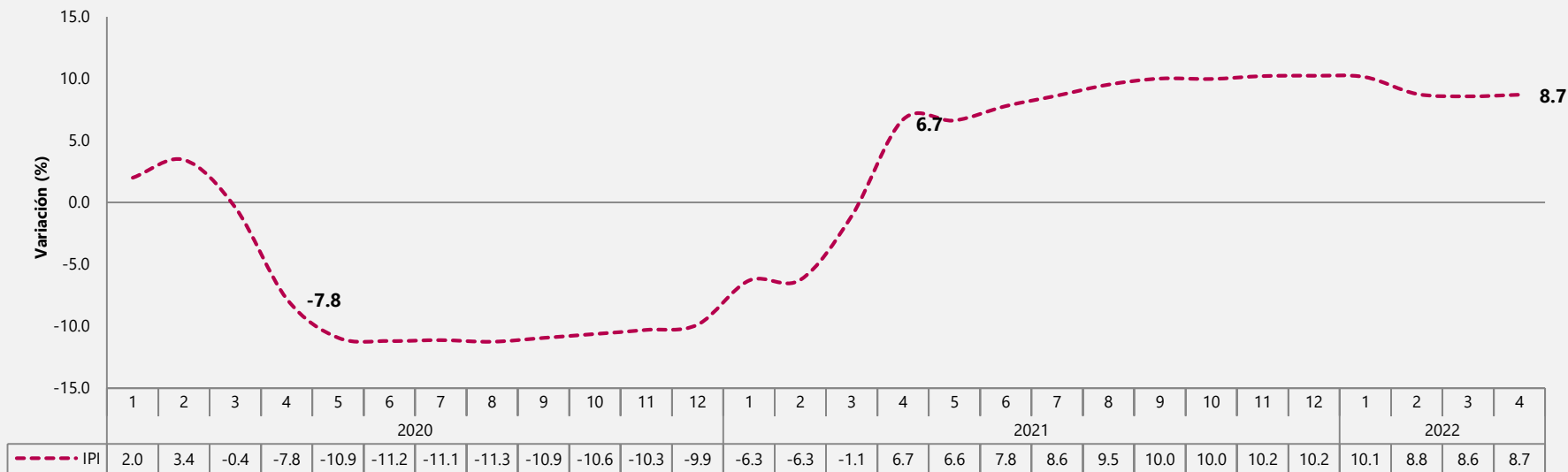

- En el periodo enero - abril 2022 en comparación con el periodo enero - abril 2021, el Índice de Producción Industrial registró una variación de 8,7%.

**Fuente:** Cálculos DANE con información de EMMET, Agencia Nacional de Hidrocarburos (ANH), Gestor del Mercado del Gas en Colombia (BEC), XM, EAAB, EPM, EMCALI.

**Nota:** La diferencia en las sumas se da por aproximaciones decimales

## Variación y contribución año corrido del Índice de Producción Industrial por sectores industriales Enero – abril 2022 vs enero - abril 2021

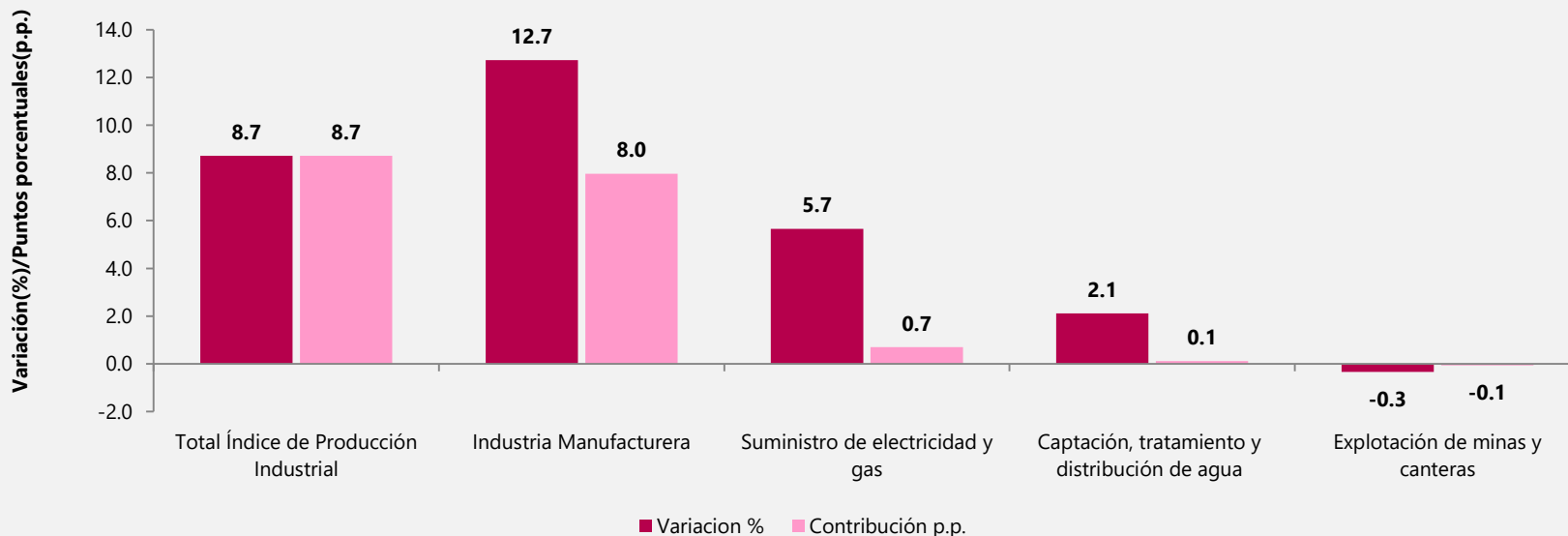

**Fuente:** DANE con información de EMMET, Agencia Nacional de Hidrocarburos (ANH), Gestor del Mercado del Gas en Colombia (BEC), XM, EAAB, EPM, EMCALI.

**Nota:** La diferencia en las sumas se da por aproximaciones decimales

## Variación y contribución año corrido explotación de minas y canteras Enero – abril 2022 vs enero - abril 2021

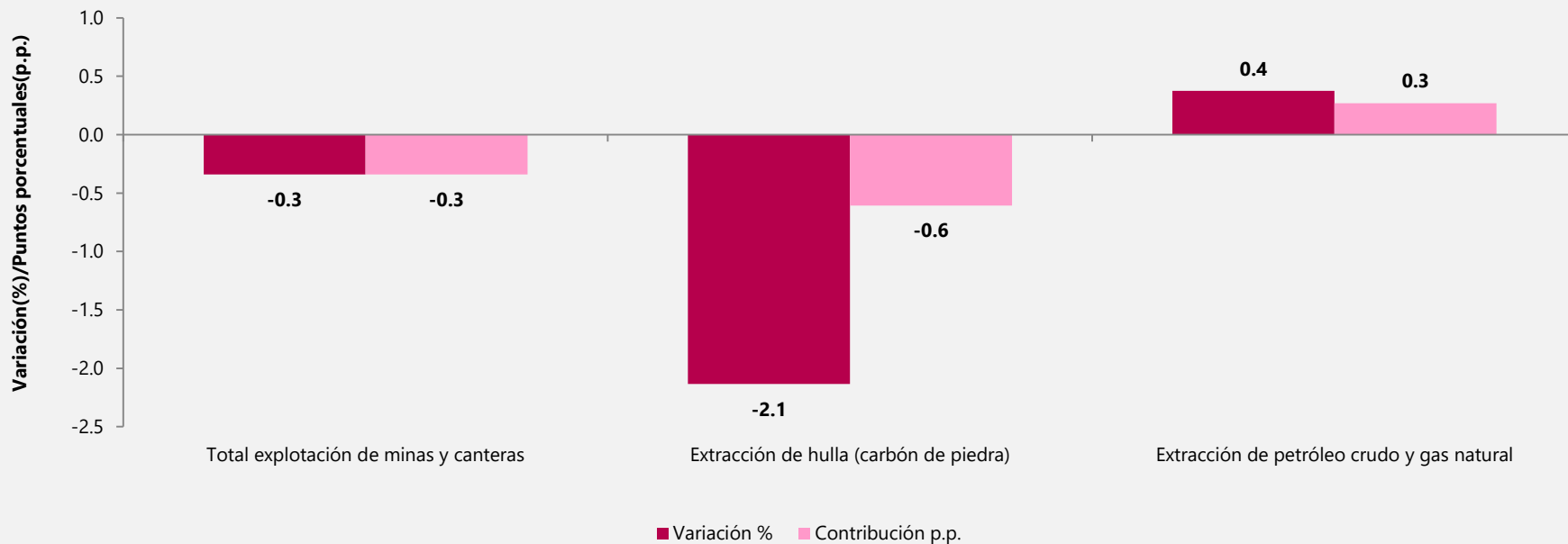

**Fuente:** Cálculos con información de Agencia Nacional de Hidrocarburos (ANH), Gestor del Mercado del Gas en Colombia (BEC)

**Nota:** La diferencia en las sumas se da por aproximaciones decimales

# Resultados Trienales del - IPI-

---



El futuro  
es de todos

Gobierno  
de Colombia

## Variación trienal del Índice de Producción Industrial. Desde abril 2020 a abril 2022

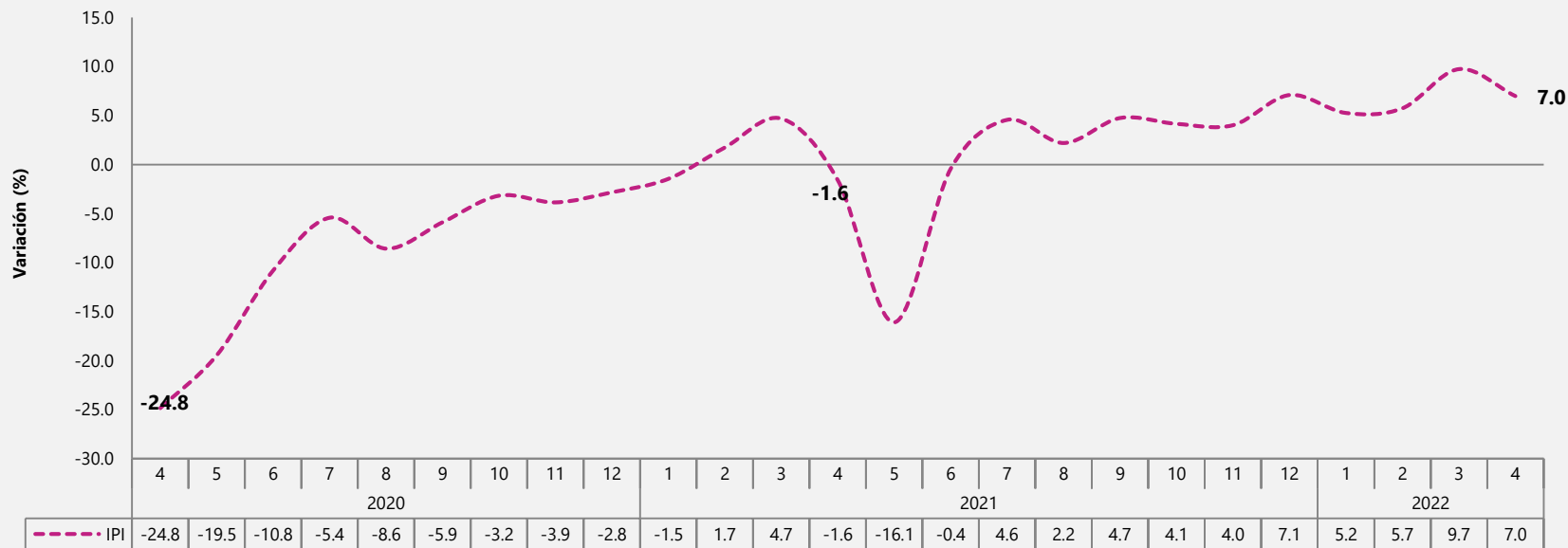

- En abril 2022 en comparación con abril 2020, el Índice de Producción Industrial registró una variación de 7,0%.

**Fuente:** Cálculos DANE con información de EMMET, Agencia Nacional de Hidrocarburos (ANH), Gestor del Mercado del Gas en Colombia (BEC), XM, EAAB, EPM, EMCALI.

**Nota:** La diferencia en las sumas se da por aproximaciones decimales



## Variación y contribución trienal del Índice de Producción Industrial por sectores industriales Abril 2022 vs abril 2019

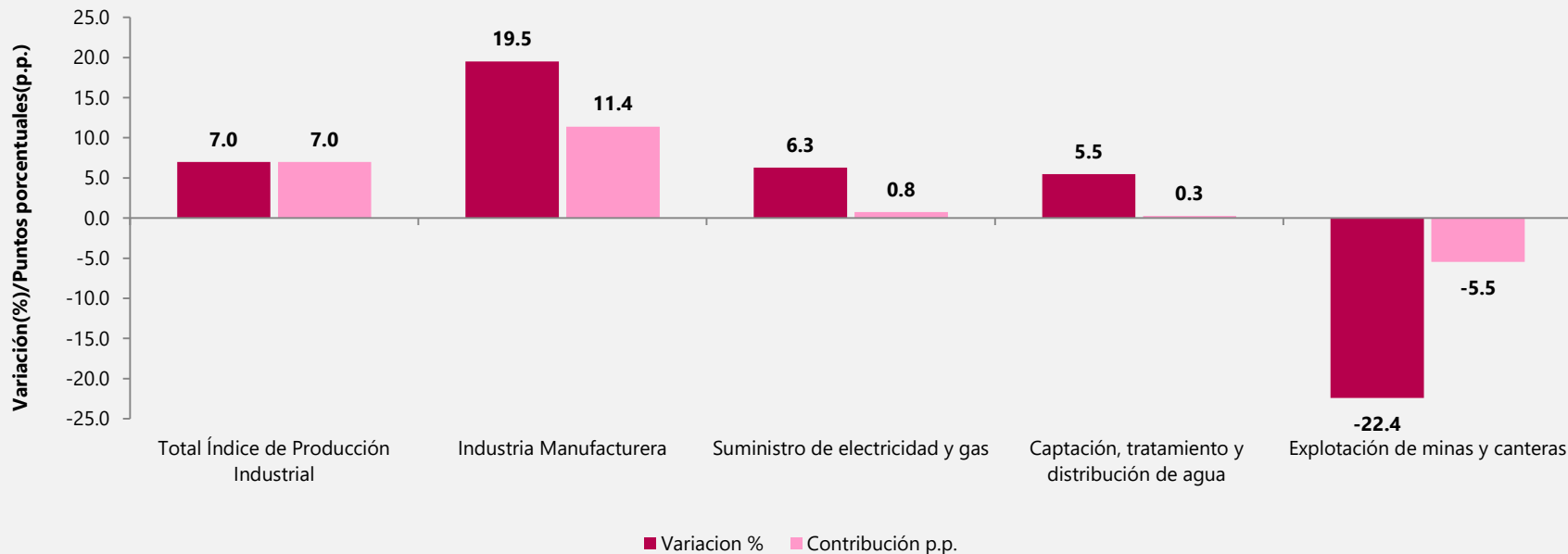

**Fuente:** DANE con información de EMMET, Agencia Nacional de Hidrocarburos (ANH), Gestor del Mercado del Gas en Colombia (BEC), XM, EAAB, EPM, EMCALI.

**Nota:** La diferencia en las sumas se da por aproximaciones decimales

## Variación y contribución trienal explotación de minas y canteras Abril 2022 vs abril 2019

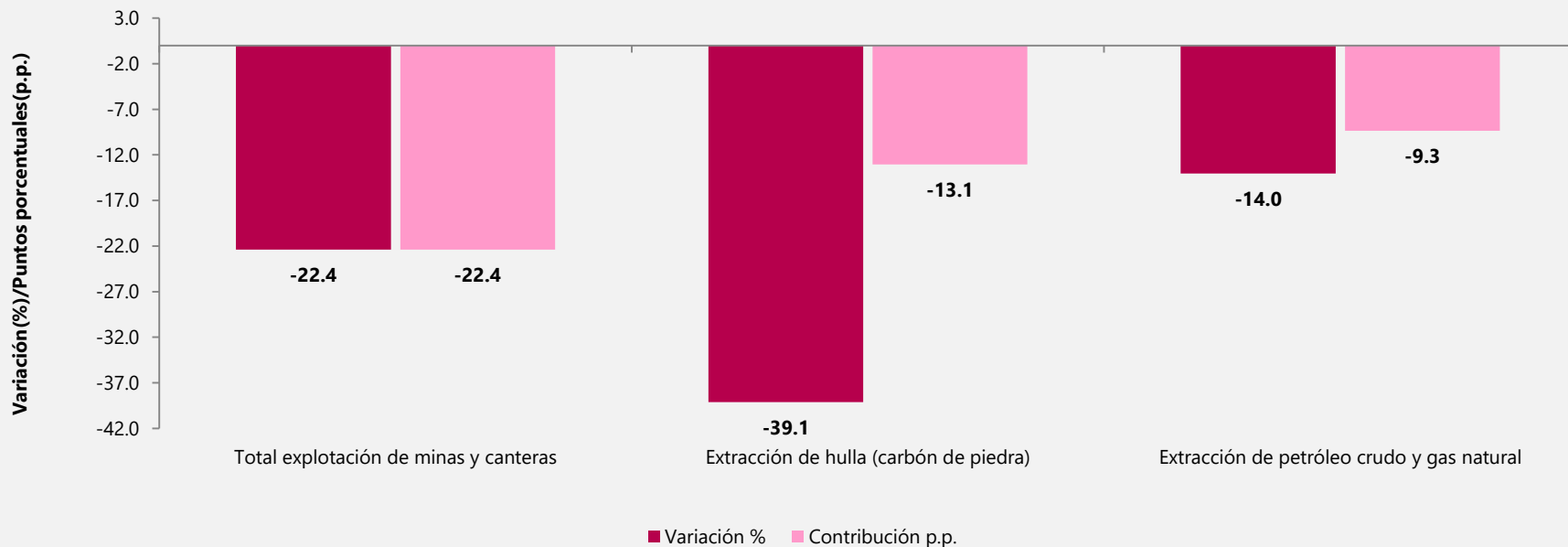

**Fuente:** Cálculos con información de Agencia Nacional de Hidrocarburos (ANH), Gestor del Mercado del Gas en Colombia (BEC)

**Nota:** La diferencia en las sumas se da por aproximaciones decimales

## Variación y contribución trienal del Índice de Producción Industrial por actividades industriales Abril 2022 vs abril 2019

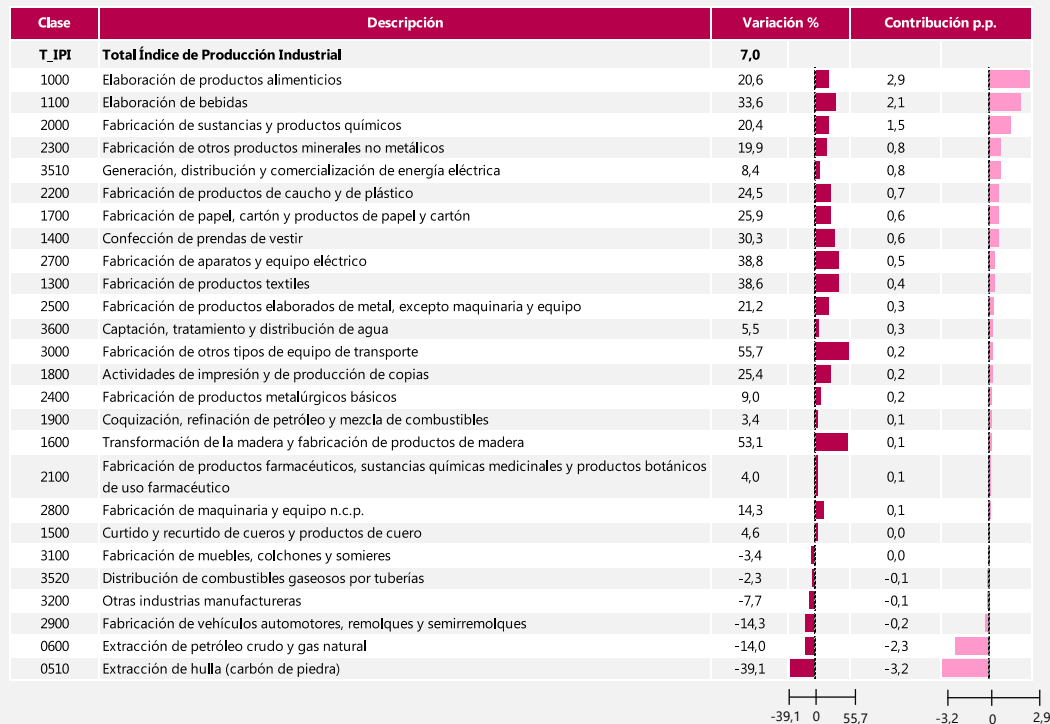

**Fuente:** DANE con información de EMMET, Agencia Nacional de Hidrocarburos (ANH), Gestor del Mercado del Gas en Colombia (BEC), XM, EAAB, EPM, EMCALI.

**Nota:** La diferencia en las sumas se da por aproximaciones decimales



# Encuesta Mensual de Comercio – EMC

---



El futuro  
es de todos

Gobierno  
de Colombia

# Contexto

---



El futuro  
es de todos

Gobierno  
de Colombia

## Medidas de contención sanitaria a nivel nacional

### Abril 2021

Gobierno Nacional ordena medidas especiales para la tercera ola de covid 19. Circular 10189 del 19 de abril del 2021.

#### Medidas

- Pico y cédula en municipios con ocupación de UCI superior a 85%.
- Toque de queda nocturno en población con ocupación UCI
  - 85% o más : de 6:00 p.m. hasta las 5:00 a.m.
  - Entre el 80 a 84% : de 8:00 p. m. hasta las 5:00 a.m.
  - Entre 70 a 79% : de 10:00 p. m. hasta las 5:00 a.m.
  - Entre 50 A 59% : de 12:00 p. m. hasta las 5:00 a.m.

#### Actividades no permitidas

- Eventos públicos y privados que impliquen aglomeración.

### En ciudades como Bogotá, Medellín, Barranquilla, Cali y Santa Marta

Toques de queda + pico y cedula ( fines de semana del 15 al 19 y del 22 al 26 de abril)

### Bogotá Decreto 135 de abril 5 de 2021

Restricción de movilidad: restringir la circulación de personas y vehículos por vías y lugares públicos en la ciudad de Bogotá D.C. desde las 00:00 horas del sábado diez (10) de abril de 2021 hasta las 04:00 horas del día martes 13 de abril de 2021.

### Abril de 2022

- Distanciamiento individual responsable
- Medidas para la reactivación progresiva de las actividades económicas, sociales y del Estado.
- Aislamiento selectivo en municipios con ocupación de Unidades de Cuidados Intensivo -UCI-superior al 85% por causa del Coronavirus COVID -19.

## Efecto calendario

ABRIL 2019						
L	M	M	J	V	S	D
1	2	3	4	5	6	7
8	9	10	11	12	13	14
15	16	17	18	19	20	21
22	23	24	25	26	27	28
29	30					

ABRIL 2020						
L	M	M	J	V	S	D
		1	2	3	4	5
6	7	8	9	10	11	12
13	14	15	16	17	18	19
20	21	22	23	24	25	26
27	28	29	30			

ABRIL 2021						
L	M	M	J	V	S	D
			1	2	3	4
5	6	7	8	9	10	11
12	13	14	15	16	17	18
19	20	21	22	23	24	25
26	27	28	29	30		

ABRIL 2022						
L	M	M	J	V	S	D
				1	2	3
4	5	6	7	8	9	10
11	12	13	14	15	16	17
18	19	20	21	22	23	24
25	26	27	28	29	30	

- Abril 2022 cuenta con **5 sábados y 4 domingos**
- Abril cuenta con dos **días festivo** por semana santa.
- Fechas semana santa:
  - **2019** del 15 al 21 de abril
  - **2020** del 6 al 12 de abril
  - **2021** del 28 de marzo al **4 de abril**
  - **2022** del 11 al 17 de abril



## Eventos para el mes de abril 2021 y 2022

### Suspensión de clases

Fecode suspendió clases en colegios y universidades en Bogotá y Cundinamarca para unirse al paro nacional, del 26 de abril al 10 de mayo 2021.

### Paro nacional

- El 28 abril 2021 se dio inicio a las jornadas de paro nacional, en las principales ciudades del país
- Abril 28 de 2022 como jornada de conmemoración

## Eventos para el mes de abril 2022



### **CYBERLUNES del 4 al 6 de Abril 2022**

- Es una iniciativa de la Cámara Colombiana de Comercio Electrónico, la cual brinda la mejor experiencia tanto para los consumidores y las marcas participantes.
- Las empresas acostumbran ampliarlo a mas días, convirtiendose en Cyberdays

- Viajes
- Tecnología
- Electrodomésticos
- Moda
- Deportes
- Salud y belleza
- Hogar
- Infantil
- Otras categorías
- Mega ofertas
- Ofertas flash

# Principales resultados Comercio minorista y vehículos

---



El futuro  
es de todos

Gobierno  
de Colombia

## Variación anual y trienal de las ventas reales y personal ocupado

### Total nacional

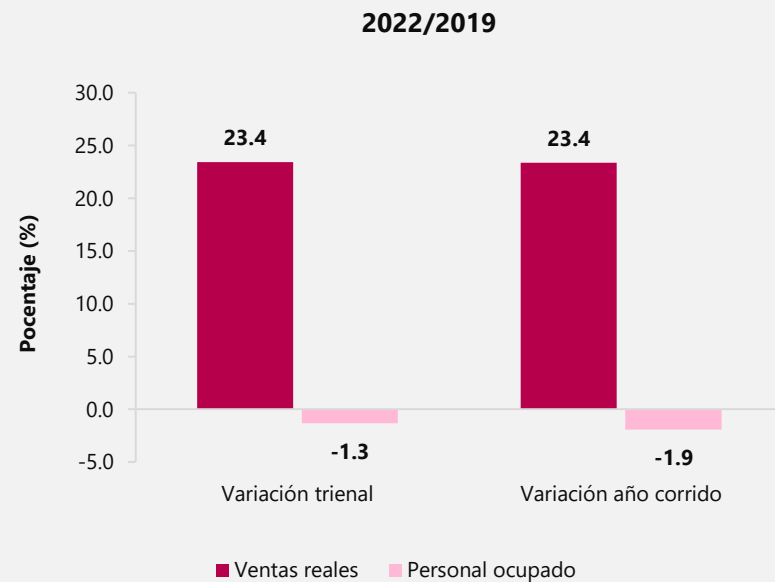
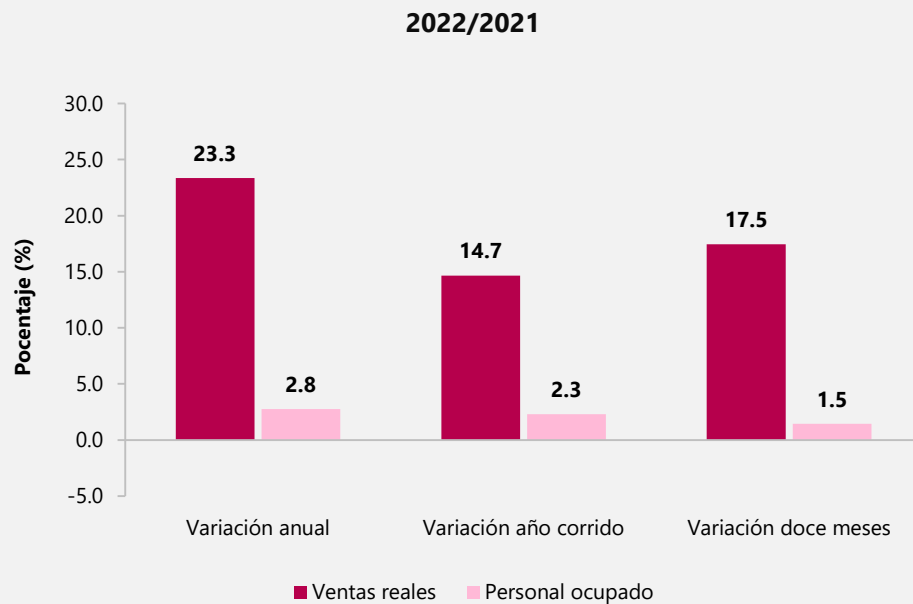



## Variación anual de las ventas reales y personal ocupado

### Total nacional

Enero 2020 - abril 2022

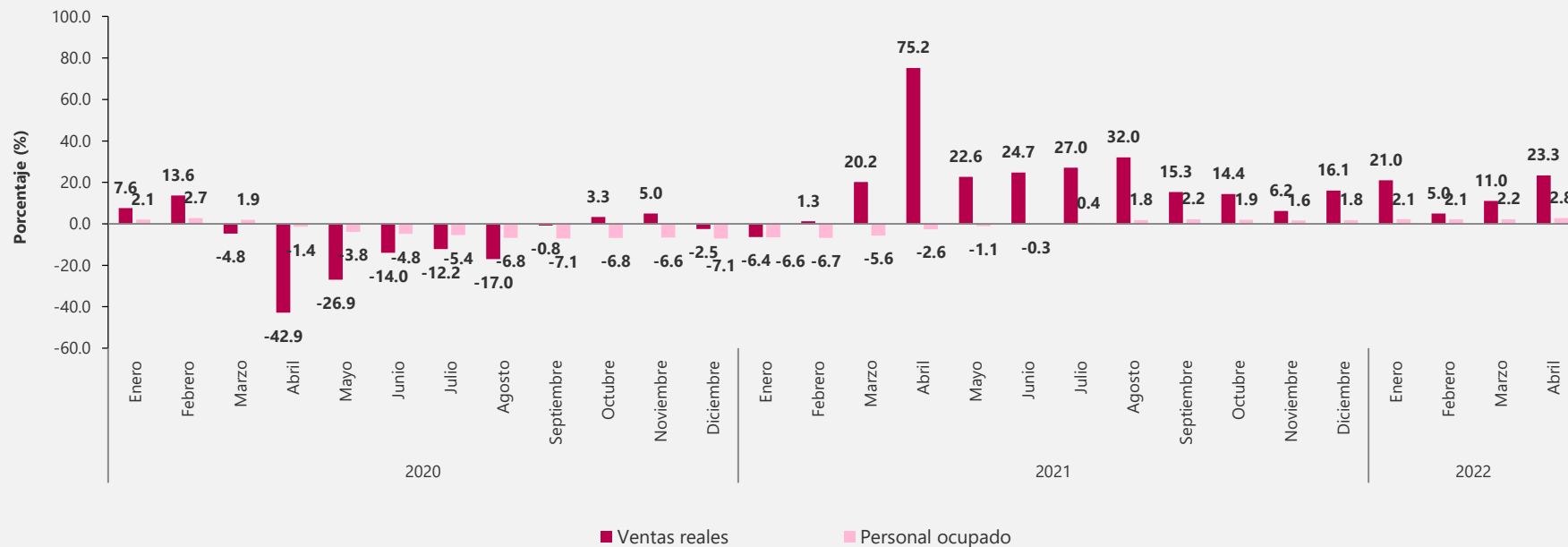

## Variación anual de las ventas reales (excluyendo las ventas de la línea de otros vehículos\*)

### Total nacional – serie de empalme

Enero 2015 – abril 2022

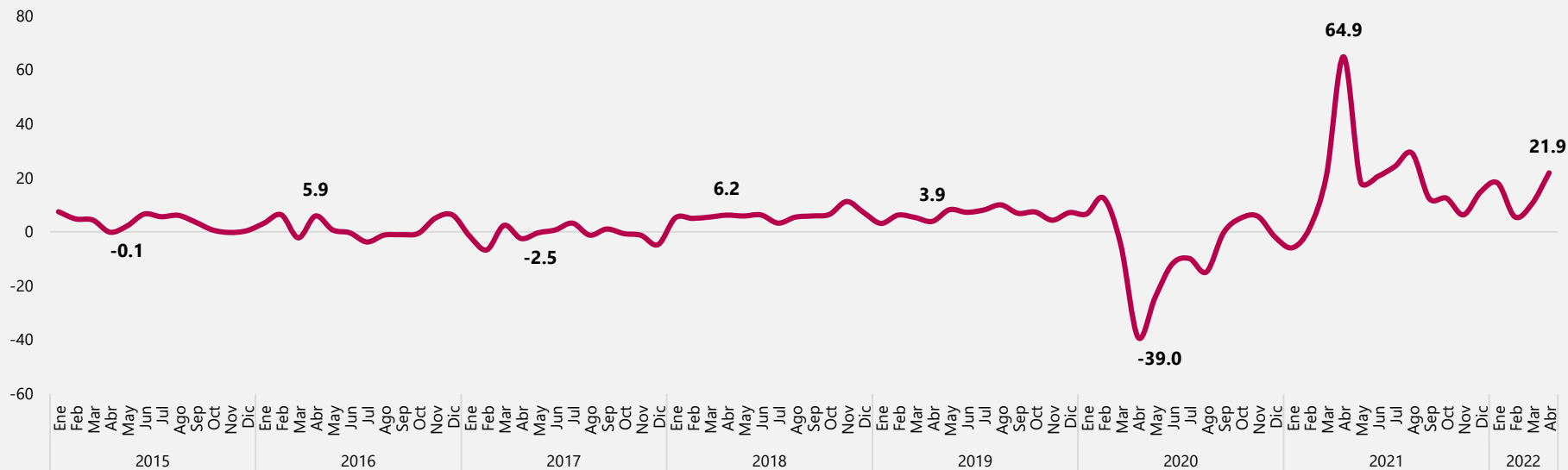

⦿ El total de comercio en la serie de empalme, se excluye el comercio de otros tipos de vehículos que en la anterior EMCM no eran incluidos y corresponden a vehículos de transporte público, transporte de carga entre otros.

## Variación mensual "Total Comercio Minorista sin Otros Vehículos"

Total nacional – serie desestacionalizada

Enero 2015 – abril 2022

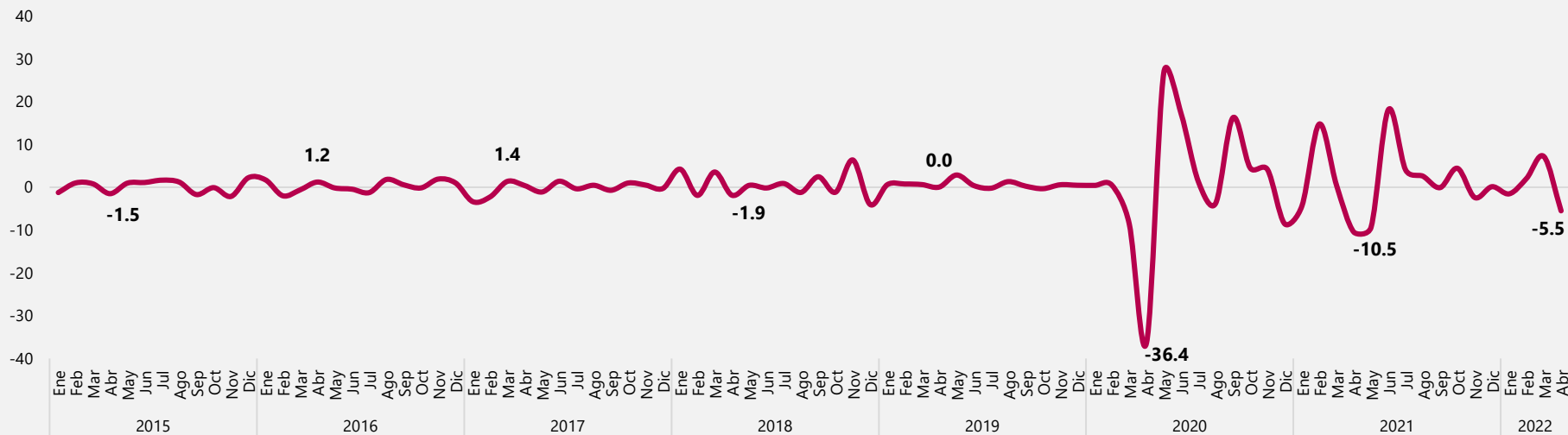

El total de comercio en la serie de empalme, se excluye el comercio de otros tipos de vehículos que en la anterior EMCM no eran incluidos y corresponden a vehículos de transporte público, transporte de carga entre otros.

## Variación anual y trienal de las ventas reales según líneas de mercancías

### Total nacional abril 2022

Líneas de mercancías	Abril de 2022 / abril de 2021			Abril de 2022 / abril de 2019		
	Variación	%	Contribución PP	Variación	%	Contribución PP
<b>Total comercio minorista</b>	<b>23,3</b>		<b>23,3</b>	<b>23,4</b>		<b>23,4</b>
Combustibles para vehículos automotores	25,4		5,2	20,1		4,3
Otros vehículos automotores y motocicletas***	40,9		3,2	33,5		2,7
Prendas de vestir y textiles	104,8		2,8	37,9		1,5
Repuestos, partes, accesorios y lubricantes para vehículos	31,2		2,0	21,9		1,5
Vehículos automotores y motocicletas principalmente de uso de los hogares**	16,3		1,7	28,6		2,7
Equipo de informática y telecomunicaciones para uso personal o doméstico	45,5		1,6	94,0		2,5
Alimentos (víveres en general)	4,9		1,1	7,1		1,5
Calzado, artículos de cuero y sucedáneos del cuero	86,5		0,9	27,4		0,4
*Otras mercancías para uso personal o doméstico, no especificadas anteriormente	28,6		0,8	24,7		0,8
Productos de aseo personal, cosméticos y perfumería	21,2		0,8	21,2		0,8
Bebidas alcohólicas, cigarros, cigarrillos y productos del tabaco	47,2		0,8	45,8		0,8
Artículos y utensilios de uso doméstico	51,7		0,6	40,4		0,5
Artículos de ferretería, vidrios y pinturas	12,6		0,6	28,4		1,1
Electrodomésticos, muebles para el hogar	15,9		0,5	28,3		0,9
Equipos y aparatos de sonido y video	21,8		0,3	15,2		0,2
Bebidas no alcohólicas	25,3		0,3	17,3		0,2
Libros, papelería, periódicos, revistas y útiles escolares	54,8		0,2	11,3		0,1
Productos para el aseo del hogar	2,1		0,1	36,9		0,9
Productos farmacéuticos y medicinales	-1,2		0,0	7,5		0,2

\*Otras mercancías, incluye: juguetes, bicicletas, artículos de deporte, piñatería, artículos para bebés, gas propano en cilindros, equipo fotográfico, revestimiento para pisos, etc.

\*\* Incluye: la venta de automóviles particulares, camperos, camionetas y motocicletas nuevos y de vehículos usados realizadas en concesionario.

\*\*\* Incluye: la venta de flotillas o vehículos de cualquier tipo realizadas a través de licitaciones, las ventas a otros concesionarios y la venta de vehículos de transporte público, transporte de carga y otros tipos de vehículos como ambulancias, carros de bomberos, barredoras, etc.

## Variación año corrido anual y trienal de las ventas reales según grupos de mercancías

### Total nacional abril 2022

Líneas de mercancías	Enero - abril de 2022/ Enero - abril de 2021			Enero-abril 2022/ enero-abril 2019		
	Variación	%	Contribución PP	Variación	%	Contribución PP
<b>Total comercio minorista</b>	<b>14,7</b>		<b>14,7</b>	<b>23,4</b>		<b>23,4</b>
Combustibles para vehículos automotores	14,3		2,9	18,3		3,8
Otros vehículos automotores y motocicletas***	27,7		2,0	40,0		2,9
Prendas de vestir y textiles	53,5		1,7	30,6		1,3
Repuestos, partes, accesorios y lubricantes para vehículos	21,9		1,4	21,4		1,5
Equipo de informática y telecomunicaciones para uso personal o doméstico	27,7		1,2	111,0		3,1
Vehículos automotores y motocicletas principalmente de uso de los hogares**	8,6		0,8	23,8		2,2
Calzado, artículos de cuero y sucedáneos del cuero	64,3		0,7	24,9		0,4
*Otras mercancías para uso personal o doméstico, no especificadas anteriormente	17,7		0,5	23,2		0,7
Electrodomésticos, muebles para el hogar	13,7		0,5	40,7		1,3
Productos de aseo personal, cosméticos y perfumería	12,9		0,5	16,5		0,7
Equipos y aparatos de sonido y video	25,2		0,4	39,8		0,6
Bebidas alcohólicas, cigarrillos y productos del tabaco	23,2		0,4	30,1		0,5
Artículos de ferretería, vidrios y pinturas	8,6		0,4	30,9		1,2
Artículos y utensilios de uso doméstico	24,8		0,3	34,3		0,4
Libros, papelería, periódicos, revistas y útiles escolares	47,1		0,3	0,5		0,0
Bebidas no alcohólicas	20,0		0,2	15,0		0,2
Productos farmacéuticos y medicinales	7,0		0,2	15,0		0,4
Alimentos (viveres en general)	0,6		0,1	6,3		1,3
Productos para el aseo del hogar	0,2		0,0	37,0		0,9

\*Otras mercancías, incluye: juguetes, bicicletas, artículos de deporte, piñatería, artículos para bebés, gas propano en cilindros, equipo fotográfico, revestimiento para pisos, etc.

\*\* Incluye: la venta de automóviles particulares, camperos, camionetas y motocicletas y similares nuevos y de vehículos usados realizadas en concesionario.

\*\*\* Incluye: la venta de flotillas o vehículos de cualquier tipo realizadas a través de licitaciones, las ventas a otros concesionarios y la venta de vehículos de transporte público, transporte de carga y otros tipos de vehículos como ambulancias, carros de bomberos, barredoras, etc.

## Variación anual y trienal del personal ocupado promedio según categorías de contratación y CIU Total Nacional Abril 2022

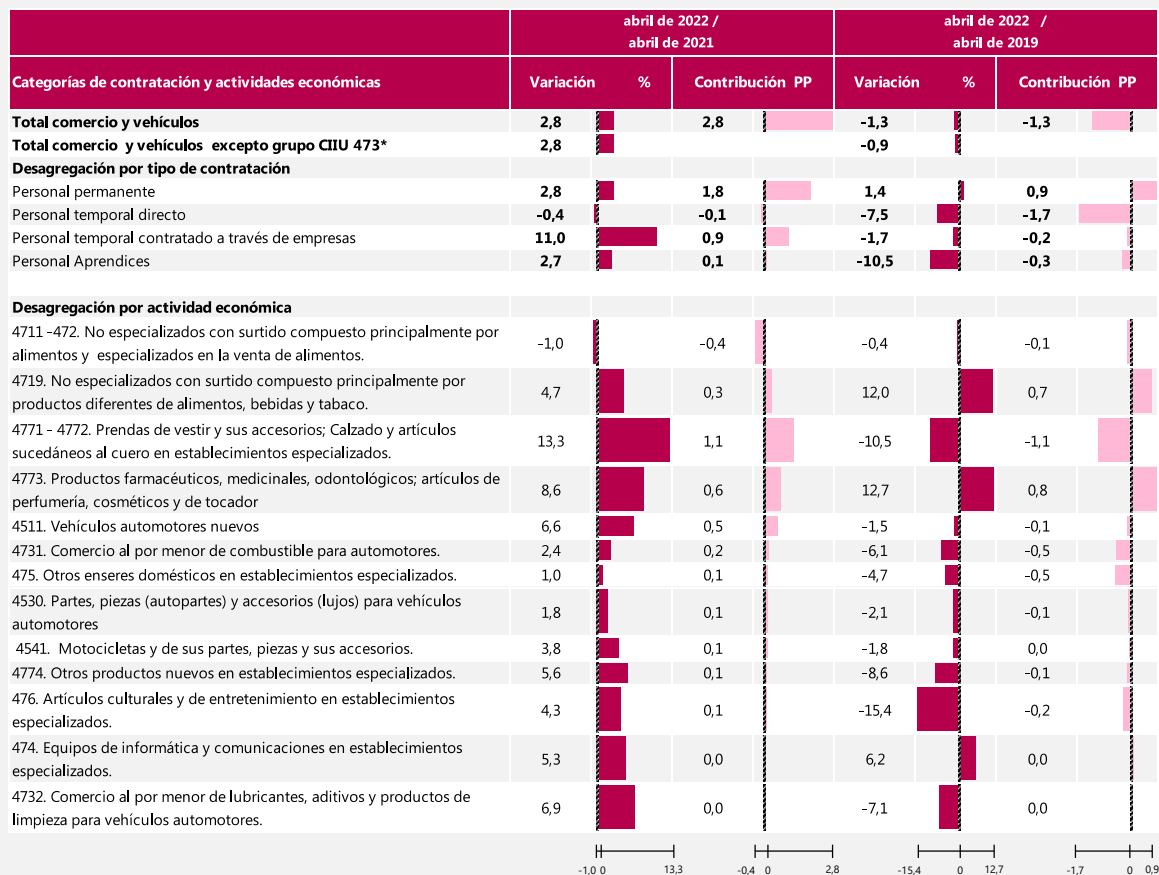

## Variación año corrido anual y trienal del personal ocupado promedio según categorías de contratación y CIU

**Total Nacional  
Abril 2022**

Categorías de contratación y actividades económicas	Enero - abril 2022 / Enero - abril de 2021			Enero - abril 2022/ Enero - abril de 2019		
	Variación	%	Contribución PP	Variación	%	Contribución PP
<b>Total comercio minorista y vehículos</b>	2,3		2,3	-1,9		-1,9
<b>Total comercio minorista y vehículos excepto grupo CIU 473*</b>	2,2			-1,6		
<b>Desagregación por tipo de contratación</b>						
Personal permanente	1,2		0,8	0,1		0,0
Personal temporal directo	3,2		0,7	-5,0		-1,2
Personal temporal contratado a través de empresas	10,2		0,9	-4,5		-0,4
Aprendices	-2,6		-0,1	-12,7		-0,4
<b>Desagregación por actividad económica</b>						
4711 -472. No especializados con surtido compuesto principalmente por alimentos y especializados en la venta de alimentos.	-2,3		-1,0	-1,2		-0,5
4719. No especializados con surtido compuesto principalmente por productos diferentes de alimentos, bebidas y tabaco.	4,9		0,3	12,2		0,7
4771 - 4772. Prendas de vestir y sus accesorios; Calzado y artículos sucedáneos al cuero en establecimientos especializados.	13,4		1,1	-11,4		-1,2
4773. Productos farmacéuticos, medicinales, odontológicos; artículos de perfumería, cosméticos y de tocador	8,5		0,6	11,8		0,8
4511. Vehículos automotores nuevos	6,3		0,5	-2,2		-0,2
4731. Comercio al por menor de combustible para automotores.	3,3		0,2	-5,0		-0,4
475. Otros enseres domésticos en establecimientos especializados.	1,4		0,2	-4,7		-0,5
4530. Partes, piezas (autopartes) y accesorios (lujos) para vehículos automotores	2,6		0,1	-2,0		-0,1
476. Artículos culturales y de entretenimiento en establecimientos especializados.	5,2		0,1	-18,3		-0,3
4774. Otros productos nuevos en establecimientos especializados.	5,3		0,1	-9,8		-0,1
4541. Motocicletas y de sus partes, piezas y sus accesorios.	2,9		0,1	-3,4		-0,1
474. Equipos de informática y comunicaciones en establecimientos especializados.	6,4		0,0	7,1		0,0
4732. Comercio al por menor de lubricantes, aditivos y productos de limpieza para vehículos automotores.	6,4		0,0	-8,9		0,0

# Comercio al por menor por departamentos

---



El futuro  
es de todos

Gobierno  
de Colombia



## Variación anual y trienal de las ventas reales y personal ocupado

### Siete dominios departamentales

#### Abril 2022

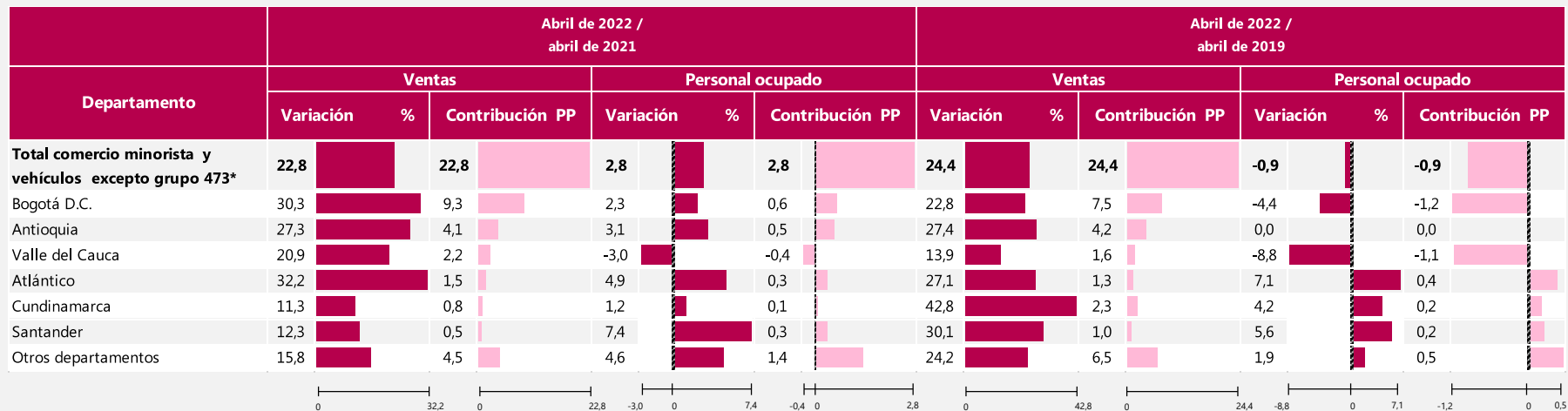

El total de comercio que se obtiene por suma de departamentos no incluye las ventas ni el personal ocupado de las empresas clasificadas en la CIU 4731 y 4732

# Índices de los ventas reales, personal ocupado total y productividad

---



# Comportamiento de las ventas a nivel nacional

## Siete dominios departamentales (excepto grupo CIU 473)

### Índices base 2019

#### Índices ventas reales

##### Total departamentos

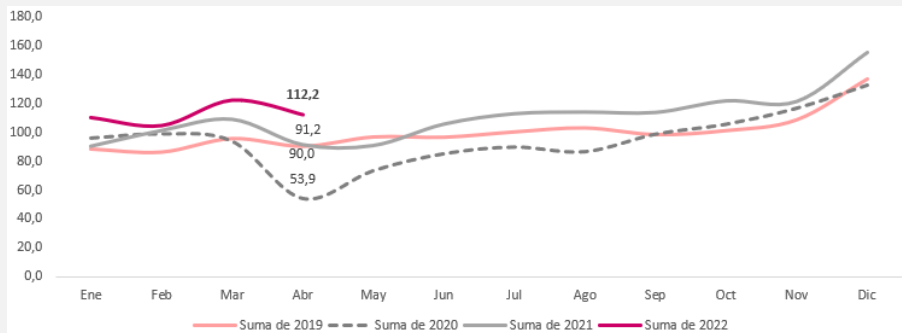

#### Índices personal ocupado total

##### Total departamentos

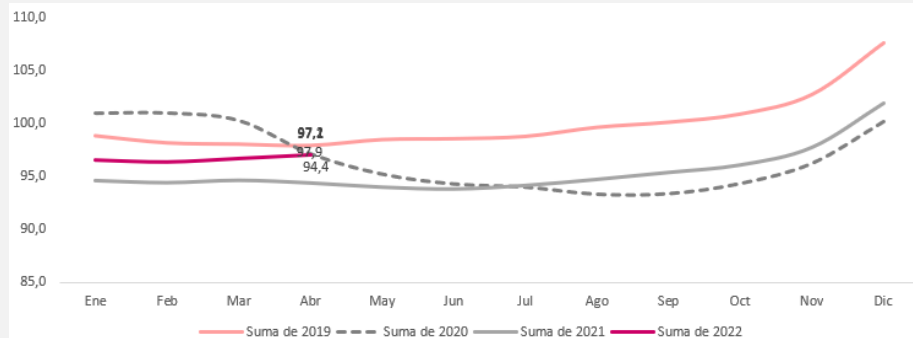

#### Índices productividad

##### Total departamentos

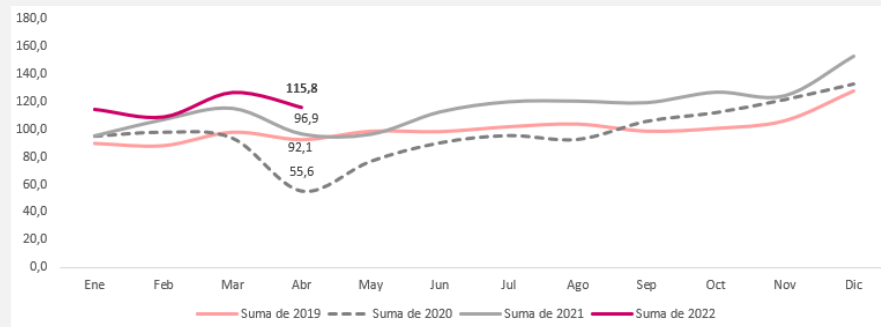



INFORMACIÓN PARA TODOS

## Comportamiento de las ventas a nivel nacional

### Antioquia

Índices base 2019

#### Índices ventas reales

##### Antioquia

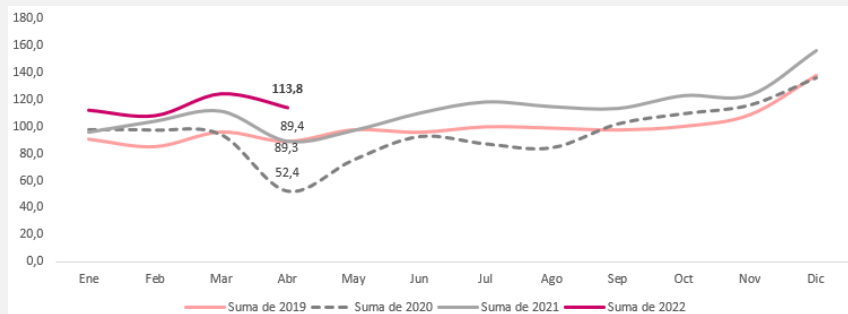

#### Índices personal ocupado total

##### Antioquia

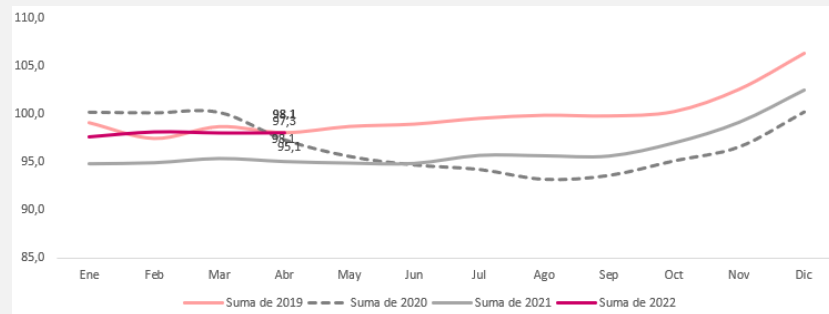

#### Índices productividad

##### Antioquia

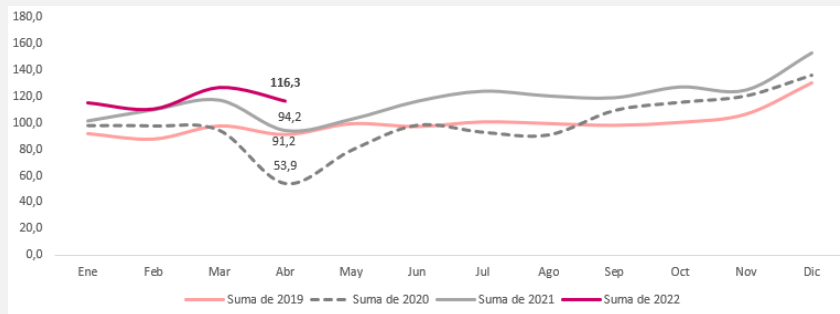



## Comportamiento de las ventas a nivel nacional

### Atlántico

#### Índices base 2019

#### Índices ventas reales

##### Atlántico

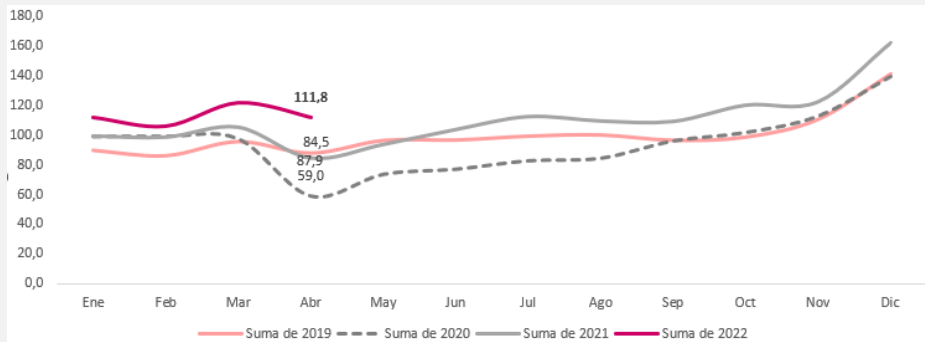

#### Índices personal ocupado total

##### Atlántico

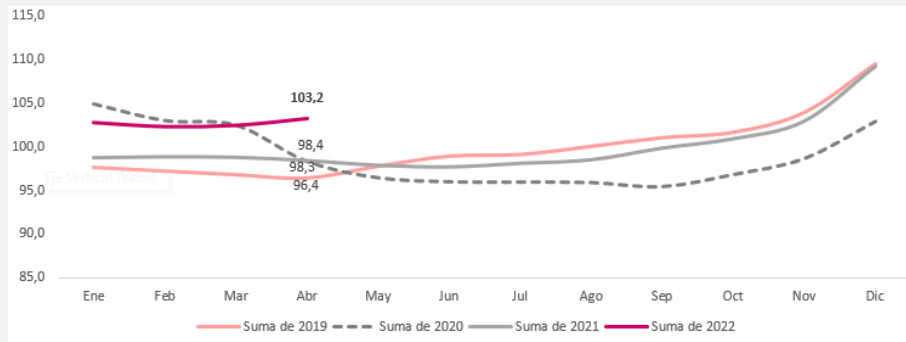

#### Índices productividad

##### Atlántico

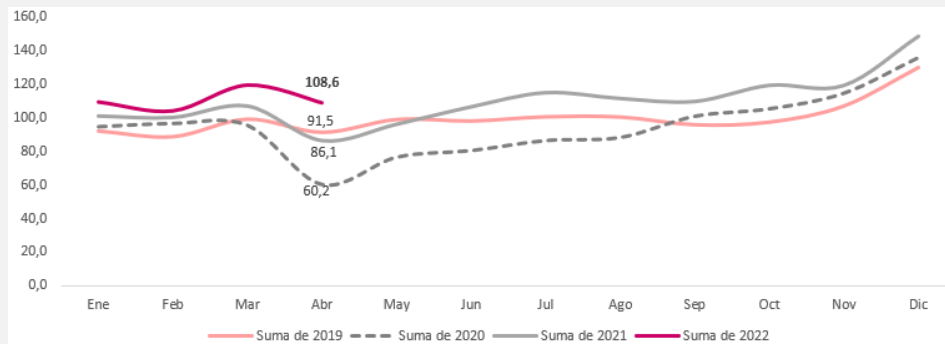



INFORMACIÓN PARA TODOS

## Comportamiento de las ventas a nivel nacional

### Bogotá D.C.

#### Índices base 2019

#### Índices ventas reales

##### Bogotá D.C.

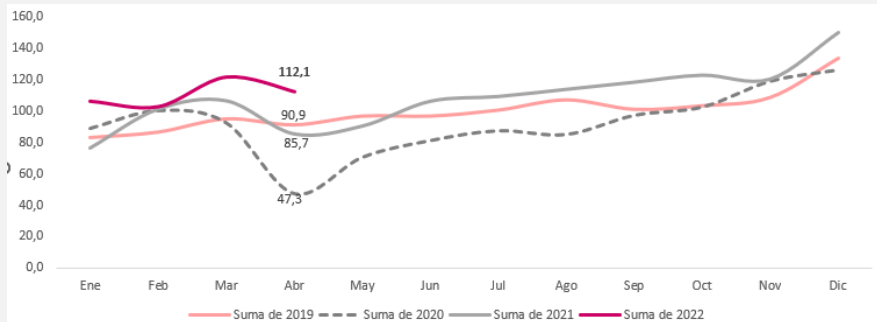

#### Índices personal ocupado total

##### Bogotá D.C.

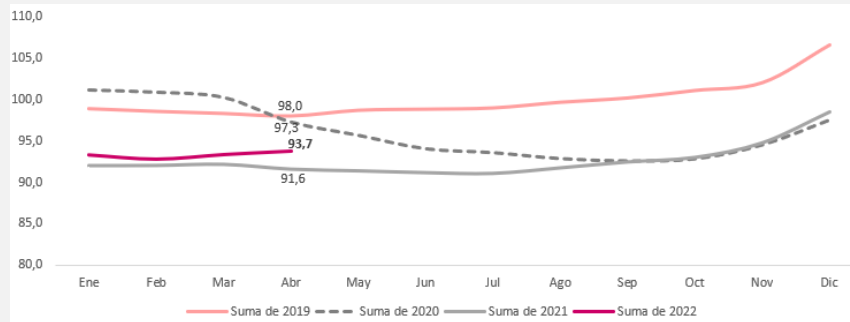

#### Índices productividad

##### Bogotá D.C.

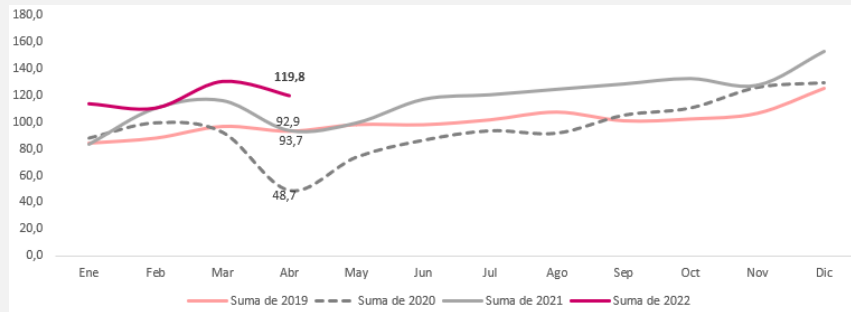



# Comportamiento de las ventas a nivel nacional

## Cundinamarca

### Índices base 2019

#### Índices ventas reales

##### Cundinamarca

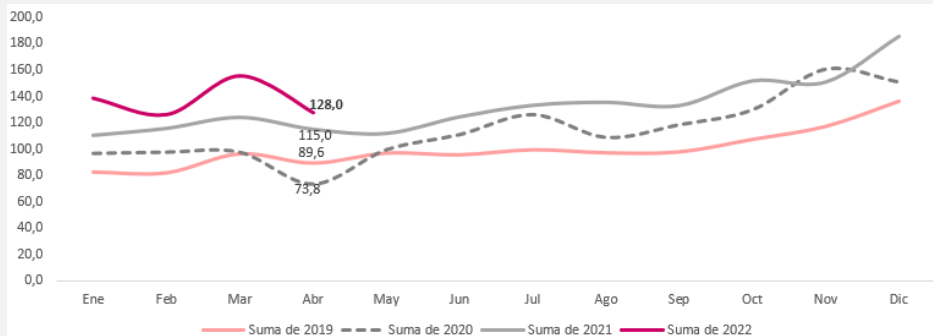

#### Índices personal ocupado total

##### Cundinamarca

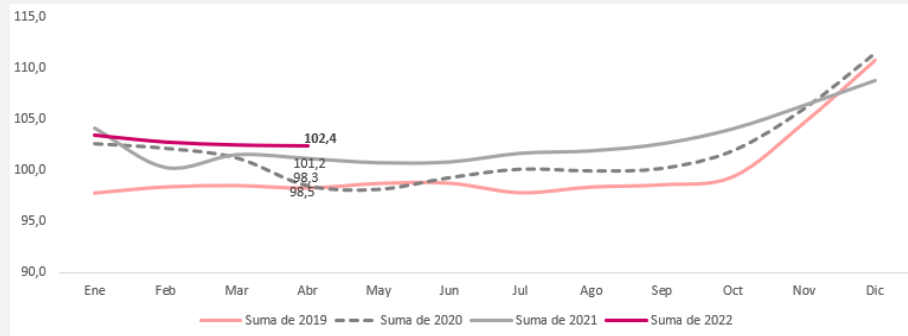

#### Índices productividad

##### Cundinamarca

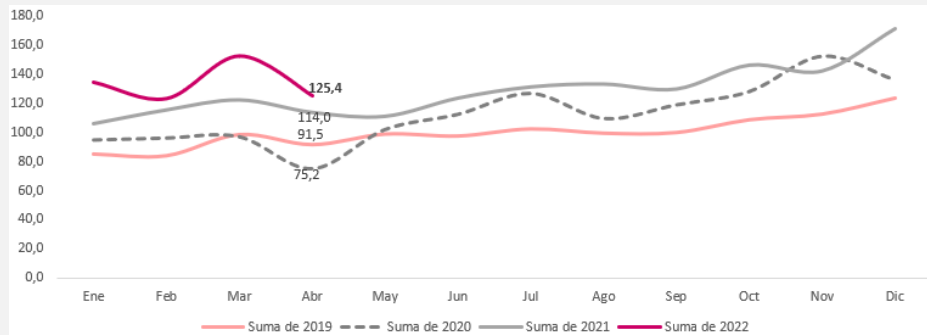



## Comportamiento de las ventas a nivel nacional

Santander

Índices base 2019

### Índices ventas reales

Santander

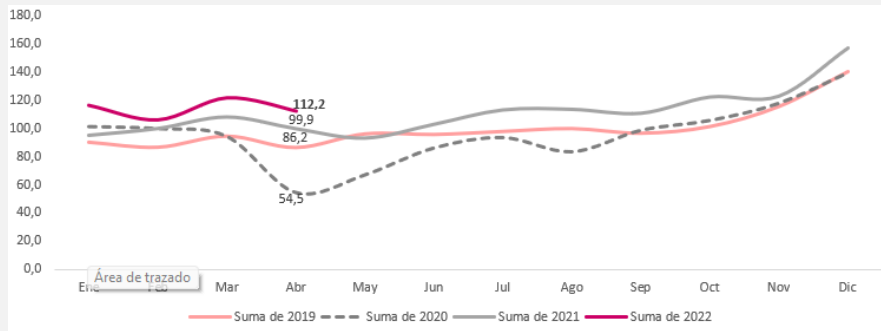

### Índices personal ocupado total

Santander

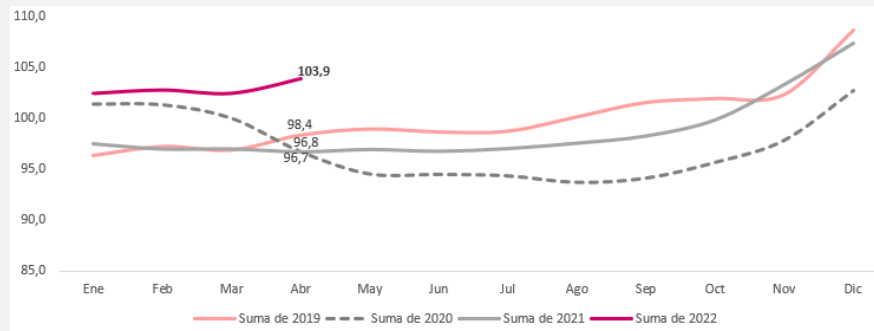

### Índices productividad

Santander

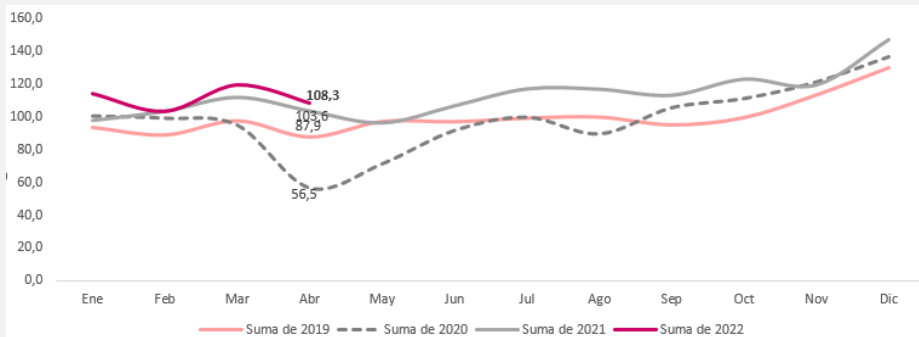





## Comportamiento de las ventas a nivel nacional

### Valle del Cauca

### Índices base 2019

#### Índices ventas reales

##### Valle del Cauca

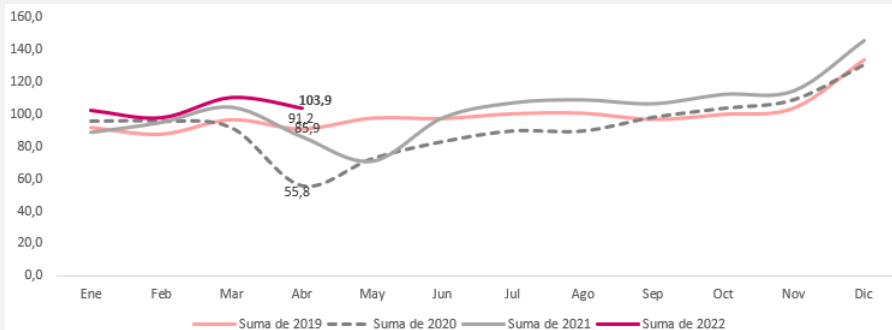

#### Índices personal ocupado total

##### Valle del Cauca

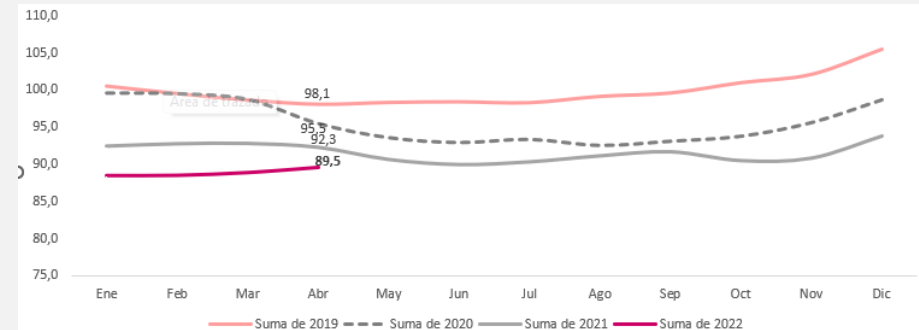

#### Índices productividad

##### Valle del Cauca

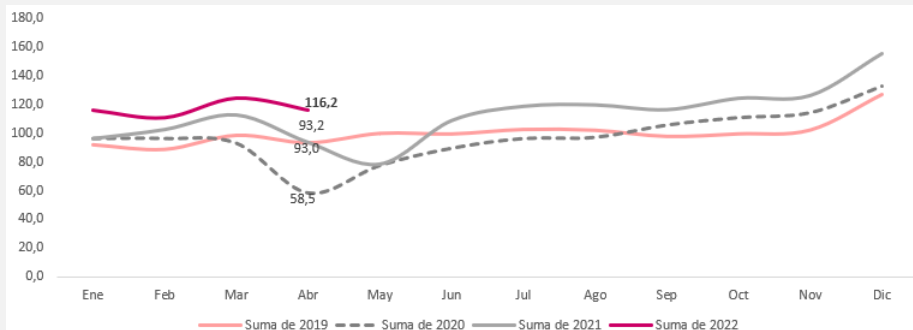



## Comportamiento de las ventas a nivel nacional

### Otros departamentos

#### Índices base 2019

### Índices ventas reales

#### Otros departamentos

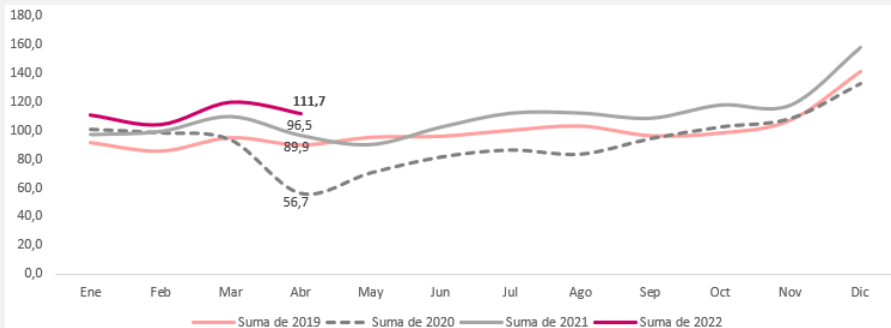

### Índices personal ocupado total

#### Otros departamentos

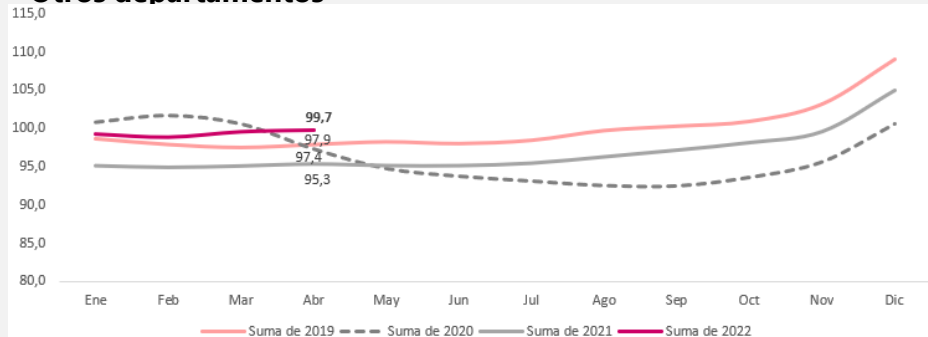

### Índices productividad

#### Otros departamentos

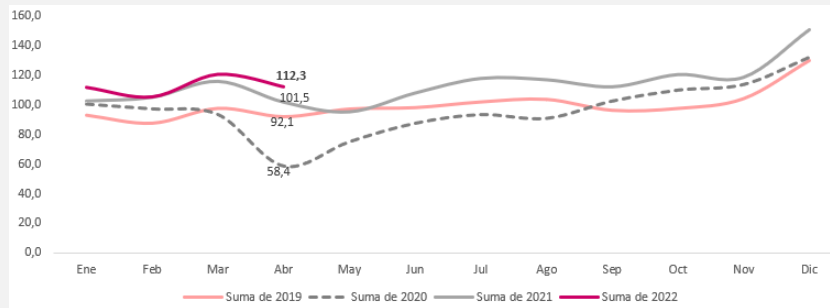

# Principales resultados Comercio mayorista

---



El futuro  
es de todos

Gobierno  
de Colombia

## Principales resultados del margen comercial, personal ocupado y salarios per capita

Total nacional

Abril 2022

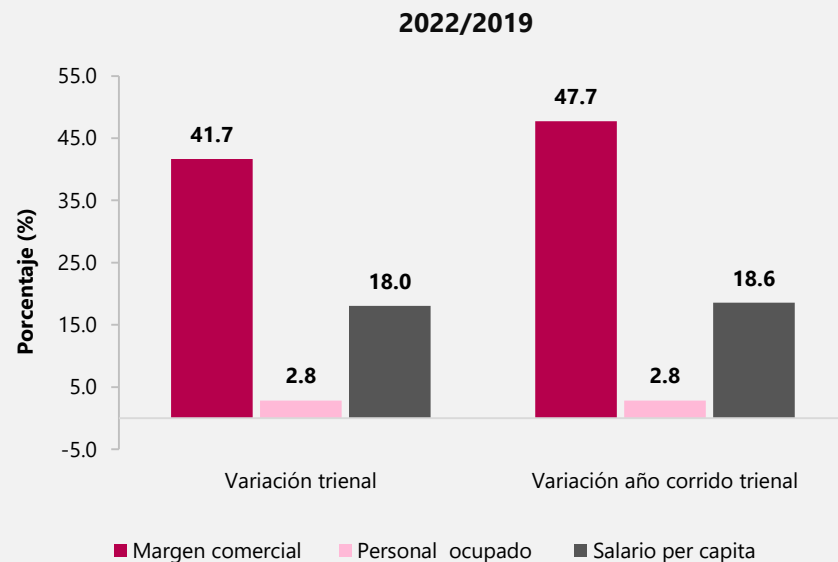
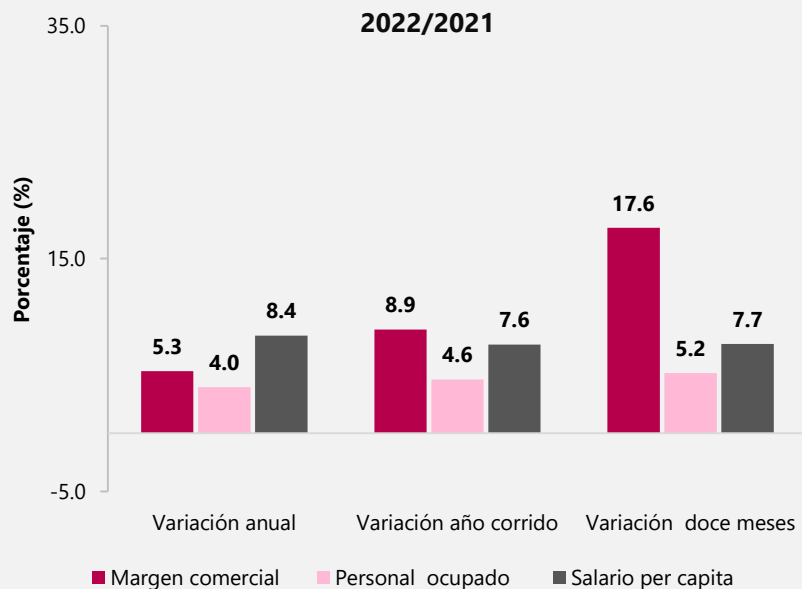

# Encuesta Mensual de Servicios – EMS

---



El futuro  
es de todos

Gobierno  
de Colombia

## Variación de los ingresos totales nominales, personal ocupado y salarios

### Subsectores de servicios

Subsector	Variaciones anuales Abril 2022 / abril 2021			Variaciones mensuales Abril 2022 / marzo 2022			Variaciones trienales Abril 2022 / abril 2019		
	Ingresos	Personal ocupado	Salarios	Ingresos	Personal ocupado	Salarios	Ingresos	Personal ocupado	Salarios
Almacenamiento y actividades complementarias al transporte	38,0	11,1	6,0	-4,9	0,5	0,2	37,5	0,0	18,2
Correo y servicios de mensajería	14,8	5,5	6,3	-2,0	0,6	0,1	47,0	7,7	12,7
Restaurantes, catering y bares	71,0	16,4	15,0	1,9	1,4	2,7	38,8	-2,5	19,8
Actividades de edición	13,0	-2,8	9,6	-23,0	-0,4	0,1	-23,8	-22,2	20,5
Producción de películas cinematográficas y programas de televisión	344,2	18,4	28,8	-8,4	4,7	6,7	-8,4	-44,5	43,4
Actividades de programación y transmisión, agencias de noticias	13,4	4,4	5,9	-7,8	0,7	-0,7	17,8	0,0	19,1
Telecomunicaciones	10,3	3,1	10,6	-14,0	0,2	4,7	22,5	3,1	22,4
Desarrollo de sistemas informáticos y procesamiento de datos	22,0	16,5	12,1	-12,2	0,9	-1,2	50,9	25,9	31,5
Inmobiliarias, alquiler de maquinaria y equipo	16,7	5,7	10,7	0,6	0,0	-0,6	29,9	0,7	21,9

## Variación de los ingresos totales nominales, personal ocupado y salarios Subsectores de servicios

Subsector	Variaciones anuales Abril 2022 / abril 2021			Variaciones mensuales Abril 2022 / marzo 2022			Variaciones trienales Abril 2022 / abril 2019		
	Ingresos	Personal ocupado	Salarios	Ingresos	Personal ocupado	Salarios	Ingresos	Personal ocupado	Salarios
Actividades profesionales científicas y técnicas	24,0	7,8	6,9	2,8	-1,5	1,7	53,3	3,0	22,9
Publicidad	26,7	11,8	8,3	-1,4	1,7	0,13	11,0	-5,0	20,8
Actividades de empleo, seguridad e investigación privada, servicios a edificios	19,9	6,1	9,7	-0,3	0,5	0,5	23,6	-1,9	24,0
Actividades administrativas y de apoyo de oficina y otras actividades excepto call center	20,4	0,3	10,6	-3,9	-2,2	3,6	23,3	-12,2	20,9
Actividades de centros de llamadas (Call center)	7,3	8,0	2,5	-0,1	-0,9	0,9	69,3	44,6	25,0
Educación superior privada	8,0	5,7	4,7	-3,4	-0,1	-0,8	4,0	-4,3	12,4
Salud humana privada con internación	9,4	3,2	6,5	-3,7	0,2	2,7	25,1	11,6	18,5
Salud humana privada sin internación	2,6	2,4	8,8	-4,8	0,0	-0,3	23,5	4,8	18,3
Otros servicios de entretenimiento y otros servicios	34,6	9,7	11,8	-7,6	1,4	0,9	34,3	-2,5	18,4

# Subsectores de Servicios

---

## Tres mayores variaciones anuales positivas

Abril 2022



El futuro  
es de todos

Gobierno  
de Colombia





## Serie Variaciones Anuales

### Restaurantes, catering y bares

#### Enero 2020 – abril 2022

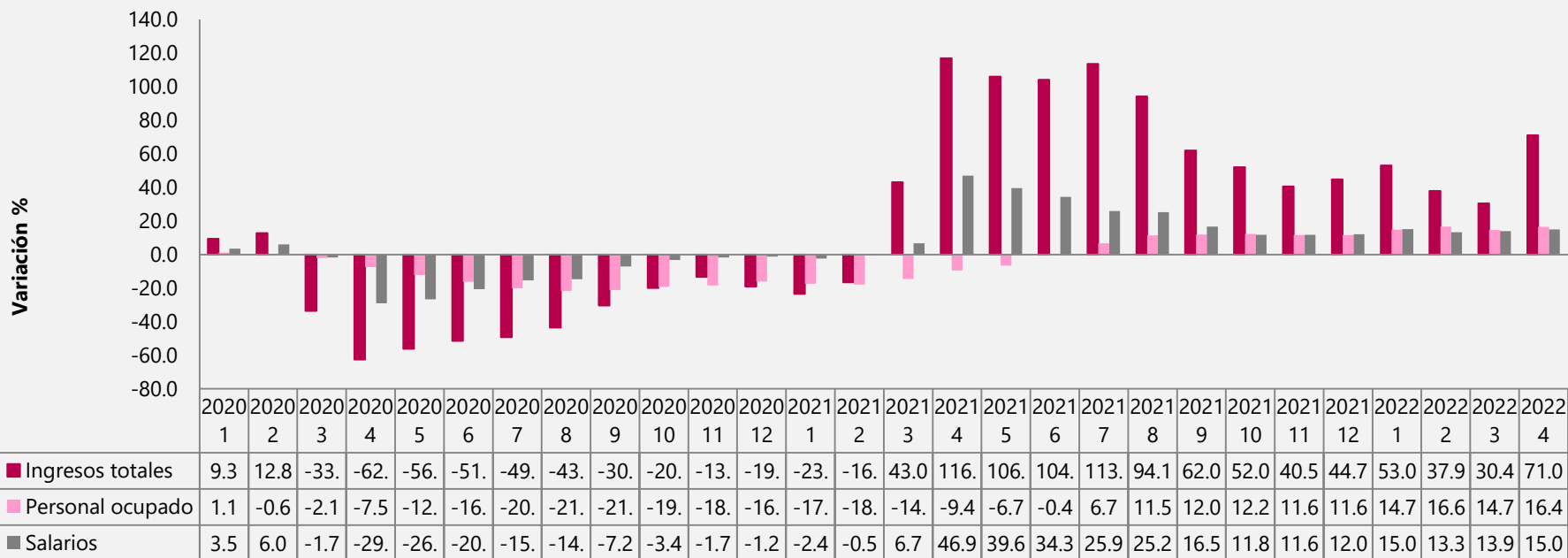

## Serie Variaciones Anuales

### Almacenamiento y actividades complementarias al transporte

Enero 2020 – abril 2022

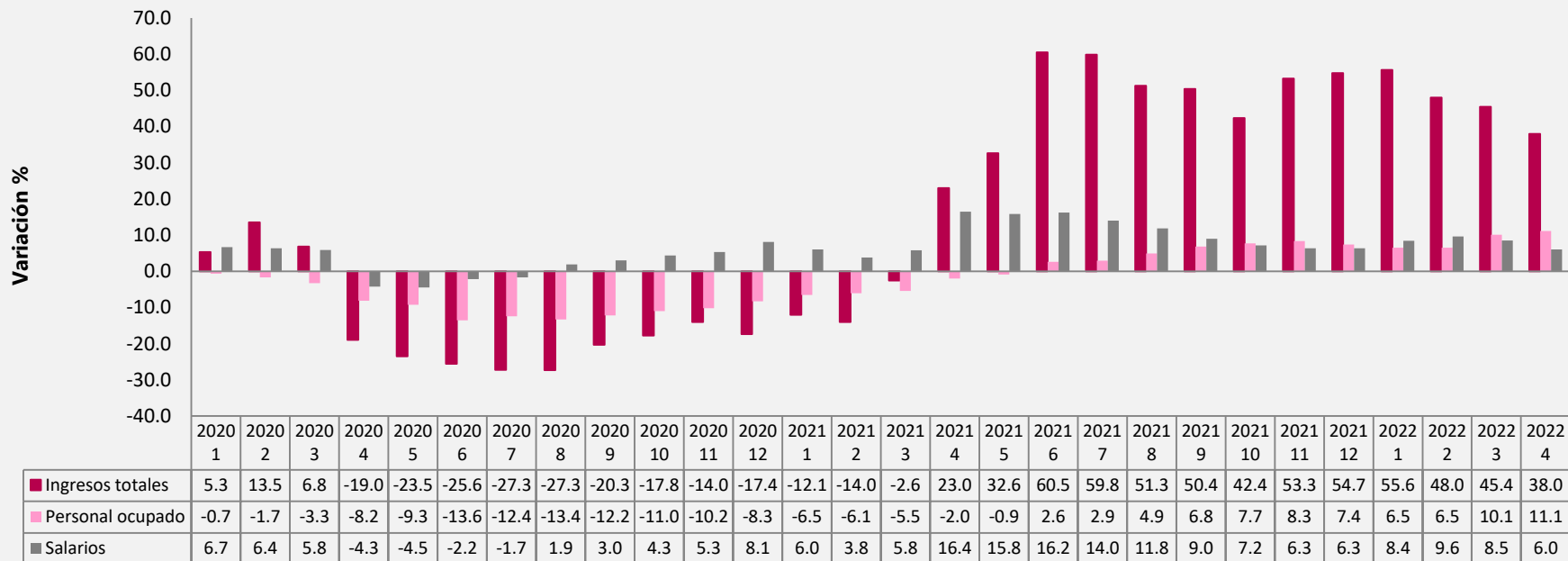

# Otros subsectores de servicios de interés

---

**Abril 2022**



**El futuro  
es de todos**

**Gobierno  
de Colombia**

## Serie Variaciones Anuales Telecomunicaciones Enero 2020 – abril 2022

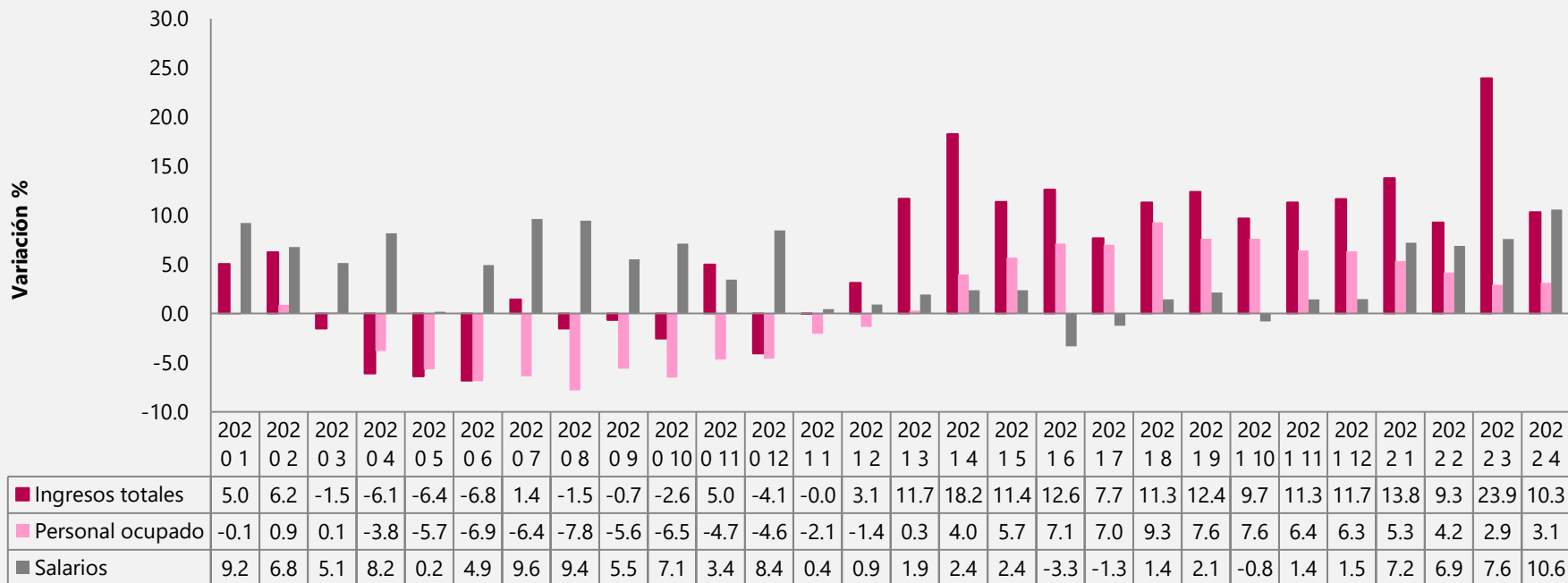

## Serie Variaciones Anuales

### Salud humana privada con internación

Enero 2020 – abril 2022

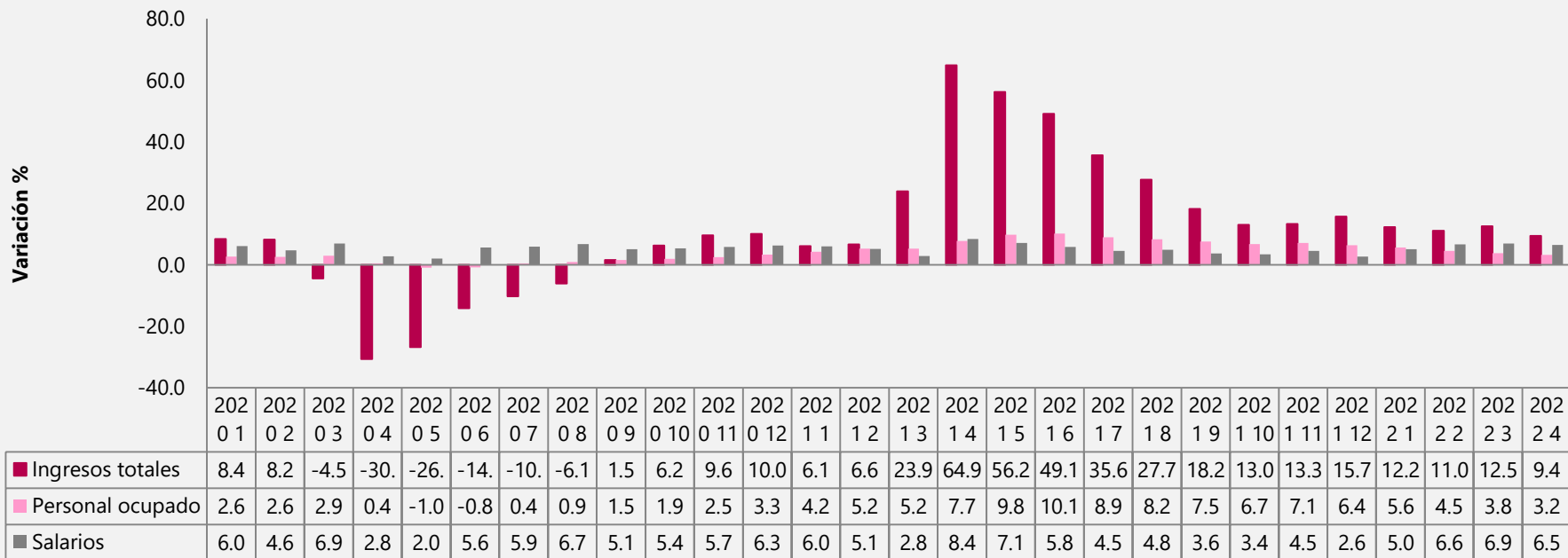

## Serie Variaciones Anuales

### Salud humana privada sin internación

Enero 2020 – abril 2022

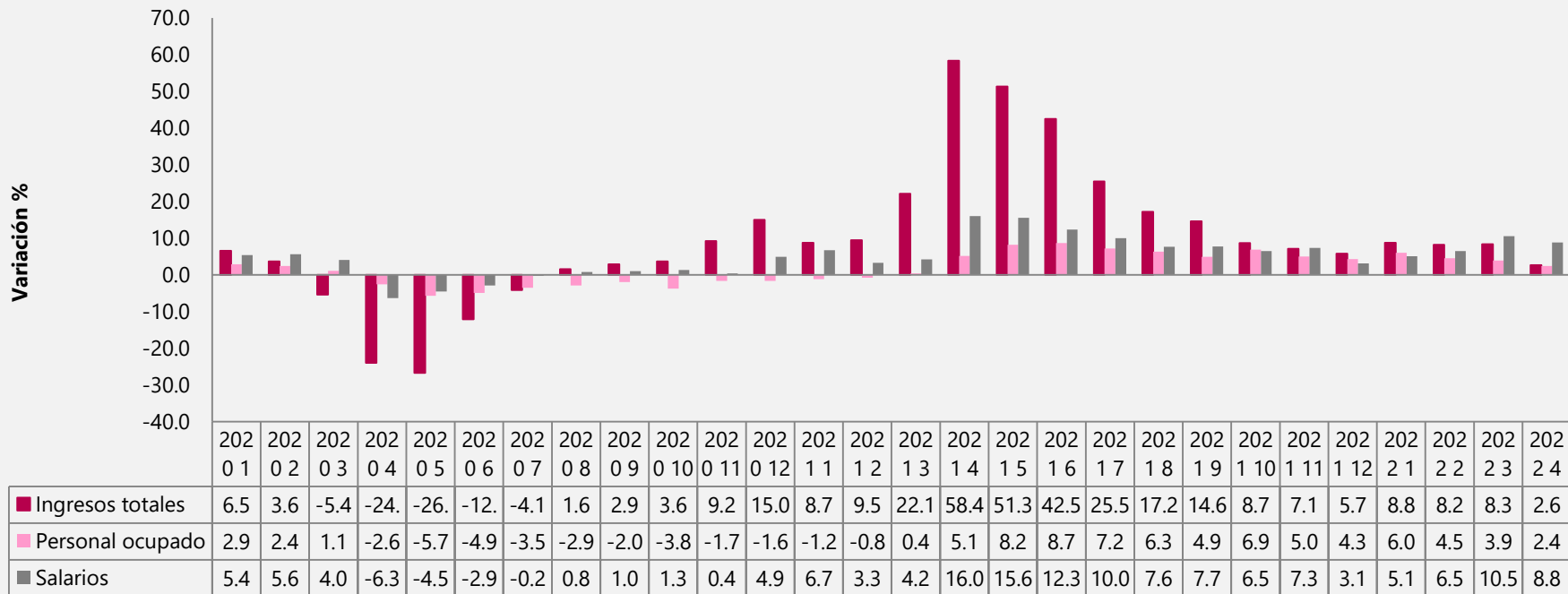

# Índices de los ingresos nominales, personal ocupado total y productividad

---





## Almacenamiento y actividades complementarias al transporte

### Índices base 2021

**Índices Ingresos nominales**  
Total nacional

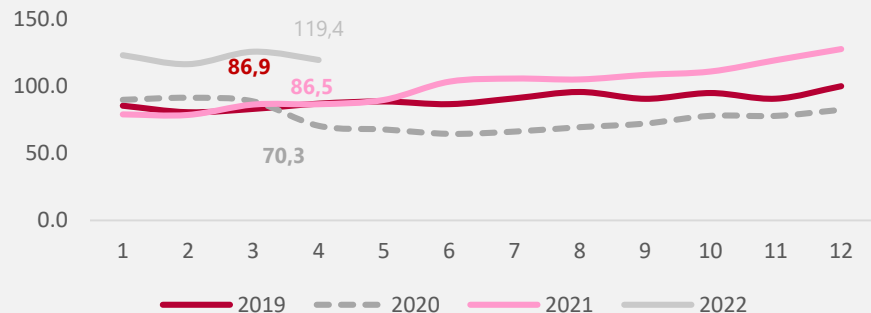

**Índices personal ocupado total**  
Total nacional

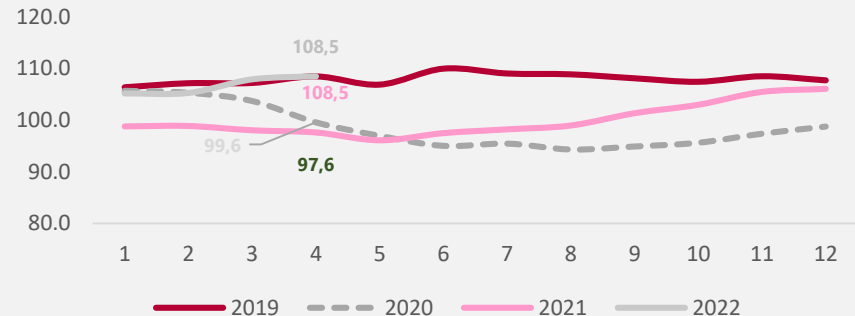

**Índices productividad**  
Total nacional

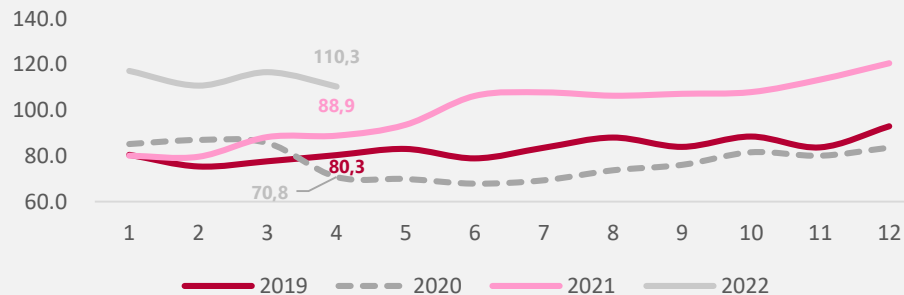

## Correo y servicios de mensajería Índices base 2021

**Índices Ingresos nominales**  
Total nacional

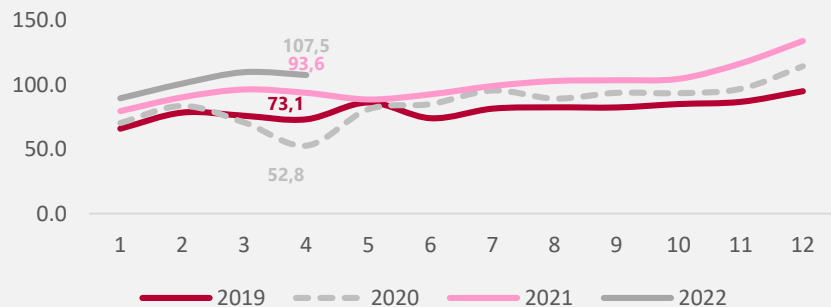

**Índices personal ocupado total**  
Total nacional

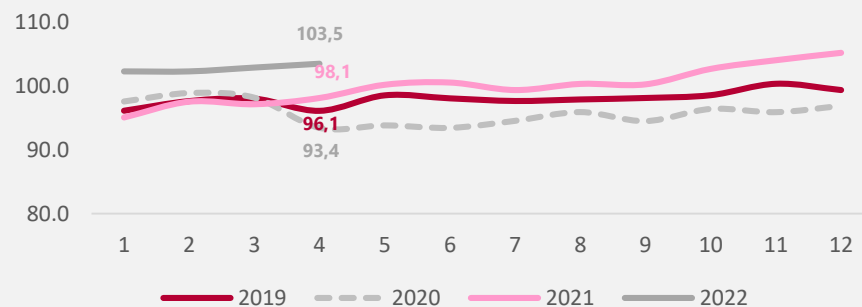

**Índices productividad**  
Total nacional

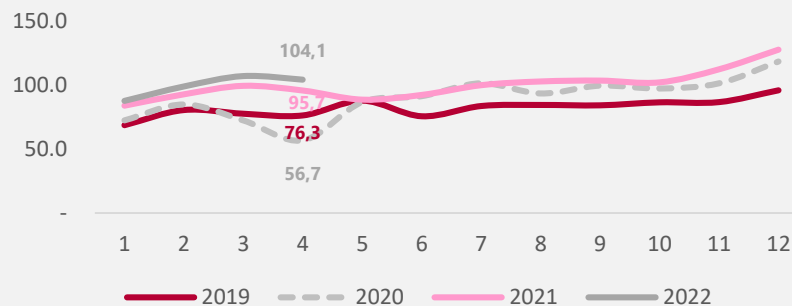

## Restaurantes, catering y bares

### Índices base 2021

#### Índices Ingresos nominales

Total nacional

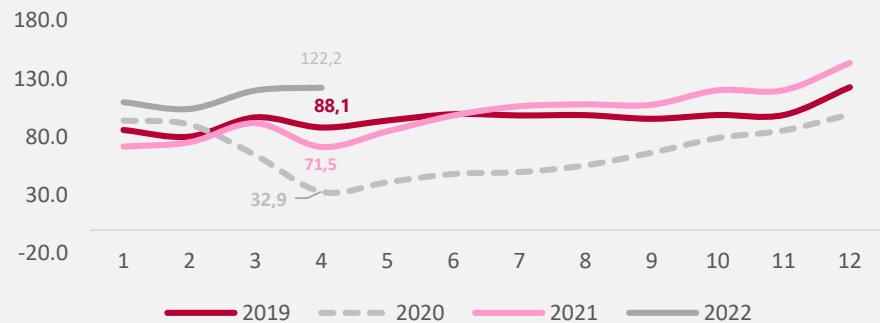

#### Índices personal ocupado total

Total nacional

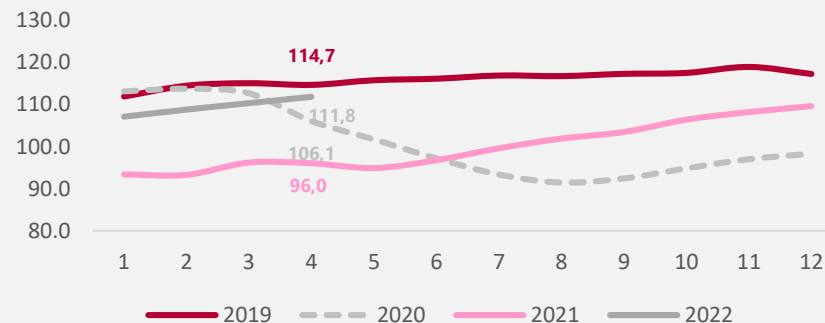

#### Índices productividad

Total nacional

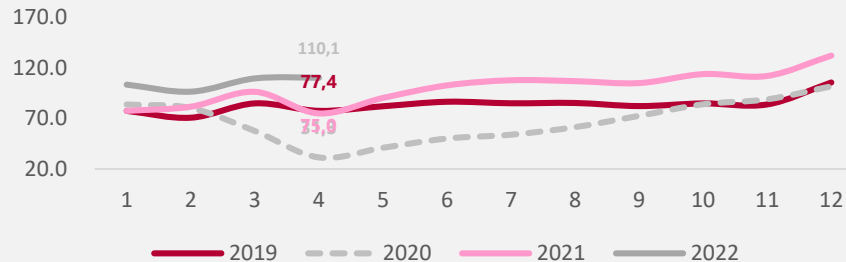

## Actividades de edición

### Índices base 2021

**Índices Ingresos nominales**  
Total nacional

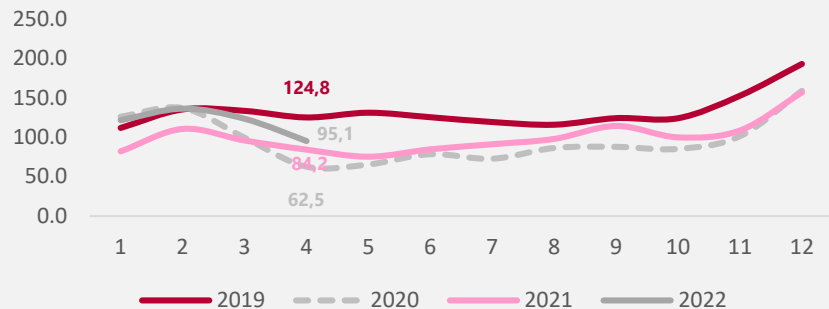

**Índices personal ocupado total**  
Total nacional

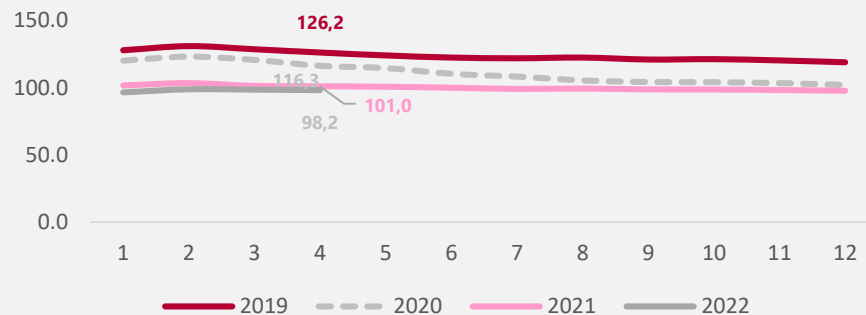

**Índices productividad**  
Total nacional

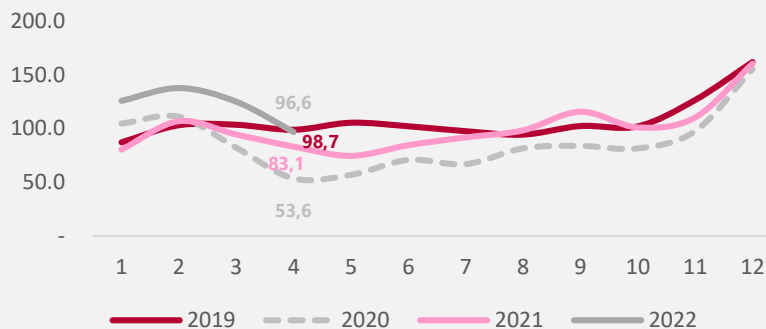



## Producción de películas cinematográficas y programas de televisión

### Índices base 2021

#### Índices Ingresos nominales

##### Total nacional

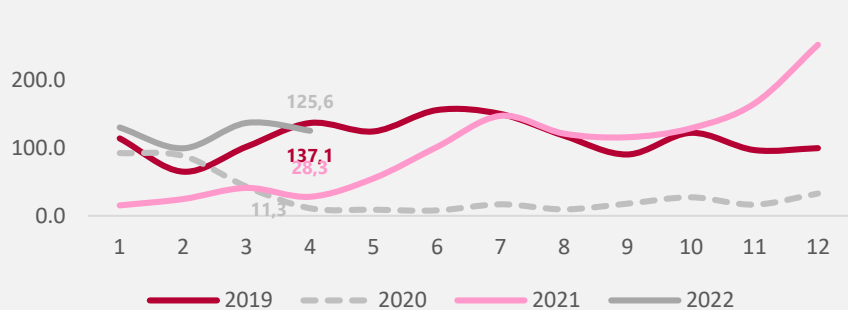

#### Índices personal ocupado total

##### Total nacional

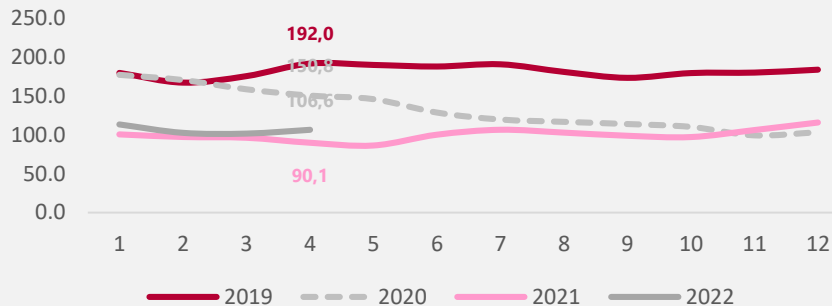

#### Índices productividad

##### Total nacional

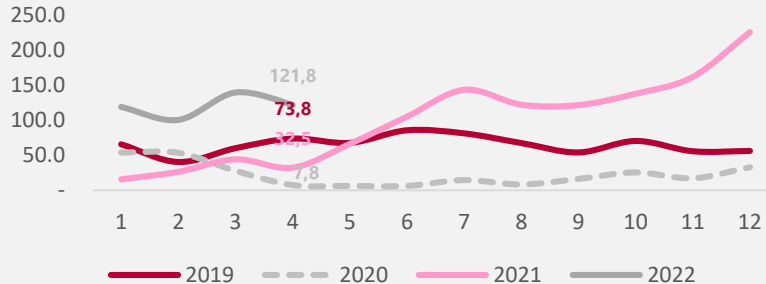



## Actividades de programación y transmisión, agencias de noticias

### Índices base 2021

Índices Ingresos nominales  
Total nacional

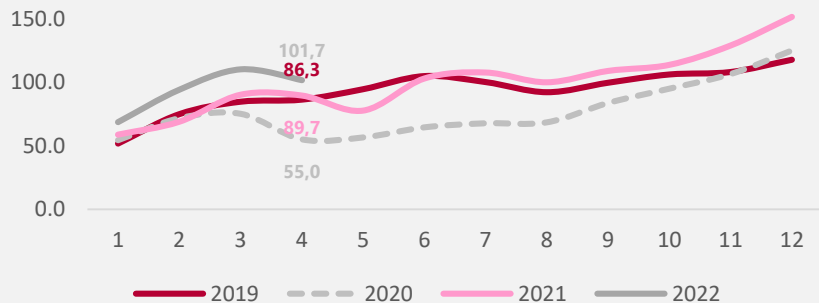

Índices personal ocupado total  
Total nacional

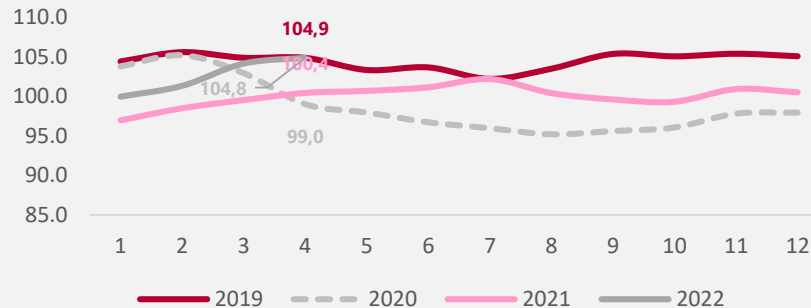

Índices productividad  
Total nacional

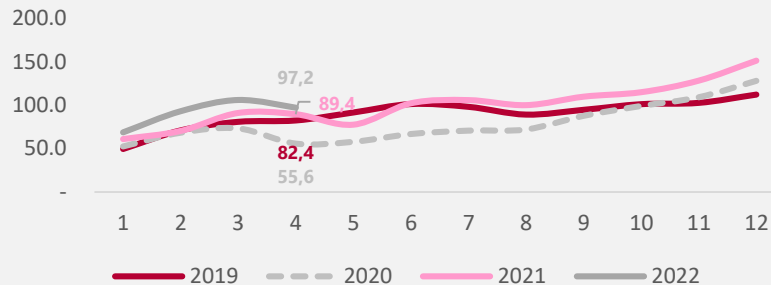



## Telecomunicaciones Índices base 2021

Índices Ingresos nominales  
Total nacional

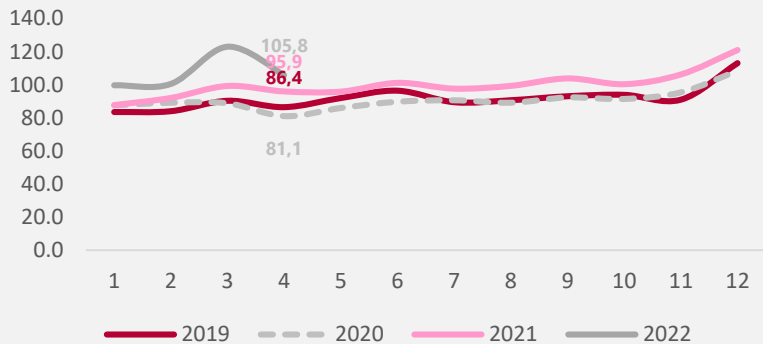

Índices personal ocupado total  
Total nacional

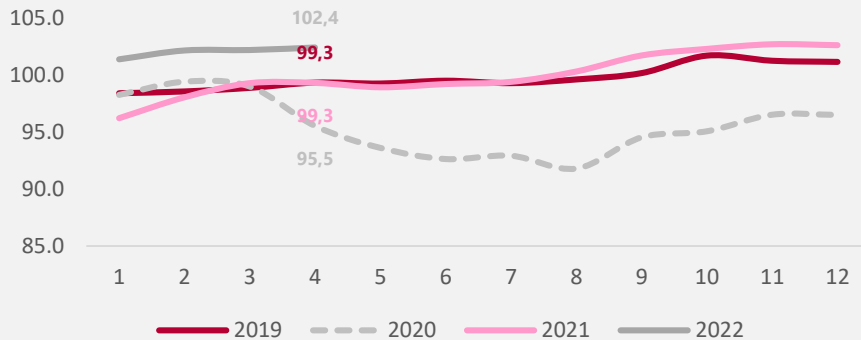

Índices productividad  
Total nacional

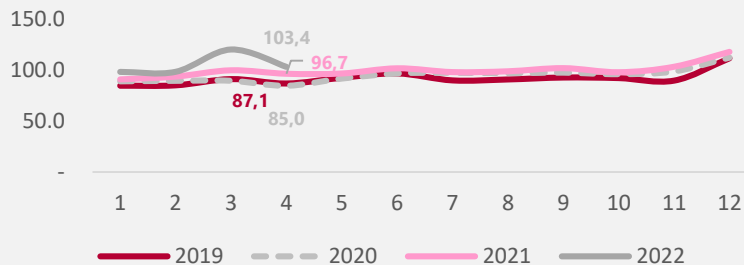

## Desarrollo de sistemas informáticos y procesamiento de datos

### Índices base 2021

**Índices Ingresos nominales**  
Total nacional

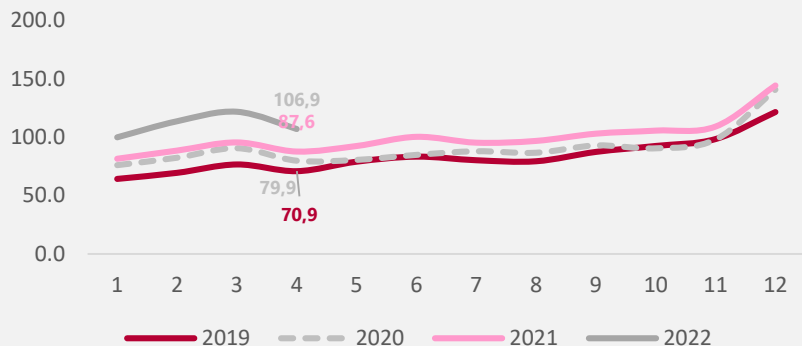

**Índices personal ocupado total**  
Total nacional

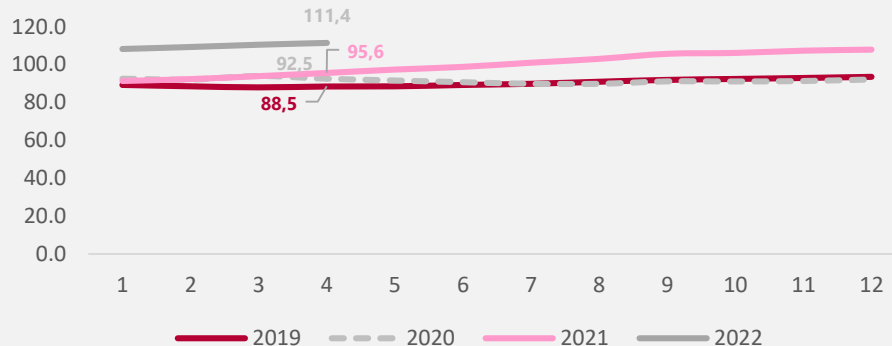

**Índices productividad**  
Total nacional

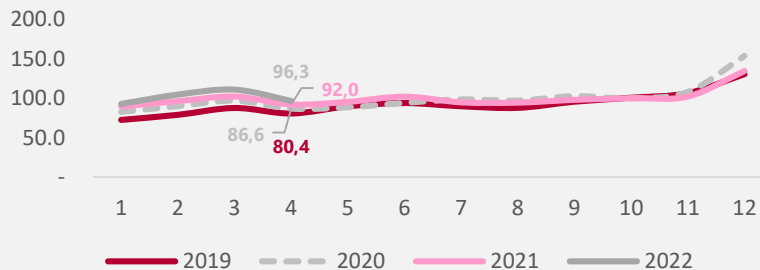





## Inmobiliarias, alquiler de maquinaria y equipo

### Índices base 2021

#### Índices Ingresos nominales

##### Total nacional

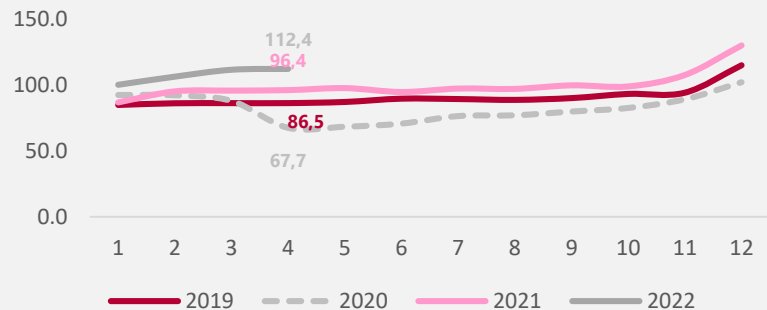

#### Índices personal ocupado total

##### Total nacional

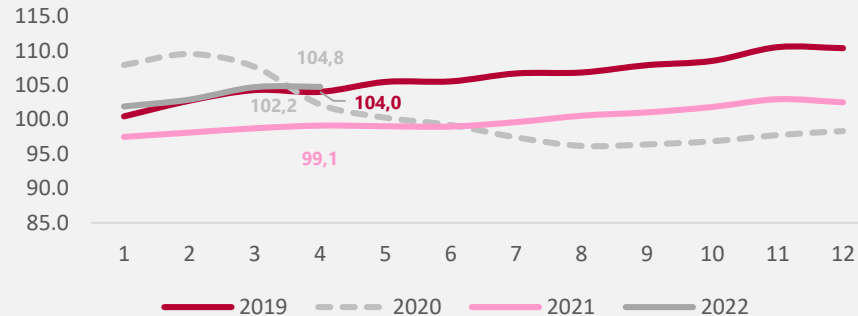

#### Índices productividad

##### Total nacional

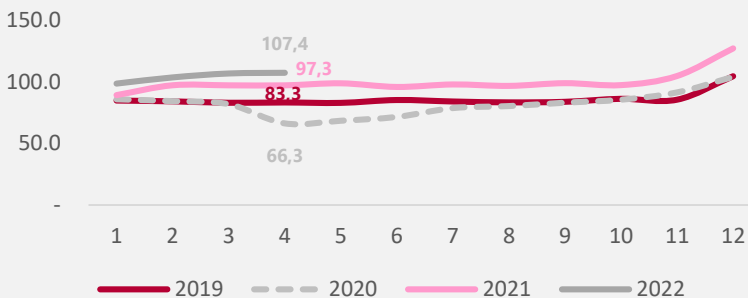



## Actividades profesionales científicas y técnicas

### Índices base 2021

#### Índices Ingresos nominales

##### Total nacional

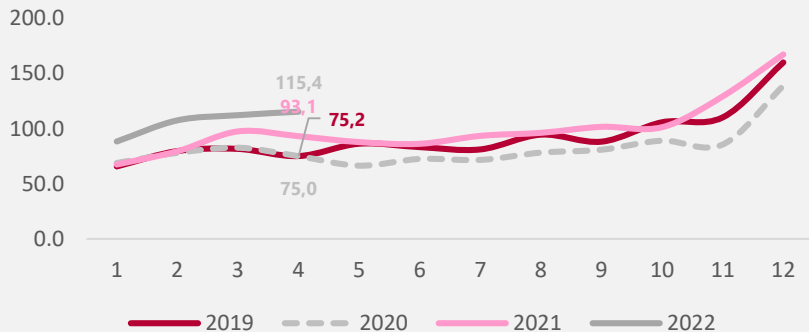

#### Índices personal ocupado total

##### Total nacional

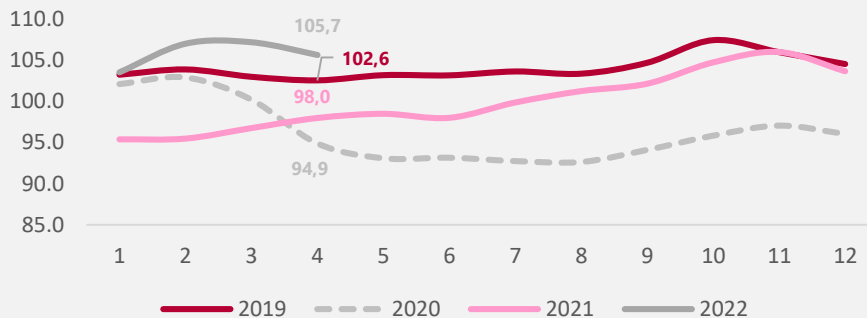

#### Índices productividad

##### Total nacional

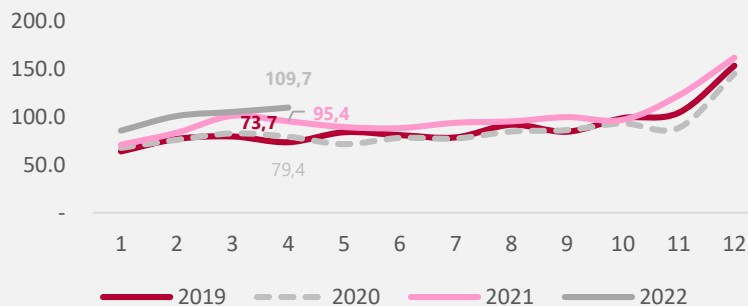

**Publicidad**

**Índices base 2021**

**Índices Ingresos nominales**  
Total nacional

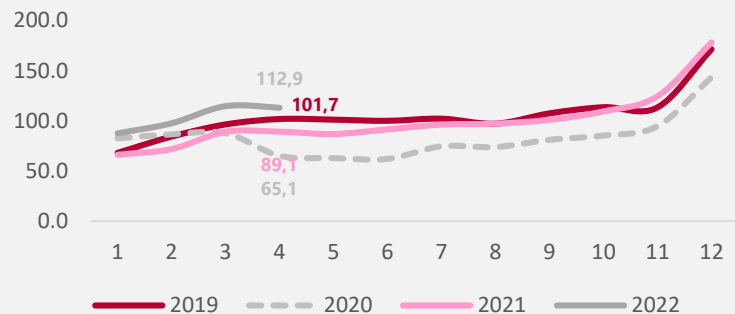

**Índices personal ocupado total**  
Total nacional

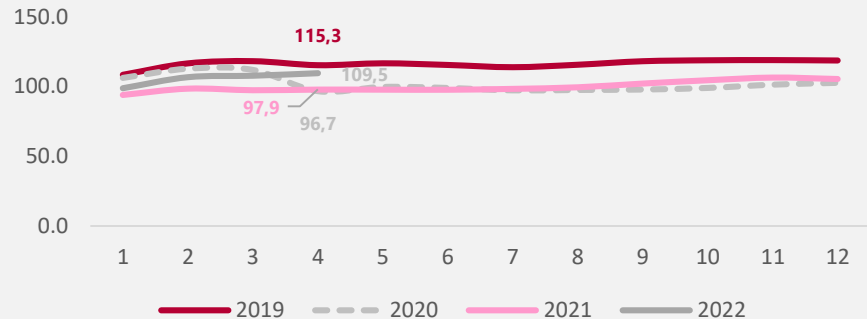

**Índices productividad**  
Total nacional

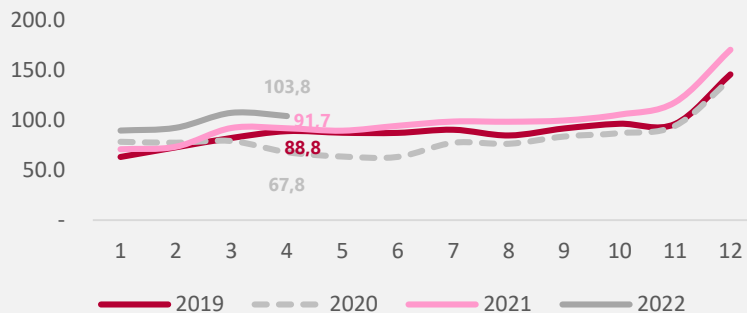

## Actividades de empleo, seguridad e investigación privada, servicios a edificios

### Índices base 2021

#### Índices Ingresos nominales

##### Total nacional

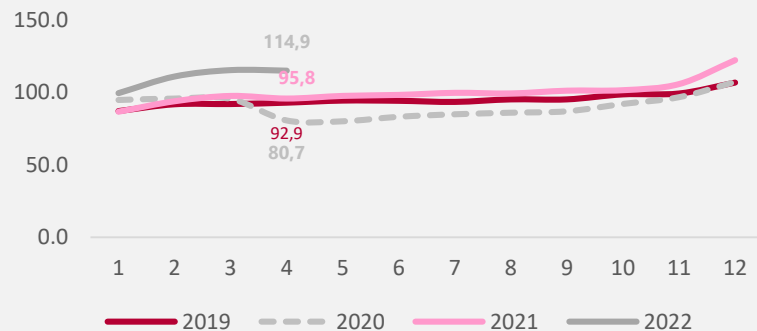

#### Índices personal ocupado total

##### Total nacional

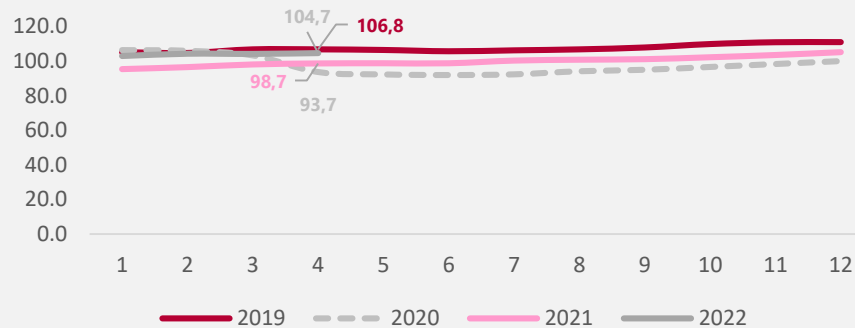

#### Índices productividad

##### Total nacional

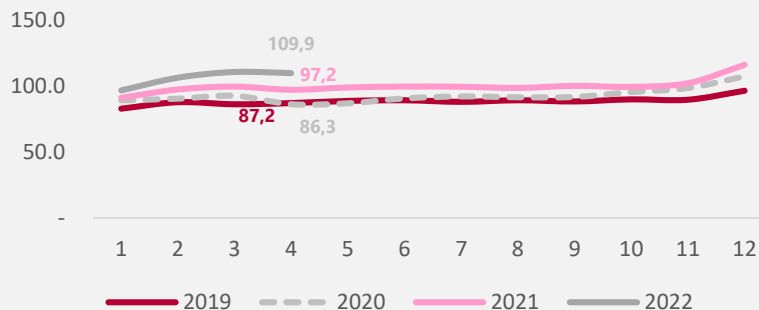

## Actividades administrativas y de apoyo de oficina y otras actividades excepto call center

### Índices base 2021

**Índices Ingresos nominales**  
Total nacional

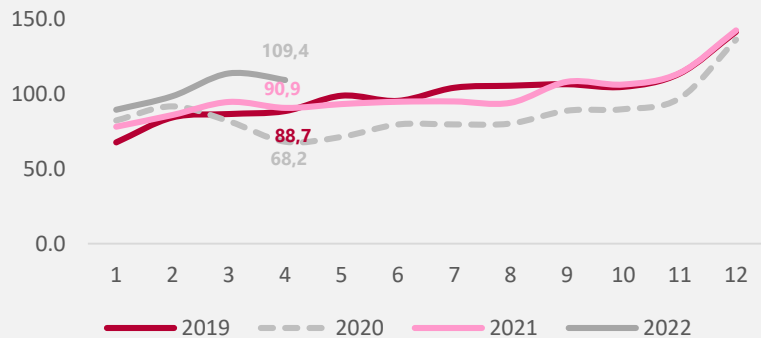

**Índices personal ocupado total**  
Total nacional

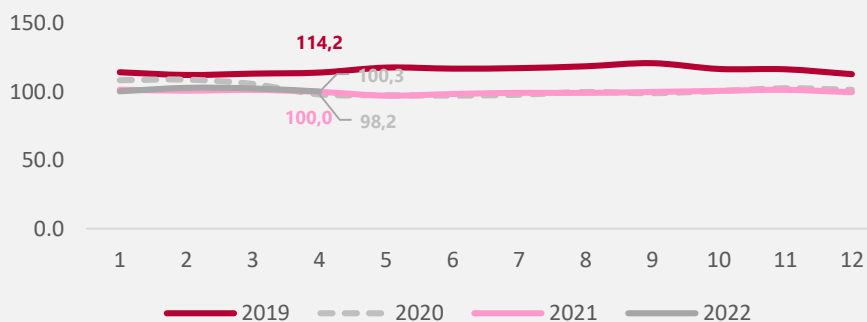

**Índices productividad**  
Total nacional

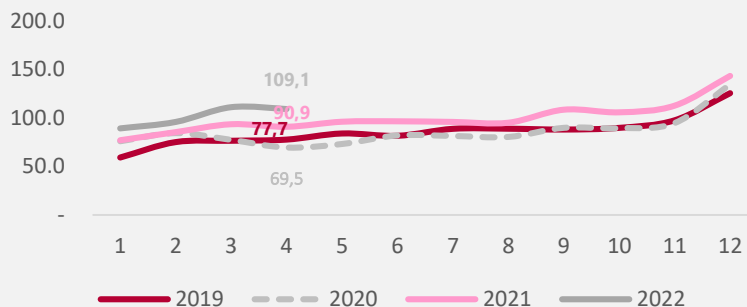



## Actividades de centros de llamadas (Call center)

### Índices base 2021

#### Índices Ingresos nominales

##### Total nacional

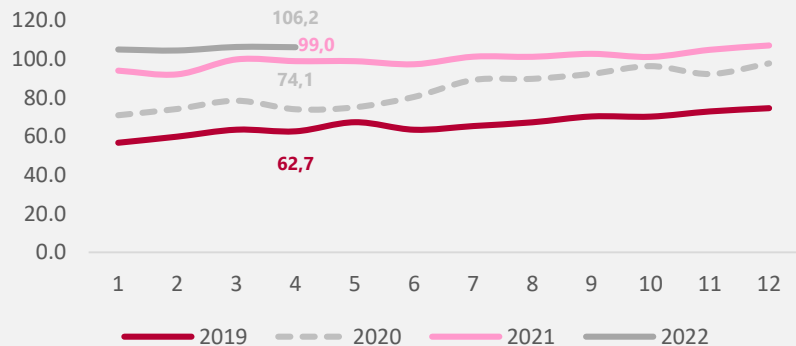

#### Índices personal ocupado total

##### Total nacional

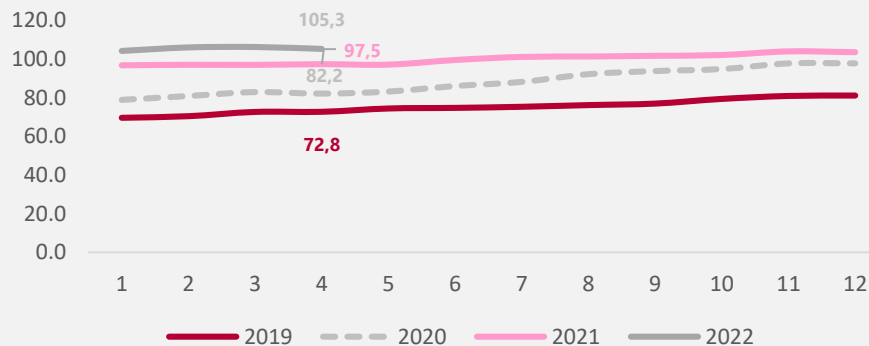

#### Índices productividad

##### Total nacional

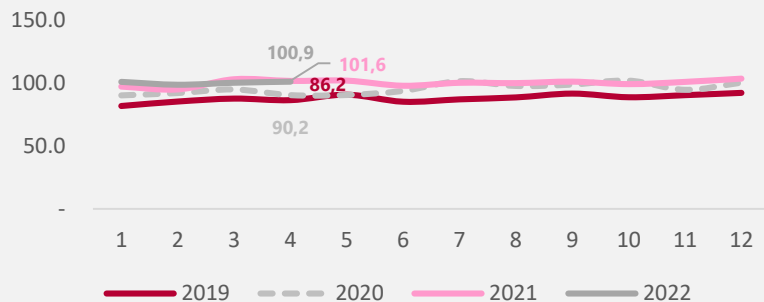

## Educación superior privada

### Índices base 2021

#### Índices Ingresos nominales

##### Total nacional

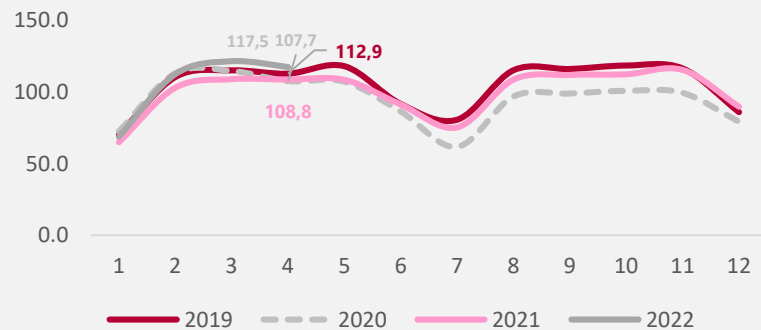

#### Índices personal ocupado total

##### Total nacional

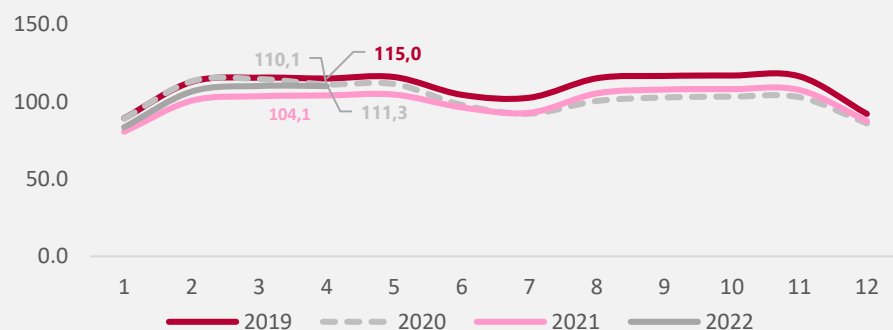

#### Índices productividad

##### Total nacional

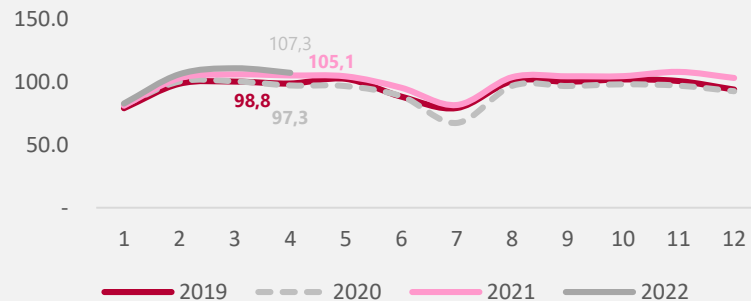

## Salud humana privada con internación

### Índices base 2021

#### Índices Ingresos nominales

##### Total nacional

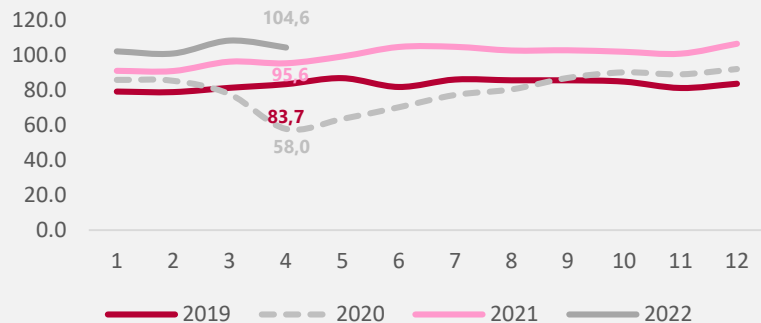

#### Índices personal ocupado total

##### Total nacional

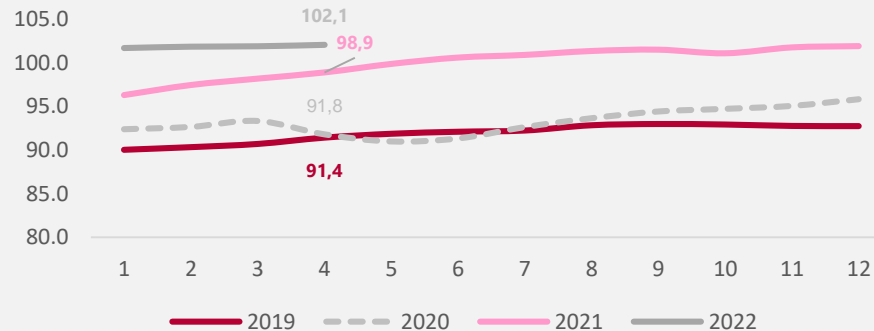

#### Índices productividad

##### Total nacional

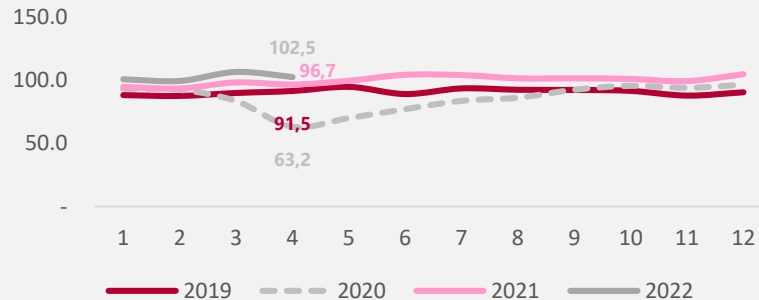



## Salud humana privada sin internación

### Índices base 2021

**Índices Ingresos nominales**  
Total nacional

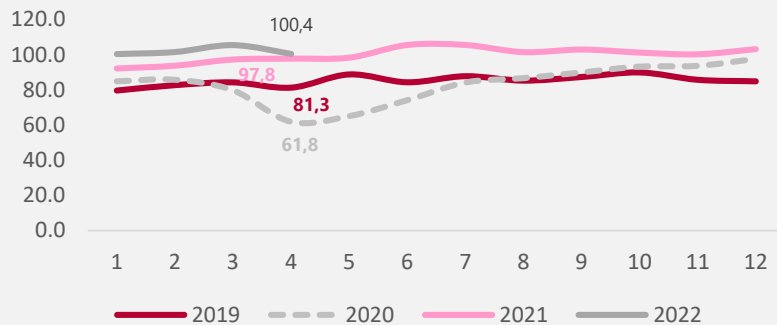

**Índices personal ocupado total**  
Total nacional

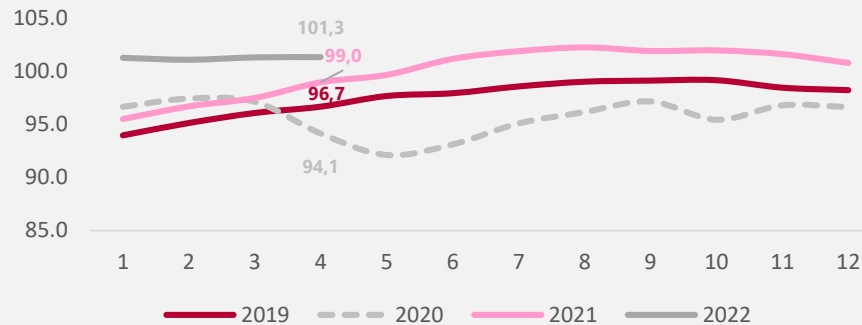

**Índices productividad**  
Total nacional

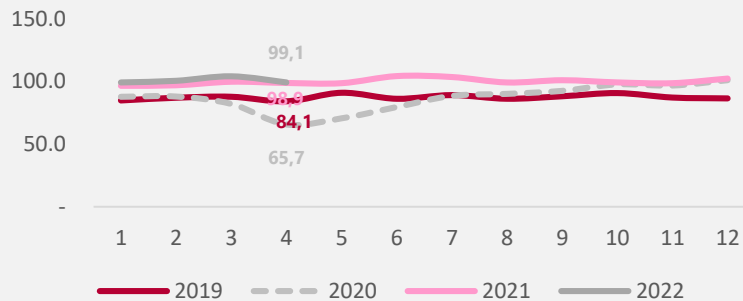

## Otros servicios de entretenimiento y otros servicios

### Índices base 2021

#### Índices Ingresos nominales

##### Total nacional

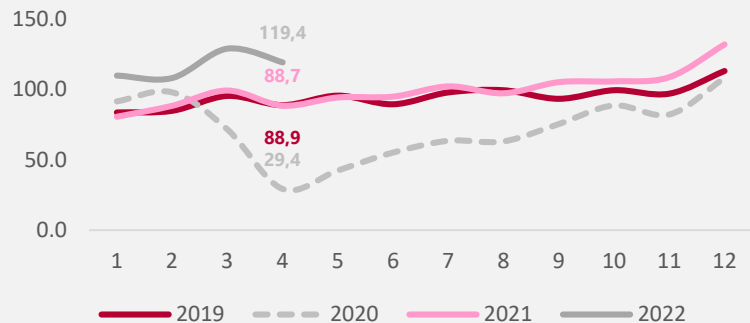

#### Índices personal ocupado total

##### Total nacional

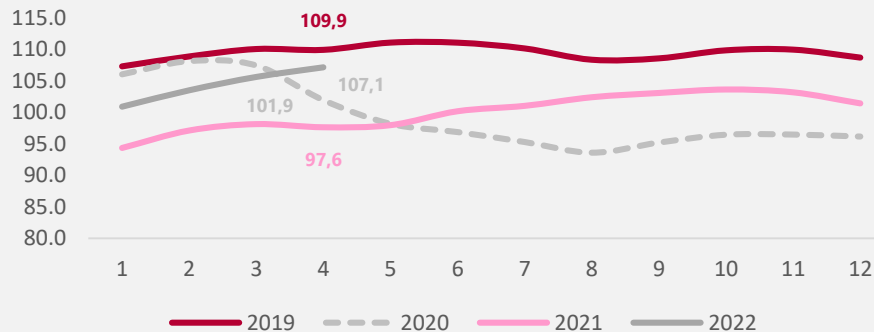

#### Índices productividad

##### Total nacional

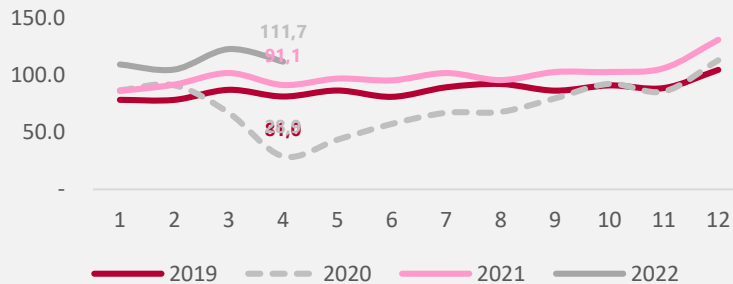

## Variación trienal de la productividad

Abril 2022 / abril 2019

### 18 subsectores de servicios



# Encuesta Mensual de Alojamiento

---

## Resultados Abril 2022

15 junio / 2022



El futuro  
es de todos

Gobierno  
de Colombia

# Ingresos reales y personal ocupado

---

**Total nacional y 12 regiones  
Variación anual y contribución**



## Variación anual y contribución de los ingresos reales, personal ocupado y salarios

Total nacional y 12 regiones

Abril 2022/2021<sup>P</sup>

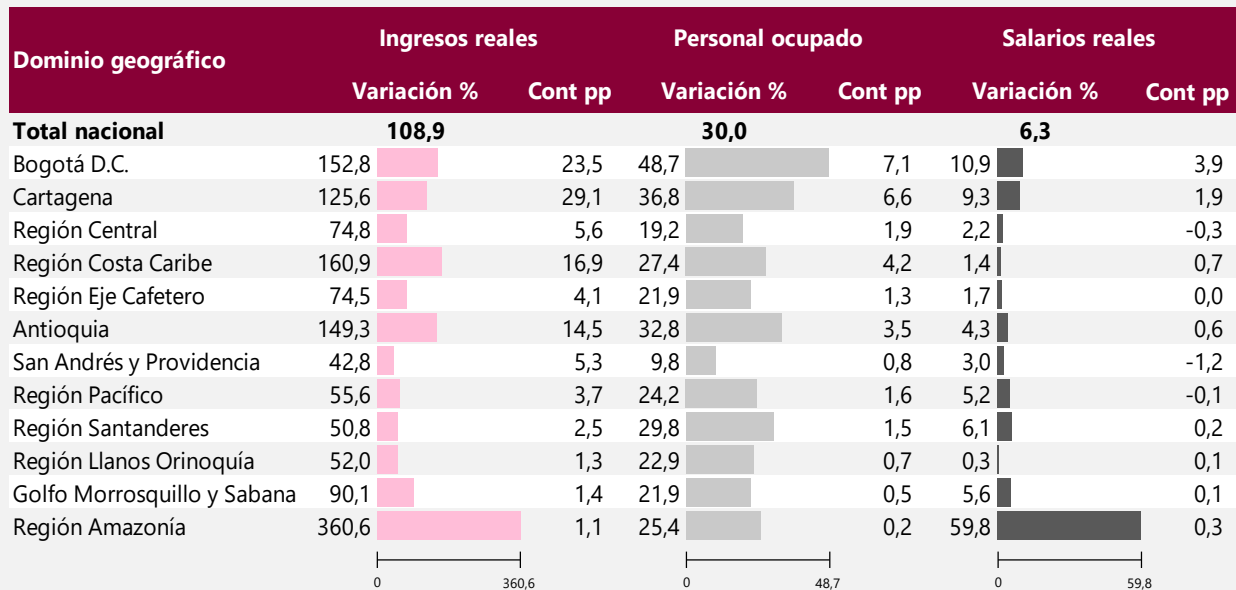

Fuente: DANE, Encuesta Mensual de Alojamiento – EMA.

<sup>P</sup>: Provisional

pp: puntos porcentuales

**Regiones:** Bogotá DC, Cartagena, Región Central (Boyacá, Cundinamarca, Huila y Tolima), Región Costa Caribe (Atlántico, Cesar, La Guajira y Magdalena), Región Eje Cafetero (Caldas, Quindío y Risaralda), Antioquia, San Andrés y Providencia, Región Pacífico (Valle del Cauca, Cauca, Nariño y Chocó), Región Santanderes (Santander y Norte de Santander), Llanos Orinoquía (Meta, Casanare, Arauca y Vichada), Región Golfo Morrosquillo y Sabana (Bolívar, Córdoba y Sucre), Región Amazonía (Amazonas, Caquetá, Guainía, Putumayo, Guaviare y Vaupés).

## Variación trienal y contribución de los ingresos reales, personal ocupado y salarios

### Total nacional y 12 regiones

Abril 2022/2019<sup>P</sup>

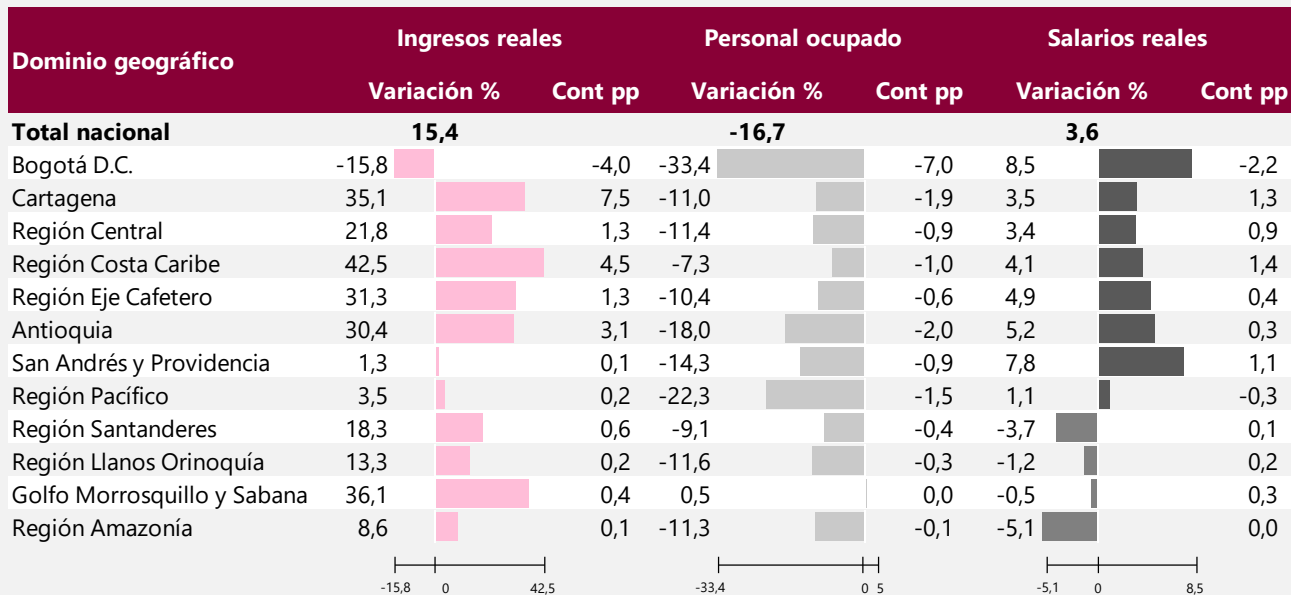

Fuente: DANE, Encuesta Mensual de Alojamiento – EMA.

P: Provisional

pp: puntos porcentuales

**Regiones:** Bogotá DC, Cartagena, Región Central (Boyacá, Cundinamarca, Huila y Tolima), Región Costa Caribe (Atlántico, Cesar, La Guajira y Magdalena), Región Eje Cafetero (Caldas, Quindío y Risaralda), Antioquia, San Andrés y Providencia, Región Pacífico (Valle del Cauca, Cauca, Nariño y Chocó), Región Santanderes (Santander y Norte de Santander), Llanos Orinoquía (Meta, Casanare, Arauca y Vichada), Región Golfo Morrosquillo y Sabana (Bolívar, Córdoba y Sucre), Región Amazonía (Amazonas, Caquetá, Guainía, Putumayo, Guaviare y Vaupés).

## Variación de los ingresos reales, personal ocupado y salario per cápita real Total nacional y 12 regiones

Dominio geográfico	Variaciones anuales abril 2022/abril 2021			Variaciones mensuales abril 2022 /marzo 2022			Variaciones trienales abril 2022/abril 2019			Variaciones año corrido ene - abr 22/ene - abr 21			Variaciones doce meses may 21-abr22/may 20-abr21		
	Ingresos reales	Personal ocupado	Salario per cápita real	Ingresos reales	Personal ocupado	Salario per cápita real	Ingresos reales	Personal ocupado	Salario per cápita real	Ingresos reales	Personal ocupado	Salario per cápita real	Ingresos reales	Personal ocupado	Salario per cápita real
<b>Total nacional</b>	<b>108,9</b>	<b>30,0</b>	<b>6,3</b>	<b>0,2</b>	<b>1,5</b>	<b>1,9</b>	<b>15,4</b>	<b>-16,7</b>	<b>3,6</b>	<b>84,0</b>	<b>27,5</b>	<b>7,7</b>	<b>168,5</b>	<b>20,9</b>	<b>25,7</b>
Bogotá D.C.	152,8	48,7	10,9	-14,5	1,2	0,6	-15,8	-33,4	8,5	129,8	38,6	14,8	158,1	9,4	39,2
Cartagena	125,6	36,8	9,3	1,6	2,4	1,8	35,1	-11,0	3,5	115,8	35,5	12,5	238,5	25,8	32,4
Región Central	74,8	19,2	2,2	21,7	3,3	2,0	21,8	-11,4	3,4	45,0	15,5	4,5	126,0	13,9	17,7
Región Costa Caribe	160,9	27,4	1,4	4,5	2,4	4,6	42,5	-7,3	4,1	70,0	23,5	-2,0	161,1	27,6	17,0
Región Eje Cafetero	74,5	21,9	1,7	23,5	3,3	2,5	31,3	-10,4	4,9	45,3	19,8	2,8	102,2	24,8	17,0
Antioquia	149,3	32,8	4,3	2,7	2,0	0,5	30,4	-18,0	5,2	90,6	29,4	6,5	157,3	23,4	21,1
San Andrés y Providencia	42,8	9,8	3,0	-6,0	-2,7	3,9	1,3	-14,3	7,8	64,6	15,5	4,1	252,3	22,1	24,1
Región Pacífico	55,6	24,2	5,2	-0,8	0,4	0,7	3,5	-22,3	1,1	54,0	22,8	6,2	124,8	12,7	22,5
Región Santanderes	50,8	29,8	6,1	4,6	-3,4	0,2	18,3	-9,1	-3,7	43,5	37,7	8,8	109,7	37,5	26,0
Región Llanos Orinoquía	52,0	22,9	0,3	16,5	3,3	-1,2	13,3	-11,6	-1,2	30,7	22,5	2,1	83,6	21,0	14,3
Golfo Morrosquillo y Sabana	90,1	21,9	5,6	16,7	2,1	0,9	36,1	0,5	-0,5	45,8	22,3	6,2	130,2	25,7	23,9
Región Amazonía	360,6	25,4	59,8	7,1	1,8	3,8	8,6	-11,3	-5,1	258,4	19,4	46,6	293,4	16,3	42,3

Fuente: DANE, Encuesta Mensual de Alojamiento – EMA.

P: Provisional

Regiones: Bogotá DC, Cartagena, Región Central (Boyacá, Cundinamarca, Huila y Tolima), Región Costa Caribe (Atlántico, Cesar, La Guajira y Magdalena), Región Eje Cafetero (Caldas, Quindío y Risaralda), Antioquia, San Andrés y Providencia, Región Pacífico (Valle del Cauca, Cauca, Nariño y Chocó), Región Santanderes (Santander y Norte de Santander), Llanos Orinoquía (Meta, Casanare, Arauca y Vichada), Región Golfo Morrosquillo y Sabana (Bolívar, Córdoba y Sucre), Región Amazonía (Amazonas, Caquetá, Guainía, Putumayo, Guaviare y Vaupés).



## Tarifas

### Variación<sup>p</sup> mensual y anual de tarifas según tipo de acomodación Total nacional y 12 regiones

Dominio geográfico	Variación Mensual abril 2022/marzo 2021		Variación Anual abril (2022/2021)	
	Sencilla	Doble	Sencilla	Doble
<b>Total nacional</b>	<b>0,8</b>	<b>2,2</b>	<b>20,3</b>	<b>25,9</b>
Bogotá D.C.	-2,1	-0,5	18,0	23,9
Cartagena	5,0	7,4	26,9	32,1
Región Central	6,0	7,2	19,9	17,0
Región Costa Caribe	-5,4	-2,9	20,6	33,7
Región Eje Cafetero	-2,5	4,8	2,2	8,4
Antioquia	3,5	-0,3	27,3	19,3
San Andrés y Providencia	4,4	-2,3	27,6	22,0
Región Pacífico	4,3	3,7	8,9	13,9
Región Santanderes	5,0	2,2	13,4	15,3
Región Llanos Orinoquía	-0,9	1,8	3,7	5,7
Golfo Morrosquillo y Sabana	-3,0	-4,6	4,4	8,4
Región Amazonía	-1,8	0,0	29,6	21,2

Fuente: DANE, Encuesta Mensual de Alojamiento - EMA

p: Provisional

Regiones: Bogotá DC, Cartagena, Región Central (Boyacá, Cundinamarca, Huila y Tolima), Región Costa Caribe (Atlántico, Cesar, La Guajira y Magdalena), Región Eje Cafetero (Caldas, Quindío y Risaralda), Antioquia, San Andrés y Providencia, Región Pacífico (Valle del Cauca, Cauca, Nariño y Chocó), Región Santanderes (Santander y Norte de Santander), Región Llanos Orinoquía (Meta, Casanare, Arauca y Vichada), Región Golfo Morrosquillo y Sabana (Bolívar, Córdoba y Sucre), Región Amazonía (Amazonas, Caquetá, Guainía, Putumayo, Guaviare y Vaupés).

# Índices y variación anual de los ingresos reales

---

## Total nacional y 12 regiones



El futuro  
es de todos

Gobierno  
de Colombia

## Índices Ingresos reales y variación anual

Total nacional

Enero 2019 – abril 2022p

Base 2019 = 100

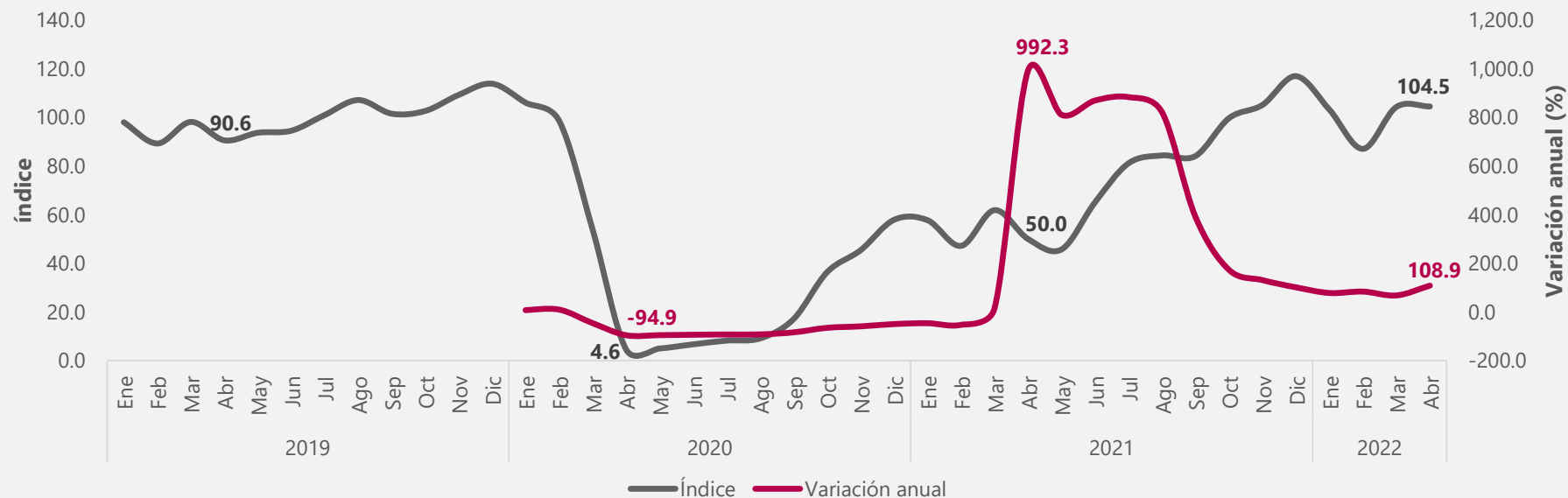

# Porcentaje de ocupación y motivo de viaje

---

**Total nacional y 12 regiones  
Enero 2019 – abril 2022**



## Porcentaje de ocupación Total Nacional Enero 2019 – abril 2022p

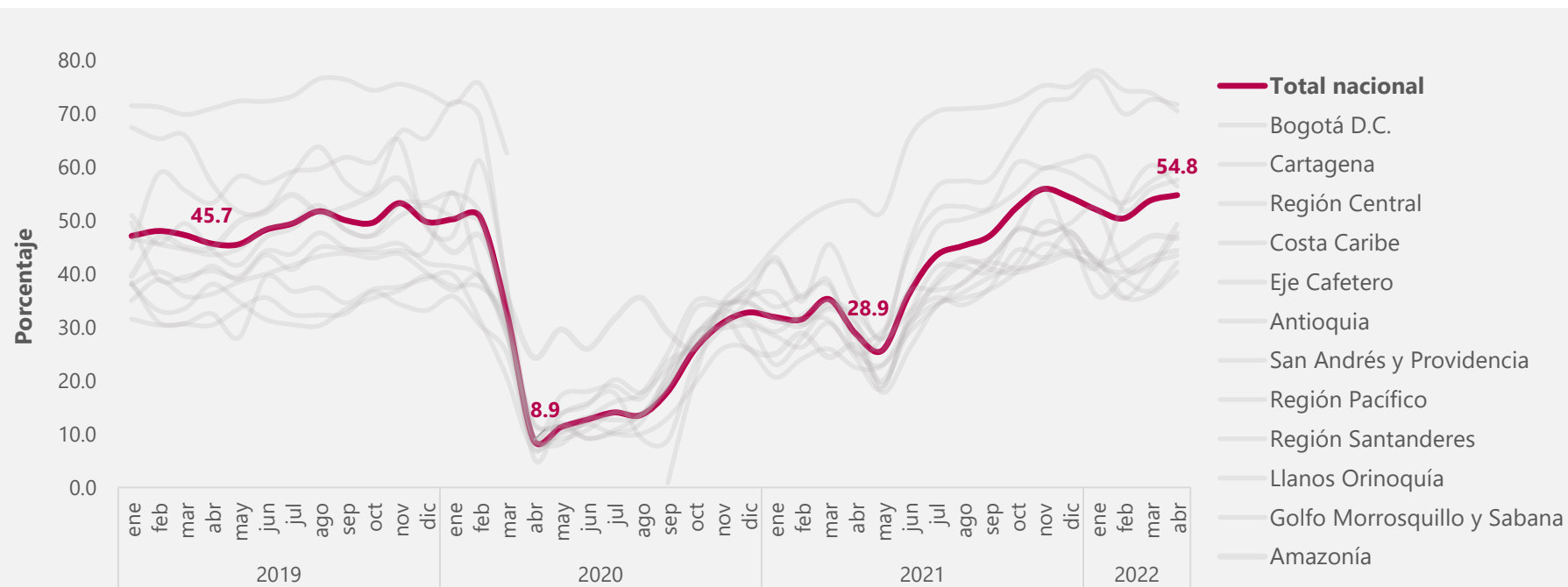

## Distribución en puntos porcentuales de la tasa de ocupación según motivo de viaje

Total nacional

Enero 2019 – abril 2022

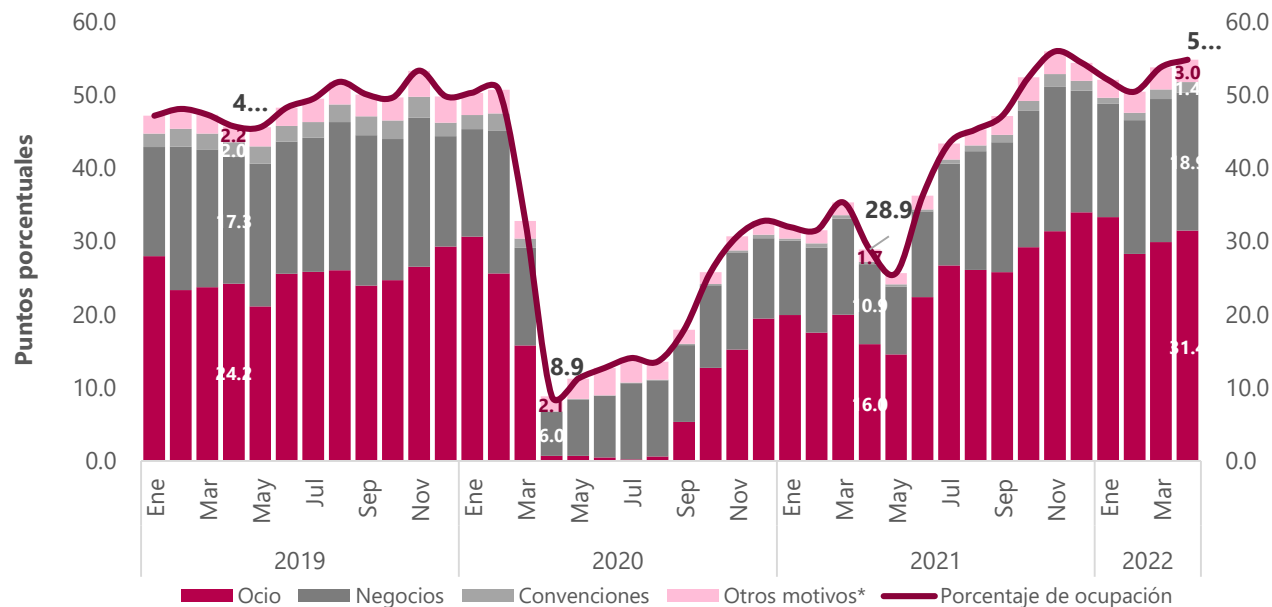

Fuente: DANE, Encuesta Mensual de Alojamiento - EMA.

P: Provisional

\*Otros motivos de viaje incluye salud, amercos (imprevistos de viaje) y otros.

## Distribución porcentual de los motivos de viaje Abril

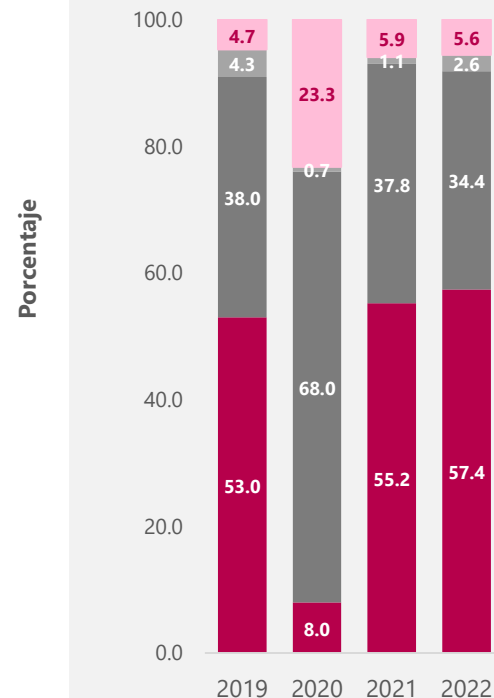

## Distribución en puntos porcentuales de la tasa de ocupación según Huéspedes Residentes y No residentes

Total nacional

Enero 2019 – abril 2022p

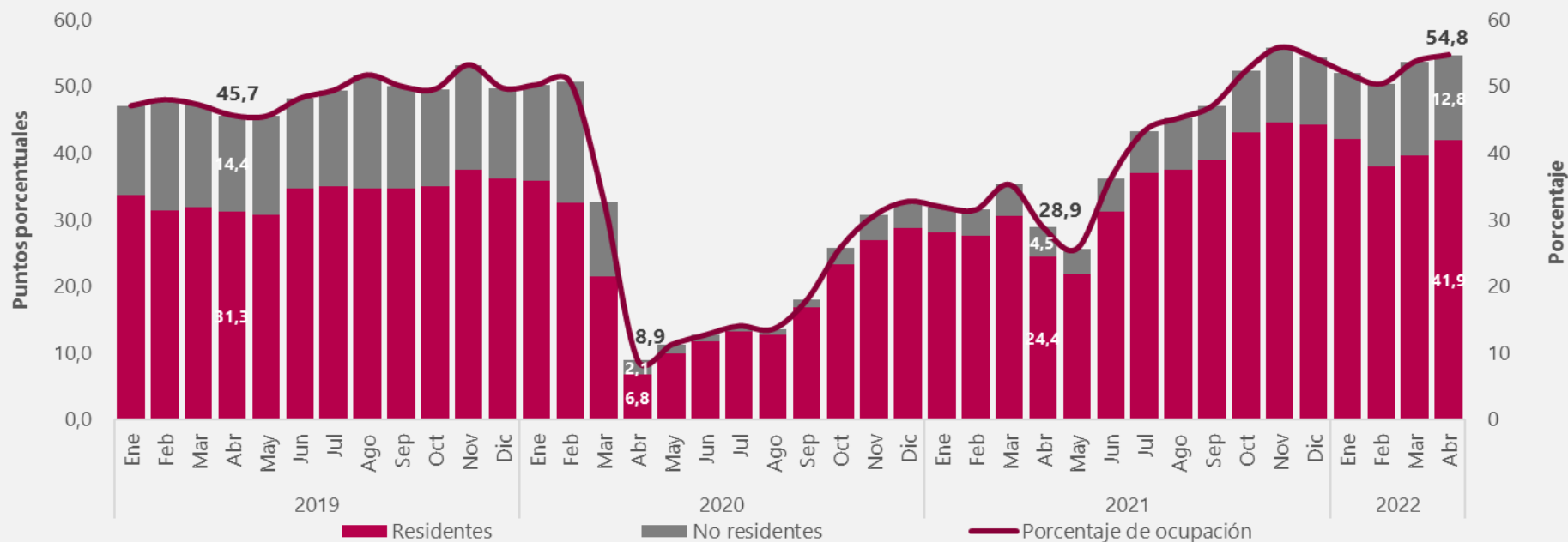

# Índices de los ingresos reales, personal ocupado total y productividad

---

**Total nacional  
y 12 regiones**



El futuro  
es de todos

Gobierno  
de Colombia



**Índices Ingresos reales**  
Total nacional

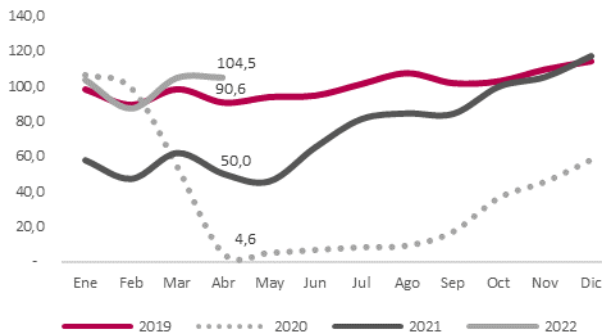

**Índices personal ocupado total**  
Total nacional

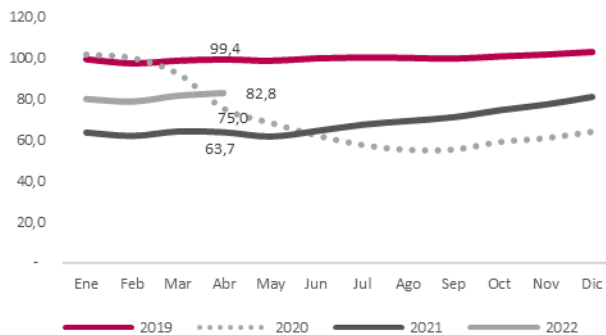

**Índices productividad**  
Total nacional

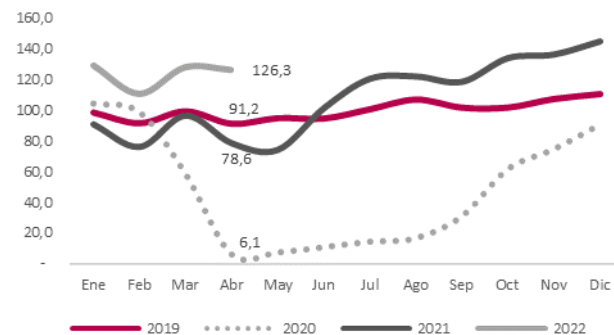

**Índices Ingresos reales**  
Bogotá

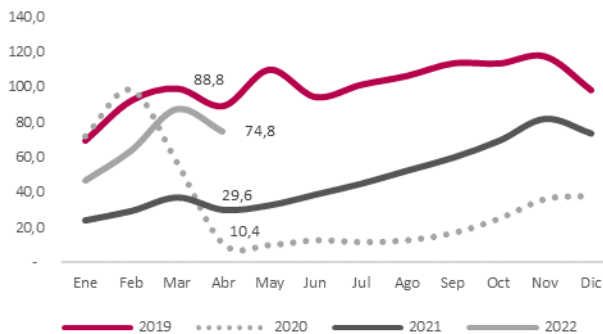

**Índices personal ocupado total**  
Bogotá

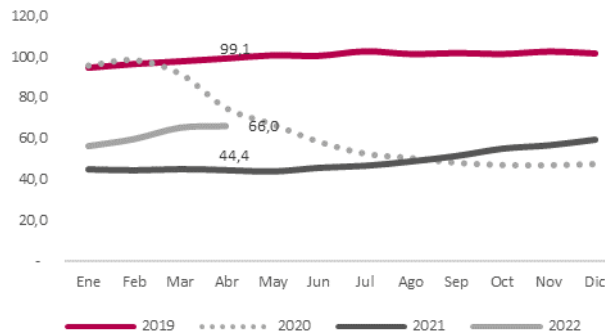

**Índices productividad**  
Bogotá

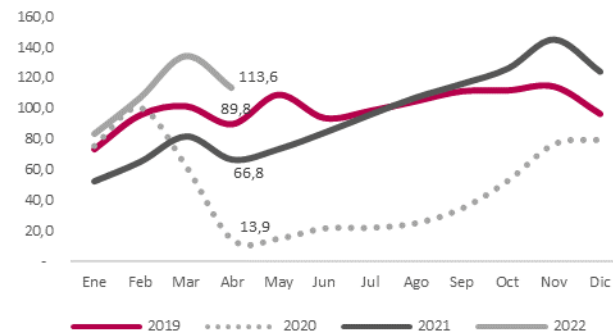

Fuente: DANE, Encuesta Mensual de Alojamiento - EMA.

P: Provisional

Base 2019 = 100

**Índices Ingresos reales**  
Cartagena

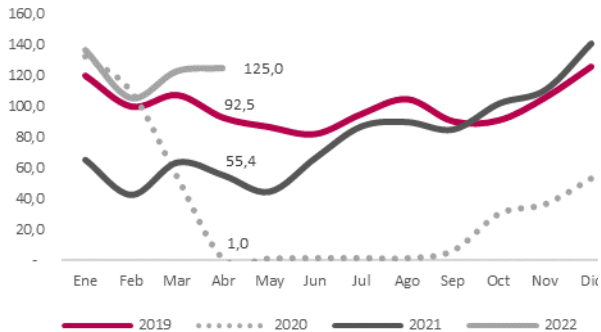

**Índices personal ocupado total**  
Cartagena

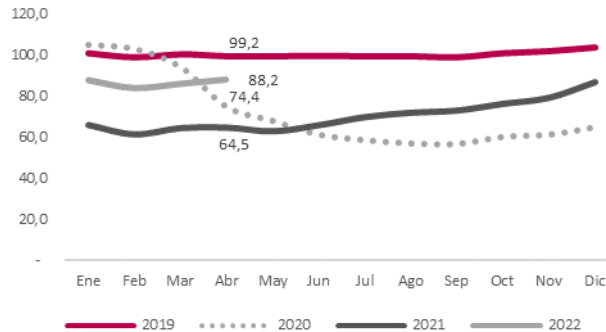

**Índices productividad**  
Cartagena

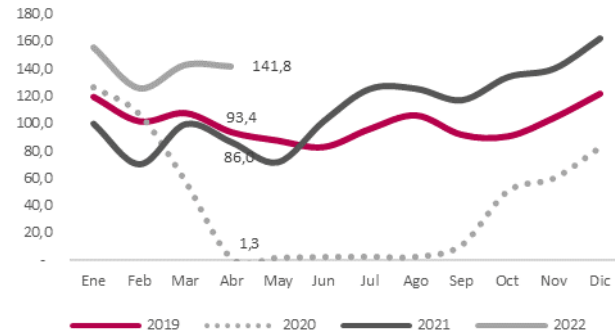

**Índices Ingresos reales**  
Región Costa Caribe

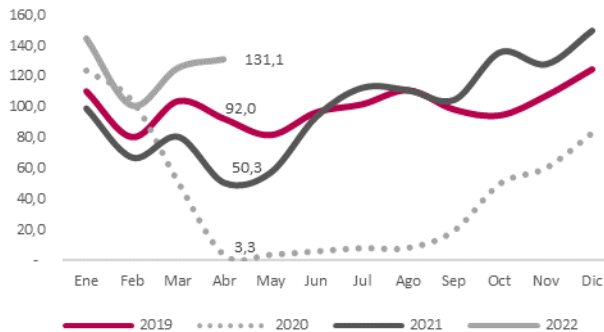

**Índices personal ocupado total**  
Región Costa Caribe

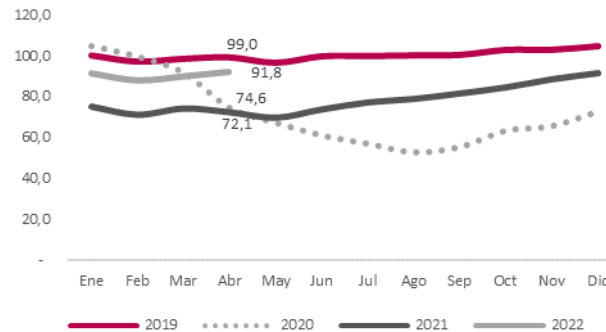

**Índices productividad**  
Región Costa Caribe

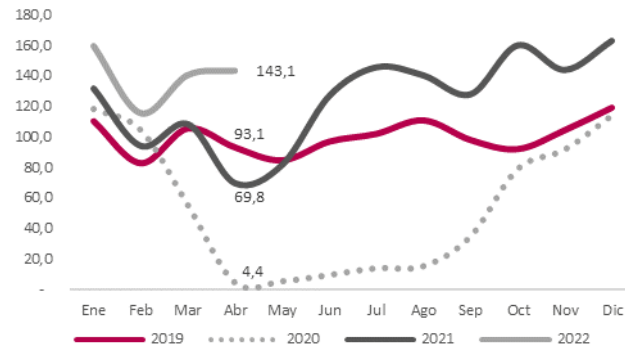

Fuente: DANE, Encuesta Mensual de Alojamiento - EMA.

P: Provisional

Base 2019 = 100

**Índices Ingresos reales  
Región Central**

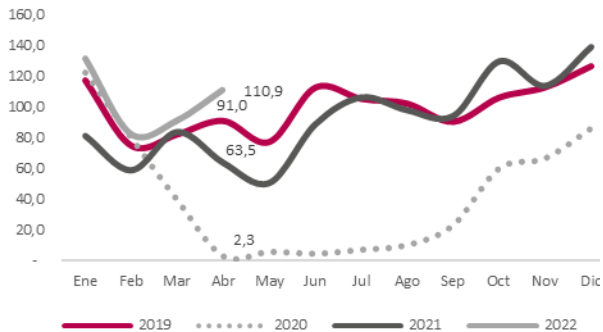

**Índices personal ocupado total  
Región Central**

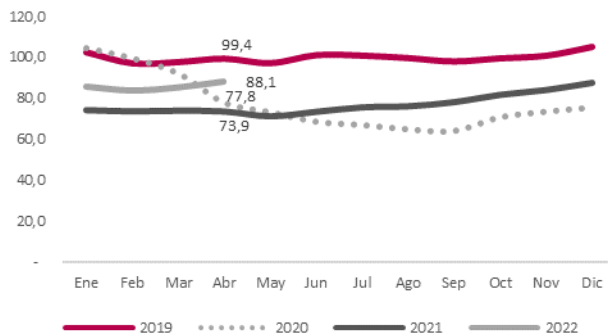

**Índices productividad  
Región Central**

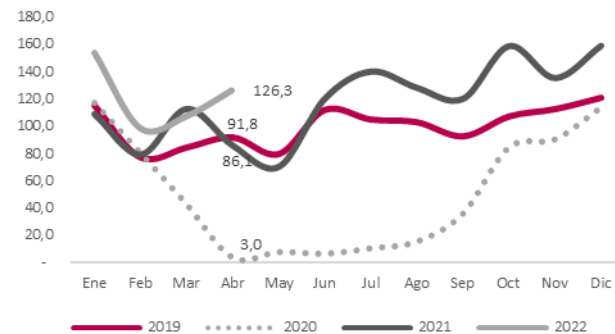

**Índices Ingresos reales  
Región Eje Cafetero**

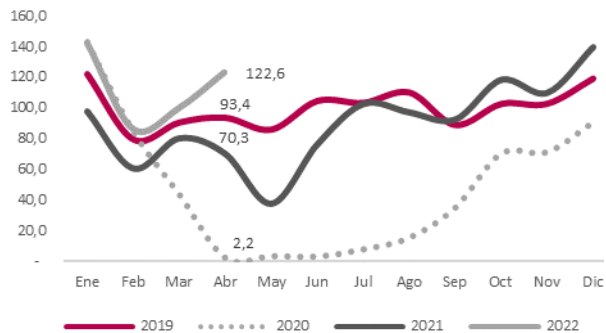

**Índices personal ocupado total  
Región Eje Cafetero**

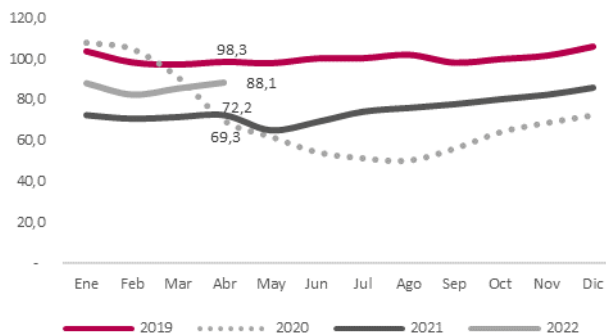

**Índices productividad  
Región Eje Cafetero**

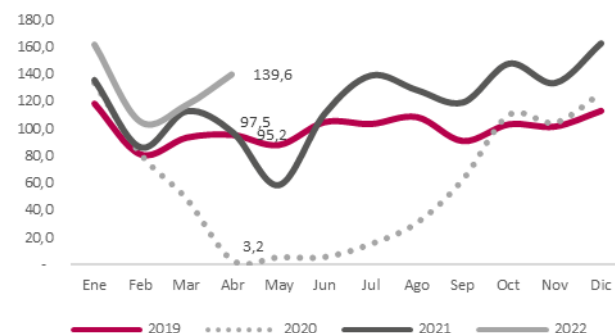

Fuente: DANE, Encuesta Mensual de Alojamiento - EMA.

P: Provisional

Base 2019 = 100

**Índices Ingresos reales**  
**Antioquia**

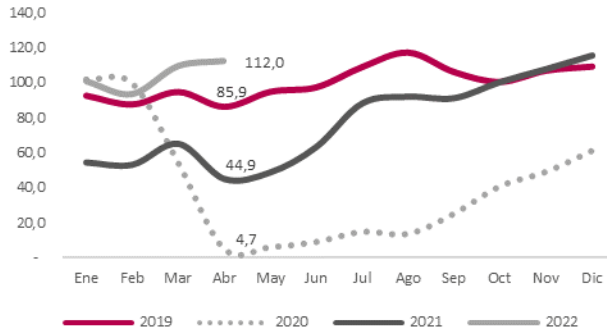

**Índices personal ocupado total**  
**Antioquia**

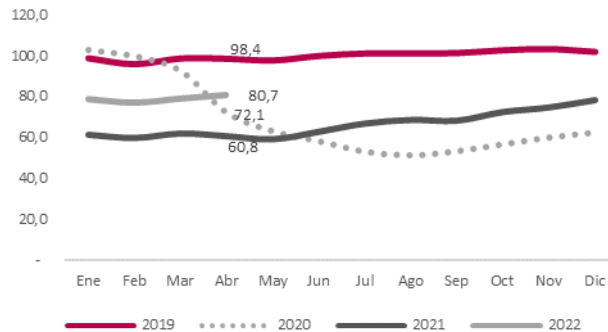

**Índices productividad**  
**Antioquia**

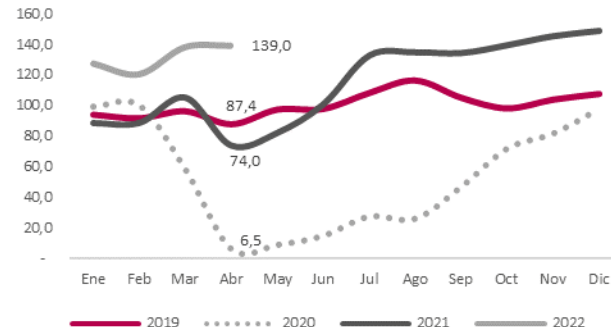

**Índices Ingresos reales**  
**San Andrés y Providencia**

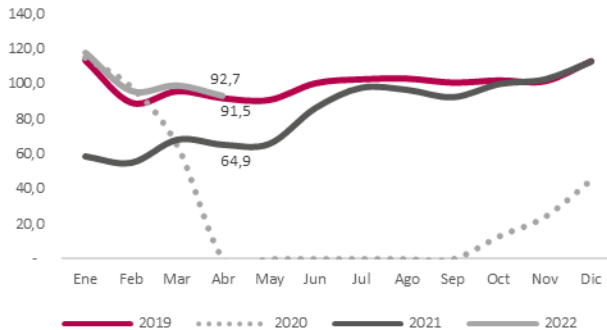

**Índices personal ocupado total**  
**San Andrés y Providencia**

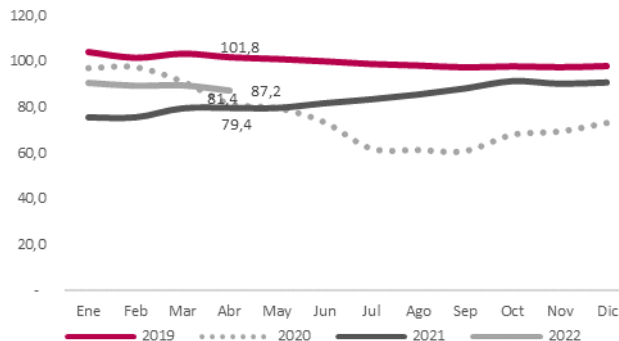

**Índices productividad**  
**San Andrés y Providencia**

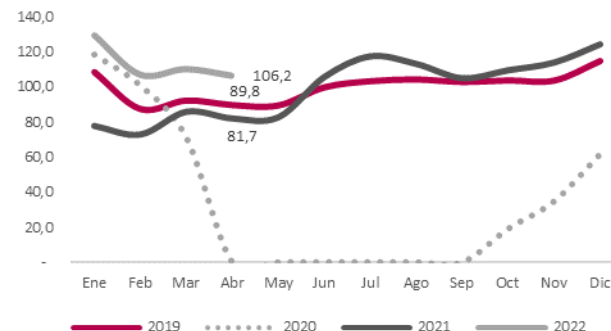

**Índices Ingresos reales**  
Región Llanos Orinoquía

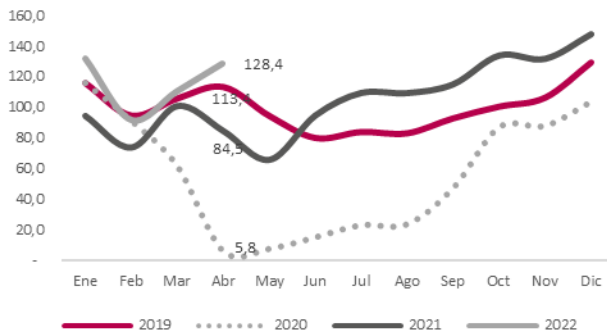

**Índices personal ocupado total**  
Región Llanos Orinoquía

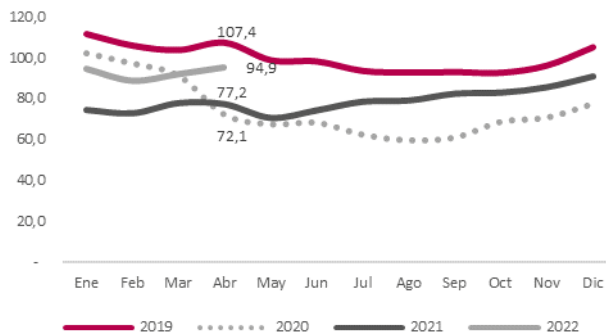

**Índices productividad**  
Región Llanos Orinoquía

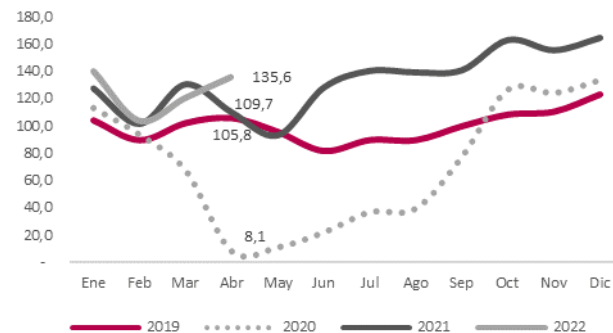

**Índices Ingresos reales**  
Región Santanderes

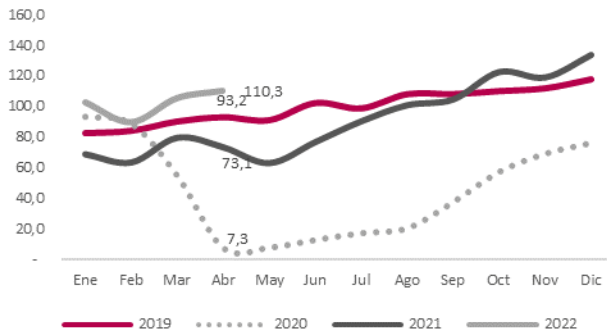

**Índices personal ocupado total**  
Región Santanderes

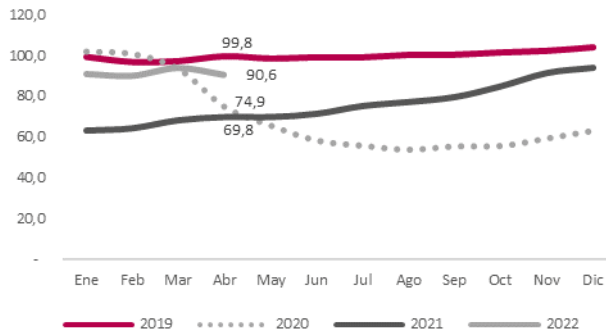

**Índices productividad**  
Región Santanderes

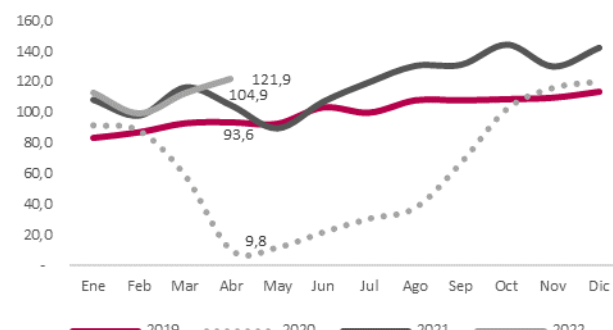

Fuente: DANE, Encuesta Mensual de Alojamiento - EMA.  
P: Provisional  
Base 2019 = 100

**Índices Ingresos reales**  
Región Pacífico

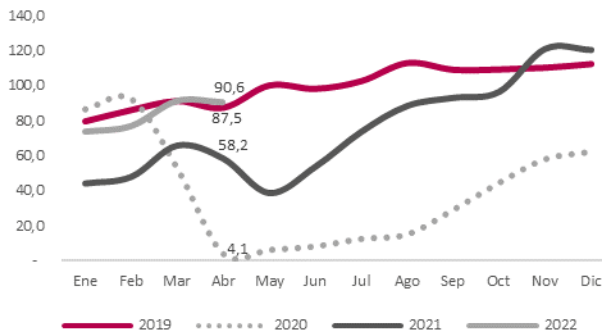

**Índices personal ocupado total**  
Región Pacífico

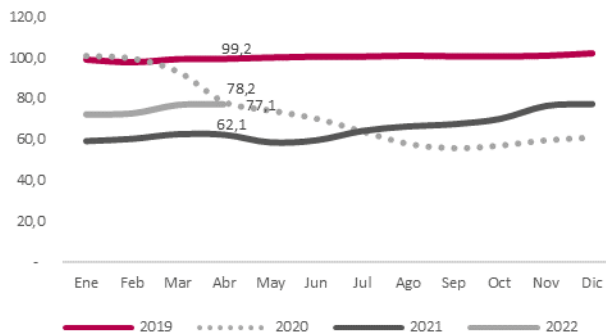

**Índices productividad**  
Región Pacífico

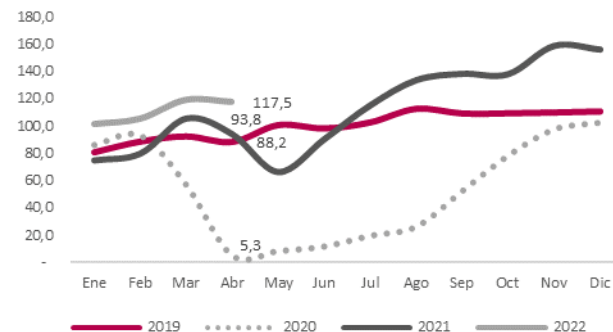

**Índices Ingresos reales**  
Región Golfo Morrosquillo y Sabana

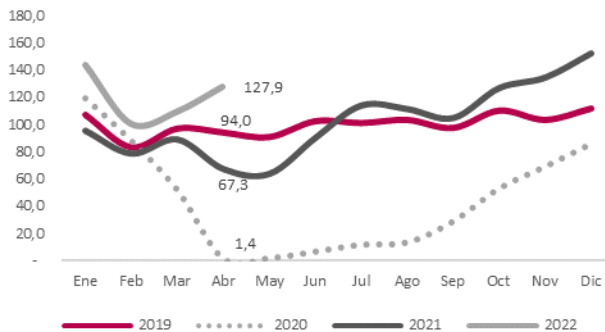

**Índices personal ocupado total**  
Región Golfo Morrosquillo y Sabana

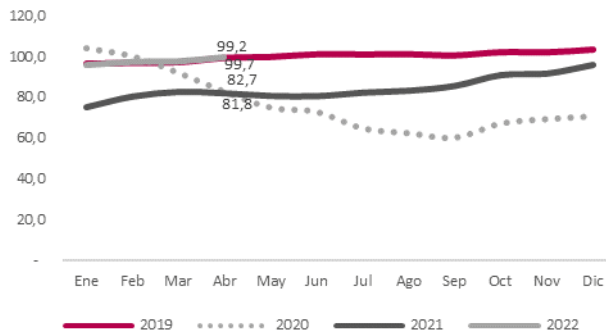

**Índices productividad**  
Región Golfo Morrosquillo y Sabana

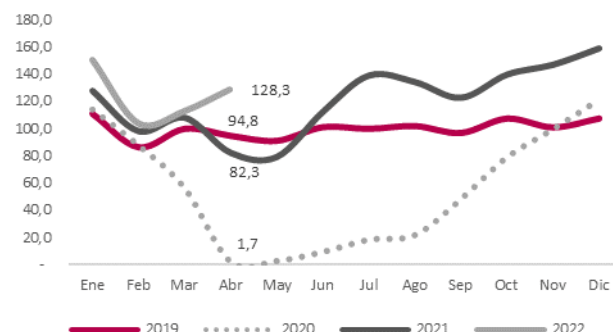

Fuente: DANE, Encuesta Mensual de Alojamiento - EMA.

P: Provisional

Base 2019 = 100

### Índices Ingresos reales Región Amazonía

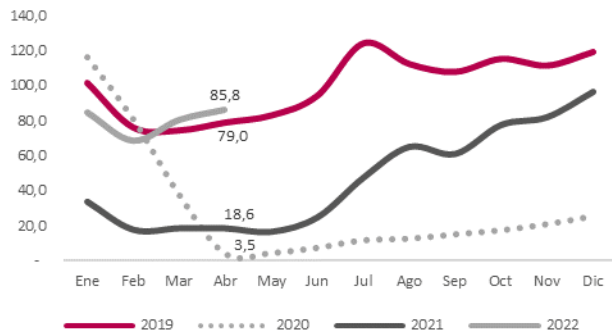

### Índices personal ocupado total Región Amazonía

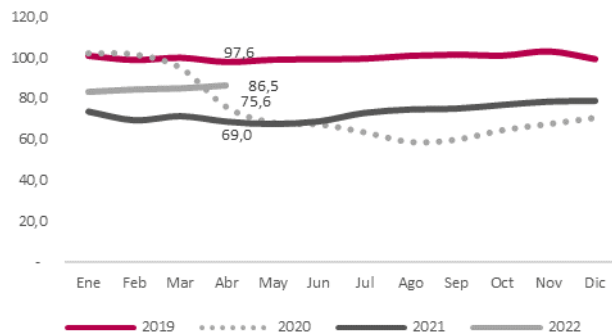

### Índices productividad Región Amazonía

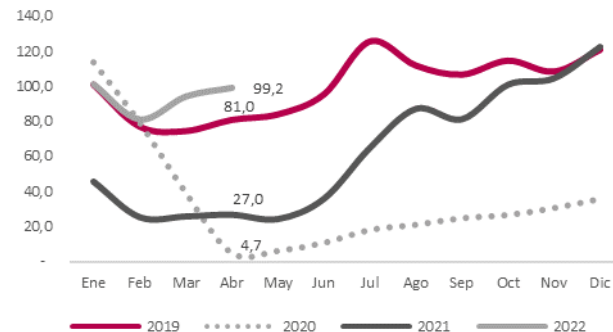

# Rueda de prensa

---

## Encuestas mensuales económicas Resultados de abril de 2022

Junio 15 de 2022



El futuro  
es de todos

Gobierno  
de Colombia



@DANEColombia



@DANE\_Colombia



/DANEColombia



/DANEColombia

[www.dane.gov.co](http://www.dane.gov.co)