

Indicador de Seguimiento a la Economía - ISE

Marzo 2020

Mayo / 2020



El futuro
es de todos

Gobierno
de Colombia



Variación anual, series original y corregida de efecto estacional y calendario

2018^p –2020^{pr} (Marzo)

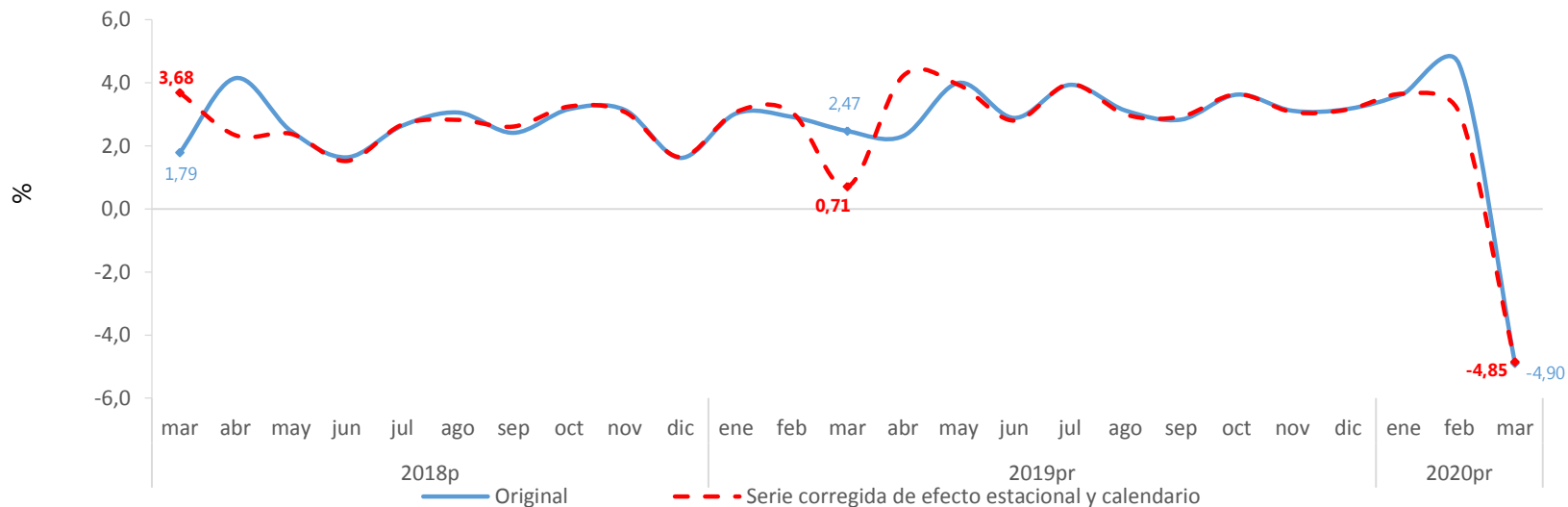

Fuente: DANE, Cuentas nacionales

^ppreliminar; ^{pr}provisional



Índice serie original

2017 - 2020^{Pr} (Marzo)

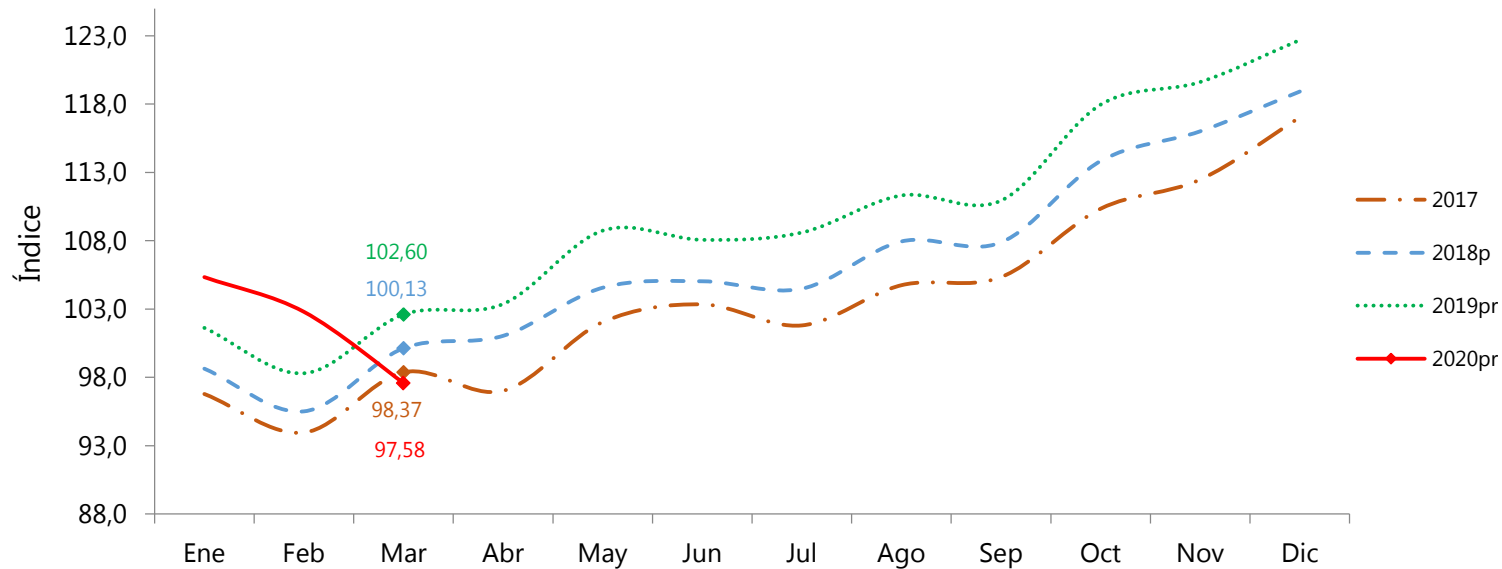

Fuente: DANE, Cuentas nacionales
^{Pr}preliminar; ^Pprovisional



Variación anual, serie original: Actividades primarias, secundarias y terciarias

2018^p –2020^{pr} (Marzo)

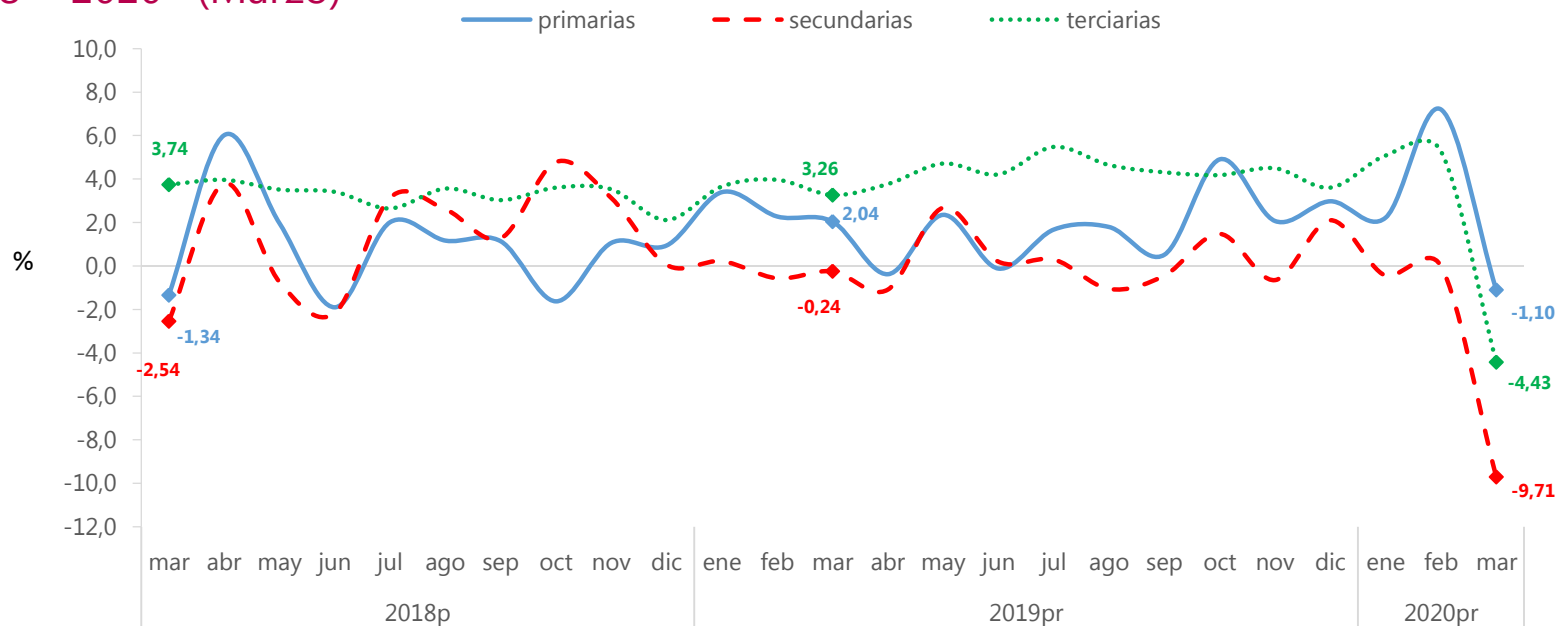

Fuente: DANE, Cuentas nacionales

^ppreliminar; ^{pr}provisional



Variación anual, serie original: Actividades primarias, secundarias y terciarias

2020^{Pr}

Agrupación de actividades	Serie original - Tasa de crecimiento anual 2020 ^{Pr}			Contribución* a la variación porcentual del ISE
	Enero	Febrero	Marzo	
Primarias	2,2	7,2	-1,1	-0,2
Secundarias	-0,5	0,0	-9,7	-1,8
Terciarias	5,1	5,3	-4,4	-3,0
Indicador de Seguimiento a la Economía	3,7	4,6	-4,9	

Fuente: DANE, Cuentas nacionales

^{Pr}preliminar; ^Pprovisional

Por efecto de redondeo, la suma de las contribuciones puede no coincidir con el total del ISE

Desempeño de las actividades económicas del ISE

El DANE dispone esta infografía para presentar la tendencia en el desempeño mensual de cada una de las 12 actividades económicas que hacen parte del Índice de Seguimiento a la Economía -ISE-.

Para describir esta tendencia, el desempeño de cada actividad en el mes de referencia se compara con el promedio histórico del crecimiento del ISE registrado entre enero de 2015 y enero de 2020.

De acuerdo con el resultado, la actividad se encasilla en una categoría de desempeño, así:

VERDE

Representa un desempeño **igual o superior al promedio histórico del ISE (2,48%).**

AMARILLO

Representa un desempeño **entre cero y el promedio histórico del ISE (2,48%).**

ROJO

Representa un desempeño **inferior a cero.**

Desempeño de las actividades económicas a partir del ISE 2020^{Pr} (Marzo)



Agricultura, ganadería, caza, silvicultura y pesca



Información y comunicaciones



Administración pública y defensa; salud; y educación



Industrias manufactureras



Comercio al por mayor y al por menor; reparación de vehículos automotores y motocicletas; transporte y almacenamiento; alojamiento y servicios de comida.



Actividades profesionales, científicas y técnicas; actividades de servicios administrativos y de apoyo.



Suministro de electricidad, gas, vapor y aire acondicionado; distribución de agua.



Actividades inmobiliarias



Explotación de minas y canteras



Construcción



Actividades financieras y de seguros



Actividades artísticas, de entretenimiento y recreación y otras actividades de servicios

Indicador de Seguimiento a la Economía - ISE

Marzo 2020

Mayo / 2020



**El futuro
es de todos**

**Gobierno
de Colombia**



@DANEColombia



@DANE_Colombia



/DANEColombia



/DANEColombia

www.dane.gov.co