

## Producto Interno Bruto 2010 - 2015 (II trimestre) pr Variación porcentual anual

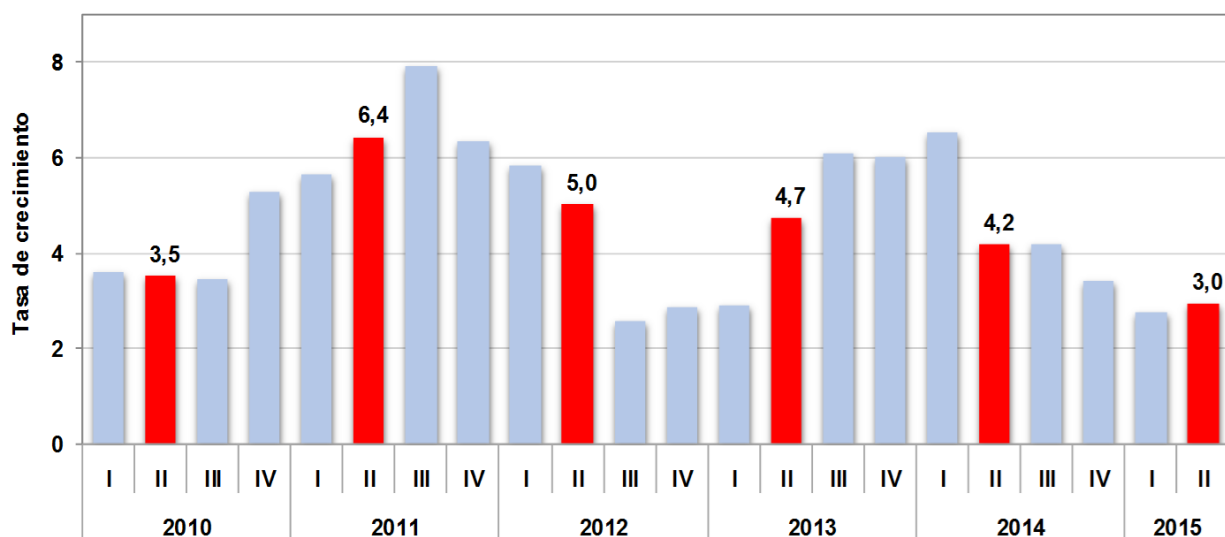

## 3,0 % creció la economía colombiana en el segundo trimestre de 2015



### Director

Mauricio Perfetti del Corral



### Subdirector

Carlos Felipe Prada Lombo

### Director de Síntesis y Cuentas Nacionales

Juan Francisco Martínez Rojas



- Este crecimiento se presenta al compararlo con el mismo trimestre del año anterior.
- Construcción, Explotación de minas y canteras y Comercio fueron las actividades con mayor crecimiento durante el segundo trimestre de este año.

## OFICINA DE PRENSA – DANE

En rueda de prensa, el Director del Departamento Administrativo Nacional de Estadística- DANE, Mauricio Perfetti del Corral, entregó los resultados del Producto Interno Bruto- PIB para el segundo trimestre de 2015, presentando un crecimiento de 3,0 % frente al mismo periodo del año anterior.

Vale la pena resaltar que durante este periodo ocho ramas evidenciaron crecimiento y cuatro de ellas estuvieron por encima del 3,0 %. Se destaca el comportamiento de las siguientes ramas: Construcción con 8,7 %; Explotación de minas y canteras con 4,2 %; Comercio, reparación, restaurantes y hoteles con 3,8 %; y Financieros, actividades Inmobiliarias y servicios a las empresas con 3,6 %.

Variación porcentual anual del PIB por grandes ramas de actividad económica 2015- II / 2014- II

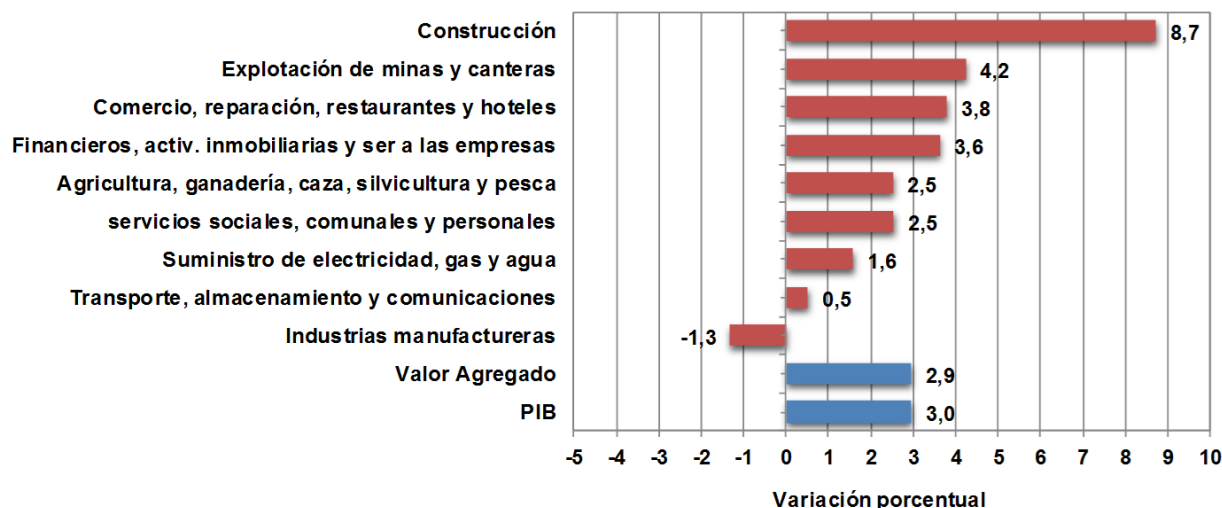

Al final de su intervención, Perfetti del Corral explicó que: “el buen desempeño de la construcción durante el segundo trimestre de este año se explica principalmente por un crecimiento en la construcción de edificaciones de **9,1 %** y de **8,4 %** en obras civiles”.

## Acerca del Producto Interno Bruto- PIB

---

Las Cuentas Nacionales Trimestrales constituyen una síntesis de la información de coyuntura y tienen como finalidad representar oportunamente, con periodicidad trimestral, la situación económica del país siendo coherente con las cuentas nacionales anuales.

### Conceptos Claves

**PIB:** representa el resultado final de la actividad productiva de las unidades de producción residentes. Se mide desde el punto de vista del valor agregado, de la demanda final o las utilizaciones finales de los bienes y servicios y de los ingresos primarios distribuidos por las unidades de producción residentes.

**Valor agregado:** es el mayor valor creado en el proceso de producción por efecto de la combinación de factores. Se obtiene como diferencia entre el valor de la producción bruta y los consumos intermedios empleados.

*Para mayor información escribanos a [oprensa@dane.gov.co](mailto:oprensa@dane.gov.co), o comuníquese con la Oficina de Prensa al teléfono 5 97 83 00 Extensiones 2298, 2367 y 2366*