

Indicador de seguimiento a la economía (ISE)

Noviembre de 2019

Gráfico 1. Tasa de crecimiento anual del índice del Indicador de Seguimiento a la Economía (ISE)
Serie original y serie corregida de efecto estacional y calendario
2017^P – 2019^{Pr} (noviembre)

Fuente: DANE, Cuentas nacionales

^Ppreliminar

^Pprovisional

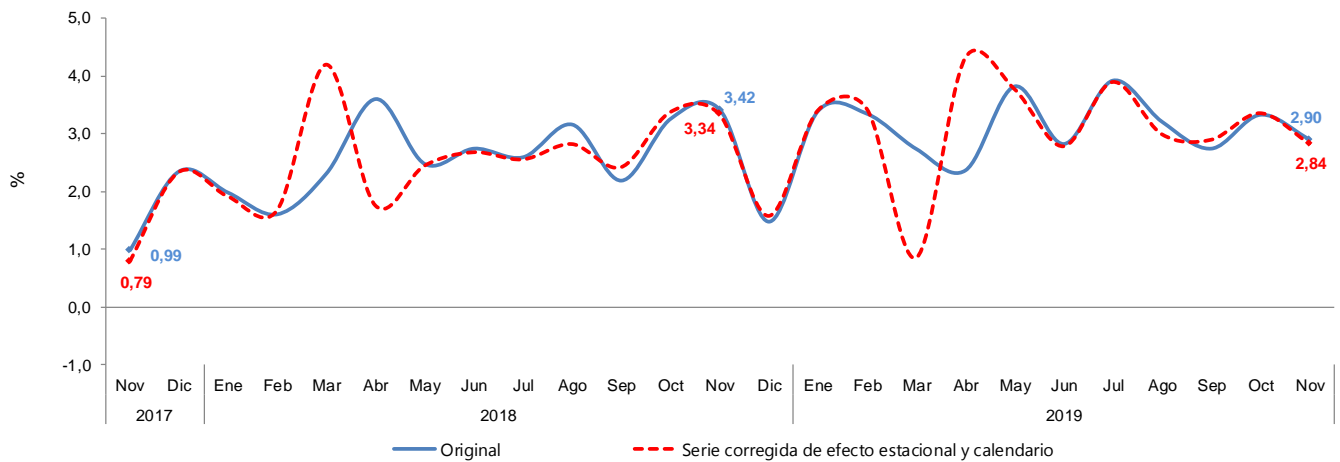

- Introducción
- Resultados del Indicador de Seguimiento a la Economía
- Comportamiento anual
- Comportamiento mensual
- Comportamiento año corrido

INTRODUCCIÓN

El Indicador de Seguimiento a la Economía (ISE) es un índice sintético mensual, cuyo fin es proporcionar una medida de la evolución de la actividad económica del país en el corto plazo; el cual es construido a partir de un conjunto heterogéneo de indicadores representativos de cada actividad económica.

Este indicador permite identificar la estacionalidad, la tendencia y el ciclo de la dinámica económica a lo largo del tiempo, a través de un análisis coherente y comparativo por medio de la información de las siguientes series:

- Serie original: serie generada a partir de la información básica y el proceso de síntesis, a la cual no se le ha eliminado el efecto estacional.
- Serie corregida de efecto estacional y calendario: aquella a la cual se le ha eliminado el componente estacional y de efecto día calendario; permitiendo comparar evoluciones entre períodos sucesivos, libre de los efectos que se repiten con alguna periodicidad en el año.
- Tendencia-Ciclo: esta serie permite comparar evoluciones entre períodos de mediano plazo o superiores a un año.

1. RESULTADOS DEL INDICADOR DE SEGUIMIENTO A LA ECONOMÍA

1.1 Comportamiento anual

Para el mes de noviembre de 2019 el ISE en su serie original, se ubicó en 118,44, lo que representó un crecimiento de 2,90% respecto al mes de noviembre de 2018 (115,10). (Ver gráficos 2 y 3).

Gráfico 2. Índice del Indicador de Seguimiento a la Economía (ISE)

Serie original

2016 – 2019^{Pr} (noviembre)

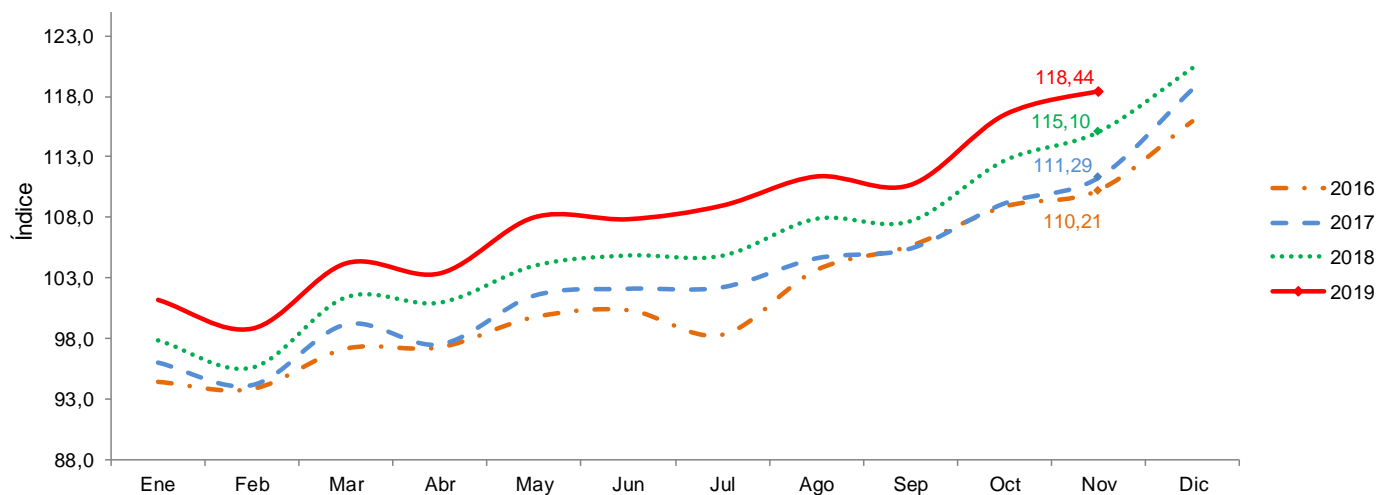

Fuente: DANE, Cuentas nacionales

^{Pr}preliminar

Gráfico 3. Tasa de crecimiento anual del índice del Indicador de Seguimiento a la Economía (ISE)
Serie original
2017^P – 2019^{Pr} (noviembre)

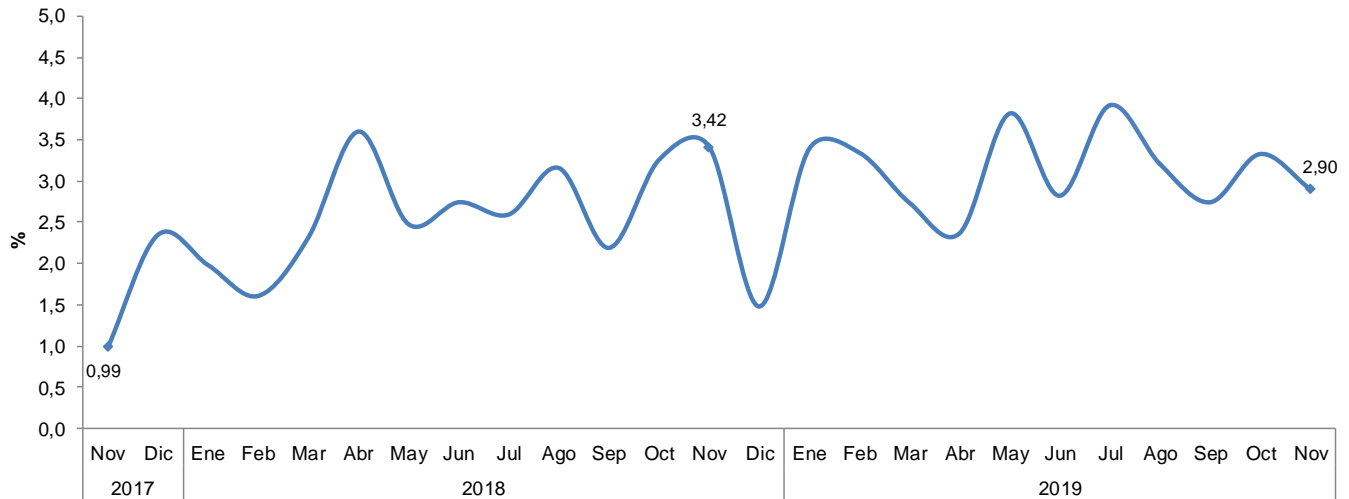

Fuente: DANE, Cuentas nacionales

^Ppreliminar

^Pprovisional

Para el mes de noviembre de 2019 el ISE, en su serie corregida de efecto estacional y calendario se ubicó en 110,53, lo que representó un crecimiento de 2,84% respecto al mes de noviembre de 2018 (107,48). (Ver gráficos 4 y 5).

Gráfico 4. Índice del Indicador de Seguimiento a la Economía (ISE)
Serie corregida de efecto estacional y calendario
2016 – 2019^{Pr} (noviembre)

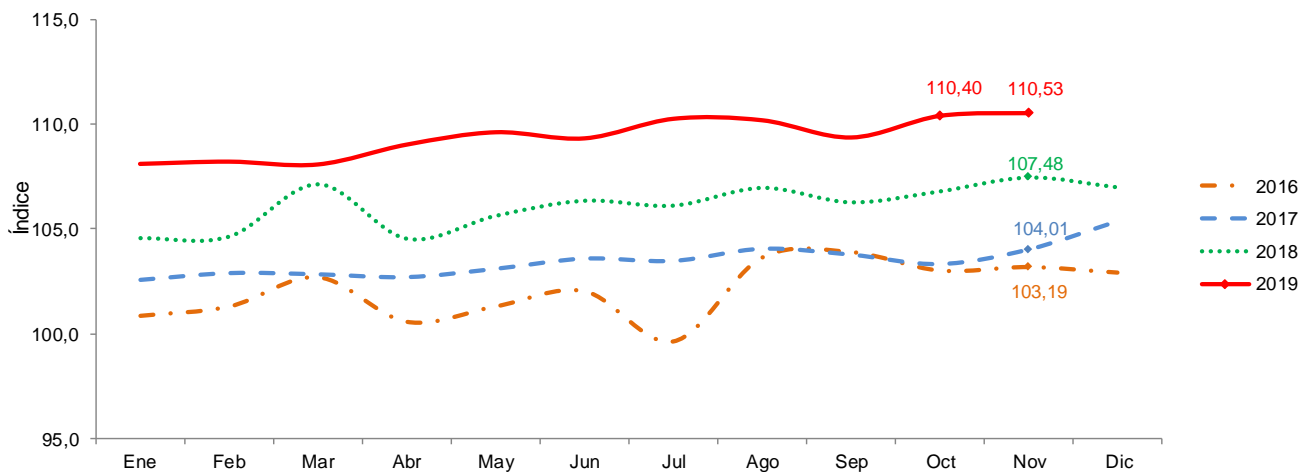

Fuente: DANE, Cuentas nacionales
^{Pr}preliminar

Gráfico 5. Tasa de crecimiento anual del índice del Indicador de Seguimiento a la Economía (ISE)
Serie corregida de efecto estacional y calendario
2017^P – 2019^{Pr} (noviembre)

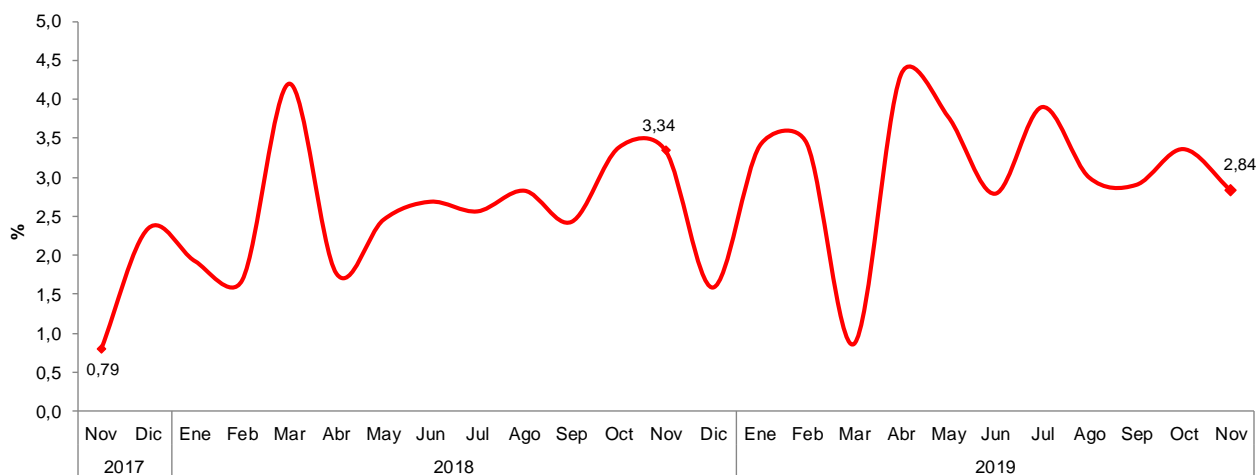

Fuente: DANE, Cuentas nacionales
^Ppreliminar
^Pprovisional

1.2 Comportamiento mensual

Para el mes de noviembre de 2019, el ISE en su serie corregida de efecto estacional y calendario se ubicó en 110,53, lo que representó un crecimiento de 0,12%, respecto al mes de octubre de 2019 (110,40). (Ver gráficos 4 y 6).

Gráfico 6. Tasa de crecimiento mensual del índice del Indicador de Seguimiento a la Economía (ISE) Serie corregida de efecto estacional y calendario 2017^P – 2019^{Pr} (noviembre)

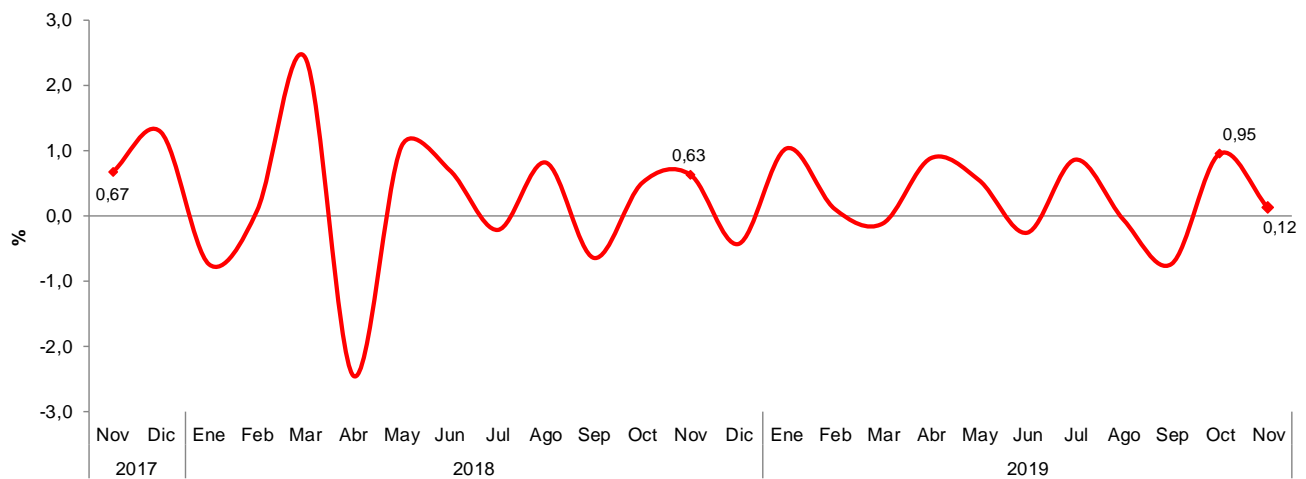

Fuente: DANE, Cuentas nacionales
^Ppreliminar
^Pprovisional

La serie tendencia-ciclo del ISE para el mes de noviembre de 2019 se ubicó en 110,41, lo que representó un crecimiento de 0,18% comparada con el mes de octubre de 2019 (110,21) (Ver gráficos 7 y 8).

Gráfico 7. Índice del Indicador de Seguimiento a la Economía (ISE)

Serie tendencia-ciclo

2016 - 2019^{Pr} (noviembre)

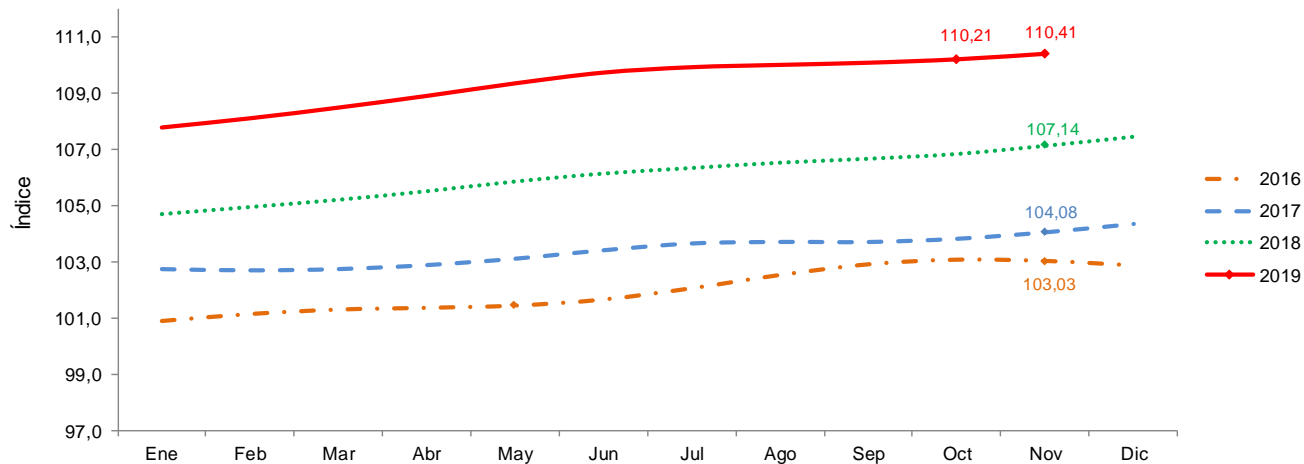

Fuente: DANE, Cuentas nacionales
^{Pr}preliminar

Gráfico 8. Tasa de crecimiento mensual del índice del Indicador de Seguimiento a la Economía (ISE)

Serie tendencia-ciclo

2017^P - 2019^{Pr} (noviembre)

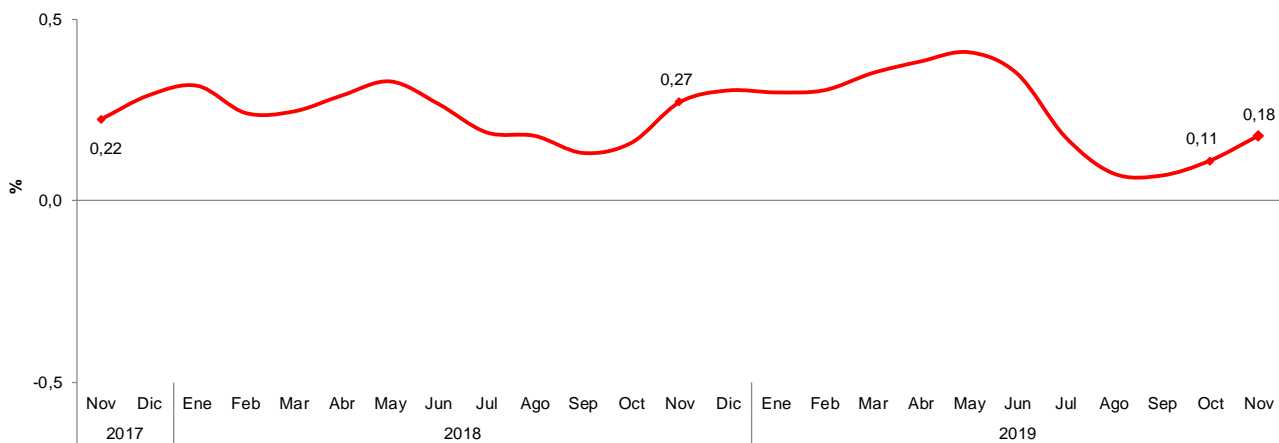

Fuente: DANE, Cuentas nacionales
^{Pr}preliminar
^Pprovisional

1.3 Comportamiento año corrido

Para el periodo enero a noviembre de 2019, el ISE en su serie original, registró un crecimiento de 3,14% respecto al mismo periodo del año anterior, mientras que, para el año 2018, enero a noviembre registró un crecimiento de 2,68%.

Gráfico 9. Tasa de crecimiento año corrido del índice del indicador de Seguimiento a la Economía (ISE) Serie original
Enero-noviembre 2017^P / enero-noviembre 2019^{Pr}

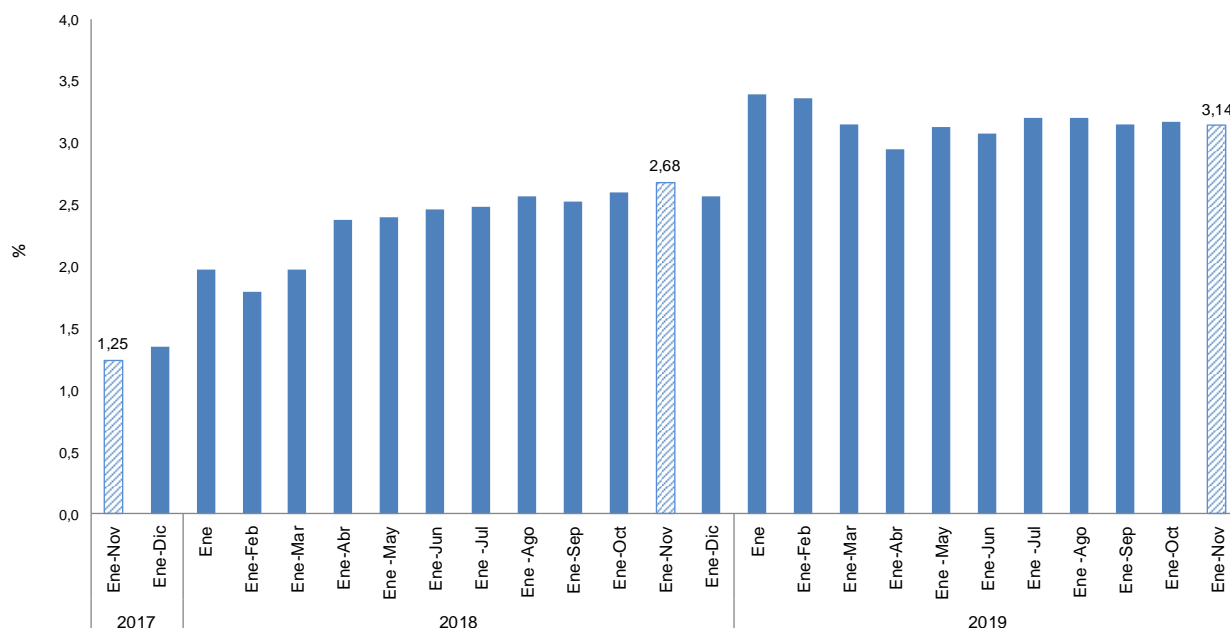

Fuente: DANE, Cuentas nacionales

^Ppreliminar

^{Pr}provisional

Tabla 1. Indicador de Seguimiento a la Economía (ISE)
Series original, corregida de efecto estacional y calendario, y tendencia - ciclo
Noviembre 2017^P – noviembre 2019^{Pr}

Índice base 2015 = 100

Periodo	Original			Corregida de efecto estacional y calendario			Tendencia - ciclo	
	Índice	Variación (%)		Índice	Variación (%)		Índice	Variación (%)
		Anual	Año corrido		Anual	Mensual		Mensual
2017 - Noviembre	111,29	0,99	1,25	104,01	0,79	0,67	104,08	0,22
Diciembre	118,64	2,35	1,35	105,34	2,34	1,28	104,38	0,29
2018 - Enero	97,86	1,98	1,98	104,55	1,92	-0,75	104,71	0,32
Febrero	95,60	1,61	1,79	104,62	1,68	0,07	104,96	0,24
Marzo	101,43	2,31	1,97	107,15	4,20	2,42	105,22	0,25
Abril	100,98	3,60	2,38	104,52	1,77	-2,46	105,53	0,29
Mayo	104,03	2,48	2,40	105,63	2,45	1,06	105,87	0,33
Junio	104,89	2,74	2,46	106,36	2,69	0,69	106,15	0,27
Julio	104,86	2,59	2,48	106,12	2,56	-0,22	106,35	0,19
Agosto	107,92	3,16	2,57	106,98	2,83	0,81	106,54	0,18
Septiembre	107,72	2,19	2,52	106,28	2,43	-0,65	106,68	0,13
Octubre	112,73	3,26	2,60	106,81	3,38	0,50	106,85	0,16
Noviembre	115,10	3,42	2,68	107,48	3,34	0,63	107,14	0,27
Diciembre	120,39	1,48	2,57	107,01	1,59	-0,44	107,47	0,30
2019 - Enero	101,18	3,39	3,39	108,11	3,41	1,03	107,79	0,30
Febrero	98,80	3,34	3,37	108,21	3,43	0,10	108,12	0,30
Marzo	104,20	2,74	3,15	108,08	0,86	-0,12	108,50	0,35
Abril	103,37	2,37	2,95	109,03	4,31	0,88	108,91	0,38
Mayo	108,00	3,82	3,13	109,62	3,78	0,54	109,36	0,41
Junio	107,85	2,82	3,08	109,32	2,79	-0,27	109,74	0,35
Julio	108,97	3,92	3,20	110,26	3,90	0,85	109,93	0,18
Agosto	111,38	3,21	3,20	110,19	3,00	-0,07	110,02	0,07
Septiembre	110,68	2,74	3,15	109,37	2,90	-0,74	110,09	0,07
Octubre	116,48	3,33	3,17	110,40	3,36	0,95	110,21	0,11
Noviembre	118,44	2,90	3,14	110,53	2,84	0,12	110,41	0,18

Fuente: DANE, Cuentas nacionales

^Ppreliminar

^{Pr}provisional



@DANE_Colombia



/DANEColombia



/DANEColombia



DANEColombia

Si requiere información adicional, contáctenos a través del correo
contacto@dane.gov.co

Departamento Administrativo Nacional de Estadística –DANE
Bogotá, Colombia

www.dane.gov.co