

Indicador de seguimiento a la economía (ISE)

Mayo de 2019

Gráfico 1. Tasa de crecimiento anual del índice del Indicador de Seguimiento a la Economía (ISE)
Serie original y serie corregida de efecto estacional y calendario
2017 – 2019^{Pr} (mayo)

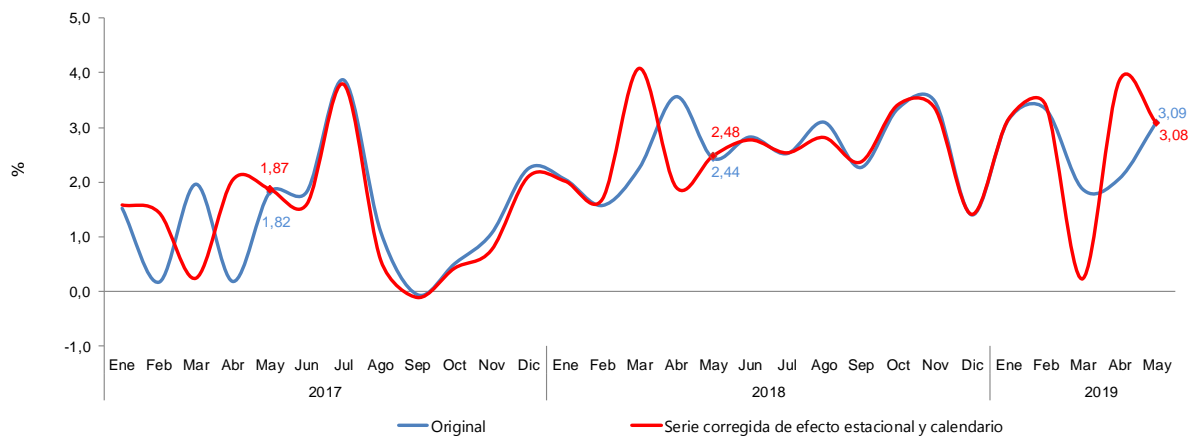

Fuente: DANE, Cuentas nacionales
^{Pr}preliminar

- Introducción
- Resultados del Indicador de Seguimiento a la Economía
- Comportamiento anual
- Comportamiento mensual
- Comportamiento año corrido

INTRODUCCIÓN

El Indicador de Seguimiento a la Economía (ISE) es un índice sintético mensual, cuyo fin es proporcionar una medida de la evolución de la actividad económica del país en el corto plazo; el cual es construido a partir de un conjunto heterogéneo de indicadores representativos de cada actividad económica.

Este indicador permite identificar la estacionalidad, la tendencia y el ciclo de la dinámica económica a lo largo del tiempo, a través de un análisis coherente y comparativo por medio de las siguientes series de información:

- Serie original: serie generada a partir de la información básica y el proceso de síntesis, a la cual no se le ha eliminado el efecto estacional.
- Serie corregida de efecto estacional y calendario: aquella a la cual se le ha eliminado el componente estacional y de efecto día calendario; permitiendo comparar evoluciones entre períodos sucesivos, libre de los efectos que se repiten con alguna periodicidad en el año.
- Tendencia-Ciclo: esta serie permite comparar evoluciones entre períodos de mediano plazo o superiores a un año.

1. RESULTADOS DEL INDICADOR DE SEGUIMIENTO A LA ECONOMÍA

1.1 Comportamiento anual

Para el mes de mayo de 2019 el ISE en su serie original, se ubicó en 107,20, lo que representó un crecimiento de 3,09% respecto al mes de mayo de 2018 (103,98). (Ver gráficos 2 y 3).

Gráfico 2. Índice del Indicador de Seguimiento a la Economía (ISE)

Serie original

2016 – 2019^{Pr} (mayo)

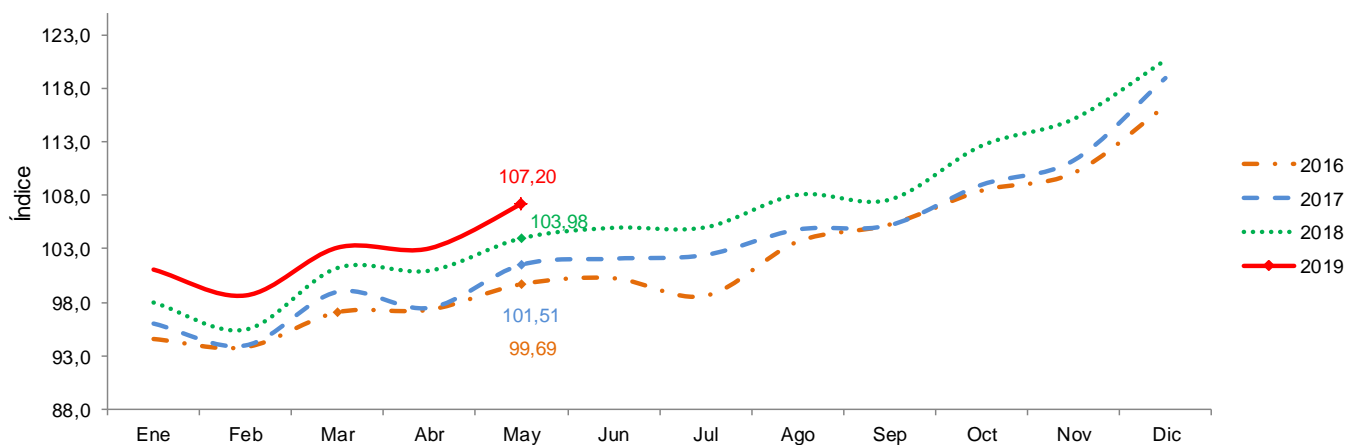

Fuente: DANE, Cuentas nacionales

^{Pr}preliminar

Gráfico 3. Tasa de crecimiento anual del índice del Indicador de Seguimiento a la Economía (ISE)
Serie original
2017 – 2019^{Pr} (mayo)

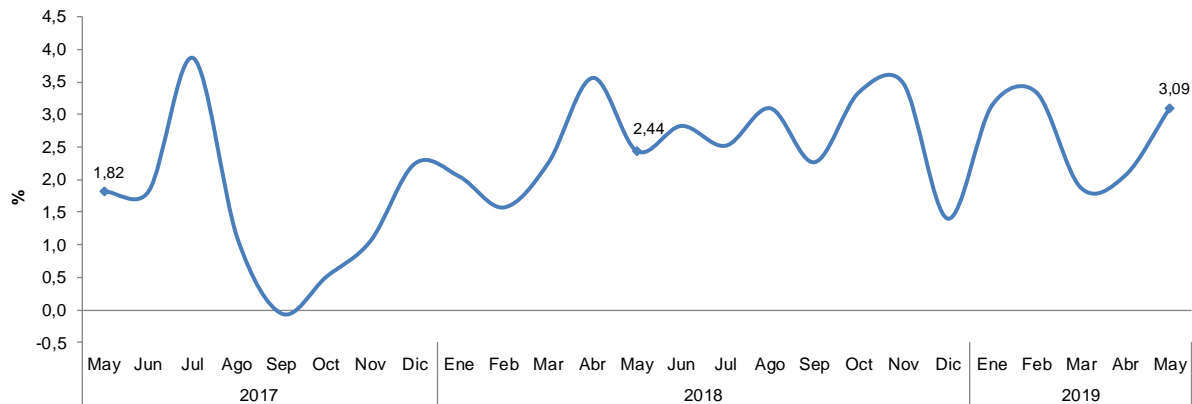

Fuente: DANE, Cuentas nacionales
^{Pr}preliminar

Para el mes de mayo de 2019 el ISE, en su serie corregida de efecto estacional y calendario se ubicó en 108,97, lo que representó un crecimiento de 3,08% respecto al mes de mayo de 2018 (105,71). (Ver gráficos 4 y 5).

Gráfico 4. Índice del Indicador de Seguimiento a la Economía (ISE)
Serie corregida de efecto estacional y calendario
2016 – 2019^{Pr} (mayo)

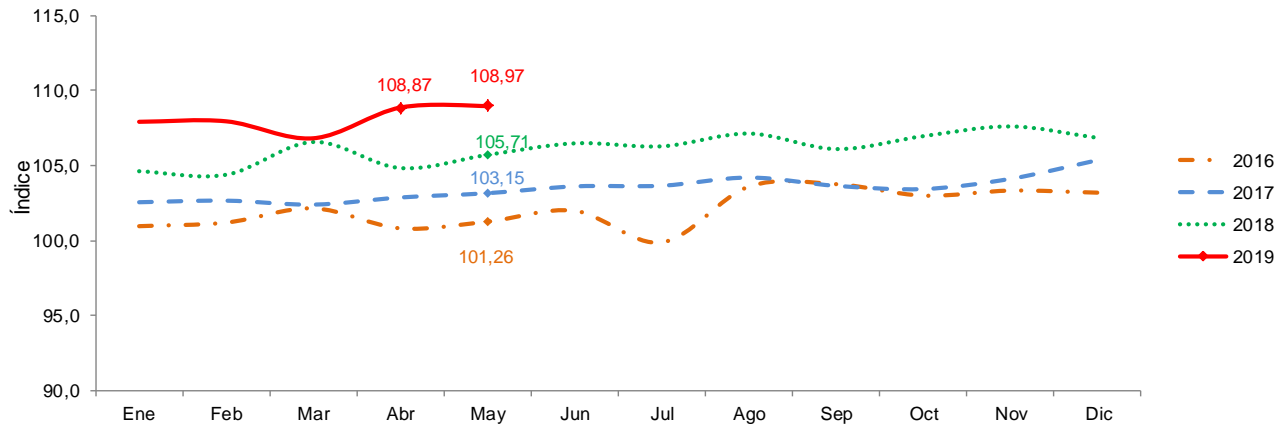

Fuente: DANE, Cuentas nacionales

^{Pr}preliminar

Gráfico 5. Tasa de crecimiento anual del índice del Indicador de Seguimiento a la Economía (ISE)
Serie corregida de efecto estacional y calendario
2017 – 2019^{Pr} (mayo)

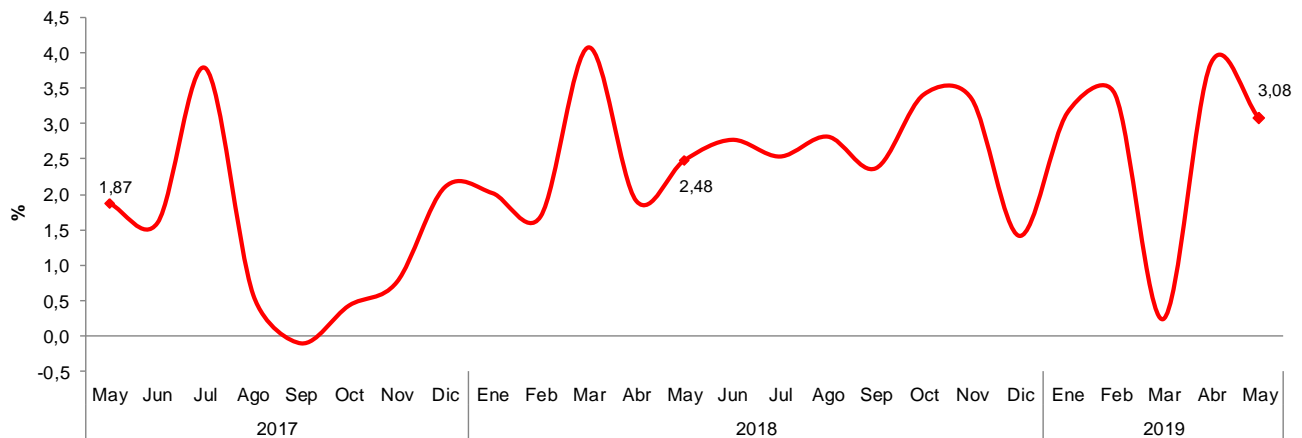

Fuente: DANE, Cuentas nacionales

^{Pr}preliminar

1.2 Comportamiento mensual

Para el mes de mayo de 2019, el ISE en su serie corregida de efecto estacional y calendario se ubicó en 108,97, lo que representó un crecimiento de 0,09%, respecto al mes de abril de 2019 (108,87). (Ver gráficos 4 y 6).

Gráfico 6. Tasa de crecimiento mensual del índice del Indicador de Seguimiento a la Economía (ISE) Serie corregida de efecto estacional y calendario 2017 – 2019^{Pf} (mayo)

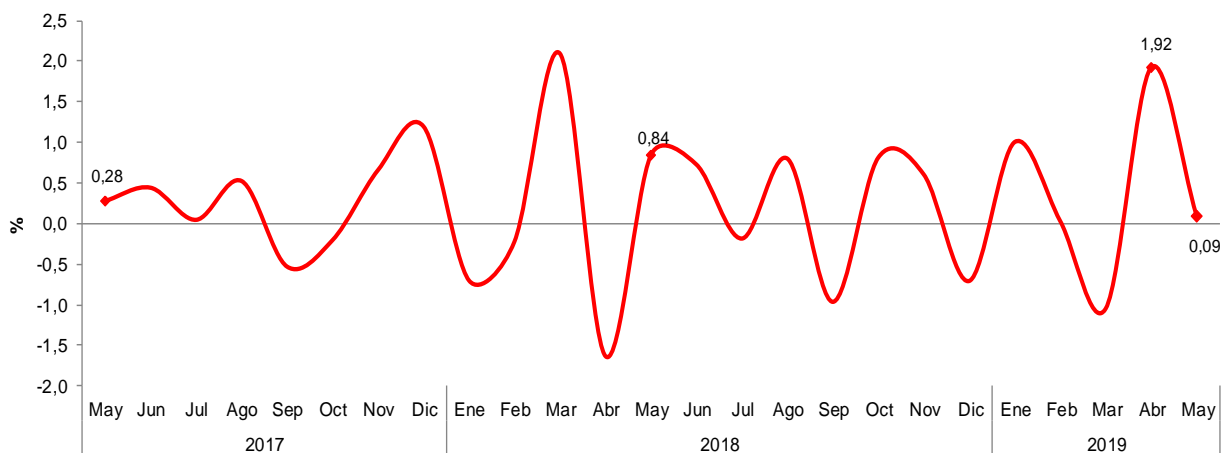

Fuente: DANE, Cuentas nacionales
^{Pf}preliminar

La serie tendencia-ciclo del ISE para el mes de mayo de 2019 se ubicó en 108,93, lo que representó un crecimiento de 0,17% comparada con el mes de abril de 2019 (108,74). (Ver gráficos 7 y 8).

Gráfico 7. Índice del Indicador de Seguimiento a la Economía (ISE)
Serie tendencia-ciclo
2016 - 2019^{Pr} (mayo)

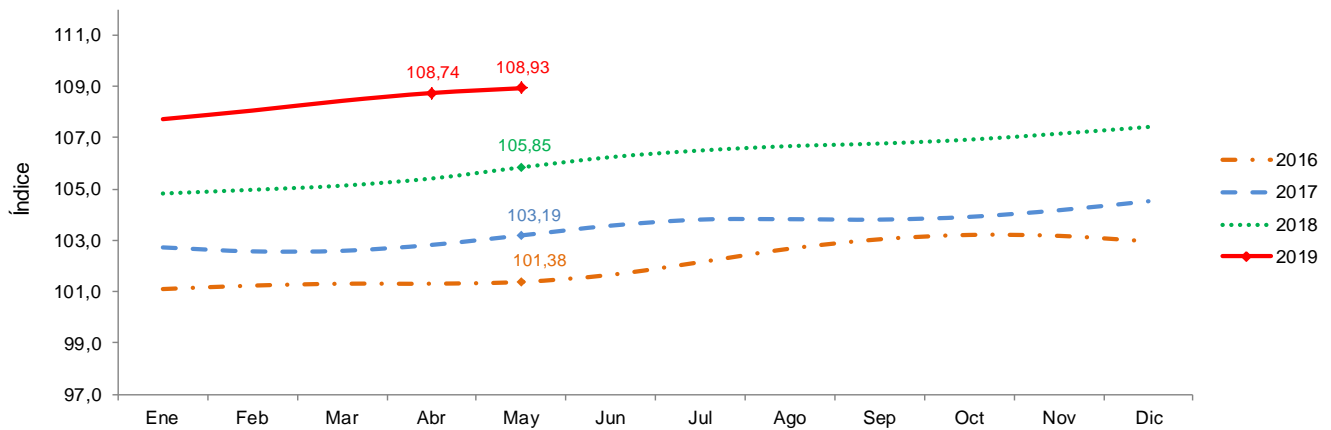

Fuente: DANE, Cuentas nacionales
^{Pr}preliminar

Gráfico 8. Tasa de crecimiento mensual del índice del Indicador de Seguimiento a la Economía (ISE)
Serie tendencia-ciclo
2017 - 2019^{Pr} (mayo)

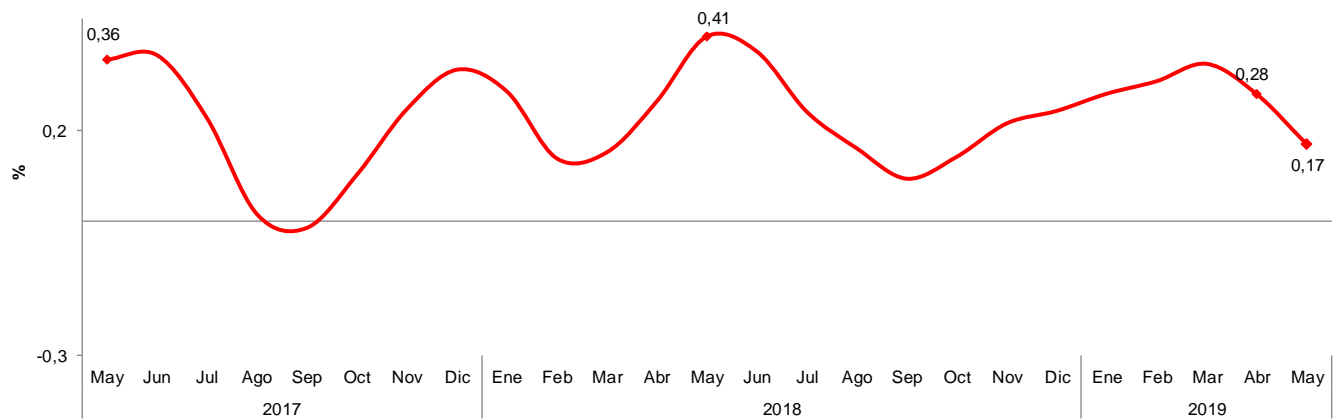

Fuente: DANE, Cuentas nacionales
^{Pr}preliminar

1.3 Comportamiento año corrido

Para el periodo enero a mayo de 2019, el ISE en su serie original, registró un crecimiento de 2,70% respecto al mismo periodo del año anterior, mientras que para el año 2018 registró un crecimiento de 2,38%.

Gráfico 9. Tasa de crecimiento año corrido del índice del indicador de Seguimiento a la Economía (ISE) Serie original
Enero-mayo 2017 / enero-mayo 2019^{pr}

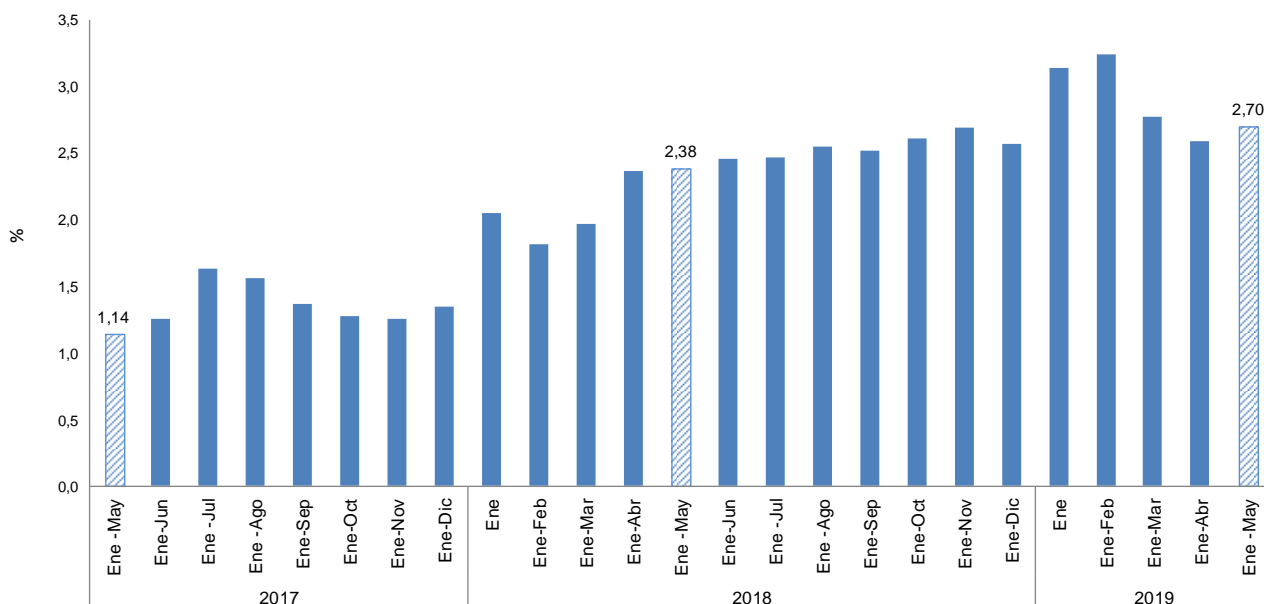

Fuente: DANE, Cuentas nacionales
^{pr}preliminar

Tabla 1. Indicador de Seguimiento a la Economía (ISE)
Series original, corregida de efecto estacional y calendario, y tendencia - ciclo
Mayo 2017 – mayo 2019^{Pr}

Índice base 2015 = 100

Periodo	Original			Corregida de efecto estacional y calendario			Tendencia - ciclo	
	Índice	Variación (%)		Índice	Variación (%)		Índice	Variación (%)
		Anual	Año corrido		Anual	Mensual		Mensual
2017 - Mayo	101,51	1,82	1,14	103,15	1,87	0,28	103,19	0,36
Junio	102,07	1,82	1,26	103,61	1,60	0,44	103,57	0,37
Julio	102,42	3,87	1,64	103,65	3,79	0,04	103,81	0,23
Agosto	104,79	1,09	1,56	104,20	0,58	0,52	103,83	0,01
Septiembre	105,20	-0,06	1,37	103,64	-0,11	-0,53	103,81	-0,02
Octubre	108,97	0,51	1,28	103,43	0,43	-0,20	103,92	0,10
Noviembre	111,24	1,06	1,26	104,11	0,76	0,66	104,17	0,25
Diciembre	118,95	2,25	1,35	105,36	2,10	1,20	104,53	0,34
2018 - Enero	97,98	2,05	2,05	104,62	2,02	-0,70	104,83	0,29
Febrero	95,45	1,57	1,81	104,38	1,69	-0,22	104,97	0,14
Marzo	101,21	2,25	1,96	106,57	4,08	2,09	105,13	0,15
Abril	100,95	3,56	2,37	104,83	1,91	-1,63	105,41	0,27
Mayo	103,98	2,44	2,38	105,71	2,48	0,84	105,85	0,41
Junio	104,96	2,82	2,46	106,48	2,77	0,73	106,24	0,38
Julio	105,00	2,52	2,47	106,28	2,54	-0,19	106,50	0,24
Agosto	108,04	3,10	2,55	107,13	2,82	0,80	106,68	0,16
Septiembre	107,58	2,27	2,52	106,10	2,37	-0,96	106,78	0,09
Octubre	112,62	3,34	2,61	106,96	3,41	0,81	106,93	0,14
Noviembre	115,12	3,48	2,69	107,60	3,36	0,60	107,16	0,22
Diciembre	120,62	1,40	2,57	106,84	1,41	-0,71	107,42	0,24
2019 - Enero	101,06	3,14	3,14	107,92	3,15	1,00	107,73	0,28
Febrero	98,64	3,34	3,24	107,95	3,41	0,03	108,06	0,31
Marzo	103,11	1,88	2,77	106,82	0,23	-1,05	108,44	0,35
Abril	103,04	2,06	2,59	108,87	3,86	1,92	108,74	0,28
Mayo	107,20	3,09	2,70	108,97	3,08	0,09	108,93	0,17

Fuente: DANE, Cuentas nacionales

^{Pr}preliminar



@DANE_Colombia



/DANEColombia



/DANEColombia



DANEColombia

Si requiere información adicional, contáctenos a través del correo
contacto@dane.gov.co

Departamento Administrativo Nacional de Estadística –DANE
Bogotá, Colombia

www.dane.gov.co
