

Indicador de Seguimiento a la Economía (ISE)

Mayo de 2018^{Pr}

Gráfico 1. Índice del Indicador de Seguimiento a la Economía (ISE)
Serie original.
2015 - 2018 (mayo^{Pr})

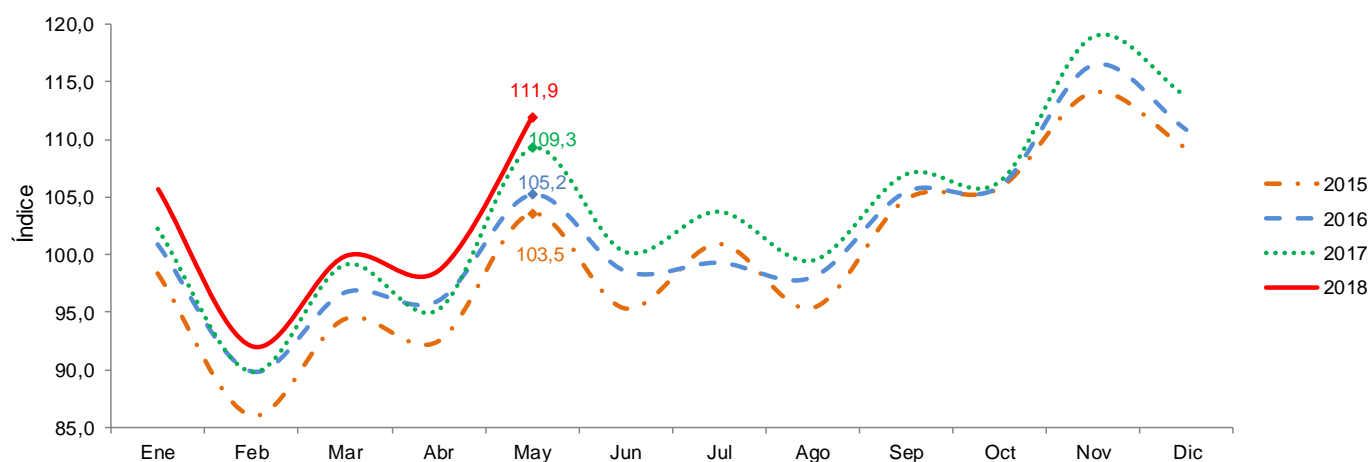

Fuente: DANE, DSCN
Pr: cifras preliminares

- Introducción
- Resultados del indicador de seguimiento a la economía

INTRODUCCIÓN

El Indicador de Seguimiento a la Economía (ISE) es un índice sintético, cuyo fin es proporcionar una medida de la evolución de la actividad económica en el corto plazo; compuesto por un conjunto heterogéneo de indicadores mensuales representativos de cada actividad económica.

El ISE permite identificar la estacionalidad, la tendencia y el ciclo de la dinámica productiva a lo largo del tiempo en el análisis coherente y comparativo, a partir de las siguientes series de información:

- Serie original: serie generada a partir de la información básica y el proceso de síntesis, a la cual no se le ha eliminado el efecto estacional.
- Serie desestacionalizada: aquella a la que se le han eliminado los componentes estacionales y efecto día calendario, permitiendo comparar evoluciones entre períodos sucesivos, libre de los efectos que se repiten con alguna periodicidad en el año.
- Tendencia-Ciclo: esta serie permite comparar evoluciones entre períodos de mediano plazo o superiores a un año.

1. RESULTADOS DEL INDICADOR DE SEGUIMIENTO A LA ECONOMÍA

1.1 Comportamiento anual

Para el mes de mayo de 2018 el ISE en su serie original se ubicó en 111,9 lo que representó un crecimiento de 2,4% respecto al mes de mayo de 2017 (109,3). Ver gráfico 3.

Gráfico 2. Índice del Indicador de Seguimiento a la Economía (ISE)
Serie original.
2015 - 2018 (mayo^{Pr})

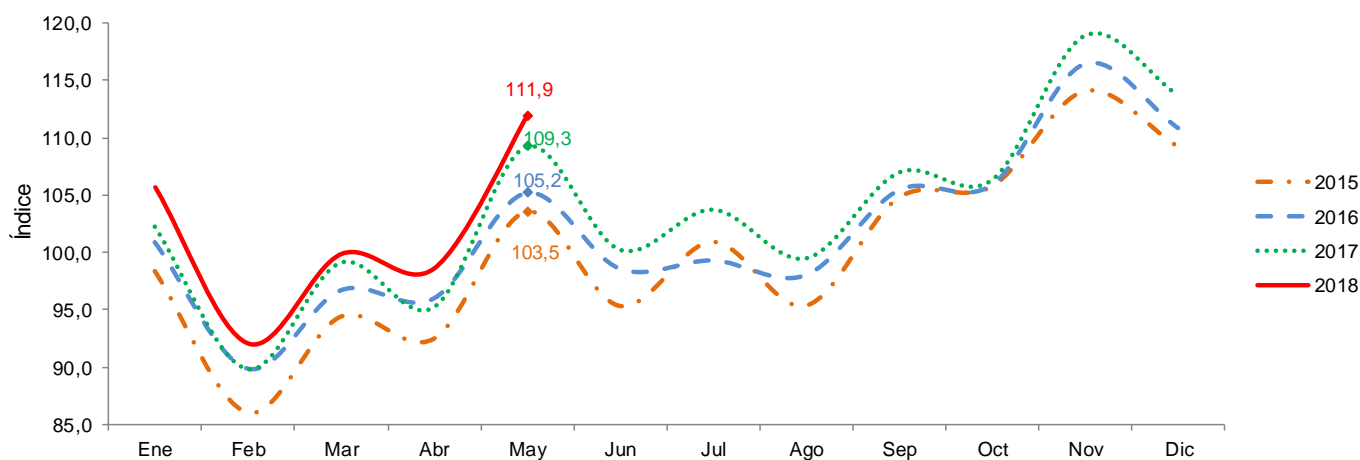

Fuente: DANE, DSCN.
Pr: cifras preliminares

Indicador de Seguimiento a la economía (ISE) Mayo 2018

Gráfico 3. Tasa de crecimiento anual del índice del Indicador de Seguimiento a la Economía (ISE)

Serie original

Mayo 2016 - mayo 2018^{Pr}

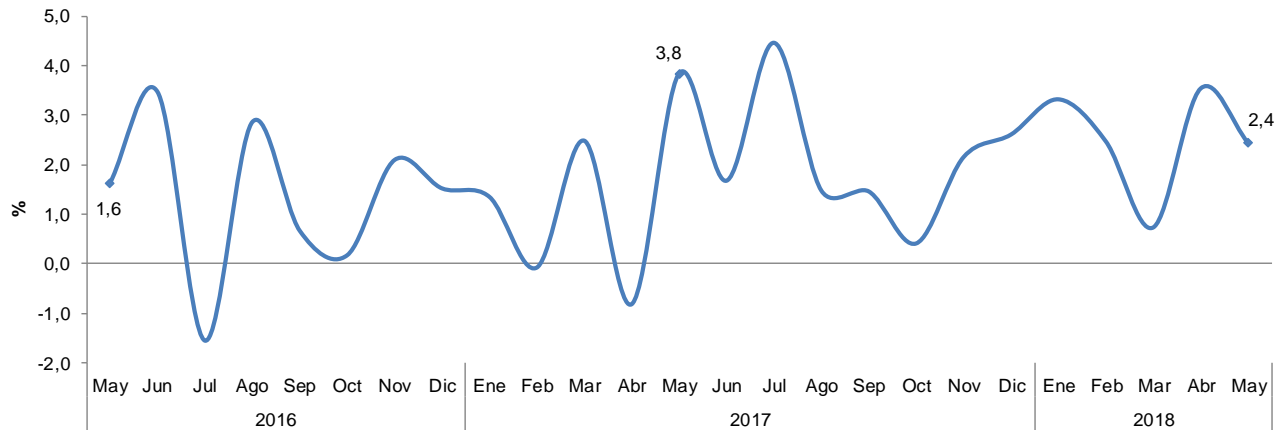

Fuente: DANE, DSCN.

Pr: cifras preliminares

1.2 Comportamiento mensual

Para el mes de mayo de 2018 el ISE en su serie corregida de efecto estacional y calendario se ubicó en 106,5 lo que representó un crecimiento de 1,8% respecto al mes de abril de 2018 (104,6). Ver gráfico 5.

Gráfico 4. Índice del Indicador de Seguimiento a la Economía (ISE)

Serie corregida de efecto estacional y calendario

2015 - 2018 (mayo^{Pr})

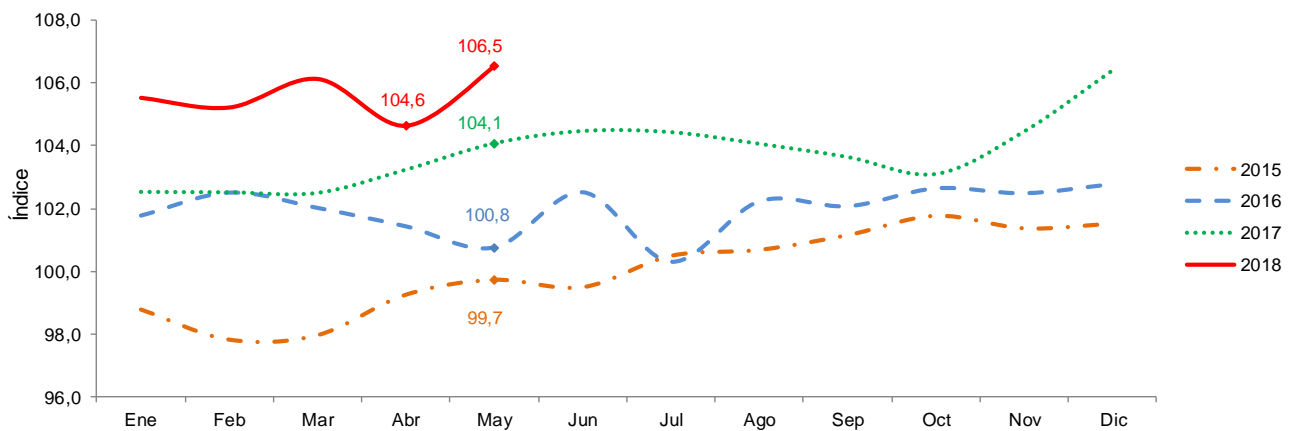

Fuente: DANE – DSCN

Pr: cifras preliminares

Indicador de Seguimiento a la economía (ISE) Mayo 2018

Gráfico 5. Tasa de crecimiento mensual del índice del Indicador de Seguimiento a la Economía (ISE)
Serie corregida de efecto estacional y calendario
Mayo 2016 - mayo 2018^{Pr}

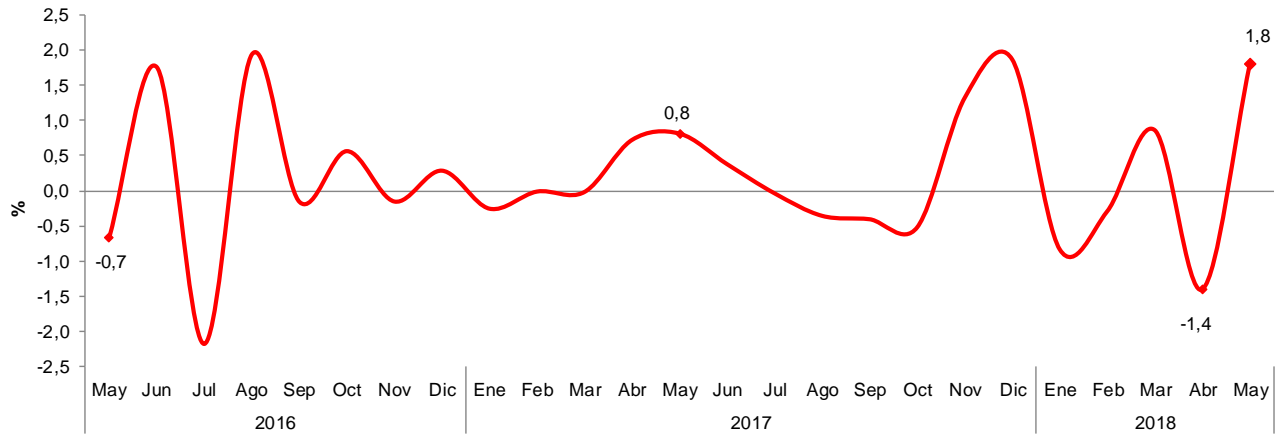

Fuente: DANE, DSCN
Pr: cifras preliminares

Para el mes de mayo de 2018 la serie tendencia ciclo del ISE se ubicó en 106,4 lo que representó un crecimiento de 0,3% respecto al mes de abril de 2018 (106,1). Ver gráfico 7.

Gráfico 6. Índice del Indicador de Seguimiento a la Economía (ISE)
Serie tendencia-ciclo
2015 - 2018 (mayo^{Pr})

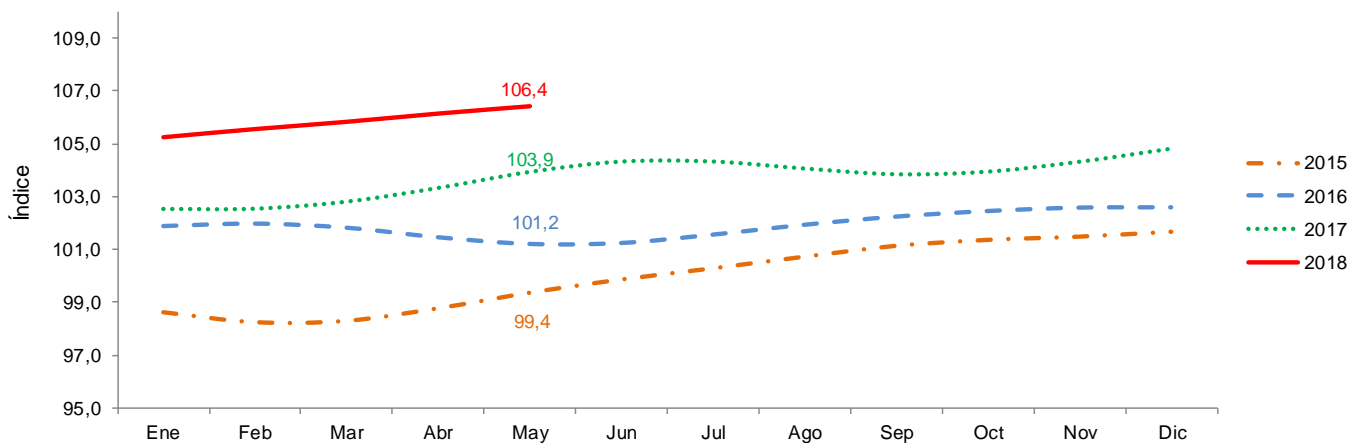

Fuente: DANE, DSCN
Pr: cifras preliminares

Indicador de Seguimiento a la economía (ISE) Mayo 2018

Gráfico 7. Tasa de crecimiento mensual del índice del Indicador de Seguimiento a la Economía (ISE)
Serie tendencia-ciclo
Mayo 2016 - mayo 2018^{Pr}

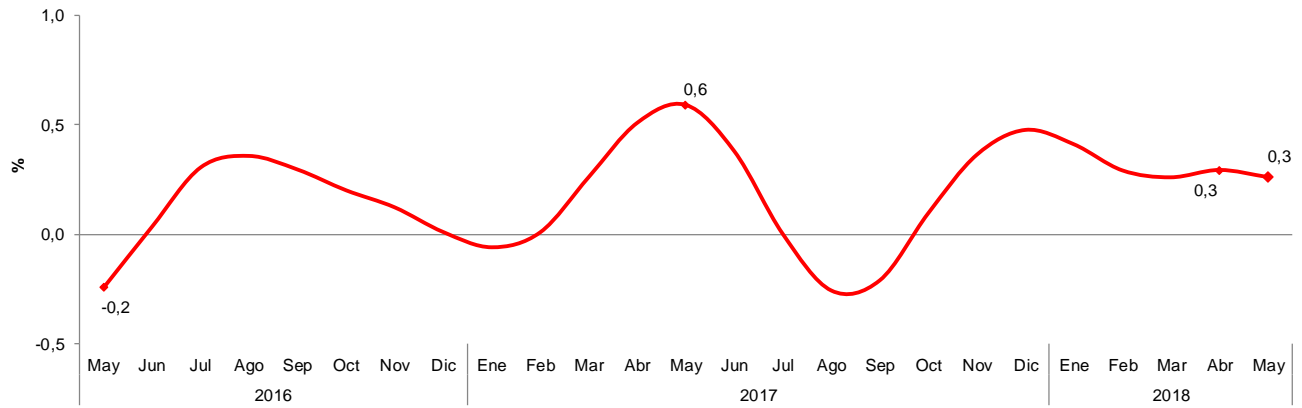

Fuente: DANE, DSCN
Pr: cifras preliminares

Indicador de Seguimiento a la economía (ISE) Mayo 2018

1.3 Comportamiento año corrido

Para el periodo comprendido entre enero y mayo de 2018, el ISE en su serie original registró un crecimiento de 2,5%, respecto a la variación en el año 2017 de 1,4%.

Gráfico 8. Tasa de crecimiento año corrido del índice del Indicador de Seguimiento a la Economía (ISE)
Serie original
Enero-mayo 2016 - enero-mayo 2018^{Pr}

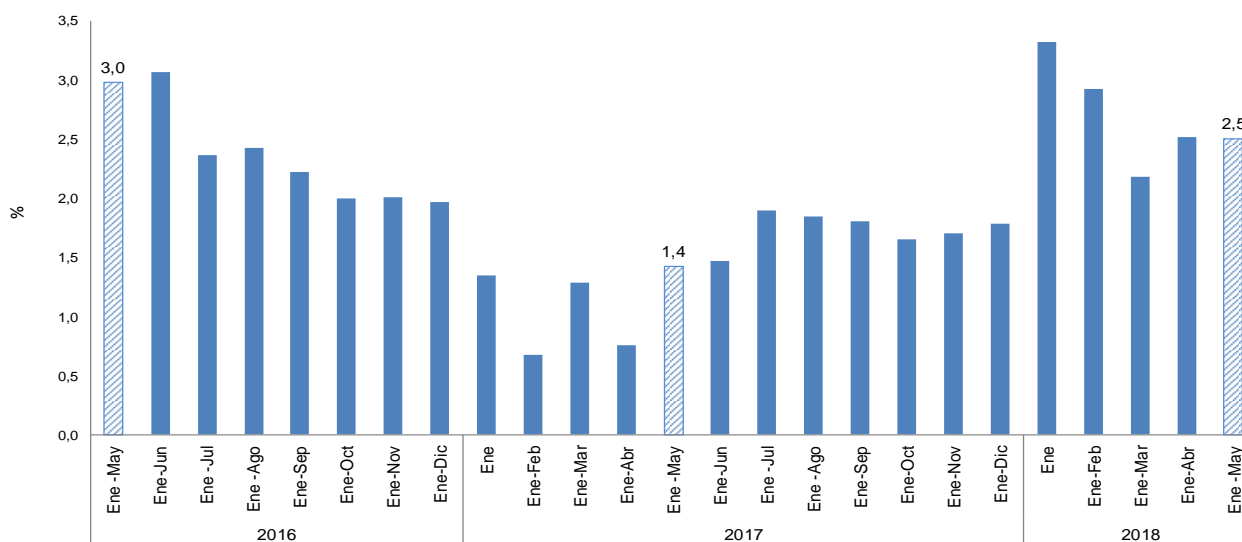

Fuente: DANE, DSCN
Pr: cifras preliminares

Indicador de Seguimiento a la economía (ISE) Mayo 2018

Tabla 1. Indicador de Seguimiento a la Economía (ISE)
Series original, corregida de efecto estacional y calendario, y tendencia - ciclo
Mayo 2016 - mayo 2018^{Pr}

Índice base 2015 = 100

Periodo	Original			Corregida de efecto estacional y calendario		Tendencia - ciclo	
	Índice	Variación (%)		Índice	Variación (%)	Índice	Variación (%)
		Anual	Año corrido		Mensual		Mensual
2016 - mayo	105,2	1,6	3,0	100,8	-0,7	101,2	-0,2
Junio	98,6	3,5	3,1	102,5	1,8	101,3	0,0
Julio	99,3	-1,6	2,4	100,3	-2,2	101,6	0,3
Agosto	98,1	2,9	2,4	102,2	1,9	101,9	0,4
Septiembre	105,5	0,7	2,2	102,1	-0,2	102,2	0,3
Octubre	105,9	0,2	2,0	102,7	0,6	102,4	0,2
Noviembre	116,5	2,1	2,0	102,5	-0,2	102,6	0,1
Diciembre	110,9	1,5	2,0	102,8	0,3	102,6	0,0
2017 - enero	102,3	1,4	1,4	102,5	-0,3	102,5	-0,1
Febrero	89,8	-0,1	0,7	102,5	0,0	102,5	0,0
Marzo	99,1	2,5	1,3	102,5	0,0	102,8	0,3
Abril	95,2	-0,8	0,8	103,2	0,7	103,3	0,5
Mayo	109,3	3,8	1,4	104,1	0,8	103,9	0,6
Junio	100,3	1,7	1,5	104,5	0,4	104,3	0,4
Julio	103,8	4,5	1,9	104,4	0,0	104,3	0,0
Agosto	99,5	1,5	1,8	104,1	-0,4	104,1	-0,3
Septiembre	107,0	1,5	1,8	103,6	-0,4	103,8	-0,2
Octubre	106,4	0,4	1,7	103,1	-0,5	103,9	0,1
Noviembre	119,0	2,2	1,7	104,5	1,3	104,3	0,4
Diciembre	113,8	2,6	1,8	106,4	1,9	104,8	0,5
2018 - enero	105,7	3,3	3,3	105,5	-0,8	105,3	0,4
Febrero	92,1	2,5	2,9	105,2	-0,3	105,6	0,3
Marzo	99,9	0,7	2,2	106,1	0,9	105,8	0,3
Abril	98,6	3,5	2,5	104,6	-1,4	106,1	0,3
Mayo	111,9	2,4	2,5	106,5	1,8	106,4	0,3

Fuente: DANE, DSCN



@DANE_Colombia



/DANEColombia



/DANEColombia



DANEColombia

Si requiere información adicional, contáctenos a través del correo
contacto@dane.gov.co

Departamento Administrativo Nacional de Estadística (DANE)
Bogotá, D.C. / Colombia

www.dane.gov.co