

Indicador de seguimiento a la economía (ISE)

Julio de 2019

Gráfico 1. Tasa de crecimiento anual del índice del Indicador de Seguimiento a la Economía (ISE)
Serie original y serie corregida de efecto estacional y calendario
2017^P – 2019^{Pr} (julio)

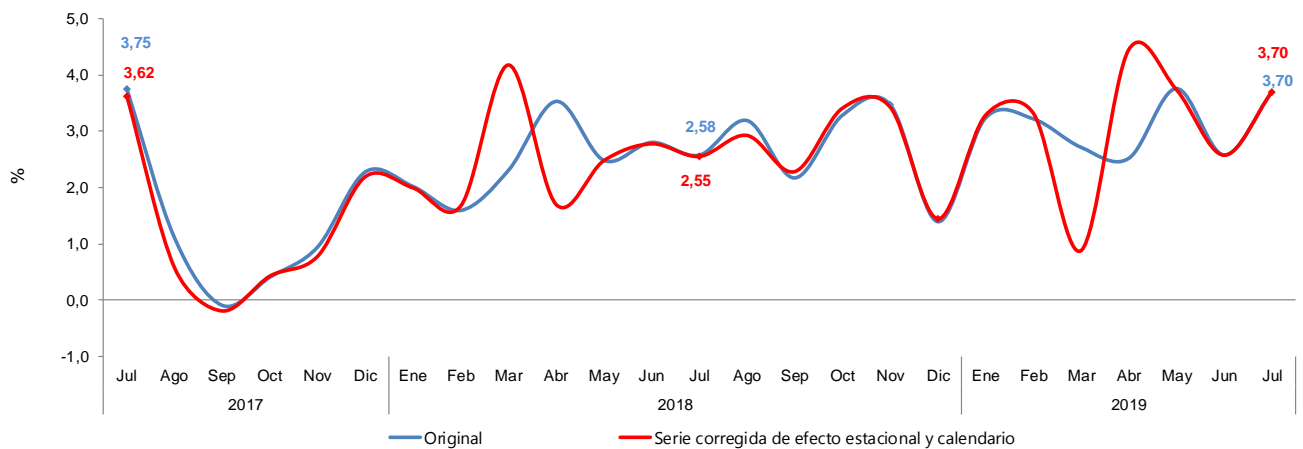

Fuente: DANE, Cuentas nacionales

^Ppreliminar

^{Pr}provisional

- Introducción
- Resultados del Indicador de Seguimiento a la Economía
- Comportamiento anual
- Comportamiento mensual
- Comportamiento año corrido

INTRODUCCIÓN

El Indicador de Seguimiento a la Economía (ISE) es un índice sintético mensual, cuyo fin es proporcionar una medida de la evolución de la actividad económica del país en el corto plazo; el cual es construido a partir de un conjunto heterogéneo de indicadores representativos de cada actividad económica.

Este indicador permite identificar la estacionalidad, la tendencia y el ciclo de la dinámica económica a lo largo del tiempo, a través de un análisis coherente y comparativo por medio de las siguientes series de información:

- Serie original: serie generada a partir de la información básica y el proceso de síntesis, a la cual no se le ha eliminado el efecto estacional.
- Serie corregida de efecto estacional y calendario: aquella a la cual se le ha eliminado el componente estacional y de efecto día calendario; permitiendo comparar evoluciones entre períodos sucesivos, libre de los efectos que se repiten con alguna periodicidad en el año.
- Tendencia-Ciclo: esta serie permite comparar evoluciones entre períodos de mediano plazo o superiores a un año.

1. RESULTADOS DEL INDICADOR DE SEGUIMIENTO A LA ECONOMÍA

1.1 Comportamiento anual

Para el mes de julio de 2019 el ISE en su serie original, se ubicó en 108,82, lo que representó un crecimiento de 3,70% respecto al mes de julio de 2018 (104,94). (Ver gráficos 2 y 3).

Gráfico 2. Índice del Indicador de Seguimiento a la Economía (ISE)

Serie original

2016 – 2019^{Pr} (julio)

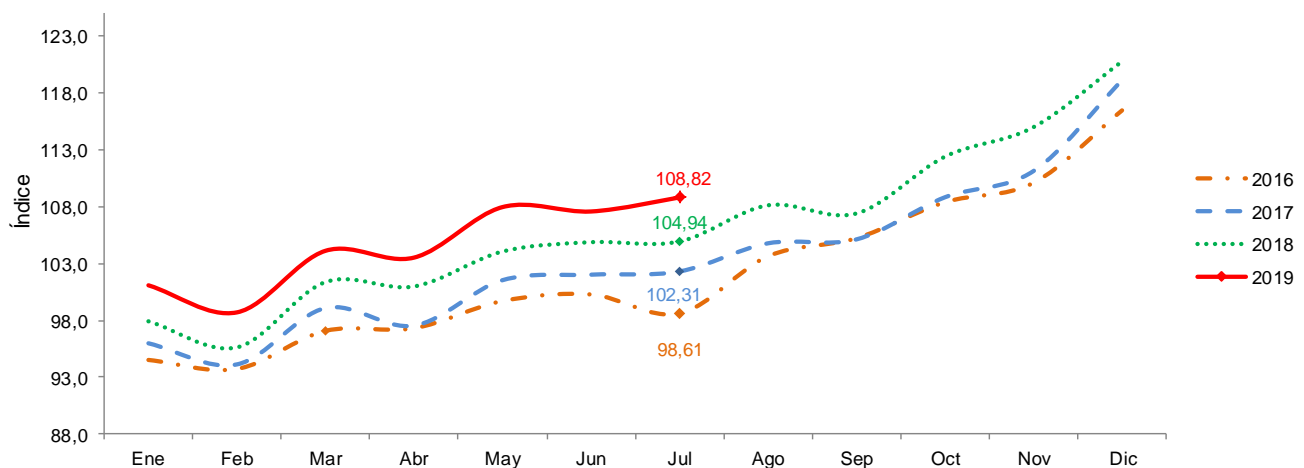

Fuente: DANE, Cuentas nacionales

^{Pr}preliminar

Gráfico 3. Tasa de crecimiento anual del índice del Indicador de Seguimiento a la Economía (ISE)
Serie original
2017^P – 2019^{Pr} (julio)

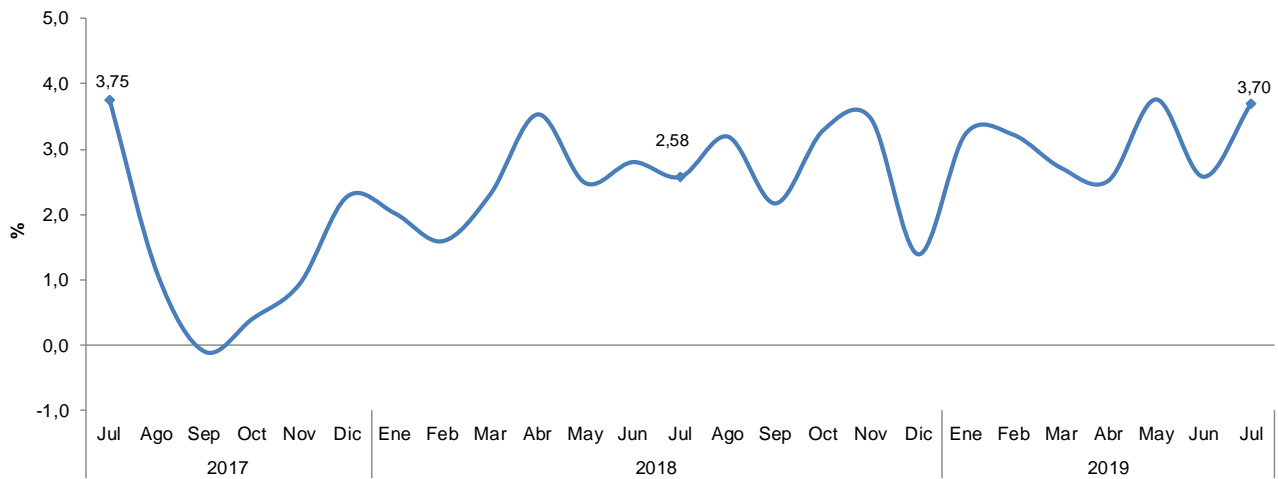

Fuente: DANE, Cuentas nacionales

^Ppreliminar

^Pprovisional

Para el mes de julio de 2019 el ISE, en su serie corregida de efecto estacional y calendario se ubicó en 110,10, lo que representó un crecimiento de 3,70% respecto al mes de julio de 2018 (106,17). (Ver gráficos 4 y 5).

Gráfico 4. Índice del Indicador de Seguimiento a la Economía (ISE)
Serie corregida de efecto estacional y calendario
2016 – 2019^{Pr} (julio)

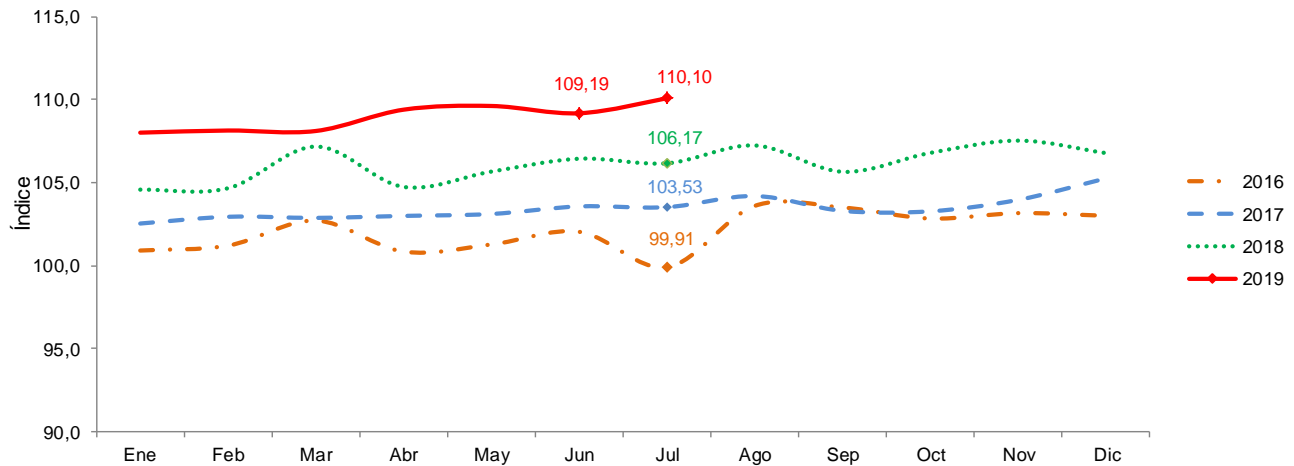

Fuente: DANE, Cuentas nacionales
^{Pr}preliminar

Gráfico 5. Tasa de crecimiento anual del índice del Indicador de Seguimiento a la Economía (ISE)
Serie corregida de efecto estacional y calendario
2017^P – 2019^{Pr} (julio)

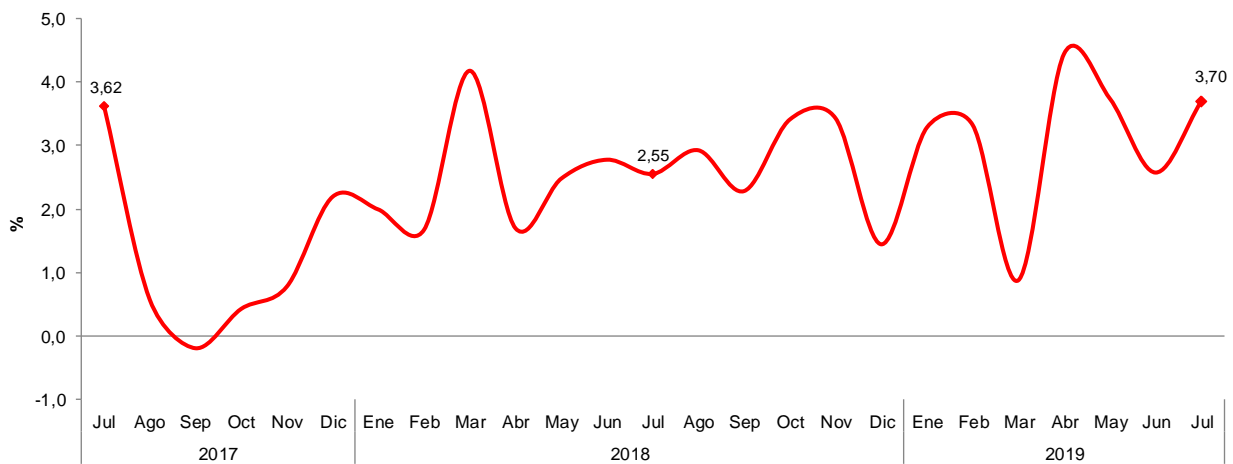

Fuente: DANE, Cuentas nacionales
^{Pr}preliminar
^Pprovisional

1.2 Comportamiento mensual

Para el mes de julio de 2019, el ISE en su serie corregida de efecto estacional y calendario se ubicó en 110,10, lo que representó un crecimiento de 0,83%, respecto al mes de junio de 2019 (109,19). (Ver gráficos 4 y 6).

Gráfico 6. Tasa de crecimiento mensual del índice del Indicador de Seguimiento a la Economía (ISE)
Serie corregida de efecto estacional y calendario
2017^P – 2019^{Pr} (julio)

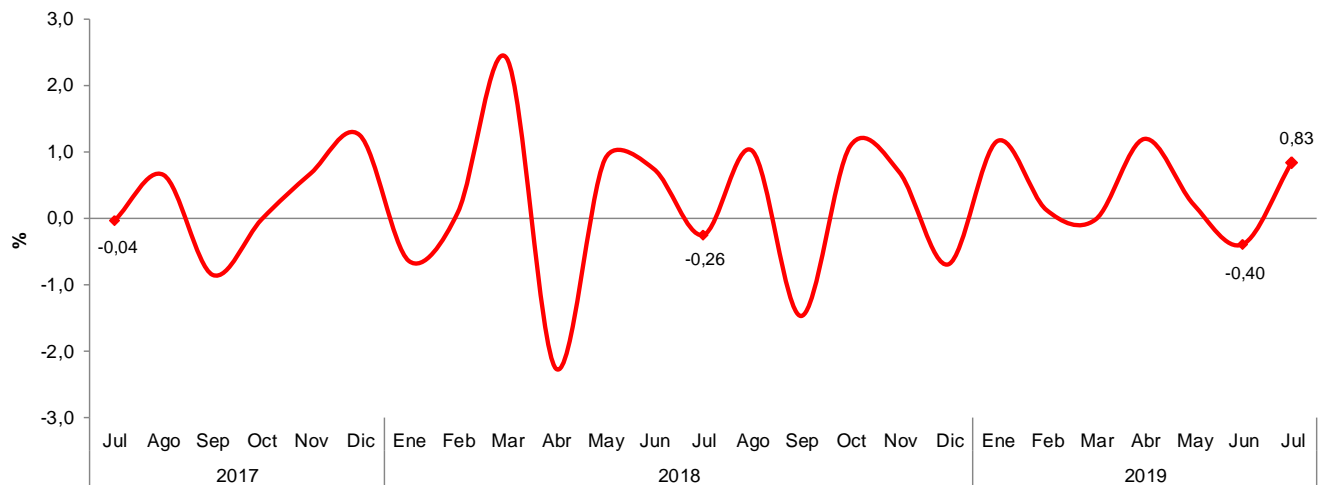

Fuente: DANE, Cuentas nacionales
P^rpreliminar
P^provisional

La serie tendencia-ciclo del ISE para el mes de julio de 2019 se ubicó en 109,80, lo que representó un crecimiento de 0,15% comparada con el mes de junio de 2019 (109,64). (Ver gráficos 7 y 8).

Gráfico 7. Índice del Indicador de Seguimiento a la Economía (ISE)
Serie tendencia-ciclo
2016 - 2019^{Pr} (julio)

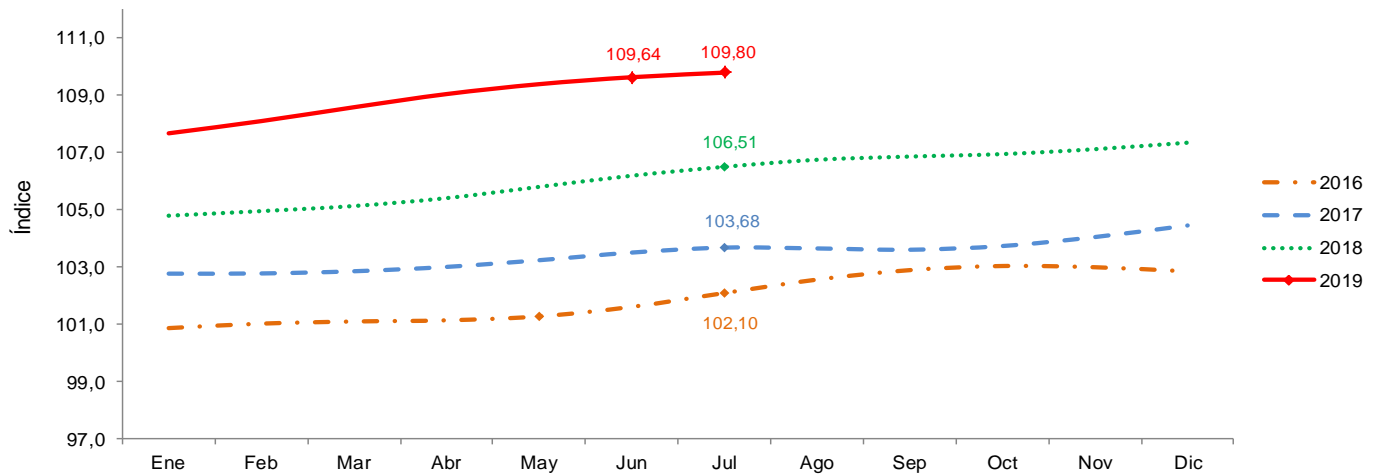

Fuente: DANE, Cuentas nacionales
^{Pr}preliminar

Gráfico 8. Tasa de crecimiento mensual del índice del Indicador de Seguimiento a la Economía (ISE)
Serie tendencia-ciclo
2017^P - 2019^{Pr} (julio)

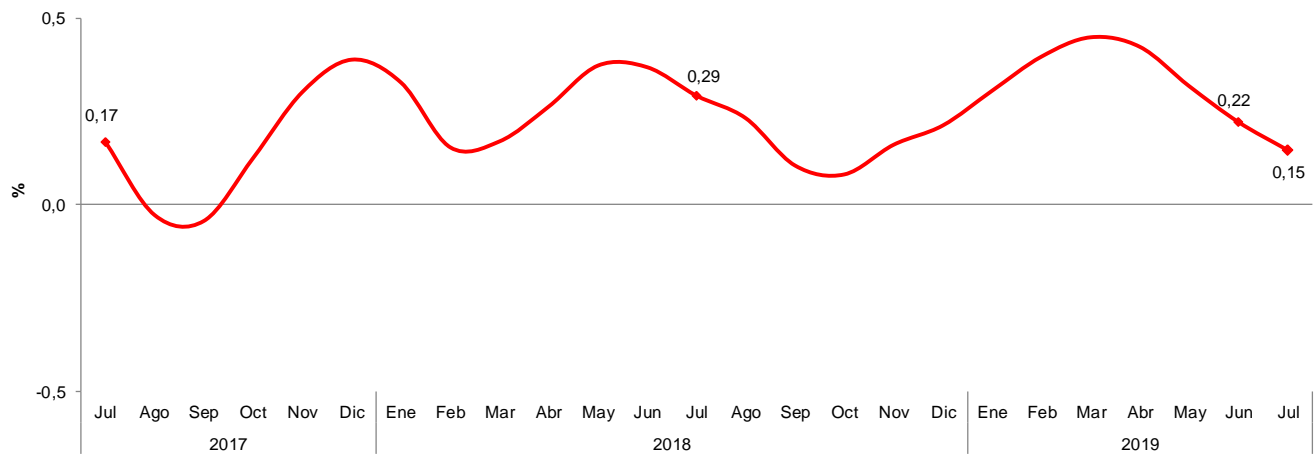

Fuente: DANE, Cuentas nacionales
^{Pr}preliminar
^Pprovisional

1.3 Comportamiento año corrido

Para el periodo enero a julio de 2019, el ISE en su serie original, registró un crecimiento de 3,10% respecto al mismo periodo del año anterior, mientras que para el año 2018 registró un crecimiento de 2,48%.

Gráfico 9. Tasa de crecimiento año corrido del índice del indicador de Seguimiento a la Economía (ISE) Serie original
Enero-julio 2017^P / enero-julio 2019^{Pr}

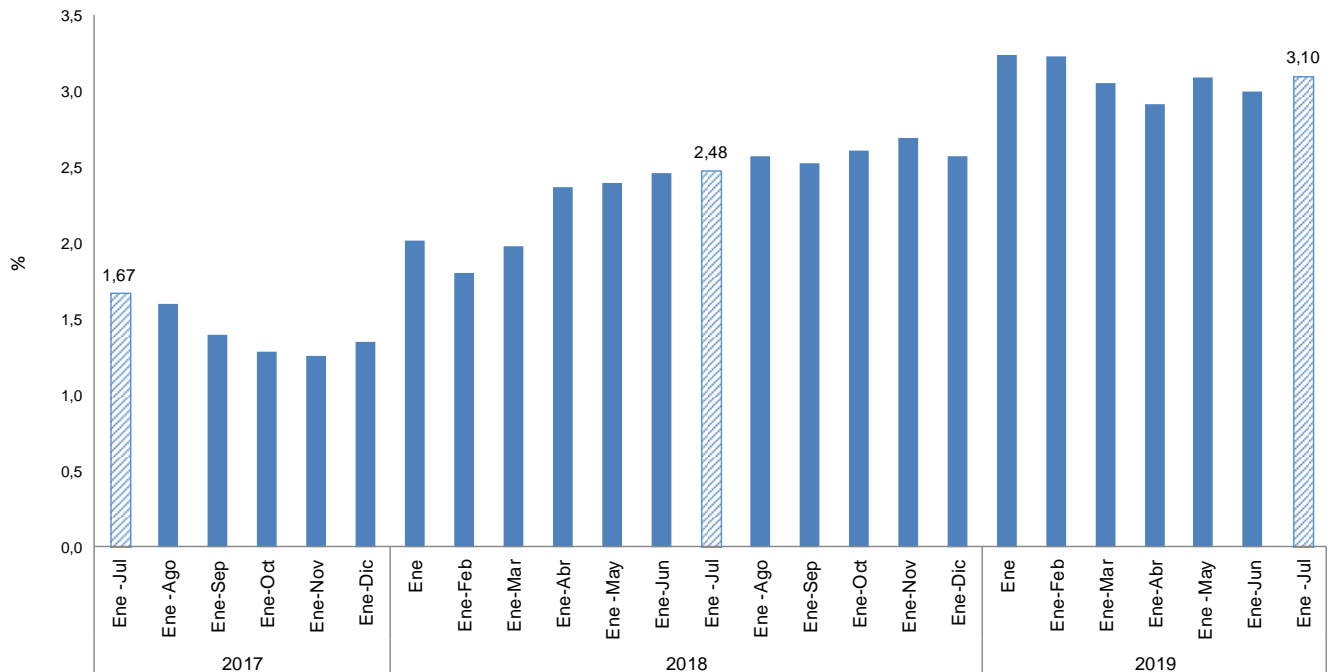

Fuente: DANE, Cuentas nacionales

^Ppreliminar

^{Pr}provisional

Tabla 1. Indicador de Seguimiento a la Economía (ISE)
Series original, corregida de efecto estacional y calendario, y tendencia - ciclo
Julio 2017^P – julio 2019^{Pr}

Índice base 2015 = 100

Periodo	Original			Corregida de efecto estacional y calendario			Tendencia - ciclo	
	Índice	Variación (%)		Índice	Variación (%)		Índice	Variación (%) Mensual
		Anual	Año corrido		Anual	Mensual		
2017 - Julio	102,31	3,75	1,67	103,53	3,62	-0,04	103,68	0,17
Agosto	104,78	1,10	1,60	104,20	0,57	0,65	103,65	-0,03
Septiembre	105,13	-0,10	1,40	103,30	-0,20	-0,86	103,61	-0,04
Octubre	108,84	0,40	1,29	103,28	0,42	-0,02	103,74	0,13
Noviembre	111,14	0,94	1,25	103,97	0,78	0,67	104,05	0,30
Diciembre	119,13	2,28	1,35	105,27	2,19	1,25	104,46	0,39
2018 - Enero	97,92	2,02	2,02	104,58	1,99	-0,65	104,80	0,33
Febrero	95,62	1,59	1,81	104,67	1,67	0,08	104,96	0,15
Marzo	101,37	2,31	1,98	107,18	4,18	2,40	105,14	0,17
Abril	100,98	3,53	2,37	104,75	1,70	-2,27	105,41	0,26
Mayo	104,06	2,48	2,39	105,67	2,48	0,88	105,81	0,37
Junio	104,88	2,80	2,46	106,45	2,78	0,73	106,20	0,37
Julio	104,94	2,58	2,48	106,17	2,55	-0,26	106,51	0,29
Agosto	108,13	3,19	2,57	107,25	2,93	1,01	106,75	0,23
Septiembre	107,41	2,17	2,53	105,66	2,28	-1,48	106,86	0,10
Octubre	112,41	3,29	2,61	106,80	3,41	1,08	106,95	0,08
Noviembre	115,01	3,48	2,69	107,54	3,43	0,69	107,12	0,16
Diciembre	120,79	1,39	2,57	106,78	1,44	-0,70	107,35	0,21
2019 - Enero	101,08	3,24	3,24	108,02	3,29	1,16	107,68	0,31
Febrero	98,70	3,22	3,23	108,15	3,32	0,12	108,10	0,40
Marzo	104,12	2,72	3,05	108,12	0,88	-0,03	108,59	0,45
Abril	103,52	2,52	2,92	109,41	4,45	1,19	109,05	0,42
Mayo	107,97	3,76	3,09	109,63	3,74	0,20	109,40	0,32
Junio	107,58	2,58	3,00	109,19	2,57	-0,40	109,64	0,22
Julio	108,82	3,70	3,10	110,10	3,70	0,83	109,80	0,15

Fuente: DANE, Cuentas nacionales

^Ppreliminar

^Pprovisional



@DANE_Colombia



/DANEColombia



/DANEColombia



DANEColombia

Si requiere información adicional, contáctenos a través del correo
contacto@dane.gov.co

Departamento Administrativo Nacional de Estadística –DANE
Bogotá, Colombia

www.dane.gov.co