

Indicador de seguimiento a la economía (ISE)

Enero de 2020

Gráfico 1. Tasa de crecimiento anual del índice del Indicador de Seguimiento a la Economía (ISE)
Serie original y serie corregida de efecto estacional y calendario
2018 - 2020^{Pr} (enero)

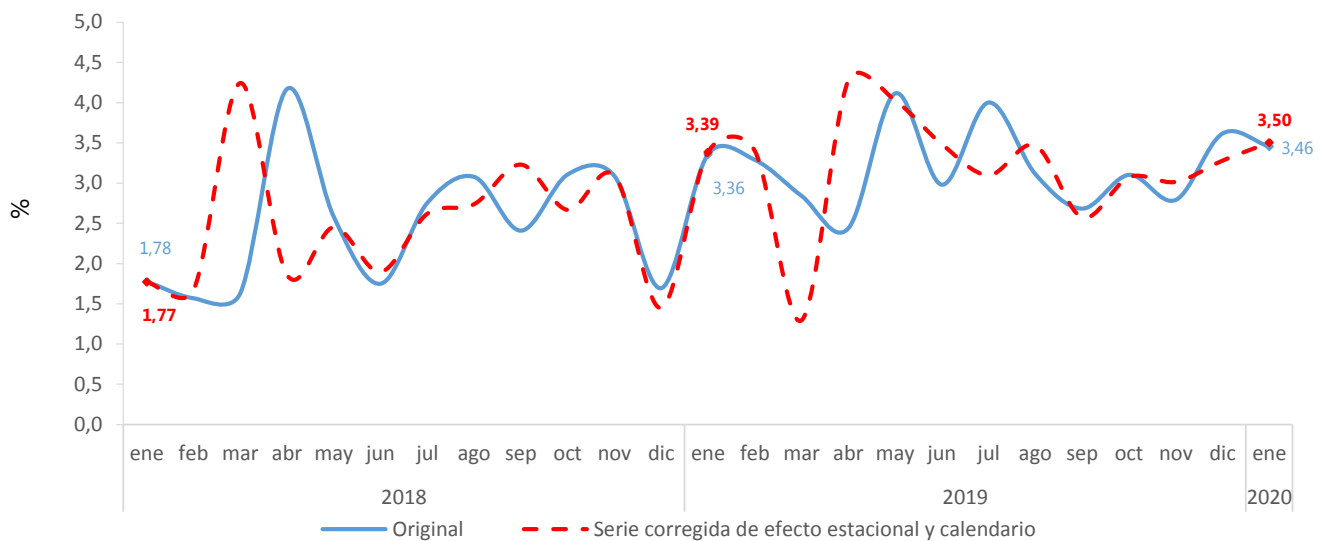

Fuente: DANE, Cuentas nacionales
^{Pr}preliminar

- Introducción
- Resultados del Indicador de Seguimiento a la Economía
- Comportamiento anual
- Comportamiento mensual
- Comportamiento año corrido

INTRODUCCIÓN

El Indicador de Seguimiento a la Economía (ISE) es un índice sintético mensual, cuyo fin es proporcionar una medida de la evolución de la actividad económica del país en el corto plazo; el cual es construido a partir de un conjunto heterogéneo de indicadores representativos de cada actividad económica.

Este indicador permite identificar la estacionalidad, la tendencia y el ciclo de la dinámica económica a lo largo del tiempo, a través de un análisis coherente y comparativo por medio de la información de las siguientes series:

- Serie original: serie generada a partir de la información básica y el proceso de síntesis, a la cual no se le ha eliminado el efecto estacional.
- Serie corregida de efecto estacional y calendario: aquella a la cual se le ha eliminado el componente estacional y de efecto día calendario; permitiendo comparar evoluciones entre períodos sucesivos, libre de los efectos que se repiten con alguna periodicidad en el año.
- Tendencia-Ciclo: esta serie permite comparar evoluciones entre períodos de mediano plazo o superiores a un año.

1. RESULTADOS DEL INDICADOR DE SEGUIMIENTO A LA ECONOMÍA

1.1 Comportamiento anual

Para el mes de enero de 2020 el ISE en su serie original, se ubicó en 105,38, lo que representó un crecimiento de 3,46% respecto al mes de enero de 2019 (101,86). (Ver gráficos 2 y 3).

Gráfico 2. Índice del Indicador de Seguimiento a la Economía (ISE)

Serie original
2017 - 2020^{Pr} (enero)

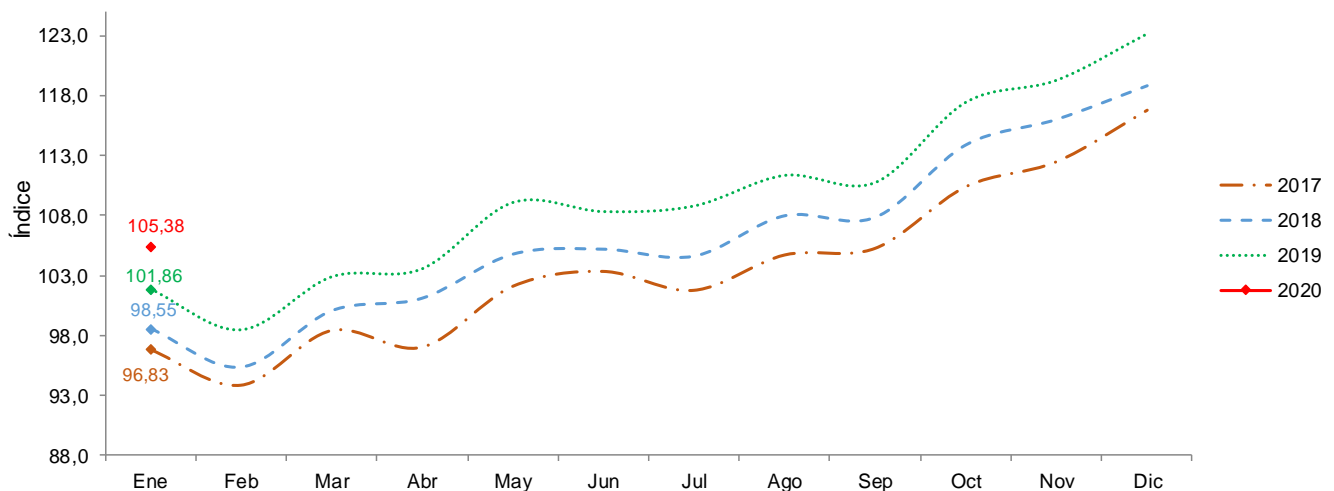

Fuente: DANE, Cuentas nacionales

^{Pr}preliminar

Gráfico 3. Tasa de crecimiento anual del índice del Indicador de Seguimiento a la Economía (ISE)
Serie original
2018 – 2020^{Pr} (enero)

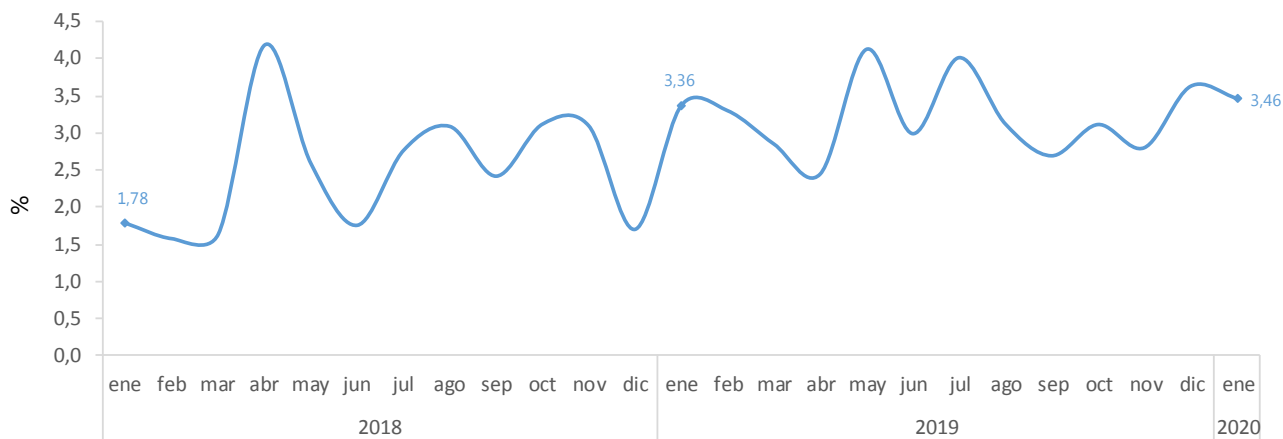

Fuente: DANE, Cuentas nacionales
^{Pr}preliminar

Para el mes de enero de 2020 el ISE en su serie corregida de efecto estacional y calendario, se ubicó en 111,54, lo que representó un crecimiento de 3,50% respecto al mes de enero de 2019 (107,76). (Ver gráfico 4 y 5).

Gráfico 4. Índice del Indicador de Seguimiento a la Economía (ISE)
Serie corregida de efecto estacional y calendario
2017 - 2020^{Pr} (enero)

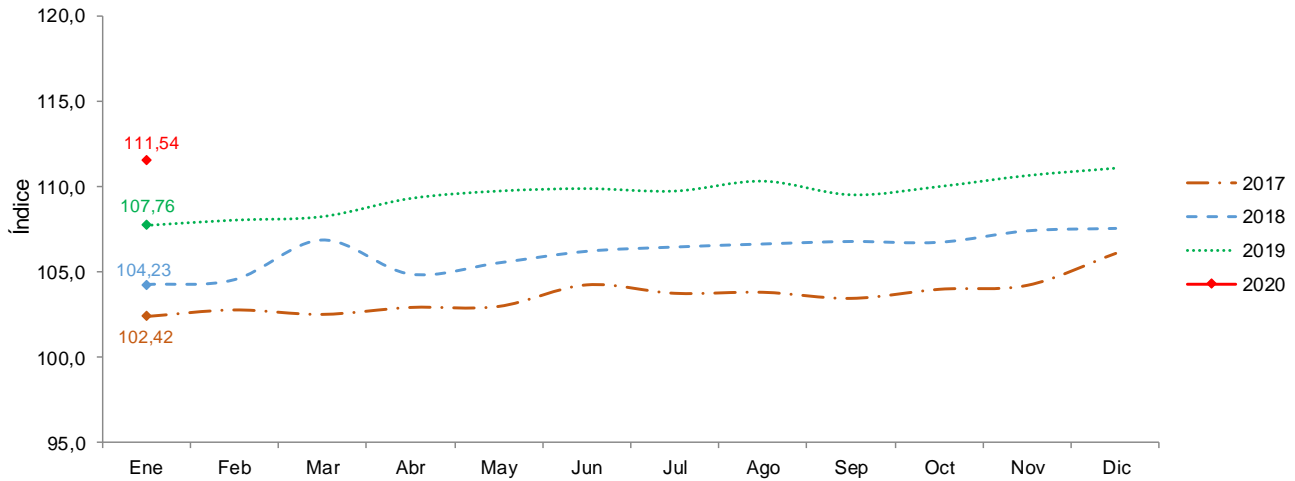

Fuente: DANE, Cuentas nacionales

^{Pr}preliminar

Gráfico 5. Tasa de crecimiento anual del índice del Indicador de Seguimiento a la Economía (ISE)
Serie corregida de efecto estacional y calendario
2018 - 2020^{Pr} (enero)

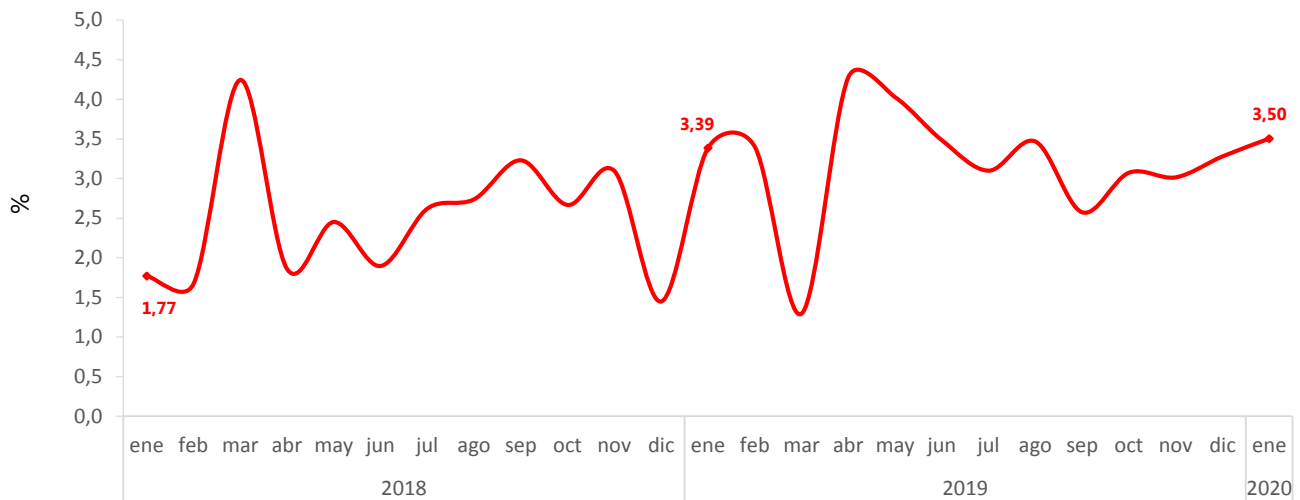

Fuente: DANE, Cuentas nacionales

^{Pr}preliminar

1.2 Comportamiento mensual

Para el mes de enero de 2020 el ISE en su serie corregida de efecto estacional y calendario se ubicó en 111,54, lo que representó un crecimiento de 0,38%, respecto al mes de diciembre de 2019 (111,12). (Ver gráficos 4 y 6).

Gráfico 6. Tasa de crecimiento mensual del índice del Indicador de Seguimiento a la Economía (ISE)
Serie corregida de efecto estacional y calendario
2018 - 2020^{Pr} (enero)

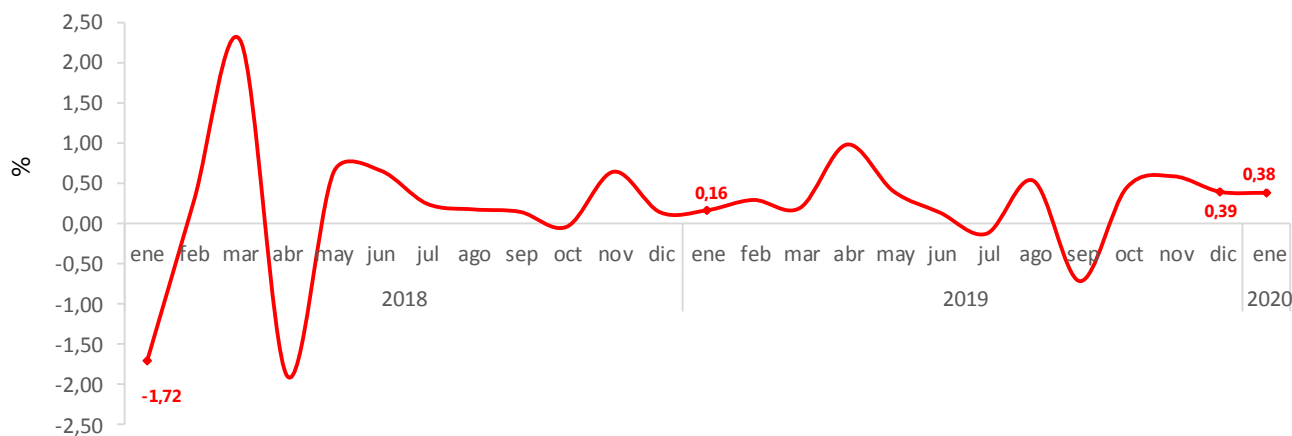

Fuente: DANE, Cuentas nacionales

^{Pr}preliminar

La serie tendencia-ciclo del ISE para el mes de enero de 2020 se ubicó en 111,39, lo que representó un crecimiento de 0,44% comparada con el mes de diciembre de 2019 (110,91). (Ver gráficos 7 y 8).

Gráfico 7. Índice del Indicador de Seguimiento a la Economía (ISE)
Serie tendencia-ciclo
2017 - 2020^{Pr} (enero)

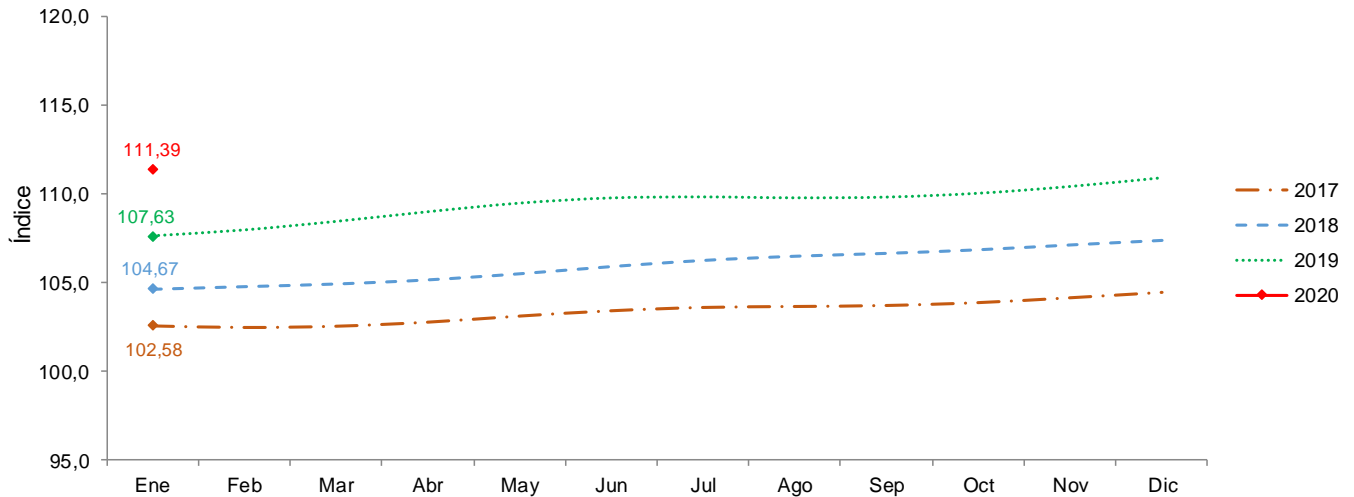

Fuente: DANE, Cuentas nacionales
^{Pr}preliminar

Gráfico 8. Tasa de crecimiento mensual del índice del Indicador de Seguimiento a la Economía (ISE)
Serie tendencia-ciclo
2018 - 2020^{Pr} (enero)

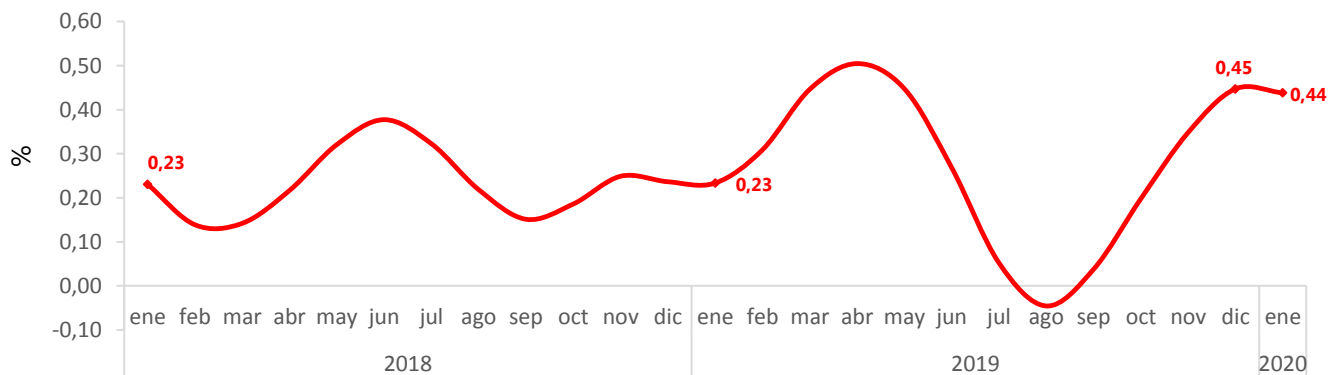

Fuente: DANE, Cuentas nacionales
^{Pr}preliminar

Tabla 1. Indicador de Seguimiento a la Economía (ISE)
Series original, corregida de efecto estacional y calendario, y tendencia – ciclo
Enero 2018 - enero 2020^{Pr}

Índice base 2015 = 100

| Periodo | Original | | | Corregida de efecto estacional y calendario | | | Tendencia - ciclo | |
|---------------------|----------|---------------|-------------|---|---------------|---------|-------------------|---------------|
| | Índice | Variación (%) | | Índice | Variación (%) | | Índice | Variación (%) |
| | | Anual | Año corrido | | Anual | Mensual | | Mensual |
| 2018 - enero | 98,55 | 1,78 | 1,78 | 104,23 | 1,77 | -1,72 | 104,67 | 0,23 |
| Febrero | 95,32 | 1,57 | 1,67 | 104,52 | 1,67 | 0,27 | 104,81 | 0,14 |
| Marzo | 100,02 | 1,63 | 1,66 | 106,90 | 4,24 | 2,28 | 104,96 | 0,14 |
| Abril | 101,07 | 4,17 | 2,29 | 104,86 | 1,86 | -1,91 | 105,19 | 0,22 |
| Mayo | 104,75 | 2,58 | 2,35 | 105,53 | 2,45 | 0,64 | 105,53 | 0,32 |
| Junio | 105,17 | 1,75 | 2,25 | 106,22 | 1,90 | 0,66 | 105,93 | 0,38 |
| Julio | 104,59 | 2,76 | 2,32 | 106,48 | 2,62 | 0,24 | 106,27 | 0,32 |
| Agosto | 107,96 | 3,08 | 2,42 | 106,66 | 2,74 | 0,17 | 106,50 | 0,22 |
| Septiembre | 107,83 | 2,41 | 2,42 | 106,81 | 3,23 | 0,14 | 106,66 | 0,15 |
| Octubre | 113,88 | 3,11 | 2,49 | 106,76 | 2,67 | -0,04 | 106,86 | 0,19 |
| Noviembre | 116,01 | 3,09 | 2,55 | 107,45 | 3,09 | 0,64 | 107,12 | 0,25 |
| Diciembre | 118,82 | 1,69 | 2,47 | 107,59 | 1,45 | 0,13 | 107,38 | 0,24 |
| 2019 - enero | 101,86 | 3,36 | 3,36 | 107,76 | 3,39 | 0,16 | 107,63 | 0,23 |
| Febrero | 98,45 | 3,29 | 3,32 | 108,07 | 3,40 | 0,29 | 107,96 | 0,31 |
| Marzo | 102,86 | 2,84 | 3,16 | 108,28 | 1,29 | 0,19 | 108,44 | 0,45 |
| Abril | 103,54 | 2,44 | 2,98 | 109,34 | 4,28 | 0,98 | 108,99 | 0,50 |
| Mayo | 109,06 | 4,11 | 3,21 | 109,78 | 4,03 | 0,40 | 109,47 | 0,45 |
| Junio | 108,31 | 2,98 | 3,17 | 109,92 | 3,48 | 0,13 | 109,77 | 0,27 |
| Julio | 108,77 | 4,00 | 3,30 | 109,78 | 3,10 | -0,13 | 109,82 | 0,05 |
| Agosto | 111,32 | 3,11 | 3,27 | 110,36 | 3,47 | 0,53 | 109,77 | -0,05 |
| Septiembre | 110,73 | 2,68 | 3,20 | 109,56 | 2,57 | -0,72 | 109,81 | 0,04 |
| Octubre | 117,42 | 3,10 | 3,19 | 110,04 | 3,07 | 0,44 | 110,03 | 0,20 |
| Noviembre | 119,25 | 2,79 | 3,15 | 110,69 | 3,02 | 0,58 | 110,41 | 0,35 |
| Diciembre | 123,12 | 3,62 | 3,19 | 111,12 | 3,28 | 0,39 | 110,91 | 0,45 |
| 2020 - enero | 105,38 | 3,46 | 3,46 | 111,54 | 3,50 | 0,38 | 111,39 | 0,44 |

Fuente: DANE, Cuentas nacionales

^{Pr}preliminar



@DANE_Colombia



/DANEColombia



/DANEColombia



DANEColombia

Si requiere información adicional, contáctenos a través del correo
contacto@dane.gov.co

Departamento Administrativo Nacional de Estadística –DANE
Bogotá, Colombia

www.dane.gov.co