

Cuentas Nacionales - Colombia Indicador de Seguimiento a la Economía (ISE) Diciembre 2014

Índice del Indicador de Seguimiento a la Economía – Serie original
2011 – 2014 (Diciembre)

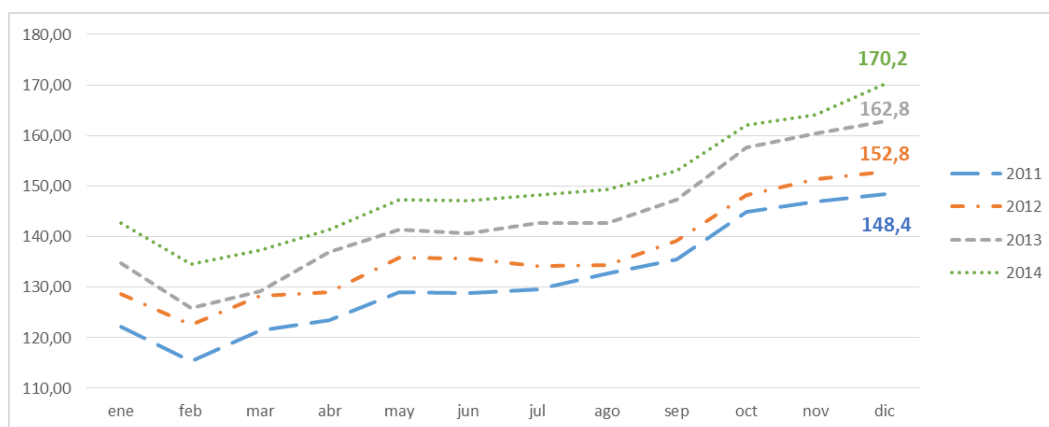

Fuente DANE - Dirección de Síntesis y Cuentas Nacionales

- El Indicador de Seguimiento a la Economía para el mes de diciembre de 2014 se ubicó en 170,2, lo que representó un crecimiento de 4,5% con respecto al mismo periodo de 2013.

Director

Mauricio Perfetti del Corral

Subdirector

Diego Silva Ardila

Director de Síntesis y Cuentas Nacionales

Juan Francisco Martínez Rojas



Introducción

El Indicador de Seguimiento a la Economía (ISE) es un índice sintético cuyo fin es proporcionar una medida de la evolución de la actividad real de la economía en el corto plazo, el cual se ajusta a la metodología utilizada en las cuentas nacionales trimestrales; compuesto por un conjunto heterogéneo de indicadores mensuales representativos de cada actividad económica.

- El indicador de seguimiento a la actividad económica es un índice que anticipa la dinámica productiva general a partir de la combinación de información estadística de carácter mensual con la estructura de las Cuentas Nacionales.
- Identifica la evolución y la tendencia de la dinámica productiva a lo largo del tiempo y utiliza una metodología propia para su cálculo.
- No es un PIB mensual porque no mide el valor agregado generado en cada periodo de tiempo, ni los impuestos asociados a la actividad productiva.
- No es una proyección del Producto Interno Bruto, ni usa su metodología de cálculo.

Resultados del Indicador de Seguimiento a la Economía – ISE

El Indicador de Seguimiento a la Economía para el mes de diciembre de 2014 se ubicó en 170,2 en su serie original, lo que representó un crecimiento de 4,5%. Para la serie desestacionalizada el ISE se ubicó en 153,9 presentando un aumento de 4,1% comparado con el mismo mes del año anterior (147,7).

Gráfico 1

Índice del Indicador de Seguimiento a la Economía - ISE

Serie original

Enero 2011 - diciembre 2014

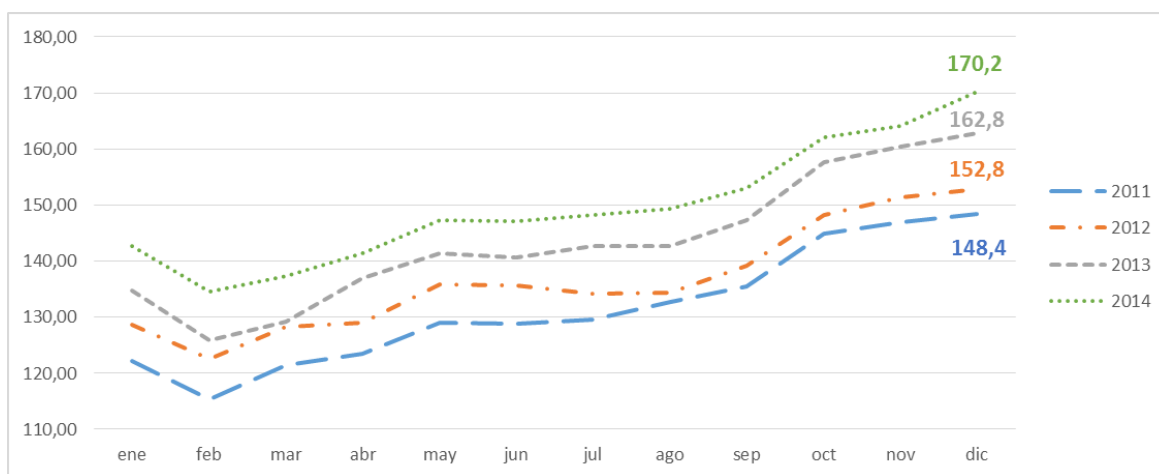

Fuente DANE - Dirección de Síntesis y Cuentas Nacionales

Gráfico 2
Indicador de Seguimiento a la Economía - ISE
Variación anual serie original
Enero 2011 - diciembre 2014

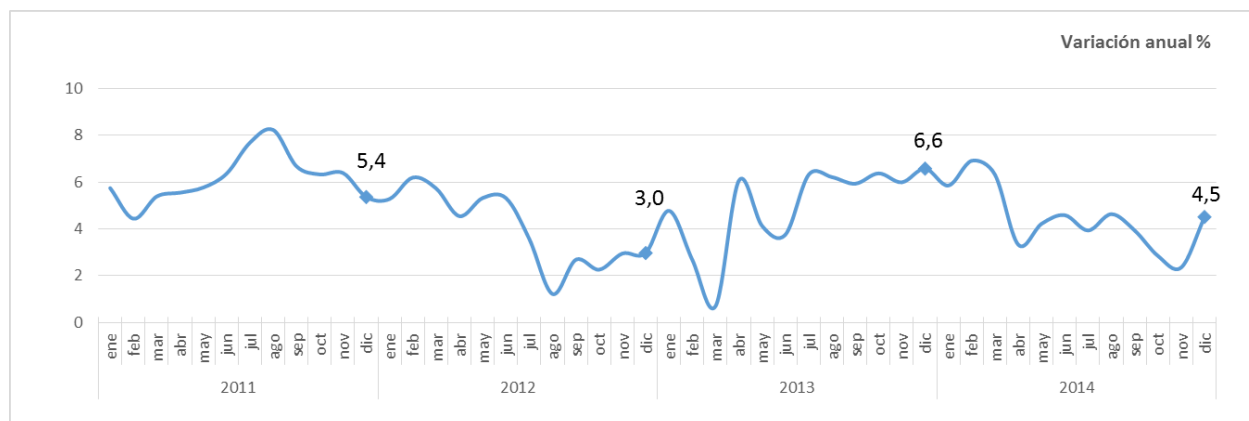

Fuente DANE - Dirección de Síntesis y Cuentas Nacionales

Gráfico 3
Índice del Indicador de Seguimiento a la Economía - ISE
Serie desestacionalizada
Enero 2011 - diciembre 2014

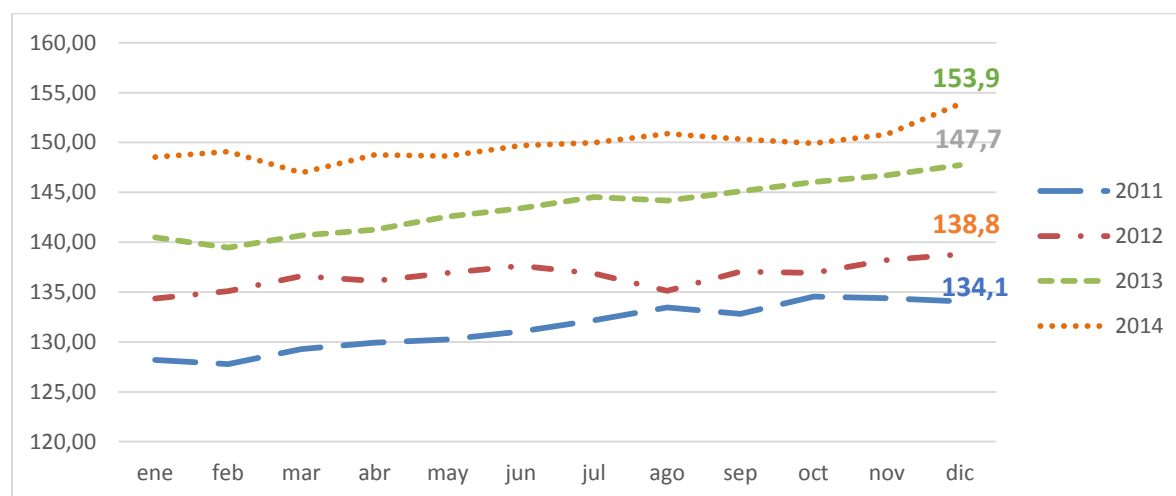

Fuente DANE - Dirección de Síntesis y Cuentas Nacionales

Gráfico 4
Indicador de Seguimiento a la Economía - ISE
Variación anual serie desestacionalizada
Enero 2011 – diciembre 2014

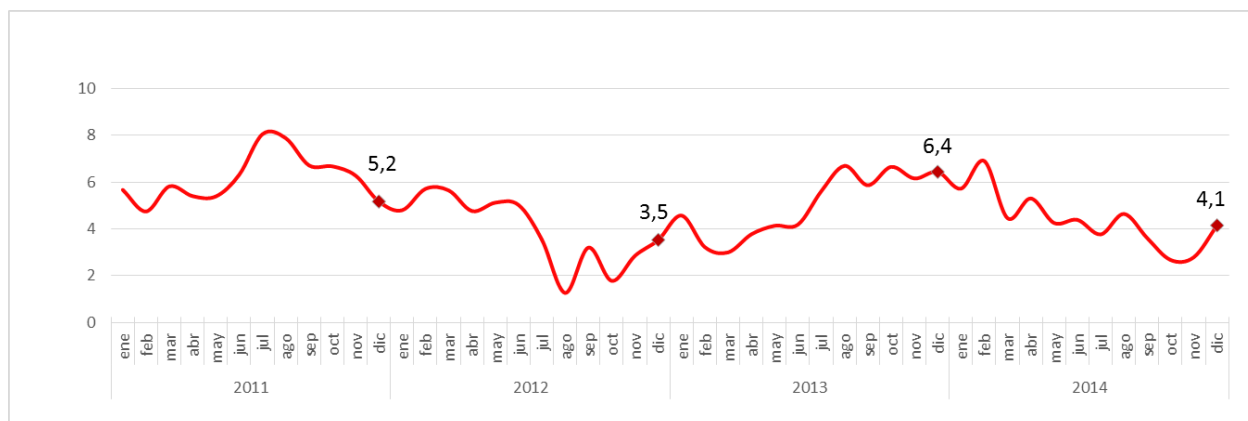

Fuente DANE - Dirección de Síntesis y Cuentas Nacionales

Respecto al mes inmediatamente anterior (noviembre de 2014), el Indicador de Seguimiento a la Economía en su serie desestacionalizada presentó un crecimiento de 2,0%.

Gráfico 5
Indicador de Seguimiento a la Economía - ISE
Variación mensual serie desestacionalizada
Enero 2011 – diciembre 2014

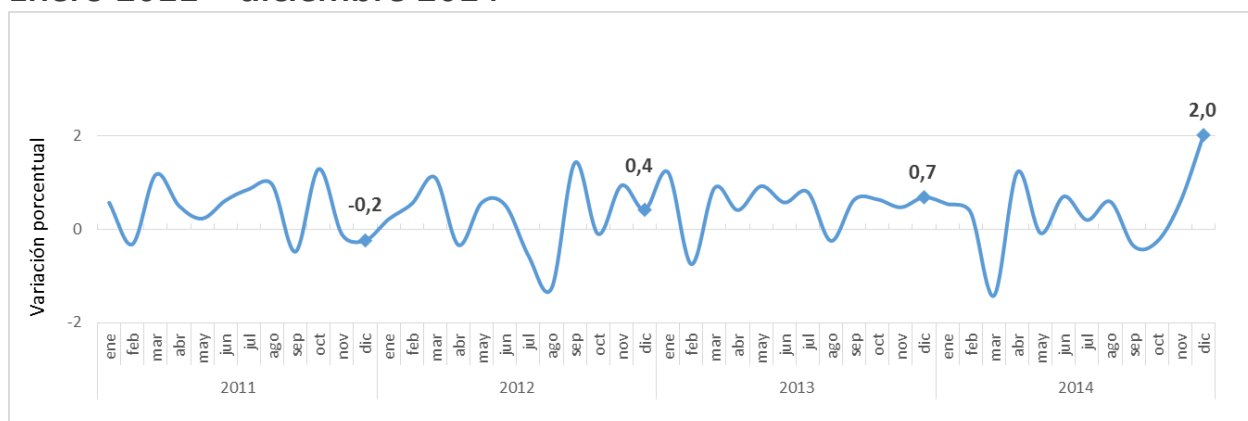

Fuente DANE - Dirección de Síntesis y Cuentas Nacionales

Para el periodo comprendido entre enero y diciembre de 2014, el Indicador de Seguimiento a la Economía registró un crecimiento acumulado de 4,4%, comparado con el acumulado en el año 2013 de 5,0%.

Gráfico 6
Indicador de Seguimiento a la Economía - ISE
Variación año corrido serie desestacionalizada
Enero 2013 / diciembre 2014

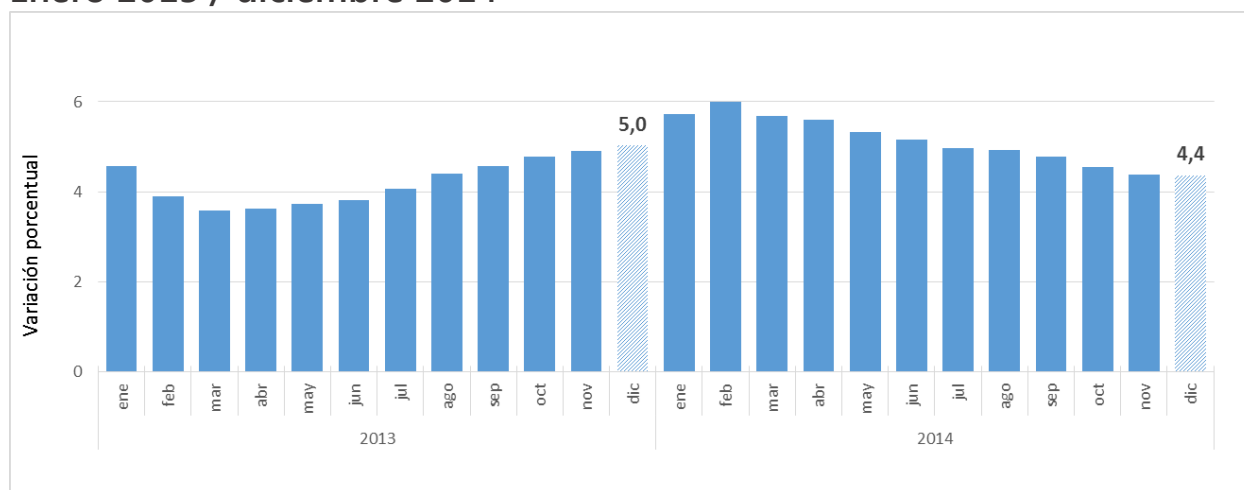

Fuente DANE - Dirección de Síntesis y Cuentas Nacionales

Cuadro 1
Serie Indicador de Seguimiento a la Economía - ISE
Enero 2013_p - diciembre 2014

Índice base 2005 = 100

| Periodo | Serie | | | | | | | | | |
|--------------|--------|---------------|-------------|--------------------|-------------|-------------------|-------------|--------|-------|-------------|
| | Índice | Original | | Desestacionalizada | | Tendencia - ciclo | | Índice | Anual | Año corrido |
| | | Variación (%) | | Variación (%) | | Variación (%) | | | | |
| | | Anual | Año corrido | Anual | Año corrido | Anual | Año corrido | | | |
| 2013 - enero | 134,7 | 4,8 | 4,8 | 140,5 | 4,6 | 4,6 | 139,3 | 3,5 | 3,5 | |
| Febrero | 125,8 | 2,7 | 3,8 | 139,4 | 3,2 | 3,9 | 139,9 | 3,5 | 3,5 | |
| Marzo | 129,2 | 0,7 | 2,7 | 140,7 | 3,0 | 3,6 | 140,6 | 3,5 | 3,5 | |
| Abril | 136,9 | 6,1 | 3,6 | 141,3 | 3,8 | 3,6 | 141,5 | 3,6 | 3,5 | |
| Mayo | 141,4 | 4,1 | 3,7 | 142,6 | 4,1 | 3,7 | 142,5 | 4,0 | 3,6 | |
| Junio | 140,7 | 3,8 | 3,7 | 143,4 | 4,2 | 3,8 | 143,4 | 4,5 | 3,8 | |
| Julio | 142,7 | 6,3 | 4,1 | 144,5 | 5,6 | 4,1 | 144,1 | 5,0 | 4,0 | |
| Agosto | 142,7 | 6,2 | 4,4 | 144,2 | 6,7 | 4,4 | 144,6 | 5,5 | 4,2 | |
| Septiembre | 147,3 | 5,9 | 4,5 | 145,1 | 5,9 | 4,6 | 145,2 | 5,9 | 4,4 | |
| Octubre | 157,7 | 6,4 | 4,7 | 146,0 | 6,7 | 4,8 | 145,9 | 6,1 | 4,5 | |
| Noviembre | 160,4 | 6,0 | 4,9 | 146,7 | 6,2 | 4,9 | 146,9 | 6,4 | 4,7 | |
| Diciembre | 162,8 | 6,6 | 5,0 | 147,7 | 6,4 | 5,0 | 147,8 | 6,5 | 4,9 | |
| 2014 - enero | 142,6 | 5,9 | 5,9 | 148,5 | 5,7 | 5,7 | 148,4 | 6,6 | 6,6 | |
| Febrero | 134,5 | 6,9 | 6,4 | 149,1 | 6,9 | 6,3 | 148,8 | 6,3 | 6,4 | |
| Marzo | 137,3 | 6,3 | 6,4 | 147,0 | 4,5 | 5,7 | 148,8 | 5,9 | 6,3 | |
| Abril | 141,4 | 3,3 | 5,6 | 148,8 | 5,3 | 5,6 | 148,8 | 5,2 | 6,0 | |
| Mayo | 147,3 | 4,2 | 5,3 | 148,6 | 4,3 | 5,3 | 149,1 | 4,6 | 5,7 | |
| Junio | 147,1 | 4,6 | 5,2 | 149,7 | 4,4 | 5,2 | 149,6 | 4,3 | 5,5 | |
| Julio | 148,3 | 3,9 | 5,0 | 150,0 | 3,8 | 5,0 | 150,1 | 4,2 | 5,3 | |
| Agosto | 149,3 | 4,6 | 4,9 | 150,9 | 4,6 | 4,9 | 150,3 | 3,9 | 5,1 | |
| Septiembre | 153,1 | 3,9 | 4,8 | 150,3 | 3,6 | 4,8 | 150,3 | 3,6 | 4,9 | |
| Octubre | 162,1 | 2,8 | 4,6 | 149,9 | 2,7 | 4,6 | 150,5 | 3,1 | 4,8 | |
| Noviembre | 164,2 | 2,4 | 4,4 | 150,8 | 2,8 | 4,4 | 151,2 | 3,0 | 4,6 | |
| Diciembre | 170,2 | 4,5 | 4,4 | 153,9 | 4,1 | 4,4 | 152,4 | 3,1 | 4,5 | |

Fuente DANE - Dirección de Síntesis y Cuentas Nacionales
P: Provisional



Para mayor información escribanos a contacto@dane.gov.co, o comuníquese con la Oficina de Prensa al teléfono 5 97 83 00 Extensiones 2366, 2298 y 2367

*Dirección de Difusión, Mercadeo y Cultura Estadística
Departamento Administrativo nacional de Estadística (DANE)
Bogotá, D.C. - Colombia*