

Cuentas Nacionales - Colombia Indicador de Seguimiento a la Economía (ISE) Agosto de 2014



- El Indicador de Seguimiento de la Economía para el mes de agosto de 2014 se ubicó en 147,3, en agosto de 2013 se ubicó en 141,6.



Director

Mauricio Perfetti del Corral

Subdirector

Diego Silva Ardila

Director de Síntesis y Cuentas Nacionales (E)

Juan Francisco Martínez Rojas

Introducción

El Indicador de Seguimiento a la Economía (ISE) es un índice sintético cuyo fin es proporcionar una medida de la evolución de la actividad real de la economía en el corto plazo, el cual se ajusta a la metodología utilizada en las cuentas nacionales trimestrales; compuesto por un conjunto heterogéneo de indicadores mensuales representativos de cada actividad económica.

- El indicador de seguimiento a la actividad económica es un índice que anticipa la dinámica productiva general a partir de la combinación de información estadística de carácter mensual con la estructura de las Cuentas Nacionales.
- Identifica la evolución y la tendencia de la dinámica productiva a lo largo del tiempo y utiliza una metodología propia para su cálculo.
- No es un PIB mensual porque no mide el valor agregado generado en cada periodo de tiempo, ni los impuestos asociados a la actividad productiva.
- No es una proyección del Producto Interno Bruto, ni usa su metodología de cálculo.

Resultados del Indicador de Seguimiento a la Economía – ISE

El Indicador de Seguimiento de la Economía para el mes de agosto de 2014 se ubicó en 147,3 en su serie original y en 149,3 para la serie

desestacionalizada, en el mismo mes del año anterior este se ubicó en 141,6 y 143,2 respectivamente.

Gráfico 1
Índice del Indicador de Seguimiento a la Economía – ISE
Serie original y desestacionalizada
Enero 2011- agosto 2014

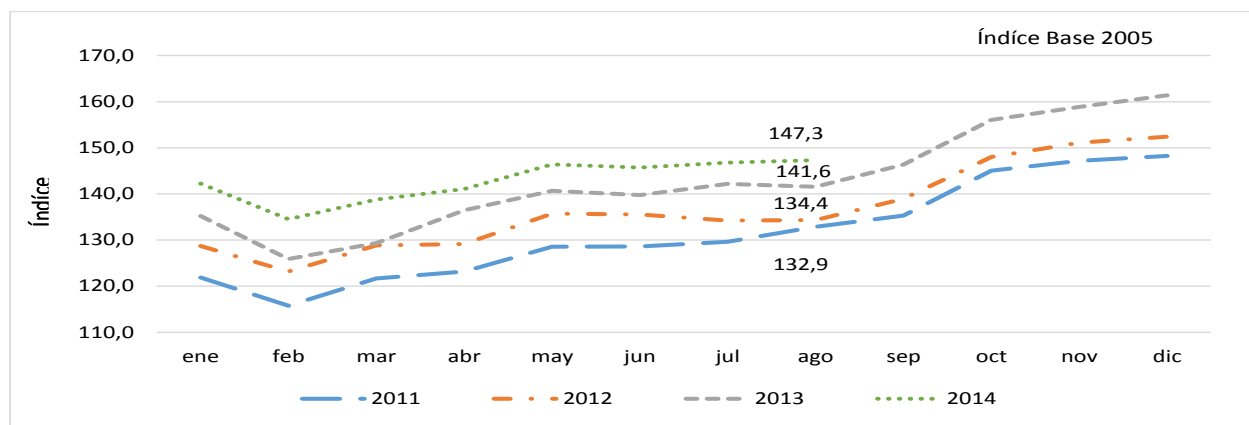

Fuente DANE - Dirección de Síntesis y Cuentas Nacionales

Lo anterior, representa un crecimiento del índice de la serie original de 4,1% y de 4,2% para la serie desestacionalizada, comparado con el mismo periodo del año anterior.

Gráfico 2
Indicador de Seguimiento a la Economía ISE
Variación anual serie original
Enero 2011- agosto 2014

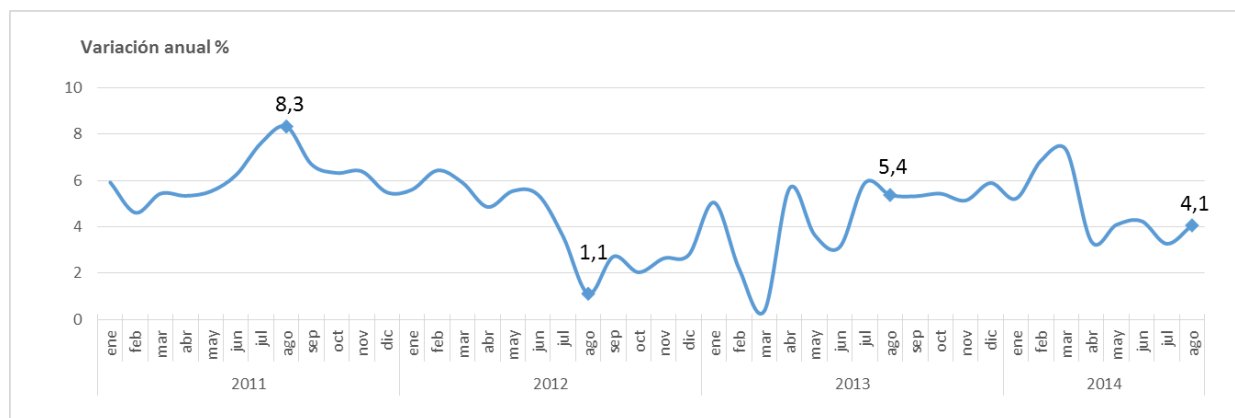

Fuente DANE - Dirección de Síntesis y Cuentas Nacionales

Gráfico 3
Indicador de Seguimiento a la Economía ISE
Variación anual serie desestacionalizada
Enero 2011- agosto 2014

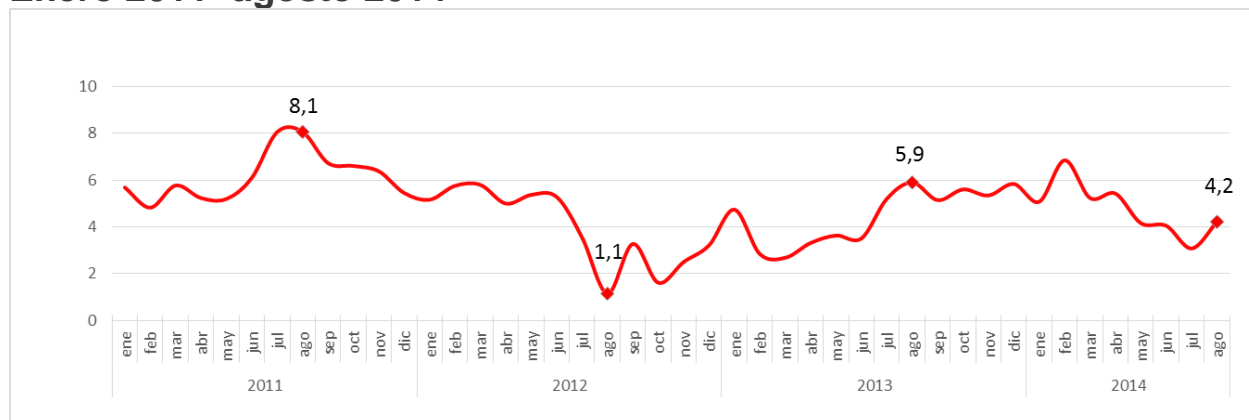

Respecto al mes inmediatamente anterior (julio de 2014), el Índice de Seguimiento a la Economía en su serie desestacionalizada presentó una variación de 0,6%.

Gráfico 4
Indicador de Seguimiento a la Economía ISE
Variación mensual serie desestacionalizada
Enero 2011 - agosto 2014

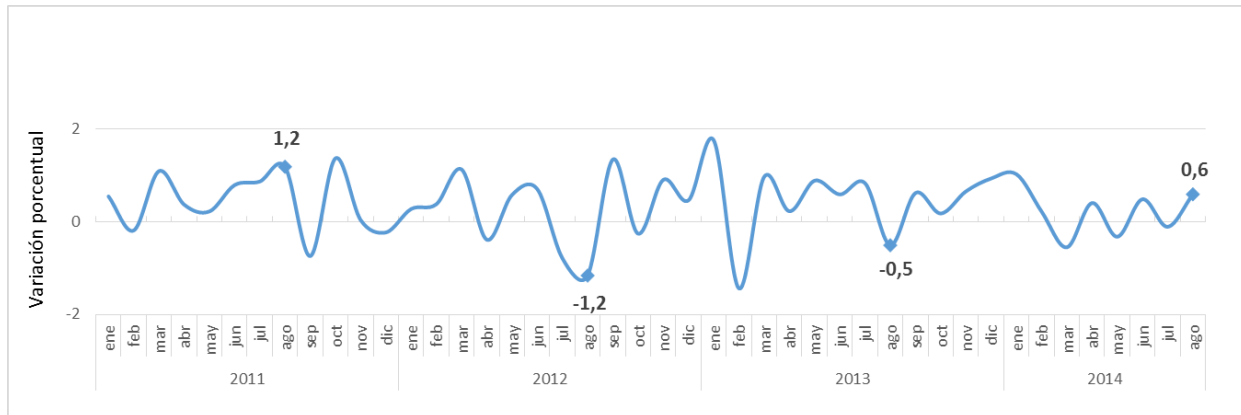

Fuente DANE - Dirección de Síntesis y Cuentas Nacionales

Para el periodo comprendido entre enero y agosto de 2014 el Indicador de Seguimiento a la Economía registra un crecimiento acumulado de 4,7%, comparado con 4,0% acumulado en el año 2013.

Gráfico 5
Indicador de Seguimiento a la Economía ISE
Variación año corrido serie desestacionalizada
Enero 2013 / agosto 2014

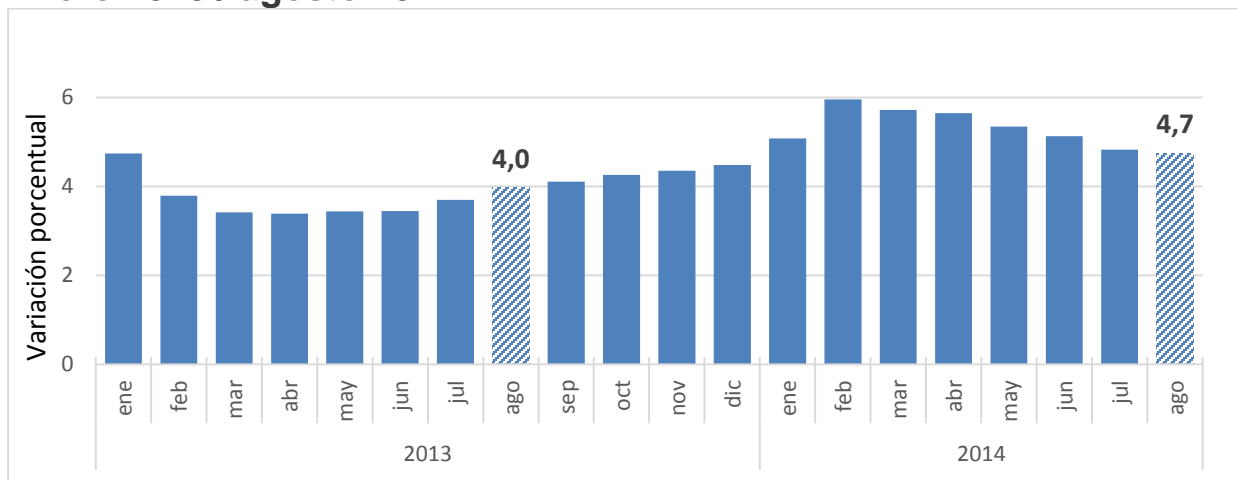

Fuente DANE - Dirección de Síntesis y Cuentas Nacionales

Cuadro 1
Serie Indicador de Seguimiento a la Economía ISE
Enero 2013_P - agosto 2014

Índice base 2005 = 100

	Serie		
	Original	Desestacionalizada	Tendencia - ciclo

Periodo	Índice	Variación (%) anual	Índice	Variación (%) anual	Índice	Variación (%) anual
2013 - enero	135,2	5,1	141,1	4,7	139,1	3,2
Febrero	125,9	2,2	139,0	2,8	139,6	3,2
Marzo	129,3	0,4	140,4	2,7	140,2	3,2
Abril	136,5	5,7	140,7	3,3	141,0	3,4
Mayo	140,7	3,6	141,9	3,6	142,0	3,7
Junio	139,8	3,1	142,8	3,5	142,8	4,2
Julio	142,2	5,9	144,0	5,2	143,4	4,6
Agosto	141,6	5,4	143,2	5,9	143,7	4,9
Septiembre	146,3	5,3	144,1	5,1	144,0	5,1
Octubre	156,1	5,4	144,4	5,6	144,6	5,3
Noviembre	158,8	5,1	145,3	5,3	145,6	5,6
Diciembre	161,4	5,9	146,7	5,8	146,8	6,0
2014 - enero	142,2	5,2	148,2	5,1	147,8	6,2
Febrero	134,5	6,9	148,5	6,8	148,3	6,2
Marzo	138,8	7,3	147,7	5,2	148,3	5,8
Abril	141,1	3,4	148,3	5,4	148,2	5,1
Mayo	146,4	4,1	147,8	4,2	148,2	4,4
Junio	145,7	4,2	148,6	4,0	148,4	3,9
Julio	146,8	3,3	148,4	3,1	148,8	3,8
Agosto	147,3	4,1	149,3	4,2	149,3	3,9

Fuente DANE - Dirección de Síntesis y Cuentas Nacionales



Para mayor información escribanos a contacto@dane.gov.co, o comuníquese con la Oficina de Prensa al teléfono 5 97 83 00 Extensiones 2366, 2298 y 2367

*Dirección de Difusión, Mercadeo y Cultura Estadística
Departamento Administrativo nacional de Estadística (DANE)
Bogotá, D.C. - Colombia*