

Bogotá, 4 de enero de 2015

## Índice del Indicador de Seguimiento a la Economía Serie desestacionalizada 2012 - 2015 (Octubre)

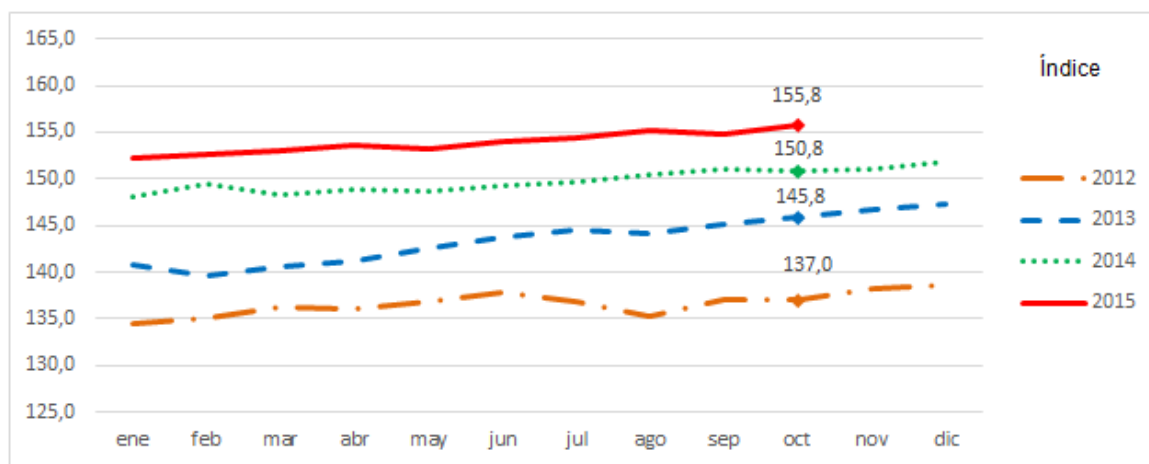

## El Indicador de Seguimiento a la Economía- ISE se ubicó en 155,8 en octubre de 2015



GP 011-1

### Director

Mauricio Perfetti del Corral



SC 1081-1

### Subdirector

Carlos Felipe Prada Lombo



CO-SC 1081-1

### Director de Síntesis y Cuentas Nacionales

Juan Francisco Martínez  
Rojas

- Este resultado corresponde a su serie desestacionalizada, aumentando 3,3 % respecto al mes de octubre de 2014.
- El índice para la serie original presentó un crecimiento de 3,1 % al ubicarse en 168,4, respecto al mismo mes de 2014.
- En su serie tendencia ciclo el ISE se ubicó en 155,9, aumentado 3,2 % en comparación con octubre de 2014.

Indicador de Seguimiento a la Economía- ISE

Octubre de 2015

## OFICINA DE PRENSA- DANE

---

El Indicador de Seguimiento a la Economía- ISE presentó un crecimiento en su serie desestacionalizada de 3,3 % al ubicarse en 155,8, respecto al mes de octubre de 2014 (150,8).

Durante este mes en su serie original aumentó 3,1 % al ubicarse en 168,4, respecto a octubre de 2014 (163,2).

Por su parte, el ISE en su serie tendencia ciclo se ubicó en 155,9 en octubre de 2015, registrando un crecimiento de 3,2 % respecto al mismo mes de 2014 (151,1).

### **Comportamiento frente a septiembre de 2015**

Respecto al mes inmediatamente anterior el Indicador en su serie desestacionalizada presentó un crecimiento de 0,6 %.

### **Año corrido**

La serie desestacionalizada tuvo un crecimiento de 3,0 % frente al dato acumulado en el año anterior de 4,7 %.

En su serie original, entre enero y octubre de 2015, el ISE registró un crecimiento acumulado de 3,0 %, respecto al dato acumulado en el año de 2014, cuando se ubicó en 4,7 %.

Finalmente, en su serie tendencia ciclo el indicador creció 3,2 % respecto al acumulado de 4,7 % registrado el año anterior.

## Acerca del Indicador de Seguimiento a la Economía- ISE

---

El Indicador de Seguimiento a la Economía- ISE es un índice sintético cuyo fin es proporcionar una medida de la evolución de la actividad real de la economía en el corto plazo, el cual se ajusta a la metodología utilizada en las cuentas nacionales trimestrales, compuesto por un conjunto heterogéneo de indicadores mensuales representativos de cada actividad económica.

- El indicador de seguimiento a la actividad económica es un índice que anticipa la dinámica productiva general a partir de la combinación de información estadística de carácter mensual con la estructura de las Cuentas Nacionales.
- Identifica la evolución y la tendencia de la dinámica productiva a lo largo del tiempo y utiliza una metodología propia para su cálculo.
- No es un PIB mensual porque no mide el valor agregado generado en cada periodo de tiempo, ni los impuestos asociados a la actividad productiva.
- No es una proyección del Producto Interno Bruto, ni usa su metodología de cálculo.

*Para contactar a la oficina de prensa escribanos a [oprensa@dane.gov.co](mailto:oprensa@dane.gov.co), o comuníquese al teléfono 597 8300 Extensiones 2298, 2515, 2367, 2230 y 2366*

*Departamento Administrativo Nacional de Estadística (DANE)  
Bogotá, D.C. – Colombia*

**[www.dane.gov.co](http://www.dane.gov.co)**