

Bogotá, 20 de enero de 2017

En noviembre de 2016, el Indicador de Seguimiento a la Economía -ISE- se ubicó en 157,1

Índice del Indicador de Seguimiento a la Economía - Serie desestacionalizada
2013-2016 (Noviembre)

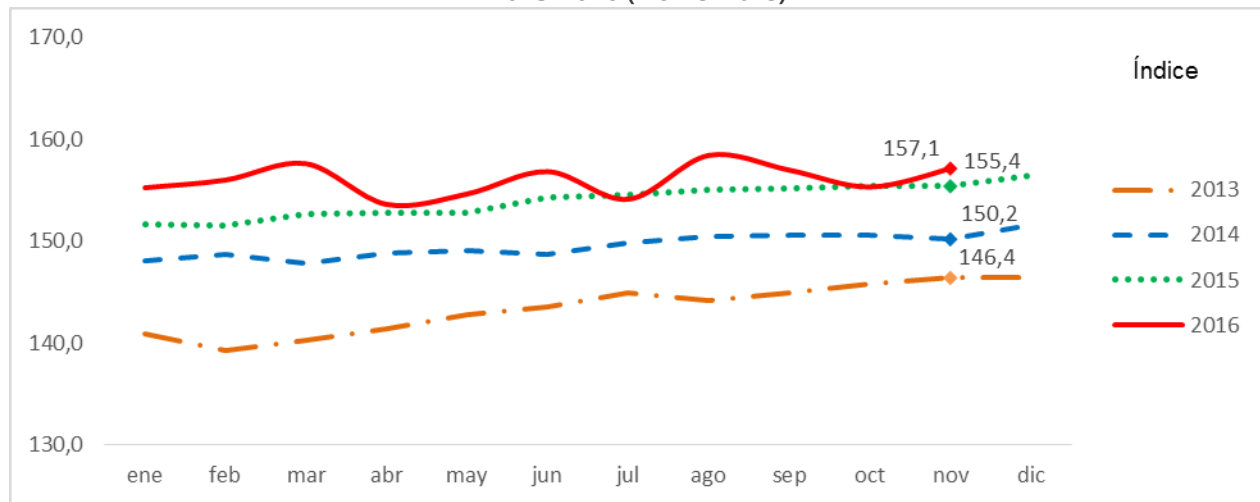

Fuente- DANE-ISE

- Para el mes de noviembre de 2016, el Indicador de Seguimiento a la Economía ISE en su **serie desestacionalizada** presentó una variación de 1,1 %. En el mismo mes del año anterior la variación fue 3,5 % y el indicador se ubicó en 155,4.
- Con relación al comportamiento del año corrido de enero a noviembre de 2016, el ISE en su serie desestacionalizada tuvo un crecimiento de 1,5 %, respecto a la variación acumulada en el año anterior de 2,9 %.



Director
Mauricio Perfetti del Corral



Subdirector
Carlos Felipe Prada Lombo

**Director de Metodología y
Producción Estadística**
Giovanni Buitrago Hoyos

**Indicador de Seguimiento a la Economía (ISE)
Noviembre de 2016**

COMUNICACIÓN INFORMATIVA - DANE

En noviembre de 2016 el Indicador de Seguimiento a la Economía (ISE), en su serie desestacionalizada, se ubicó en 157,1 lo que representó una variación de 1,1 % respecto al mes de noviembre de 2015 cuando se ubicó en 155,4 y varió 3,5 %.

En noviembre de 2016, el ISE en su serie original, se ubicó en 171,6 presentando una variación de 1,0 % respecto al mes de noviembre de 2015 cuando se ubicó en 169,9 con una variación de 3,5 %.

Acerca de:

Indicador de Seguimiento a la Economía (ISE)

El Indicador de Seguimiento a la Economía- ISE es un índice sintético cuyo fin es proporcionar una medida de la evolución de la actividad real de la economía en el corto plazo, el cual se ajusta a la metodología utilizada en las cuentas nacionales trimestrales, compuesto por un conjunto heterogéneo de indicadores mensuales representativos de cada actividad económica.

- El indicador de seguimiento a la actividad económica es un índice que anticipa la dinámica productiva general a partir de la combinación de información estadística de carácter mensual con la estructura de las Cuentas Nacionales.
- Identifica la evolución y la tendencia de la dinámica productiva a lo largo del tiempo y utiliza una metodología propia para su cálculo.
- No es un PIB mensual porque no mide el valor agregado generado en cada periodo de tiempo, ni los impuestos asociados a la actividad productiva.
- No es una proyección del Producto Interno Bruto, ni usa su metodología de cálculo.

Glosario

- **Desestacionalización:** proceso estadístico utilizado para remover los efectos estacionales, de rotación de días y feriados móviles en una serie de tiempo.
- **Serie desestacionalizadas:** Una serie desestacionalizada es aquella a la que se le ha aplicado el proceso de desestacionalización. Esta serie permite comparar evoluciones entre períodos sucesivos, libre de efectos que se repiten con alguna periodicidad en el año.
- **Serie original:** es la serie calculada a la cual no se le ha aplicado el proceso de desestacionalización.
- **Serie tendencia ciclo:** es un componente determinístico que representa cambios suavizados en el largo plazo.
- **Variación porcentual anual:** cambio porcentual calculado entre el mes del año en referencia, con respecto al mismo mes del año anterior.
- **Variación porcentual mensual:** es cambio porcentual calculado entre el mes de referencia y el mes inmediatamente anterior.

Variación porcentual año corrido: es el cambio porcentual calculado entre la suma acumulada del índice al mes de referencia y la suma acumulada del índice al mes de referencia del año anterior.



Para contactar a la oficina de prensa escribanos a oprensa@dane.gov.co, o comuníquese al teléfono 597 8300 Extensiones 2298, 2515, 2367,3025, 2230 y 2366

Departamento Administrativo Nacional de Estadística (DANE)

Bogotá, D.C. – Colombia

www.dane.gov.co

@DANE_Colombia

www.facebook.com/DANEColombia