

Indicador de seguimiento a la economía (ISE) Mayo de 2021^{pr}

Tasa de crecimiento anual del índice del Indicador de seguimiento a la economía (ISE)
Series original y serie ajustada por efecto estacional y calendario
2020^{pr} - 2021^{pr} (mayo)

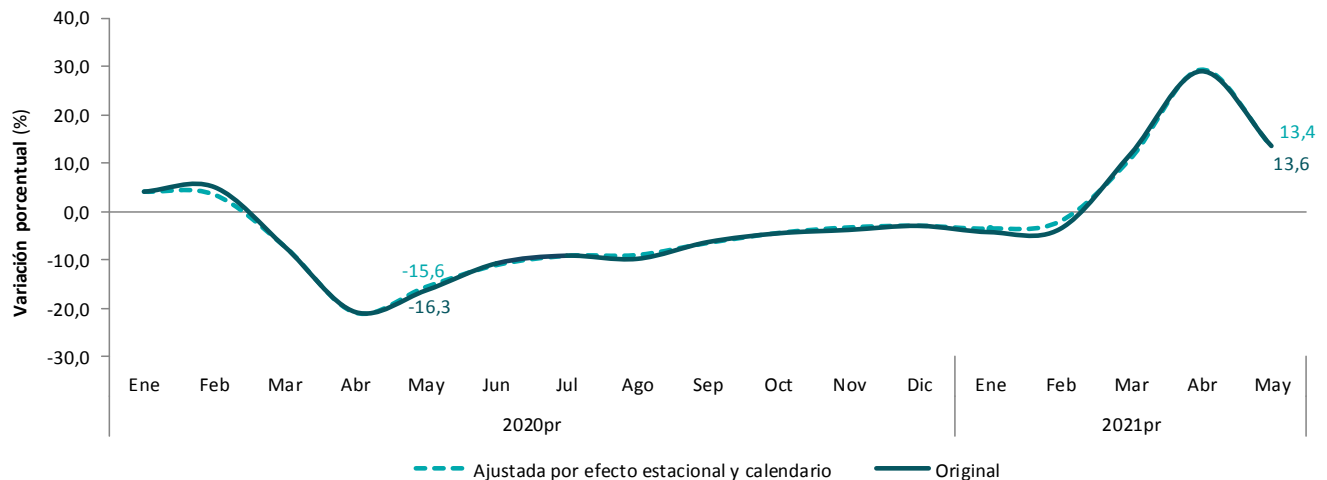

Fuente: DANE, Cuentas nacionales.
^{pr}preliminar

- Para el mes de mayo de 2021^{pr} el ISE, en su serie original, crece 13,6% respecto al mes de mayo de 2020^{pr}, cuando presentó un decrecimiento anual de 16,3%.
- Las actividades económicas que más contribuyeron al crecimiento del mes de mayo fueron las terciarias¹, que aportaron 11,1 puntos porcentuales a la variación anual de la serie original.
- En su serie ajustada por efecto estacional y calendario, para el mes de mayo de 2021^{pr}, el ISE crece 13,4% respecto al mes mayo de 2020^{pr}, cuando registró un decrecimiento anual de 15,6%.

¹ Consultar página 2

1. RESULTADOS DEL INDICADOR DE SEGUIMIENTO A LA ECONOMÍA (ISE)

1.1 Comportamiento anual

Para el mes de mayo de 2021^{Pr} el ISE en su serie original, presenta un crecimiento de 13,6%, respecto al mes de mayo de 2020^{Pr}, cuando registró un decrecimiento de 16,3%.

Tabla 1. Tasa de crecimiento anual (%)

Serie original

Total ISE, actividades primarias², secundarias³ y terciarias⁴

2020^{Pr} - 2021^{Pr} (mayo)

Agrupación de actividades	Serie original - Tasa de crecimiento anual (%)																Contribución * a la variación porcentual del ISE	
	2020 ^{Pr}												2021 ^{Pr}					
	Ene	Feb	Mar	Abr	May	Jun	Jul	Ago	Sep	Oct	Nov	Dic	Ene	Feb	Mar	Abr		May
Primarias	1,3	6,1	-2,2	-11,0	-11,4	-7,8	-6,5	-9,0	-6,8	-8,4	-9,5	-5,8	-8,1	-9,8	4,6	13,7	1,8	0,2
Secundarias	3,9	2,2	-21,3	-45,4	-28,9	-14,2	-13,1	-13,6	-13,0	-8,1	-10,2	-9,4	-7,2	-5,9	24,8	85,0	14,7	2,3
Terciarias	4,9	5,8	-4,3	-16,2	-13,5	-10,0	-8,4	-8,8	-4,4	-2,8	-1,0	-0,8	-2,7	-1,8	10,3	23,0	15,5	11,1
TOTAL ISE	4,1	5,1	-7,3	-20,8	-16,3	-10,7	-9,1	-9,8	-6,3	-4,5	-3,8	-2,9	-4,2	-3,6	11,9	29,0	13,6	

Fuente: DANE, Cuentas nacionales

^{Pr} preliminar

*Por efecto del redondeo, la suma de las contribuciones puede no coincidir con el total del ISE.

² Las actividades primarias comprenden las actividades económicas de agricultura, ganadería, caza, silvicultura y pesca; explotación de minas y canteras.

³ Las actividades secundarias comprenden las actividades económicas de industrias manufactureras y construcción.

⁴ Las actividades terciarias comprenden las actividades económicas de suministro de electricidad, gas, vapor y aire acondicionado; distribución de agua; evacuación y tratamiento de aguas residuales, gestión de desechos y actividades de saneamiento ambiental; comercio al por mayor y al por menor; reparación de vehículos automotores y motocicletas; transporte y almacenamiento; alojamiento y servicios de comida; información y comunicaciones; actividades financieras y de seguros; actividades inmobiliarias; actividades profesionales, científicas y técnicas; actividades de servicios administrativos y de apoyo; administración pública y defensa; planes de seguridad social de afiliación obligatoria; educación; actividades de atención de la salud humana y de servicios sociales; actividades artísticas, de entretenimiento y recreación y otras actividades de servicios; actividades de los hogares individuales en calidad de empleadores; actividades no diferenciadas de los hogares individuales como productores de bienes y servicios para uso propio.

Para el mes de mayo de 2021^{Pr}, en su serie original, las actividades primarias crecen 1,8% y contribuyen con 0,2 puntos porcentuales a la variación anual del ISE; las actividades secundarias crecen 14,7% y contribuyen con 2,3 puntos porcentuales a la variación anual del ISE; y las actividades terciarias crecen 15,5% y contribuyen con 11,1 puntos porcentuales, a la variación anual del ISE (ver tabla 1).

En mayo de 2020^{Pr}, las actividades primarias, secundarias y terciarias decrecieron 11,4%, 28,9% y 13,5%, respectivamente, comparadas con el mes de mayo de 2019^P (ver tabla 1).

1.2 Comportamiento mensual

Para el mes de mayo de 2021^{Pr} el ISE, en su serie corregida de efecto estacional y calendario, presenta un decrecimiento de 5,8% respecto al mes de abril de 2021^{Pr}, que registró una variación positiva de 0,5% con relación a marzo de 2021^{Pr}.

Tabla 2. Tasa de crecimiento mensual (%)
Serie corregida de efecto estacional y calendario
Total ISE
2020^{Pr} - 2021^{Pr} (mayo)

Indicador de Seguimiento a la Economía	Serie corregida de efecto estacional y calendario - Tasa de crecimiento mensual (%)																
	2020 ^{Pr}												2021 ^{Pr}				
	Ene	Feb	Mar	Abr	May	Jun	Jul	Ago	Sep	Oct	Nov	Dic	Ene	Feb	Mar	Abr	May
Serie corregida de efecto estacional y calendario	1,3	-0,7	-10,6	-13,8	7,3	5,3	3,0	-0,2	2,6	2,8	1,4	0,7	0,7	0,9	1,3	0,5	-5,8

Fuente: DANE, Cuentas nacionales
^{Pr}preliminar

Para el mes de mayo de 2020^{Pr} el ISE, en su serie corregida de efecto estacional y calendario, presentó un crecimiento de 7,3%, respecto a abril de 2020^{Pr}, cuando presentó una variación negativa de 13,8%, respecto a marzo de 2020^{Pr}.

Gráfico 1. Tasa de crecimiento mensual (%)
Serie corregida de efecto estacional y calendario
Total ISE, actividades primarias, secundarias y terciarias
2020^{pr} - 2021^{pr} (mayo)

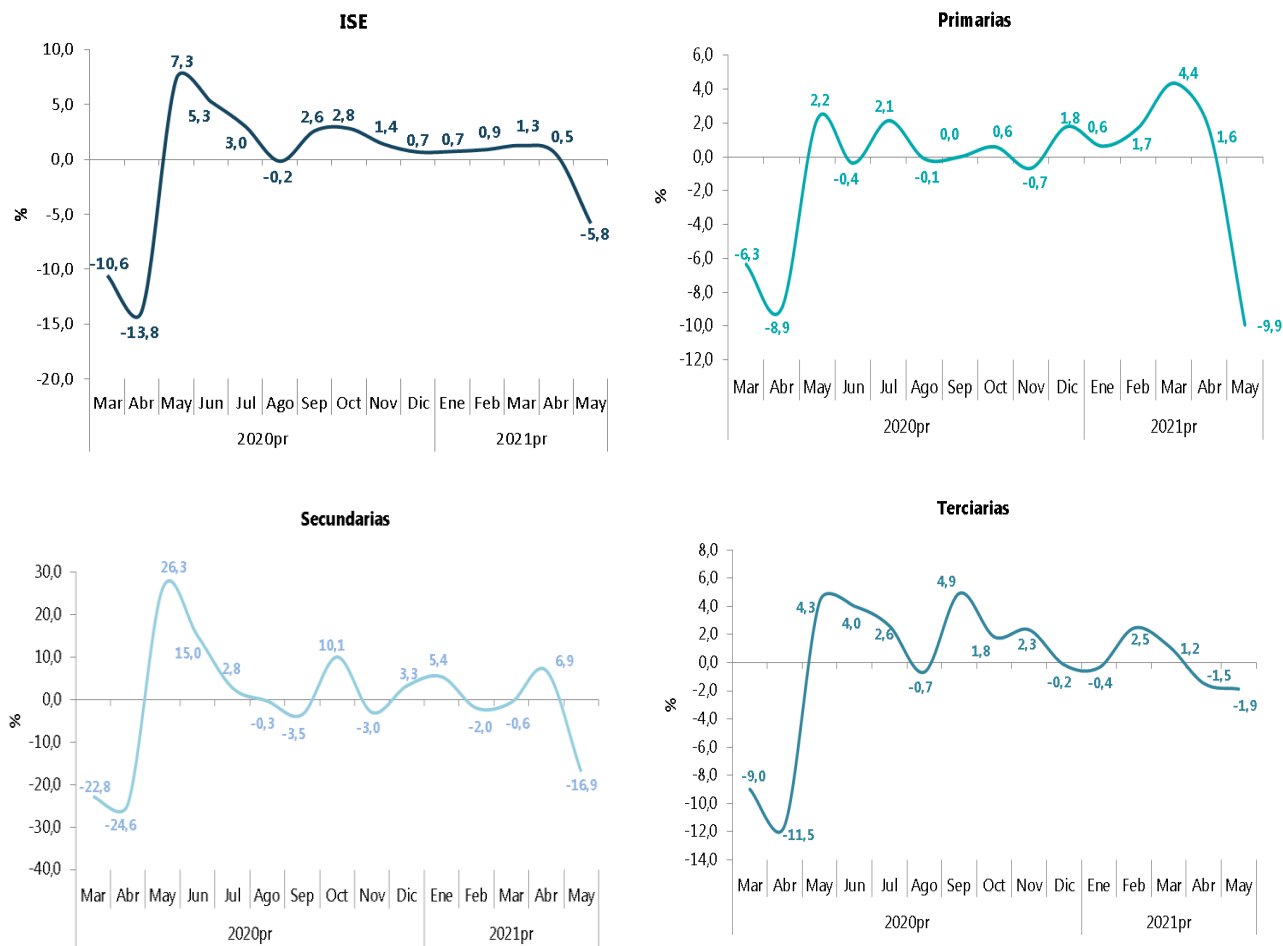

Fuente: DANE, Cuentas nacionales
^{pr}preliminar

En mayo de 2021^{pr}, en su serie corregida de efecto estacional y calendario, las actividades primarias, secundarias y terciarias decrecen 9,9%, 16,9% y 1,9% respectivamente, comparadas con el mes de abril de 2021^{pr}.

Gráfico 2. Índice 100 = Febrero 2020
Serie corregida por efecto estacional y calendario
Actividades primarias, secundarias y terciarias
Enero 2020^{Pr} – Mayo 2021^{Pr}

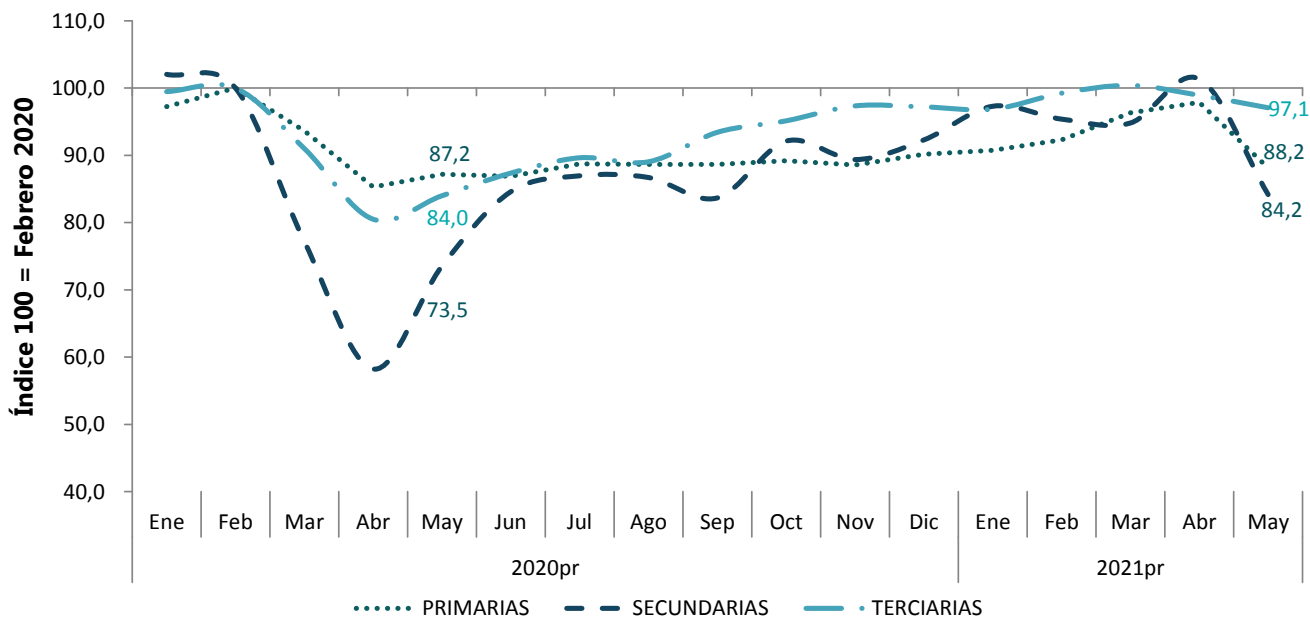

Fuente: DANE, Cuentas nacionales
^{Pr}preliminar

Como se indicó en la tabla 1, para el mes de mayo de 2021^{Pr}, en su serie original, las actividades primarias, secundarias y terciarias presentan una variación anual de 1,8%, 14,7%, 15,5%, respectivamente. Sin embargo, en la serie corregida por efecto estacional y calendario, ninguna de las actividades supera los niveles alcanzados en febrero de 2020^{Pr}, último mes sin los efectos de las medidas asociadas a pandemia; es así que para el mes de mayo de 2021^{Pr} las actividades primarias, secundarias y terciarias se ubican, en su orden, a 11,8; 15,8 y 2,9 puntos por debajo de los niveles registrado en febrero de 2020^{Pr}.

Gráfico 3. Índice 100 = Febrero 2020
Serie corregida por efecto estacional y calendario
Total ISE
Enero 2020^{Pr} – Mayo 2021^{Pr}

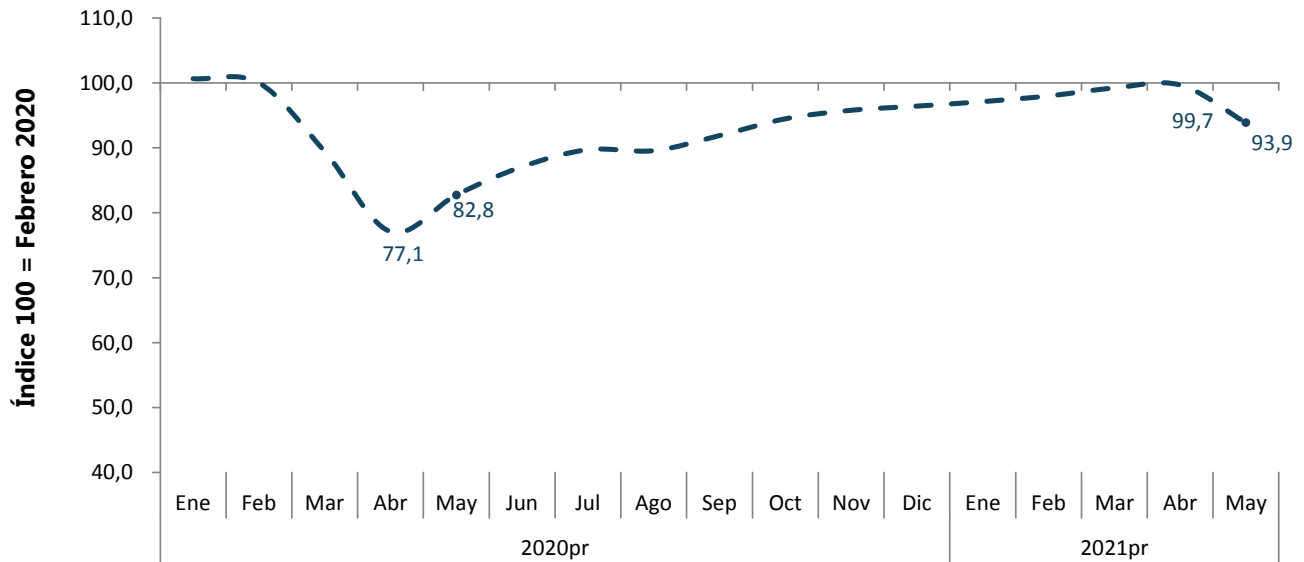

Fuente: DANE, Cuentas nacionales

^{Pr}preliminar

Si bien para el mes de mayo de 2021^{Pr}, en su serie original, el Indicador de seguimiento a la economía presenta un crecimiento anual del 13,6%, a partir de la serie corregida por efecto estacional y calendario, aún se encuentra 6,1 puntos por debajo de los niveles de febrero 2020^{Pr}; mientras que para el mes de abril de 2021^{Pr}, el ISE se encontraba 0,3 puntos por debajo.

Acerca de Indicador de Seguimiento a la Economía (ISE)

El indicador de seguimiento a la economía es un índice sintético cuyo fin es proporcionar una medida de la evolución de la actividad real de la economía en el corto plazo, el cual se ajusta a la metodología utilizada en las cuentas nacionales trimestrales; compuesto por un conjunto heterogéneo de indicadores mensuales representativos de las actividades económicas.

Conceptos clave

Serie original: serie generada a partir de la información básica y el proceso de síntesis, a la cual no se le ha eliminado el efecto estacional.

Serie corregida de efecto estacional y calendario: aquella a la que se le han eliminado los componentes estacionales y efecto día calendario, permitiendo comparar evoluciones entre períodos sucesivos, libre de los efectos que se repiten con alguna periodicidad en el año.

Actividad económica: es la suma de las empresas y/o establecimientos que tienen como producción característica un grupo homogéneo de productos.

Producción: es una actividad realizada bajo la responsabilidad, el control y la gestión de una unidad institucional, en la que se utilizan mano de obra y activos para transformar insumos de bienes y servicios en productos de otros bienes y servicios.

Valor agregado: es el mayor valor creado en el proceso de producción por efecto de la combinación de factores. Se obtiene como diferencia entre el valor de la producción bruta y los consumos intermedios empleados.



@DANE_Colombia



/DANEColombia



/DANEColombia



DANEColombia

Si requiere información adicional, contáctenos a través del correo
contacto@dane.gov.co

Departamento Administrativo Nacional de Estadística -DANE-
Bogotá D.C., Colombia

www.dane.gov.co