

Bogotá, 29 de agosto de 2016

El Indicador de Seguimiento a la Economía- ISE se ubicó en 152,6 en junio de 2016

Índice del Indicador de Seguimiento a la Economía - ISE Serie original
2013 - 2016 (junio)

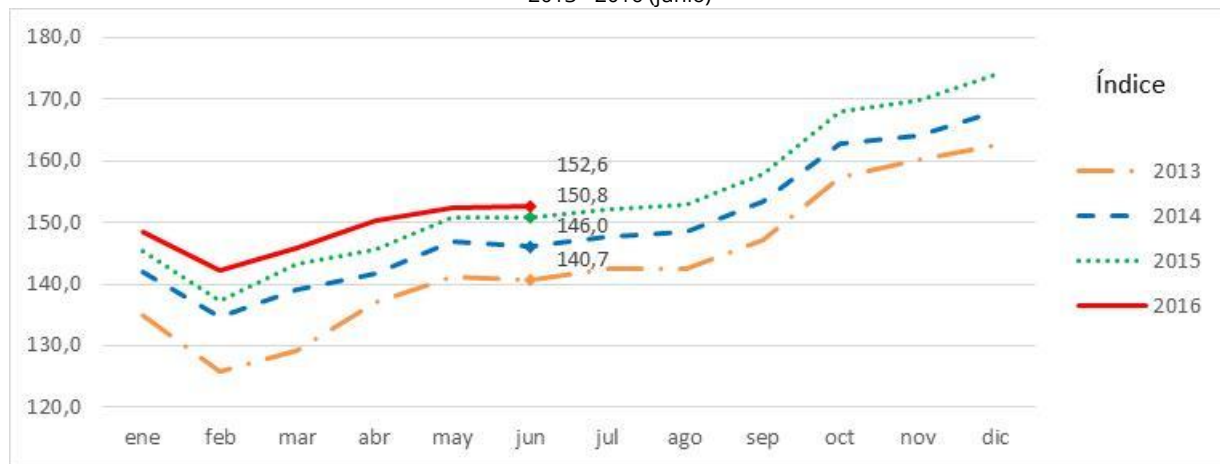

Fuente DANE

- Esto significó una variación de 1,2 % en su serie original. En el mismo mes del año anterior fue 3,3 % cuando el indicador se ubicó en 150,8.
- El Indicador de Seguimiento a la Economía en su serie desestacionalizada se ubicó en 155,0 lo que representó una variación del 1,0% respecto al mismo mes del año 2015, cuando se ubicó en 153,5.



GP 011-1

Director

Mauricio Perfetti del Corral

Subdirector

Carlos Felipe Prada Lombo

**Director de Síntesis y
Cuentas Nacionales**

Giovanni Buitrago Hoyos



SC 1081-1



CO-SC 1081-1

Indicador de Seguimiento a la Economía- ISE

Junio de 2016

COORDINACIÓN INFORMATIVA- DANE

En junio de 2016 el Indicador de Seguimiento a la Economía, ISE, en su serie original se ubicó en 152,6 lo que representó un variación de 1,2 % respecto al mes de junio de 2015 cuando se ubicó en 150,8.

Variación anual de la serie original del índice del Indicador de Seguimiento a la Economía – ISE
Enero 2013 - junio 2016

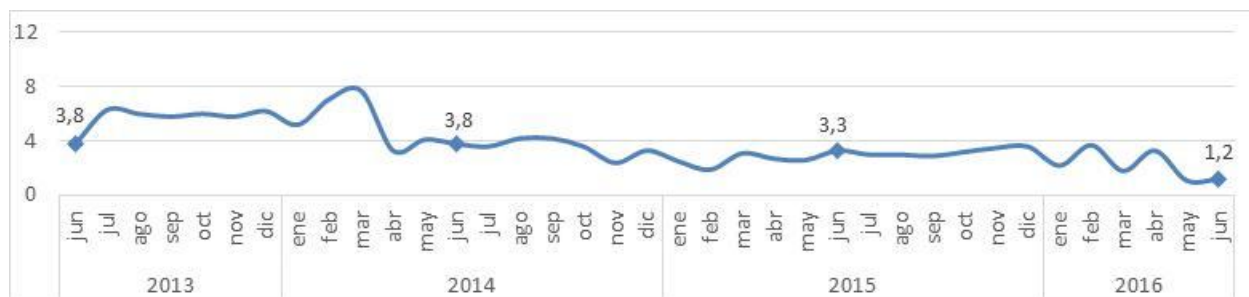

En el mismo mes, el ISE en su serie desestacionalizada se ubicó en 155,0, lo que representó un crecimiento de 1,0 % respecto al mes de junio de 2015 cuando el índice fue 153,5.

Variación anual de la serie desestacionalizada del índice del Indicador de Seguimiento a la Economía – ISE
Mayo 2013 - junio 2016



Fuente DANE

Respecto al mes inmediatamente anterior (mayo de 2016), el Indicador de Seguimiento a la Economía en su serie desestacionalizada presentó una variación de 0,2%.

Año corrido

Para el periodo comprendido entre enero y junio de 2016, el ISE registró una variación de 2,2% en su serie original, respecto a la variación acumulada en el año 2015 de 2,7%.

La serie desestacionalizada varió 2,1 %, respecto a la variación acumulada en el año anterior cuando fue 2,7 %.

Acerca de:

Indicador de Seguimiento a la Economía- ISE

El Indicador de Seguimiento a la Economía- ISE es un índice sintético cuyo fin es proporcionar una medida de la evolución de la actividad real de la economía en el corto plazo, el cual se ajusta a la metodología utilizada en las cuentas nacionales trimestrales, compuesto por un conjunto heterogéneo de indicadores mensuales representativos de cada actividad económica.

- Identifica la evolución y la tendencia de la dinámica productiva a lo largo del tiempo y utiliza una metodología propia para su cálculo.
- No es un PIB mensual porque no mide el valor agregado generado en cada periodo de tiempo, ni los impuestos asociados a la actividad productiva.
- No es una proyección del Producto Interno Bruto, ni usa su metodología de cálculo.

Glosario

- **Serie original:** es la serie calculada a la cual no se le ha aplicado el proceso de desestacionalización.
- **Series desestacionalizadas:** Una serie desestacionalizada es aquella a la que se le ha aplicado el proceso de desestacionalización. Esta serie permite comparar evoluciones entre periodos sucesivos, libre de efectos que se repiten con alguna periodicidad en el año.
- **Variación porcentual anual:** cambio porcentual calculado entre el mes del año en referencia, con respecto al mismo mes del año anterior.
- **Variación porcentual mensual:** es cambio porcentual calculado entre el mes de referencia y el mes inmediatamente anterior.
- **Variación porcentual año corrido:** es el cambio porcentual calculado entre la suma acumulada del índice al mes de referencia y la suma acumulada del índice al mes de referencia del año anterior.



Para contactar a la oficina de prensa escribanos a oprensa@dane.gov.co, o comuníquese al teléfono 597 8300 Extensiones 2298, 2515, 2367,3025, 2230 y 2366

Departamento Administrativo Nacional de Estadística (DANE)

*Bogotá, D.C. – Colombia
www.dane.gov.co
[@DANE_Colombia](https://www.facebook.com/DANEColombia)
www.facebook.com/DANEColombia*