

Bogotá D.C., 3 de octubre de 2016

## En julio de 2016, el Indicador de Seguimiento a la Economía (ISE) se ubicó en 154,6

Índice del Indicador de Seguimiento a la Economía - Serie desestacionalizada  
2013 - 2016 (Julio)

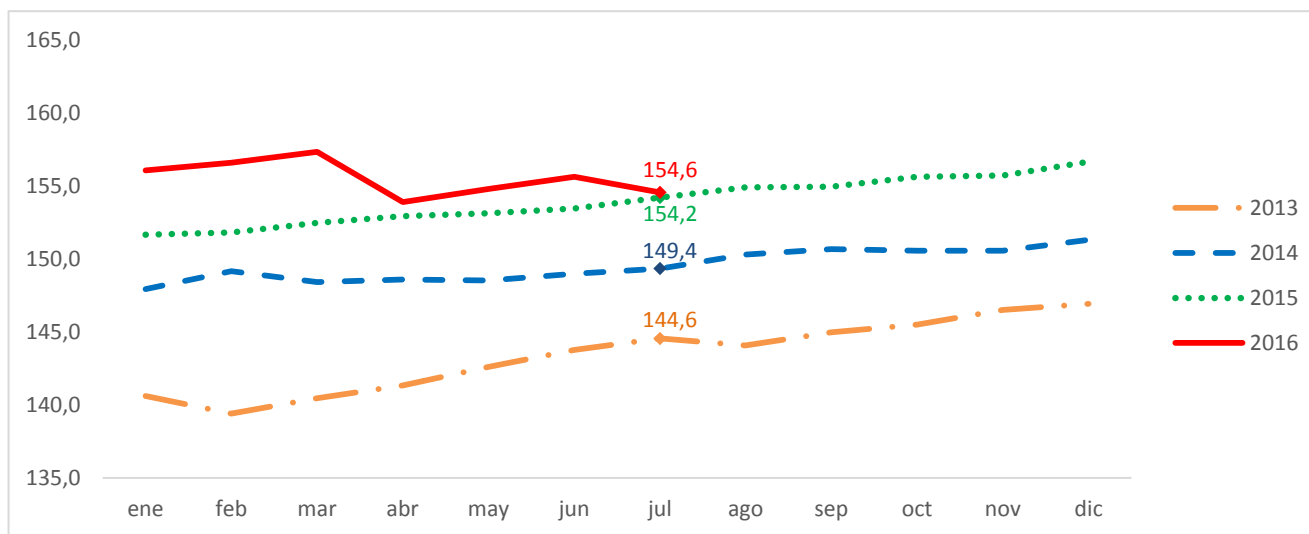

Fuente: DANE-ISE



GP 011-1

### Director

Mauricio Perfetti del Corral



SC 1081-1

### Subdirector

Carlos Felipe Prada Lombo

### Director de Síntesis y Cuentas Nacionales

Giovanni Buitrago Hoyos



CO-SC 1081-1

- Esto significó una variación de 0,2 % en su serie desestacionalizada. En el mismo mes del año anterior el indicador se ubicó en 154,2 y una variación de 3,3 %.
- Los resultados de julio de 2016 se vieron afectados por el paro de transporte de carga que influyó en el represamiento de carga en puerto, el desabastecimiento de insumos y materias primas y la imposibilidad de realizar la entrega de productos a sus destinos finales.

Indicador de Seguimiento a la Economía- ISE  
Julio de 2016

## COMUNICACIÓN INFORMATIVA- DANE

---

En julio de 2016 el Indicador de Seguimiento a la Economía (ISE), en su serie desestacionalizada, se ubicó en 154,6, lo que representó una variación de 0,2 % respecto al mes de julio de 2015 cuando se ubicó en 154,2.

### Acerca de Indicador de Seguimiento a la Economía- ISE

---

El Indicador de Seguimiento a la Economía- ISE es un índice sintético cuyo fin es proporcionar una medida de la evolución de la actividad real de la economía en el corto plazo, el cual se ajusta a la metodología utilizada en las cuentas nacionales trimestrales, compuesto por un conjunto heterogéneo de indicadores mensuales representativos de cada actividad económica.

- El indicador de seguimiento a la actividad económica es un índice que anticipa la dinámica productiva general a partir de la combinación de información estadística de carácter mensual con la estructura de las Cuentas Nacionales.
- Identifica la evolución y la tendencia de la dinámica productiva a lo largo del tiempo y utiliza una metodología propia para su cálculo.
- No es un PIB mensual porque no mide el valor agregado generado en cada periodo de tiempo, ni los impuestos asociados a la actividad productiva.
- No es una proyección del Producto Interno Bruto, ni usa su metodología de cálculo.

## Glosario

---

- **Desestacionalización:** proceso estadístico utilizado para remover los efectos estacionales, de rotación de días y feriados móviles en una serie de tiempo.
- **Serie desestacionalizadas:** Una serie desestacionalizada es aquella a la que se le ha aplicado el proceso de desestacionalización. Esta serie permite comparar evoluciones entre períodos sucesivos, libre de efectos que se repiten con alguna periodicidad en el año.
- **Serie original:** es la serie calculada a la cual no se le ha aplicado el proceso de desestacionalización.
- **Serie tendencia ciclo:** es un componente determinístico que representa cambios suavizados en el largo plazo.
- **Variación porcentual anual:** cambio porcentual calculado entre el mes del año en referencia, con respecto al mismo mes del año anterior.
- **Variación porcentual mensual:** es cambio porcentual calculado entre el mes de referencia y el mes inmediatamente anterior.
- **Variación porcentual año corrido:** es el cambio porcentual calculado entre la suma acumulada del índice al mes de referencia y la suma acumulada del índice al mes de referencia del año anterior.

Para contactar a la oficina de prensa escríbanos a [oprensa@dane.gov.co](mailto:oprensa@dane.gov.co), o comuníquese al teléfono 597 8300 Extensiones 2298, 2515, 2367, 2230 y 2366

*Departamento Administrativo Nacional de Estadística (DANE)*

*Bogotá, D.C. – Colombia*

[www.dane.gov.co](http://www.dane.gov.co)

[@DANE\\_Colombia](https://www.facebook.com/DANEColombia)

[www.facebook.com/DANEColombia](https://www.facebook.com/DANEColombia)