

Bogotá, 2 de mayo de 2016

## El Indicador de seguimiento a la economía en febrero de 2016 se ubicó en 141,9. En el mismo mes de 2015 fue de 137,2

Índice del Indicador de Seguimiento a la Economía – ISE- serie original  
2013 - 2016 (febrero)

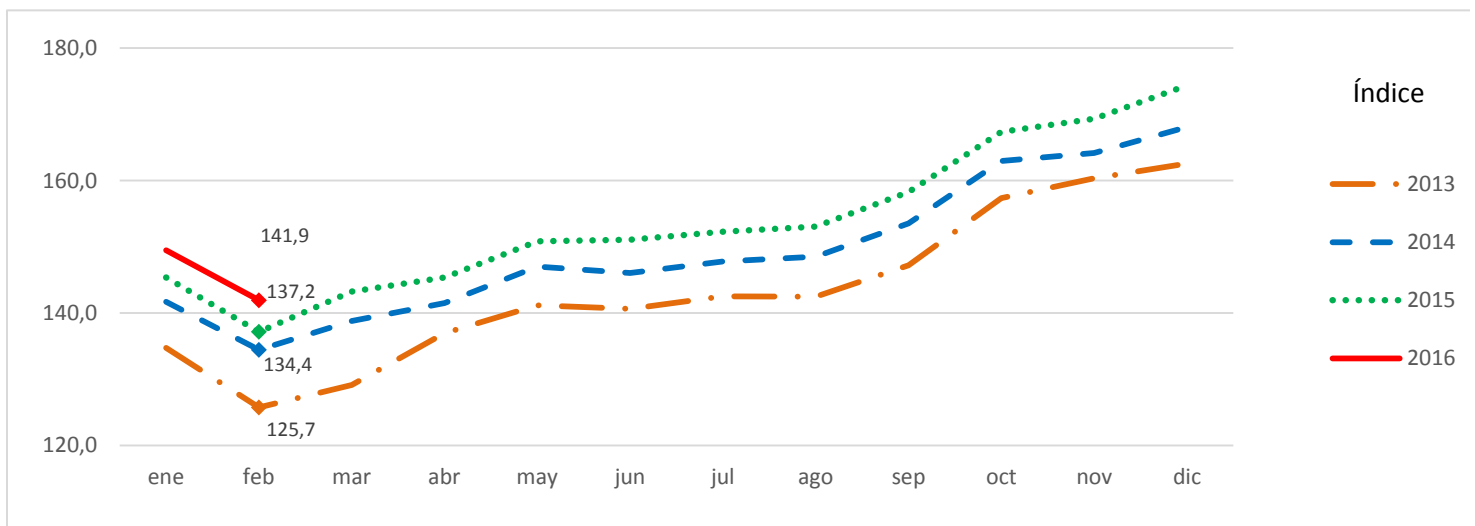

Fuente DANE



GP 011-1



SC 1081-1



CO-SC 1081-1

### Director

Mauricio Perfetti del Corral

### Subdirector

Carlos Felipe Prada Lombo

### Director de Síntesis y Cuentas Nacionales

Juan Francisco Martínez Rojas

- El Índice, en su serie original, presentó un crecimiento del 3,5% en febrero de 2016. En el mismo periodo del año anterior fue de 2,0%
- Para el año corrido a febrero de 2016, se registró un crecimiento acumulado de 3,1% en su serie original respecto a la variación acumulada del año 2015 de 2,3%.

Indicador de Seguimiento a la Economía- ISE

Febrero de 2016

## COORDINACIÓN INFORMATIVA- DANE

Para el mes de febrero de 2016, el Indicador de Seguimiento a la Economía en su serie original (es decir que no se elimina el efecto generado por los días feriados) se ubicó en 141,9, lo que representó un crecimiento de 3,5% respecto al mes de febrero de 2015, cuando se ubicó en 137,2. En el mismo mes del año anterior la variación fue de 2,0 %.

Variación anual de la serie original del índice del Indicador de Seguimiento a la Economía – ISE  
 Febrero 2015 - febrero 2016

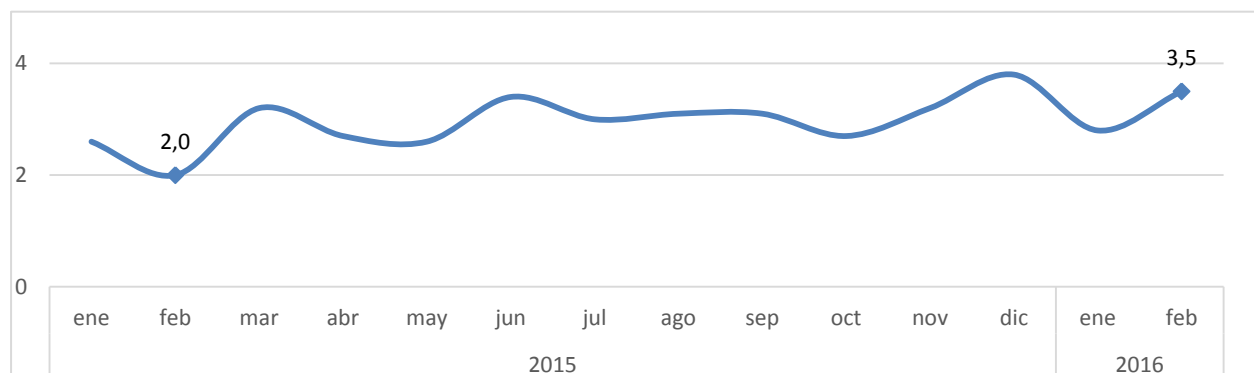

Fuente DANE

### Comportamiento año corrido

Para el periodo comprendido entre enero y febrero de 2016, el Indicador de seguimiento a la economía registró un crecimiento acumulado de 3,1% en su serie original respecto a la variación acumulada del año 2015 de 2,3%.

### Comportamiento mensual

Respecto al mes de enero de 2016, el Indicador de seguimiento de la economía en su serie desestacionalizada presentó un crecimiento de 0,2%.

## Acerca de:

### Indicador de Seguimiento a la Economía- ISE

---

El Indicador de Seguimiento a la Economía- ISE es un índice sintético cuyo fin es proporcionar una medida de la evolución de la actividad real de la economía en el corto plazo, el cual se ajusta a la metodología utilizada en las cuentas nacionales trimestrales, compuesto por un conjunto heterogéneo de indicadores mensuales representativos de cada actividad económica.

- Identifica la evolución y la tendencia de la dinámica productiva a lo largo del tiempo y utiliza una metodología propia para su cálculo.
- No es un PIB mensual porque no mide el valor agregado generado en cada periodo de tiempo, ni los impuestos asociados a la actividad productiva.
- No es una proyección del Producto Interno Bruto, ni usa su metodología de cálculo.

## Glosario

- **Serie original:** es la serie calculada a la cual no se le ha aplicado el proceso de desestacionalización.
- **Series desestacionalizadas:** Una serie desestacionalizada es aquella a la que se le ha aplicado el proceso de desestacionalización. Esta serie permite comparar evoluciones entre periodos sucesivos, libre de efectos que se repiten con alguna periodicidad en el año.
- **Variación porcentual anual:** cambio porcentual calculado entre el mes del año en referencia, con respecto al mismo mes del año anterior.
- **Variación porcentual mensual:** es cambio porcentual calculado entre el mes de referencia y el mes inmediatamente anterior.
- **Variación porcentual año corrido:** es el cambio porcentual calculado entre la suma acumulada del índice al mes de referencia y la suma acumulada del índice al mes de referencia del año anterior.

*Para contactar a la oficina de prensa escribanos a [oprensa@dane.gov.co](mailto:oprensa@dane.gov.co), o comuníquese al teléfono 597 8300 Extensiones 2298, 2515, 2367, 2230 y 2366*

*Departamento Administrativo Nacional de Estadística (DANE)  
Bogotá, D.C.- Colombia*

**[www.dane.gov.co](http://www.dane.gov.co)  
[@DANE\\_Colombia](https://twitter.com/DANE_Colombia)  
[www.facebook.com/DANEColombia](https://www.facebook.com/DANEColombia)**