

## Indicador de seguimiento a la economía (ISE) Agosto de 2021<sup>pr</sup>

**Tasa de crecimiento anual del índice del Indicador de seguimiento a la economía (ISE)**  
**Serie original y serie ajustada por efecto estacional y calendario**  
**Enero 2020<sup>pr</sup> - agosto 2021<sup>pr</sup>**



**Fuente:** DANE, Cuentas nacionales.

<sup>pr</sup>preliminar

- Para el mes de agosto de 2021<sup>pr</sup>, el ISE, en su serie original, creció 13,2% respecto al mes de agosto de 2020<sup>pr</sup>, cuando presentó un decrecimiento anual de 9,8%.
- Las actividades económicas que más contribuyeron al crecimiento del mes de agosto fueron las terciarias<sup>1</sup>, que aportaron 10,7 puntos porcentuales a la variación anual del ISE en su serie original.
- En su serie ajustada por efecto estacional y calendario, para el mes de agosto de 2021<sup>pr</sup>, el ISE creció 12,8% respecto al mes agosto de 2020<sup>pr</sup>, cuando registró un decrecimiento anual de 9,1%.

<sup>1</sup> Consultar página 2

## 1. RESULTADOS DEL INDICADOR DE SEGUIMIENTO A LA ECONOMÍA (ISE)

### 1.1 Comportamiento anual

Para el mes de agosto de 2021<sup>Pr</sup>, el ISE, en su serie original, presentó un crecimiento de 13,2% respecto al mes de agosto de 2020<sup>Pr</sup>, cuando registró un decrecimiento de 9,8%.

**Tabla 1. Tasa de crecimiento anual (%)**

**Serie original**

**Total ISE, actividades primarias<sup>2</sup>, secundarias<sup>3</sup> y terciarias<sup>4</sup>**

**Agosto 2020<sup>Pr</sup> – agosto 2021<sup>Pr</sup>**

Agrupación de actividades	Tasa de crecimiento anual (%)													Contribución* a la variación porcentual del ISE
	2020 <sup>Pr</sup>					2021 <sup>Pr</sup>								
	Ago	Sep	Oct	Nov	Dic	Ene	Feb	Mar	Abr	May	Jun	Jul	Ago	
Primarias	-9,0	-6,8	-8,5	-9,5	-5,7	-7,8	-9,5	5,0	9,2	2,4	3,9	1,1	2,2	0,3
Secundarias	-13,7	-13,1	-7,9	-10,0	-9,1	-7,4	-6,1	24,6	80,2	9,3	11,8	14,0	12,5	2,2
Terciarias	-8,8	-4,4	-2,7	-1,0	-1,0	-3,0	-2,0	11,0	20,4	14,4	16,9	17,0	15,4	10,7
<b>TOTAL ISE</b>	<b>-9,8</b>	<b>-6,3</b>	<b>-4,4</b>	<b>-3,7</b>	<b>-3,0</b>	<b>-4,4</b>	<b>-3,7</b>	<b>12,4</b>	<b>26,0</b>	<b>12,1</b>	<b>14,5</b>	<b>14,4</b>	<b>13,2</b>	

**Fuente:** DANE, Cuentas nacionales.

<sup>Pr</sup>preliminar

\*Por efecto del redondeo, la suma de las contribuciones puede no coincidir con el total del ISE.

<sup>2</sup> Las actividades primarias comprenden las actividades económicas de agricultura, ganadería, caza, silvicultura y pesca; explotación de minas y canteras.

<sup>3</sup> Las actividades secundarias comprenden las actividades económicas de industrias manufactureras y construcción.

<sup>4</sup> Las actividades terciarias comprenden las actividades económicas de suministro de electricidad, gas, vapor y aire acondicionado; distribución de agua; evacuación y tratamiento de aguas residuales, gestión de desechos y actividades de saneamiento ambiental; comercio al por mayor y al por menor; reparación de vehículos automotores y motocicletas; transporte y almacenamiento; alojamiento y servicios de comida; información y comunicaciones; actividades financieras y de seguros; actividades inmobiliarias; actividades profesionales, científicas y técnicas; actividades de servicios administrativos y de apoyo; administración pública y defensa; planes de seguridad social de afiliación obligatoria; educación; actividades de atención de la salud humana y de servicios sociales; actividades artísticas, de entretenimiento y recreación y otras actividades de servicios; actividades de los hogares individuales en calidad de empleadores; actividades no diferenciadas de los hogares individuales como productores de bienes y servicios para uso propio.

Para el mes de agosto de 2021<sup>pr</sup>, en su serie original, las actividades primarias crecieron 2,2% y contribuyeron con 0,3 puntos porcentuales a la variación anual del ISE, las actividades secundarias crecieron 12,5% y contribuyeron con 2,2 puntos porcentuales a la variación anual del ISE y las actividades terciarias crecieron 15,4% y contribuyeron con 10,7 puntos porcentuales a la variación anual del ISE (ver tabla 1).

En agosto de 2020<sup>pr</sup>, las actividades primarias, secundarias y terciarias decrecieron 9,0%, 13,7% y 8,8%, respectivamente, comparadas con el mes de agosto de 2019<sup>p</sup> (ver tabla 1).

## 1.2 Comportamiento mensual

Para el mes de agosto de 2021<sup>pr</sup> el ISE, en su serie ajustada por efecto estacional y calendario, presentó un decrecimiento de 1,9% respecto al mes de julio de 2021<sup>pr</sup>, que registró una variación positiva de 3,2% con relación a junio de 2021<sup>pr</sup>.

**Tabla 2. Tasa de crecimiento mensual (%)**  
**Serie ajustada por efecto estacional y calendario**  
**Total ISE**  
**Agosto 2020<sup>pr</sup> – agosto 2021<sup>pr</sup>**

Indicador de seguimiento a la economía	Tasa de crecimiento mensual (%)												
	2020 <sup>pr</sup>					2021 <sup>pr</sup>							
	Ago	Sep	Oct	Nov	Dic	Ene	Feb	Mar	Abr	May	Jun	Jul	Ago
Serie ajustada por efecto estacional y calendario	-0,4	2,7	2,9	1,3	0,6	0,6	0,8	2,0	-1,8	-5,3	7,5	3,2	-1,9

**Fuente:** DANE, Cuentas nacionales.  
<sup>pr</sup>preliminar

Para el mes de agosto de 2020<sup>pr</sup>, el ISE, en su serie ajustada por efecto estacional y calendario, presentó un decrecimiento de 0,4% respecto a julio de 2020<sup>pr</sup>, cuando presentó una variación positiva de 2,9%, respecto a junio de 2020<sup>pr</sup>.

**Gráfico 1. Tasa de crecimiento mensual (%)**  
**Serie ajustada por efecto estacional y calendario**  
**Total ISE, actividades primarias, secundarias y terciarias**  
**Agosto 2020<sup>Pr</sup> – agosto 2021<sup>Pr</sup>**

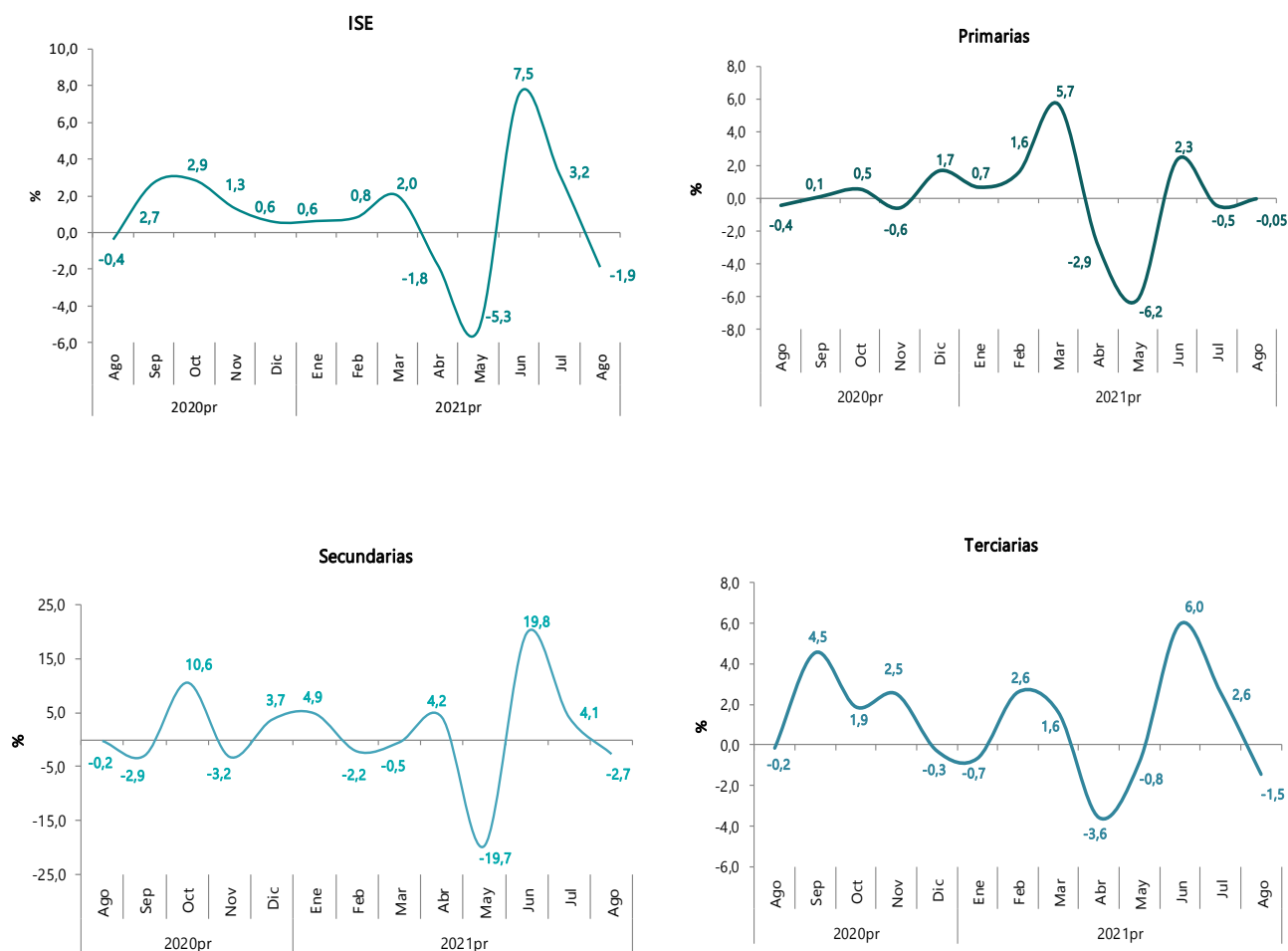

**Fuente:** DANE, Cuentas nacionales.

<sup>Pr</sup>preliminar

En agosto de 2021<sup>Pr</sup>, en su serie ajustada por efecto estacional y calendario, las actividades primarias, secundarias y terciarias decrecen en 0,05%, 2,7% y 1,5%, respectivamente, comparadas con el mes de julio de 2021<sup>Pr</sup>.

**Gráfico 2. Índice 100 = Febrero 2020**  
**Serie ajustada por efecto estacional y calendario**  
**Actividades primarias, secundarias y terciarias**  
**Enero 2020<sup>Pr</sup> – agosto 2021<sup>Pr</sup>**

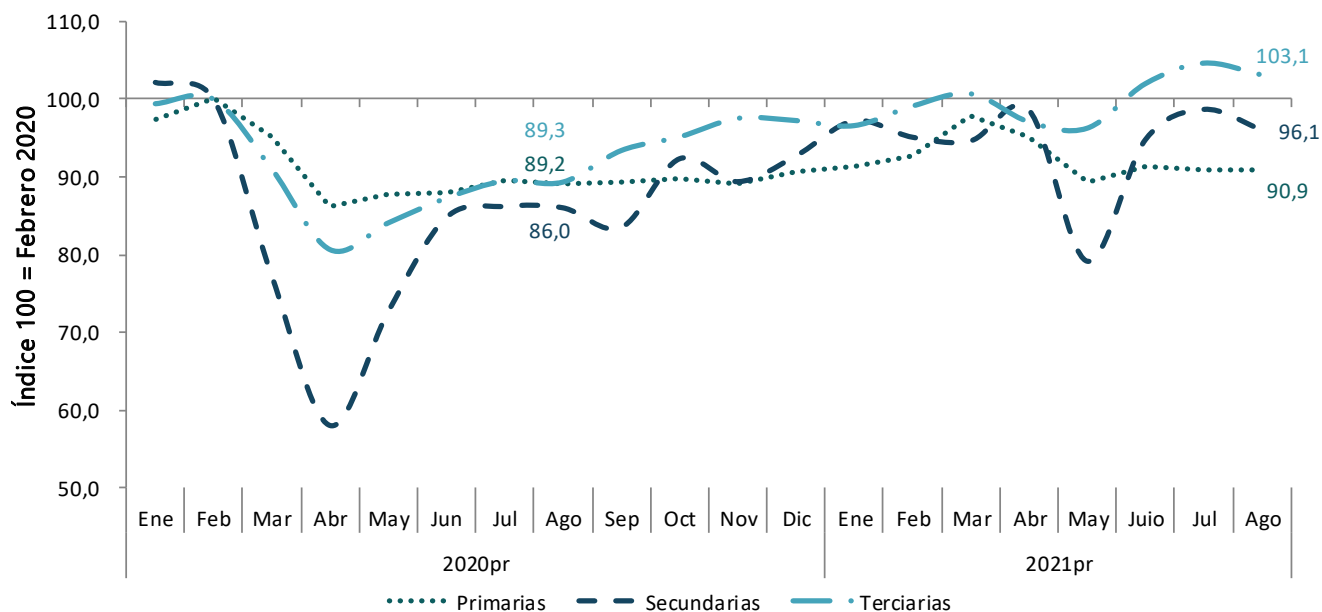

Fuente: DANE, Cuentas nacionales

<sup>Pr</sup>preliminar

Como se indicó en la tabla 1, para el mes de agosto de 2021<sup>Pr</sup>, en su serie original, las actividades primarias, secundarias y terciarias presentaron una variación anual de 2,2%, 12,5%, 15,4%, respectivamente. Sin embargo, en la serie ajustada por efecto estacional y calendario, solo las actividades terciarias superan los niveles alcanzados en febrero de 2020<sup>Pr</sup>, último mes sin los efectos de las medidas asociadas a pandemia, con 3,1 puntos por encima; mientras que las actividades primarias y secundarias se ubicaron, en su orden, 9,1 y 3,9 puntos porcentuales por debajo de los niveles registrados en febrero de 2020<sup>Pr</sup>.

**Gráfico 3. Índice 100 = Febrero 2020**  
**Serie ajustada por efecto estacional y calendario**  
**Total ISE**  
**Enero 2020<sup>Pr</sup> – agosto 2021<sup>Pr</sup>**

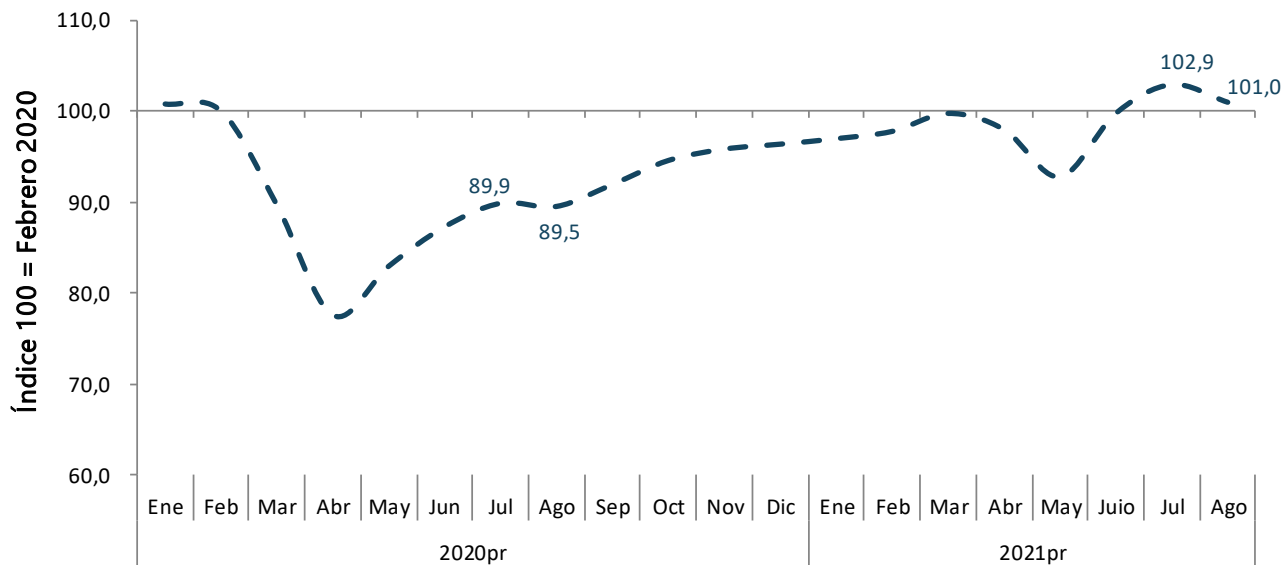

**Fuente:** DANE, Cuentas nacionales  
<sup>Pr</sup>preliminar

Para el mes de agosto de 2021<sup>Pr</sup>, en su serie original, el ISE presentó un crecimiento anual del 13,2%. A partir de la serie ajustada por efecto estacional y calendario, el ISE se encuentra 1,0 puntos por encima de los niveles de febrero 2020<sup>Pr</sup>; mientras que para el mes de julio de 2021<sup>Pr</sup>, se encontraba 2,9 puntos por encima.

## Acerca de Indicador de seguimiento a la economía (ISE)

El Indicador de seguimiento a la economía es un índice sintético cuyo fin es proporcionar una medida de la evolución de la actividad real de la economía en el corto plazo, el cual se ajusta a la metodología utilizada en las cuentas nacionales trimestrales; compuesto por un conjunto heterogéneo de indicadores mensuales representativos de las actividades económicas.

### Conceptos clave

**Actividad económica:** es la creación de valor agregado mediante la producción de bienes y servicios en la que intervienen la tierra, el capital, el trabajo y los insumos intermedios. Fuente: clasificación industrial internacional uniforme de todas las actividades económicas-CIIU Revisión 4 adaptada para Colombia.

**Producción:** es una actividad realizada bajo la responsabilidad, el control y la gestión de una unidad institucional, en la que se utilizan insumos de mano de obra, capital y bienes y servicios para obtener otros bienes y servicios. Fuente: Sistema de Cuentas Nacionales (SCN 2008)

**Serie ajustada por efecto estacional y calendario:** corresponde a la serie temporal que se le han removido los componentes estrictamente estacionales y efectos del calendario como resultado de un procesamiento analítico de los datos originales. Esta serie permite comparar evoluciones entre períodos sucesivos, así como mostrar los movimientos subyacentes que pueden estar ocultos por las variaciones estacionales. Fuente: Fondo Monetario Internacional (FMI), Manual de Cuentas Nacionales Trimestrales (2017).

**Serie original:** es aquella serie a la cual no se le ha eliminado los efectos estacionales y de calendario. Esta serie se presenta a precios constantes por encadenamiento con año de referencia 2015 (Hace referencia a la serie que tiene un proceso de ajuste de precios por encadenamiento que permite asociar su resultado a una serie de volumen en la cual no se tiene el efecto de la inflación). Fuente: Fondo Monetario Internacional (FMI), Manual de Cuentas Nacionales Trimestrales (2017).

**Valor agregado bruto:** se define como el valor de la producción menos el valor del consumo intermedio y es una medida de la contribución al PIB hecha por una unidad de producción, industria o sector. Fuente: Sistema de Cuentas Nacionales (SCN 2008)



@DANE\_Colombia



/DANEColombia



/DANEColombia



DANEColombia

Si requiere información adicional, contáctenos a través del correo

[contacto@dane.gov.co](mailto:contacto@dane.gov.co)

Departamento Administrativo Nacional de Estadística -DANE-  
Bogotá D.C., Colombia

[www.dane.gov.co](http://www.dane.gov.co)