

Bogotá, 04 de mayo de 2016

Índice de Precios del Productor - IPP Abril 2016

Variación mensual de índices

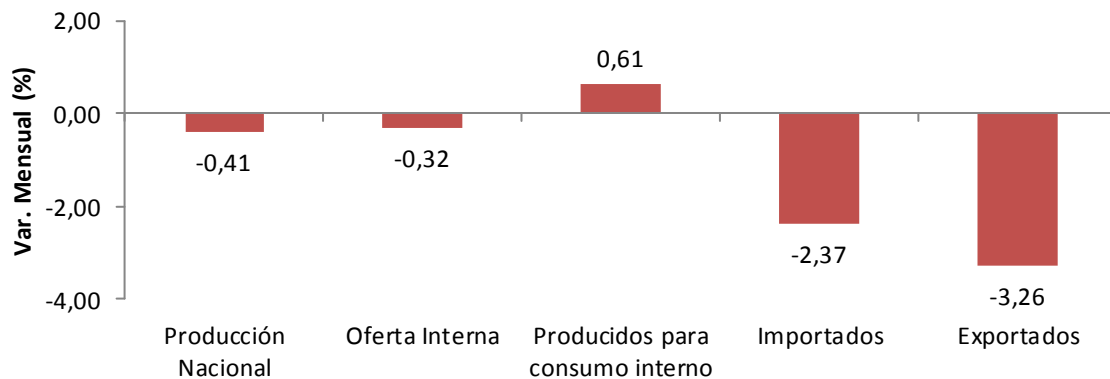

- Introducción.
- Resultados del mes de Abril de 2016.
- Variaciones mensuales por procedencias.
- Bienes Finales.
- Destino Económico - CUODE.
- Ficha metodológica.
- Glosario.



GP 011-1



SC 1081-1



CO-SC 1081-1

Director
Mauricio Perfetti del Corral

Subdirector
Carlos Felipe Prada Lombo

Director de Metodología y Producción Estadística
Eduardo Efraín Freire Delgado

INTRODUCCIÓN

El Índice de Precios del Productor (IPP) es un indicador económico que presenta la variación promedio de precios de una canasta de bienes representativa de la producción nacional.

El objetivo del índice es hacer parte de un conjunto de herramientas para el análisis de coyuntura, en particular, para la detección de canales de transmisión inflacionarios, de manera que se permita estudiar el comportamiento de los precios de los productos desde el momento en que ellos ingresan a los canales de comercialización.

El cálculo del IPP se inició en el año 1990 en el Banco de la República. Este indicador tenía como propósito general elaborar un conjunto de índices para medir los cambios en los precios de una canasta de bienes representativa de la oferta interna de la economía, en la primera etapa de comercialización.

En 1999, se rediseñó el IPP con el fin de construir una familia de índices que permitieran hacerle seguimiento a la evolución de precios por el lado de la oferta. Se tomaron los balances oferta utilización de cuentas nacionales que incluyen el valor agregado de la economía con el objetivo de excluir la demanda intermedia que participa en el proceso productivo y reflejar una más cercana evolución de precios entre productores y consumidores.

A partir del 2007 el DANE, asume la elaboración del índice con el objetivo institucional de dar continuidad a las cifras realizando las mejoras y complementos técnicos requeridos.

Fue así que el DANE asumió el diseño metodológico de este índice, dadas las ventajas en el manejo de información que posee. Entre ellas se encuentran: el garantizar la actualización y ampliación de la estructura de las ponderaciones; contar con la infraestructura para la recolección de información de manera masiva; tener los directorios propios actualizados de las empresas del país con información para su ubicación y nivel de producción y poseer un grupo de encuestadores y técnicos especialistas en muestreo así como los elementos jurídicos para solicitar los datos de precios que requiera de las empresas informantes.

A partir del año 2015, se publica el rediseño del IPP que corresponde a la más reciente revisión del índice. Comprende:

- Publicación del Índice de la Producción Nacional, el cual incluye bienes Producidos en el País sin importar el destino de consumo.

- Actualización de ponderaciones: La estructura anterior era base 2000 y la nueva estructura son base 2011.
- Aplicación de ponderaciones flexibles obtenidas de la información de la EAM (Encuesta Anual Manufacturera) 2012, Comercio Exterior 2009-2012, ENA (Encuesta Nacional Agropecuaria) 2012, SIPSA (Sistema de Información de Precios y Abastecimiento del sector Agropecuario).
- Actualización de las Canastas Nacional, Exportado e Importado tomando como insumo la EAM (Encuesta Anual Manufacturera) 2012, información de comercio Exterior 2009-2012 e información de los equilibrios de Cuentas Nacionales 2011.
- Utilización de la nomenclatura actualizada CIIU versión 4 A.C (enero 2012) y CPC versión 2 (julio 2013) publicada por la Dirección de Regulación, Planeación, Estandarización y Normalización-DIRPEN que hace parte del DANE.
- Implementación de la Nueva Plataforma Oracle para cálculo de IPP.
- Adopción de un sistema de imputación internacionalmente aceptado, que permite afrontar la falta temporal de información por parte de fuentes informantes.
- Indexación de las ponderaciones año 2014.

De esta manera, el DANE logró un índice rediseñado que se ajusta a la dinámica actual de precios del sector productivo del país, con una cobertura nacional y sobre la base de los balances oferta-utilización de cuentas nacionales.

Es importante recalcar que el DANE garantiza la publicación del Índice de Precios de Oferta Interna de la forma habitual.

1. RESULTADOS DEL MES DE ABRIL.

1.1 Comportamiento mensual del Índice de Precios de la Producción Nacional, según componentes

El IPP de la producción nacional, en abril de 2016 presentó una variación de -0,41%.

Tabla 1
IPP - Producción Nacional
Variación mensual
Abril 2016

| Índice | Variación % Abril | | Dic 2014=100 |
|---------------------------------|----------------------|---------------------|--------------------------------------|
| | 2015 | 2016 | Diferencia Puntos Porcentuales |
| | Abr 2015 / Mar 2015 | Abr 2016 / Mar 2016 | |
| Total Producción Nacional* | -1,35 | -0,41 | 0,94 |
| Producidos para consumo interno | 0,03 | 0,61 | 0,58 |
| Exportados | -5,03 | -3,26 | 1,77 |

Fuente: DANE – IPP

* Este índice inició su publicación a partir de enero de 2015.

1.2. Comportamiento de la variación mensual del Índice de Precios de Producción Nacional, según secciones de la Clasificación Internacional Industrial Uniforme adaptada para Colombia – CIU Rev.4.0

En abril de 2016, el único sector que registró una variación inferior a la media fue Minería con -2,10%. Los sectores de Industria (-0,39%) y Agricultura y pesca (1,14%) presentaron variaciones superiores a la media (-0,41%).

Gráfico 1
Variación mensual por secciones CIU 4
Abril 2016

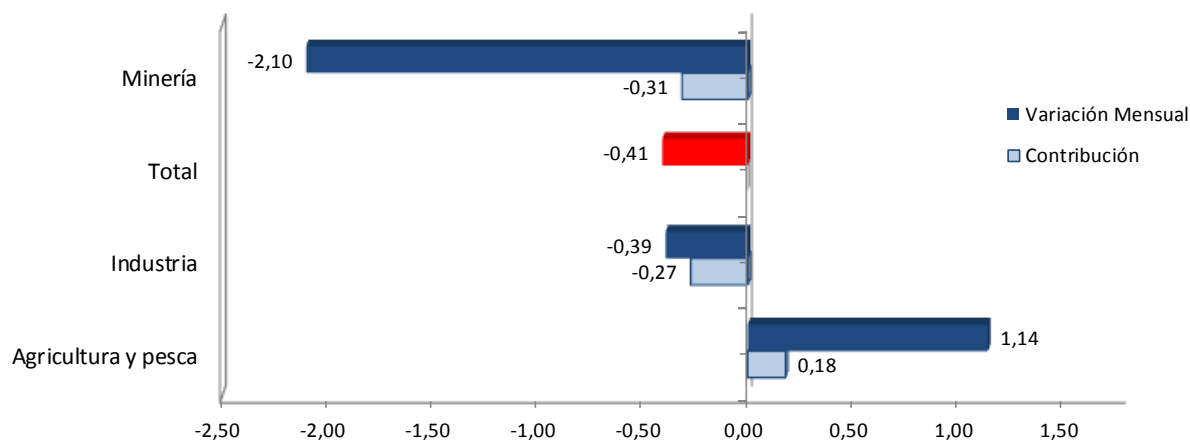

Fuente: DANE – IPP

Tabla 2
IPP – Producción Nacional
Contribución mensual según secciones CIU 4
Abril 2016

| Sección CIU | Contribuciones Puntos Porcentuales |
|----------------------------|------------------------------------|
| | 2016 |
| Minería | -0,31 |
| Industria | -0,27 |
| Agricultura y pesca | 0,18 |

Fuente: DANE – IPP

1.3. Variación y contribución mensual, de las subclases según Clasificación Central de Productos adaptada para Colombia – CPC Rev.2.0

Las subclases CPC que se destacaron por su contribución negativa en el mes, fueron: hulla sin aglomerar (-12,94%), oro en bruto (-6,03%) y flores y capullos cortados (-6,35%), que en conjunto restaron 0,86 puntos porcentuales a la variación del Índice de Precios de la Producción Nacional.

En contraste, las principales contribuciones positivas a la variación correspondieron a las siguientes subclases CPC: aceites de petróleo (4,27%), plátanos (11,98%) y huevos de gallina (12,73%), que en conjunto aportaron 0,54 puntos porcentuales a la variación del Índice de Precios de la Producción Nacional.

Tabla 3
Variación mensual del índice de precios de la producción nacional por secciones y las respectivas subclases CPC
Abril 2016

| EXPLORACION DE MINAS Y CANTERAS | | | |
|---|--|------------------|---------------------|
| Variación -2,10% Contribución -0,31 | | | |
| SUBCLASE CPC | DESCRIPCIÓN | Variación | Contribución |
| 11010 | Hulla, sin aglomerar | -12,94 | -0,65 |
| 12020 | Gas natural licuado o en estado gaseoso | -2,32 | -0,01 |
| 14210 | Minerales de cobre y sus concentrados | -3,34 | 0,00 |
| 15311 | Arenas y gravas naturales (excepto las arenas metalíferas de la división 14) | -4,66 | 0,00 |
| 14242 | Minerales de oro y platino y sus concentrados | 0,00 | 0,00 |
| 12010 | Aceites de petróleo y aceites obtenidos de minerales bituminosos, crudos | 4,27 | 0,35 |

| INDUSTRIAS MANUFACTURERAS | | | |
|---|--|------------------|---------------------|
| Variación -0,39% Contribución -0,27 | | | |
| SUBCLASE CPC | DESCRIPCIÓN | Variación | Contribución |
| 41320 | Oro (incluso oro platinado) en bruto, semilabrado o en polvo | -6,03 | -0,14 |
| 23161 | Arroz, semiblanqueado, blanqueado o molido | -2,46 | -0,05 |
| 21121 | Carne de pollo, fresca o refrigerada | -1,47 | -0,02 |
| 49121 | Chasis equipados con motores, para vehículos automotores | 8,26 | 0,03 |
| 21111 | Carne de ganado bovino, fresca o refrigerada | 2,07 | 0,04 |
| 33370 | Otros Combustibles | 7,21 | 0,05 |

| AGRICULTURA, GANADERÍA, CAZA, SILVICULTURA Y PESCA | | | |
|---|---|------------------|---------------------|
| Variación 1,14% Contribución 0,18 | | | |
| SUBCLASE CPC | DESCRIPCIÓN | Variación | Contribución |
| 01313 | Plátanos | 11,98 | 0,10 |
| 02310 | Huevos de gallina con cáscara, frescos | 12,73 | 0,09 |
| 02111 | Ganado bovino | 3,78 | 0,08 |
| 01320 | Cítricos | -9,76 | -0,04 |
| 01251 | Zanahorias y nabos | -39,04 | -0,05 |
| 01962 | Flores y capullos cortados, para ramilletes, coronas, arreglos florales y artículos similares | -6,35 | -0,07 |

Fuente: DANE – IPP

2. RESULTADOS AÑO CORRIDO

2.1. Comportamiento de la variación año corrido del IPP, según componentes

El IPP de la producción nacional, en lo corrido de 2016 hasta abril presentó una variación de 0,27%.

Tabla 4
IPP - Producción Nacional
Variación año corrido
Abril 2016

| Índice | Variación % Abril | | Dic 2014=100 |
|---------------------------------|----------------------|---------------------|--------------------------------------|
| | 2015 | 2016 | Diferencia Puntos Porcentuales |
| | Abr 2015 / Dic 2014 | Abr 2016 / Dic 2015 | |
| Total Producción Nacional* | -0,92 | 0,27 | 1,19 |
| Producidos para consumo interno | 1,51 | 3,32 | 1,81 |
| Exportados | -7,13 | -7,68 | -0,55 |

Fuente: DANE – IPP

* Este índice inició su publicación a partir de enero de 2015.

2.2. Comportamiento de la variación año corrido del IPP, según secciones de la Clasificación Internacional Industrial Uniforme adaptada para Colombia – CIU Rev. 4.0

En lo corrido de 2016 hasta abril, los sectores de Agricultura y pesca (6,07%) e Industria (1,03%) presentaron variaciones superiores a la media (0,27%), mientras que el sector de Minería (-8,43%) fue el único que registró una variación inferior a la media.

Gráfico 2
Variación año corrido por secciones CIU 4
Abril 2016

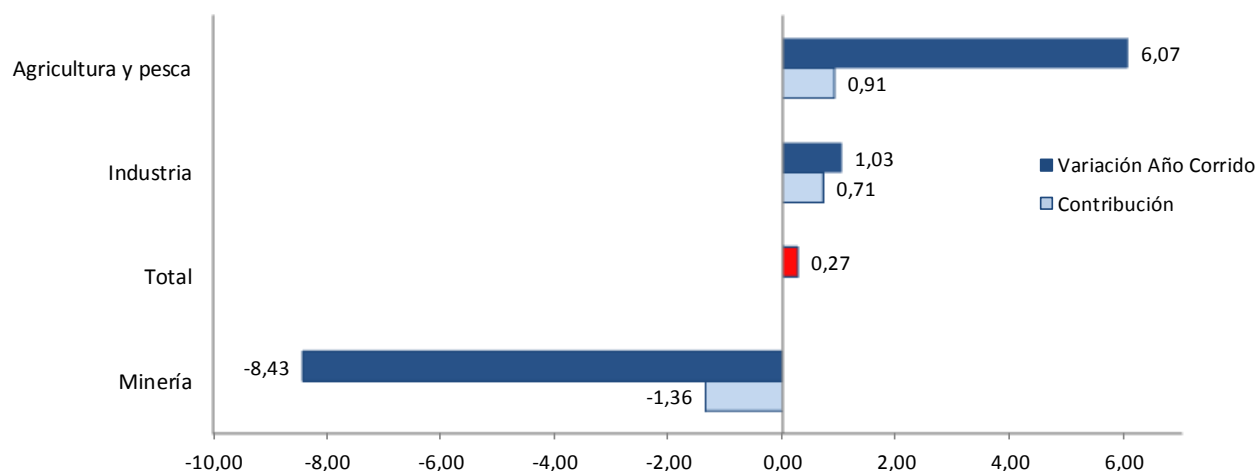

Fuente: DANE – IPP

Tabla 5
IPP – Producción Nacional
Contribución año corrido según secciones CIU 4
Abril 2016

| Sección CIU | Contribuciones Puntos Porcentuales |
|----------------------------|------------------------------------|
| | 2016 |
| Agricultura y pesca | 0,91 |
| Industria | 0,71 |
| Minería | -1,36 |

Fuente: DANE – IPP

2.3. Variación y contribución en el año corrido, de las subclases según Clasificación Central de Productos adaptada para Colombia - CPC Rev. 2.0

Las subclases CPC que se destacaron por su contribución positiva en lo corrido del año, fueron: papas (50,33%), arroz semiblanqueado (17,30%) y minerales de oro y platino (21,69%), que en conjunto aportaron 0,87 puntos porcentuales a la variación del Índice de Precios de la Producción Nacional.

En contraste, las principales contribuciones negativas a la variación correspondieron a las siguientes subclases CPC: aceites de petróleo (-13,59%), hulla sin aglomerar (-4,54%) y otros combustibles (-21,32%), que en conjunto restaron 1,74 puntos porcentuales a la variación del Índice de Precios de la Producción Nacional.

Tabla 6
Variación año corrido del índice de precios de la producción nacional por secciones y las respectivas subclases CPC
Abril 2016

| AGRICULTURA, GANADERIA, CAZA, SILVICULTURA Y PESCA | | | |
|---|---|------------------|---------------------|
| Variación 6,07% Contribución 0,91 | | | |
| SUBCLASE CPC | DESCRIPCIÓN | Variación | Contribución |
| 01510 | Papas | 50,33 | 0,33 |
| 02211 | Leche cruda de vaca | 9,86 | 0,13 |
| 01320 | Cítricos | 41,22 | 0,12 |
| 01350 | Frutas de pepita y frutas de hueso | -30,68 | -0,05 |
| 01962 | Flores y capullos cortados, para ramilletes, coronas, arreglos florales y artículos similares | -6,84 | -0,07 |
| 01234 | Tomates | -40,61 | -0,15 |

| INDUSTRIAS MANUFACTURERAS | | | |
|--|--|------------------|---------------------|
| Variación 1,03% Contribución 0,71 | | | |
| SUBCLASE CPC | DESCRIPCIÓN | Variación | Contribución |
| 23161 | Arroz, semiblanqueado, blanqueado o molido | 17,30 | 0,31 |
| 41320 | Oro (incluso oro platinado) en bruto, semilabrado o en polvo | 6,75 | 0,14 |
| 21111 | Carne de ganado bovino, fresca o refrigerada | 5,24 | 0,10 |
| 33311 | Gasolina para automotores | -3,55 | -0,10 |
| 21121 | Carne de pollo, fresca o refrigerada | -6,14 | -0,11 |
| 33370 | Otros Combustibles | -21,32 | -0,20 |

| EXPLOTACION DE MINAS Y CANTERAS | | | |
|--|--|------------------|---------------------|
| Variación -8,43% Contribución -1,36 | | | |
| SUBCLASE CPC | DESCRIPCIÓN | Variación | Contribución |
| 12010 | Aceites de petróleo y aceites obtenidos de minerales bituminosos, crudos | -13,59 | -1,34 |
| 11010 | Hulla, sin aglomerar | -4,54 | -0,21 |
| 12020 | Gas natural licuado o en estado gaseoso | -6,81 | -0,04 |
| 15320 | Cantos, gravas, piedras partidas o trituradas, macadán; gravilla, lasca y polvos de piedra | -7,71 | 0,00 |
| 15311 | Arenas y gravas naturales (excepto las arenas metalíferas de la división 14) | -7,71 | 0,00 |
| 14242 | Minerales de oro y platino y sus concentrados | 21,69 | 0,23 |

Fuente: DANE – IPP

3. RESULTADOS DOCE MESES

3.1. Comportamiento de la variación doce meses del IPP, según componentes

El IPP de la producción nacional presentó una variación de 6,75% durante los últimos doce meses.

Tabla 7
IPP - Producción Nacional
Variación doce meses
Abril 2016

| Índice | Variación % Abril | | Dic 2014=100 |
|-----------------------------------|----------------------|---------------------|--------------------------------------|
| | 2015 | 2016 | Diferencia Puntos Porcentuales |
| | Abr 2015 / Abr 2014 | Abr 2016 / Abr 2015 | |
| Total Producción Nacional* | - | 6,75 | - |
| Producidos para consumo interno** | - | 7,89 | - |
| Exportados** | - | 3,54 | - |

Fuente: DANE – IPP

* Este índice inició su publicación a partir de enero de 2015.

** Es importante recalcar que la estructura y nomenclatura de IPP en el año 2014 es diferente a la del año 2015, por tal motivo no se genera variación doce meses dado que no hay comparabilidad.

3.2. Comportamiento de la variación doce meses del IPP, según secciones de la Clasificación Internacional Industrial Uniforme adaptada para Colombia – CIIU Rev. 4.0

En los últimos doce meses los sectores de Agricultura y pesca (18,21%) e Industria (6,92%) presentaron variaciones superiores a la media (6,75%), mientras que el sector de Minería (-4,02%) fue el único que registró una variación inferior a la media.

Gráfico 3
Variación doce meses por secciones CIU 4
Abril 2016

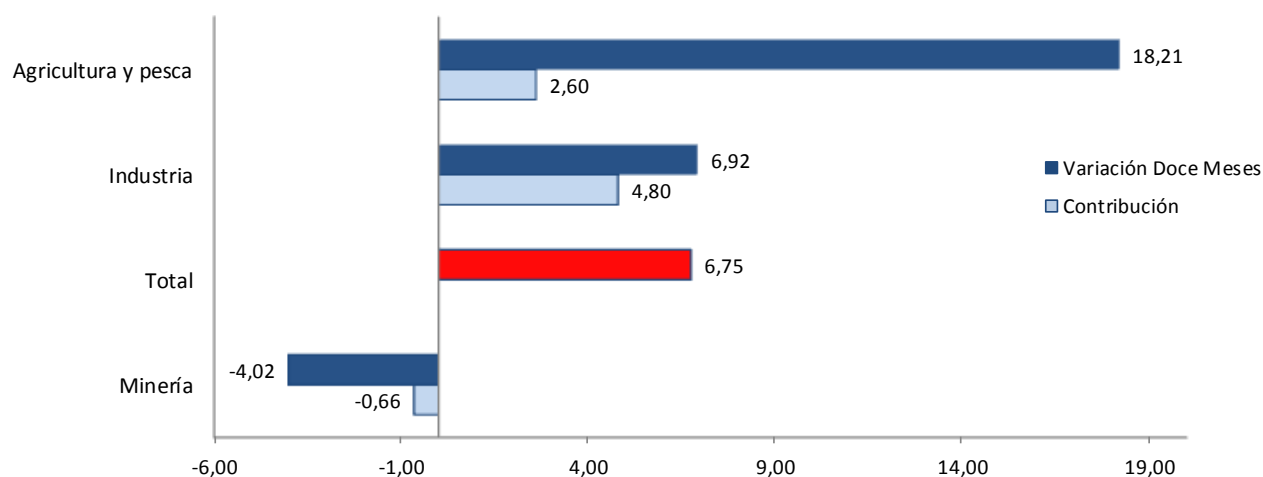

Fuente: DANE – IPP

Tabla 8
IPP – Producción Nacional
Contribución doce meses según secciones CIU 4
Abril 2016

| Sección CIU | Contribuciones Puntos Porcentuales |
|---------------------|------------------------------------|
| | 2016 |
| Industria | 4,80 |
| Agricultura y pesca | 2,60 |
| Minería | -0,66 |

Fuente: DANE – IPP

3.3. Variación y contribución doce meses, de las subclases según Clasificación Central de Productos adaptada para Colombia - CPC Rev. 2.0

Las subclases CPC que se destacaron por su contribución positiva en los últimos doce meses fueron: hulla sin aglomerar (13,52%), oro en bruto (24,27%) y minerales de oro y

platino (34,34%), que en conjunto aportaron 1,37 puntos porcentuales a la variación del Índice de Precios de la Producción Nacional.

En contraste, las principales contribuciones negativas a la variación correspondieron a las siguientes subclases CPC: aceites de petróleo (-15,45%), otros combustibles (-31,38%) y combustibles tipo diésel (-10,44%), que en conjunto restaron 2,13 puntos porcentuales a la variación del Índice de Precios de la Producción Nacional.

Tabla 9
Variación doce meses del índice de precios de la producción nacional por secciones y las respectivas subclases CPC
Abril 2016

| INDUSTRIAS MANUFACTURERAS | | | |
|---|--|------------------|---------------------|
| Variación 6,92% Contribución 4,80 | | | |
| SUBCLASE CPC | DESCRIPCIÓN | Variación | Contribución |
| 41320 | Oro (incluso oro platinado) en bruto, semilabrado o en polvo | 24,27 | 0,47 |
| 23511 | Azúcar de caña | 37,60 | 0,23 |
| 21111 | Carne de ganado bovino, fresca o refrigerada | 9,24 | 0,19 |
| 41114 | Ferroníquel | -21,68 | -0,10 |
| 33351 | Combustibles tipo diésel | -10,44 | -0,11 |
| 33370 | Otros Combustibles | -31,38 | -0,36 |

| AGRICULTURA, GANADERIA, CAZA, SILVICULTURA Y PESCA | | | |
|---|--|------------------|---------------------|
| Variación 18,21% Contribución 2,60 | | | |
| SUBCLASE CPC | DESCRIPCIÓN | Variación | Contribución |
| 01510 | Papas | 43,10 | 0,31 |
| 01250 | Hortalizas de raíz, bulbosas y tuberosas | 72,07 | 0,25 |
| 02111 | Ganado bovino | 11,76 | 0,24 |
| 02100 | Animales vivos | -1,05 | -0,01 |
| 01592 | Yuca | -4,05 | -0,01 |
| 01350 | Frutas de pepita y frutas de hueso | -26,82 | -0,04 |

| EXPLOTACION DE MINAS Y CANTERAS | | | |
|---|--|------------------|---------------------|
| Variación -4,02% Contribución -0,66 | | | |
| SUBCLASE CPC | DESCRIPCIÓN | Variación | Contribución |
| 12010 | Aceites de petróleo y aceites obtenidos de minerales bituminosos, crudos | -15,45 | -1,65 |
| 14210 | Minerales de cobre y sus concentrados | -10,38 | 0,00 |
| 15311 | Arenas y gravas naturales (excepto las arenas metalíferas de la división 14) | 19,90 | 0,00 |
| 12020 | Gas natural licuado o en estado gaseoso | 17,53 | 0,09 |
| 14242 | Minerales de oro y platino y sus concentrados | 34,34 | 0,35 |
| 11010 | Hulla, sin aglomerar | 13,52 | 0,55 |

4. VARIACIONES MENSUALES POR PROCEDENCIAS

4.1. Índice de Precios de Producidos para Consumo Interno (PYC) *

Tabla 10
Variación mensual Índice de precios de Producidos para Consumo Interno (PYC) y contribución mensual según secciones CIIU 4
Abril 2016

| CÓDIGO | DESCRIPTIVA | MENSUAL | |
|--------|--|-------------|--------------|
| | | Variación | Contribución |
| | TOTAL PRODUCIDOS PARA CONSUMO INTERNO | 0,61 | |
| A | Agricultura, Ganadería, Caza, Silvicultura y Pesca | 1,91 | 0,36 |
| C | Industrias Manufactureras | 0,30 | 0,23 |
| B | Explotación De Minas Y Canteras | 0,40 | 0,02 |

Fuente: DANE – IPP

Tabla 11
Principales contribuciones positivas por subclase CPC de Producidos para Consumo Interno (PYC)
Abril 2016

| CPC | Descripción | MENSUAL | |
|-------|--|-----------|--------------|
| | | Variación | Contribución |
| 01313 | Plátano y otros | 11,98 | 0,13 |
| 02310 | Huevos de gallina con cáscara, frescos | 12,73 | 0,13 |
| 02111 | Ganado bovino | 3,92 | 0,11 |
| 01250 | Hortalizas de raíz, bulbosas y tuberosas | 15,44 | 0,10 |
| 01240 | Legumbres verdes | 26,57 | 0,07 |

Fuente: DANE – IPP

* En la página web se encuentra la correlativa entre la CPC 1 y CPC 2; así como la correlativa CIIU 3 y CIIU 4, con el fin que el usuario cuente con las herramientas suficientes para realizar ejercicios de empalme o comparación con las series históricas publicadas a todos los niveles de desagregación.

Tabla 12
Principales contribuciones negativas por subclase CPC de Producidos para Consumo Interno (PYC)
Abril 2016

| CPC | Descripción | MENSUAL | |
|-------|--|-----------|--------------|
| | | Variación | Contribución |
| 23161 | Arroz, semiblanqueado, blanqueado o molido | -2,46 | -0,07 |
| 01251 | Zanahorias y nabos | -39,04 | -0,06 |
| 01320 | Cítricos | -9,76 | -0,06 |
| 01210 | Hortalizas de hoja o de tallo | -18,20 | -0,05 |
| 01350 | Frutas de pepita y frutas de hueso | -25,62 | -0,05 |

Fuente: DANE – IPP

4.2 Índice de Precios de Importados *

Tabla 13
Variación mensual Índice de Precios de Importados y contribución mensual según secciones CIIU 4
Abril 2016

| CÓDIGO | DESCRIPTIVA | MENSUAL | |
|--------|--|--------------|--------------|
| | | Variación | Contribución |
| | TOTAL IMPORTADOS | -2,37 | |
| C | Industrias Manufactureras | -2,36 | -2,26 |
| A | Agricultura, Ganadería, Caza, Silvicultura y Pesca | -2,61 | -0,11 |
| B | Explotación De Minas Y Canteras | -3,29 | -0,01 |

Fuente: DANE – IPP

* En la página web se encuentra la correlativa entre la CPC 1 y CPC 2; así como la correlativa CIIU 3 y CIIU 4, con el fin que el usuario cuente con las herramientas suficientes para realizar ejercicios de empalme o comparación con las series históricas publicadas a todos los niveles de desagregación.

Tabla 14
Principales contribuciones negativas por subclase CPC de Importados
Abril 2016

| CPC | Descripción | MENSUAL | |
|-------|---|-----------|--------------|
| | | Variación | Contribución |
| 33330 | Otros aceites livianos de petróleo y aceites ligeros obtenidos de minerales bituminosos (excepto los aceites crudos); preparados ligeros | -7,05 | -0,13 |
| 49129 | Otras partes, piezas y accesorios. de vehículos automotores | -2,97 | -0,12 |
| 49113 | Automóviles y otros vehículos automotores diseñados principalmente para el transporte de personas | -1,73 | -0,09 |
| 34160 | Compuestos orgánicos del azufre y otros compuestos orgánicos e inorgánicos; otros compuestos heterocíclicos, ácidos nucleicos y sus sales | -6,17 | -0,09 |
| 33360 | Gasóleos (gas oils) | -4,60 | -0,08 |

Fuente: DANE – IPP

Tabla 15
Principales contribuciones positivas por subclase CPC de Importados
Abril 2016

| CPC | Descripción | MENSUAL | |
|-------|--|-----------|--------------|
| | | Variación | Contribución |
| 29300 | Calzado con suela y parte superior elaborados de caucho o plástico, cuero o materiales textiles, diferentes de zapatos deportivos, otros | 1,08 | 0,01 |
| 21535 | Aceite de palma, crudo | 6,51 | 0,01 |
| 48121 | Aparatos de electrodiagnóstico utilizados en medicina, cirugía, odontología o veterinaria | 3,47 | 0,01 |
| 45240 | Máquinas automáticas para el procesamiento de datos, presentadas en forma de sistemas | 0,72 | 0,00 |
| 35260 | Medicamentos para uso terapéutico o profiláctico | 0,27 | 0,00 |

Fuente: DANE – IPP

4.3 Índice de Precios de Exportados *

Tabla 16
Variación mensual Índice de Precios de Exportados y contribución mensual según secciones CIU 4
Abril 2016

| CÓDIGO | DESCRIPTIVA | MENSUAL | |
|--------|--|--------------|--------------|
| | | Variación | Contribución |
| | TOTAL EXPORTADOS | -3,26 | |
| C | Industrias Manufactureras | -3,27 | -1,67 |
| B | Explotación De Minas Y Canteras | -2,92 | -1,25 |
| A | Agricultura, Ganadería, Caza, Silvicultura y Pesca | -5,55 | -0,34 |

Fuente: DANE – IPP

Tabla 17
Principales contribuciones negativas por subclase CPC de Exportados
Abril 2016

| CPC | Descripción | MENSUAL | |
|-------|---|-----------|--------------|
| | | Variación | Contribución |
| 11010 | Hulla, sin aglomerar | -13,29 | -2,46 |
| 41320 | Oro (incluso oro platinado) en bruto, semilabrado o en polvo | -6,03 | -0,51 |
| 01962 | Flores y capullos cortados, para ramilletes, coronas, arreglos florales y artículos similares | -6,72 | -0,26 |
| 33311 | Gasolina para automotores | -4,66 | -0,10 |
| 33360 | Gasóleos (gas oils) | -4,66 | -0,09 |

Fuente: DANE – IPP

* En la página web se encuentra la correlativa entre la CPC 1 y CPC 2; así como la correlativa CIU 3 y CIU 4, con el fin que el usuario cuente con las herramientas suficientes para realizar ejercicios de empalme o comparación con las series históricas publicadas a todos los niveles de desagregación.

Tabla 18
Principales contribuciones positivas por subclase CPC de Exportados
Abril 2016

| CPC | Descripción | MENSUAL | |
|-------|--|-----------|--------------|
| | | Variación | Contribución |
| 12010 | Aceites de petróleo y aceites obtenidos de minerales bituminosos, crudos | 5,19 | 1,23 |
| 33370 | Otros Combustibles | 13,58 | 0,17 |
| 21535 | Aceite de palma, crudo | 2,16 | 0,01 |
| 34310 | Sustancias colorantes orgánicas sintéticas y sus derivados | 13,04 | 0,00 |
| 21131 | Carne de ganado bovino, congelada | 11,32 | 0,00 |

Fuente: DANE – IPP

5. BIENES FINALES*

5.1. Variación mensual

En el mes de abril, los precios de los bienes finales importados registraron una reducción de 1,98%, el IPP de los bienes finales de la oferta interna presentó una reducción de 0,08% y los precios de los bienes finales producidos y consumidos presentaron un incremento de 0,69%.

Gráfico 4
Variación mensual del IPP de los Bienes Finales
Abril 2016

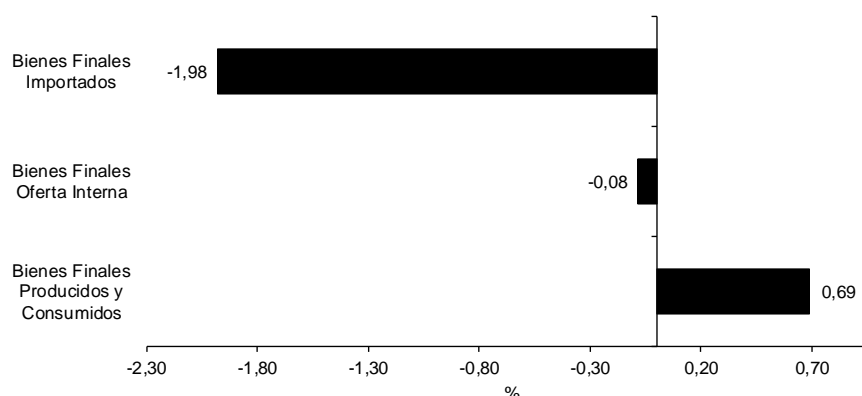

Fuente: DANE – IPP

Tabla 19
Variación Mensual
IPP -BIENES FINALES según secciones CIU 4
Abril 2016

| SECCIONES CIU | Bienes Finales | | |
|--|----------------|-------------------------|------------|
| | Oferta Interna | Producidos y Consumidos | Importados |
| Agricultura, Ganadería, Caza, Silvicultura y Pesca | 2,52 | 2,70 | -1,48 |
| Explotación de Minas y Canteras | -1,71 | 0,47 | -3,78 |
| Industrias Manufactureras | -0,37 | 0,38 | -1,98 |

Fuente: DANE - IPP

* En la página web se encuentra la correlativa entre la CPC 1 y CPC 2; así como la correlativa CIU 3 y CIU 4, con el fin que el usuario cuente con las herramientas suficientes para realizar ejercicios de empalme o comparación con las series históricas publicadas a todos los niveles de desagregación.

6. CLASIFICACIÓN POR USO O DESTINO ECONÓMICO*

6.1 Variación Mensual

Durante el mes de abril la variación más negativa se presentó en bienes de capital (-1,25%), mientras que los bienes de consumo final presentaron la única variación positiva (0,43%).

Gráfico 5
Variación mensual CUODE – TOTALES
Abril 2016

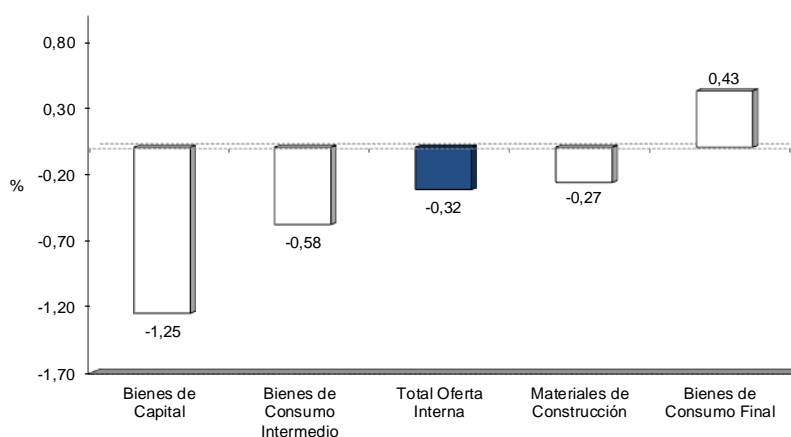

Fuente: DANE – IPP

Tabla 20
Variación Mensual
CUODE, según secciones CIU 4
Abril 2016

| DESCRIPTIVA | Consumo Intermedio | Bienes de Capital | Consumo Final | Materiales de Construcción |
|--|--------------------|-------------------|---------------|----------------------------|
| Totales por Destino Económico | -0,58 | -1,25 | 0,43 | -0,27 |
| Agricultura, Ganadería, Caza, Silvicultura y Pesca | 0,93 | 3,47 | 2,49 | -0,02 |
| Explotación de Minas y Canteras | 0,33 | 0,47 | ** | -3,78 |
| Industrias Manufactureras | -1,07 | -1,41 | 0,07 | -0,26 |

Fuente: DANE – IPP

* En la página web se encuentra la correlativa entre la CPC 1 y CPC 2; así como la correlativa CIU 3 y CIU 4, con el fin que el usuario cuente con las herramientas suficientes para realizar ejercicios de empalme o comparación con las series históricas publicadas a todos los niveles de desagregación.

** Para esta sección no aplica este tipo de productos

FICHA METODOLÓGICA

| CRITERIO | DESCRIPCIÓN |
|--|--|
| NOMBRE DE OPERACIÓN ESTADÍSTICA | ÍNDICE DE PRECIOS DEL PRODUCTOR |
| SIGLA DE LA OPERACIÓN ESTADÍSTICA | IPP |
| ANTECEDENTES | <p>El cálculo del IPP se inició en el año 1990 en el Banco de la República. Este indicador tenía como propósito general elaborar un conjunto de índices para medir los cambios en los precios de una canasta de bienes representativa de la oferta interna de la economía, en la primera etapa de comercialización.</p> <p>En 1999, se rediseñó el IPP con el fin de construir una familia de índices que permitieran hacerle seguimiento a la evolución de precios por el lado de la oferta. Se tomaron los balances oferta utilización de cuentas nacionales que incluyen el valor agregado de la economía con el objetivo de excluir la demanda intermedia que participa en el proceso productivo y reflejar una más cercana evolución de precios entre productores y consumidores.</p> <p>A partir del 2007 el DANE asume la elaboración del índice con el objetivo institucional de dar continuidad a las cifras realizando las mejoras y complementos técnicos requeridos.</p> <p>En el año 2015, se publica el rediseño del IPP que corresponde a la más reciente revisión del índice. Comprende: la publicación del índice de la Producción Nacional, actualización de las canastas y ponderaciones fijas, la inclusión en el cálculo de los ponderadores en el nivel flexible, mejoras en los métodos de imputación, actualización de las nomenclaturas CPC a la versión 2 y CIIU a la versión 4 A.C e indexación de las ponderaciones.</p> |
| OBJETIVO GENERAL | Proporcionar una medición de la variación mensual promedio de los precios de una canasta de bienes representativa de la producción nacional. |
| OBJETIVOS ESPECÍFICOS | <ul style="list-style-type: none"> • Elaborar un índice sobre la evolución de los precios para los bienes |

| | |
|--|---|
| | <p>de la producción nacional.</p> <ul style="list-style-type: none"> • Suministrar números índices para ejercicios técnicos de deflatación e indexación de valores monetarios, relacionados con la producción nacional. |
| ALCANCE TEMÁTICO | Información sobre la evolución de precios de un conjunto de bienes representativos de la producción nacional. |
| CONCEPTOS BÁSICOS | <p>Índice: Expresión numérica que acumula las variaciones porcentuales observadas.</p> <p>Variaciones porcentuales: Crecimiento porcentual del índice, entre dos periodos de tiempo.</p> <p>Contribuciones porcentuales: Aporte en puntos porcentuales de las variaciones individuales a la variación de un agregado.</p> <p>Participaciones porcentuales: Porcentaje de explicación de la contribución de cada nivel jerárquico (sección, división, grupo, clase o subclase) en la variación mensual, año corrido y doce meses del índice total.</p> |
| FUENTE DE DATOS (Tipo de operación) | El IPP es una investigación de tipo no probabilístico. Las fuentes informantes son seleccionadas con relación a los productos que se incluyen en la canasta del índice, a su posibilidad de reportar la información y a la continuidad en la producción o comercialización de los artículos. |
| VARIABLES | <p>Variables de Clasificación:</p> <p>Según Actividad Económica: Sección, División, Grupo y Clase. Según Productos: Subclase.</p> <p>Variable de Análisis: Precios de los bienes.</p> <p>Variable Calculada: Índices tipo Laspeyres. Promedio Geométrico en los precios relativos y Promedio Aritmético Ponderado en los siguientes niveles de agregación.</p> <p>Diseño de indicadores:</p> <ul style="list-style-type: none"> • ITRF= Índice de tasa de respuesta o cobertura por fuentes ITRF. • ITRR= Índice de tasa de respuesta o cobertura por registros ITRR. • INI= Índice de no imputación o estimación. • IDC1=Índice de Calidad1. • IDC2=Índice de Calidad2. |
| | Diseño de la operación estadística: |

INDICADORES

Variación mensual (VM): Es la relación del índice en el mes de referencia con el índice del mes anterior, menos 1 por 100.

$$VM = \left(\left(\frac{\text{Índice mes referencia}}{\text{Índice mes anterior}} \right) - 1 \right) * 100$$

Variación año corrido (VAC): Es la relación del índice en el mes de referencia con el índice del mes de diciembre del año anterior, menos 1 por 100.

$$VAC = \left(\left(\frac{\text{Índice mes referencia}}{\text{Índice diciembre año anterior}} \right) - 1 \right) * 100$$

Variación doce meses: Es la relación del índice en el mes de referencia con el índice del mismo mes del año anterior, menos 1 por 100.

$$V12M = \left(\left(\frac{\text{Índice mes referencia}}{\text{Índice mismo mes año anterior}} \right) - 1 \right) * 100$$

Contribución: Permite medir el aporte en puntos porcentuales de cada nivel jerárquico (subclase, clase, grupo, división, sección) a la variación mes, año corrido y doce meses del total del Índice de Precios del Productor.

Contribución mensual :

$$CM = \left(\frac{I_{a \text{ mes anterior}}}{\text{Índice TN mes anterior}} \right) * P_a * VM_a / 100$$

Contribución año corrido:

$$CAC = \left(\frac{I_{a \text{ diciembre año anterior}}}{\text{Índice TN diciembre anterior}} \right) * P_a * VAC_a / 100$$

Contribución doce meses:

$$C12M = \left(\frac{I_{a \text{ mismo mes año anterior}}}{\text{Índice TN mismo mes año anterior}} \right) * P_a * V12M_a / 100$$

Participación: Es el porcentaje de explicación de la contribución de cada nivel jerárquico (sección, división, grupo, clase o subclase) en la variación mensual, año corrido y doce meses del índice total.

| | |
|--|--|
| | <p>Participación Mensual (PM)</p> $PM = \left(\frac{CM \text{ nivel jerárquico}}{\text{Variación mensual TN}} \right) * 100$ <p>Participación Año corrido (PAC)</p> $PAC = \left(\frac{CAC \text{ nivel jerárquico}}{\text{Variación año corrido TN}} \right) * 100$ <p>Participación doce meses (P12M)</p> $P12M = \left(\frac{C12M \text{ nivel jerárquico}}{\text{Variación doce meses TN}} \right) * 100$ <p>a: Nivel jerárquico I_a: Índice del nivel jerárquico TN: Total Nacional P_a: Ponderación del nivel jerárquico VM_a: Variación mensual del artículo VAC_a: Variación año corrido del artículo $V12M_a$: Variación doce meses del artículo</p> <p>Diseño de indicadores:</p> <p>Indicador de Confiabilidad (ICFA): Determina el nivel de calidad de los procesos productivos de la investigación.</p> <p>ICFA = (ITRF + ITRR + INI+IDC1+IDC2) / 5</p> |
| PARÁMETROS A ESTIMAR O CALCULAR | Promedio geométrico de la variación de los precios y promedio ponderado de números índices. |
| NOMENCLATURAS Y CLASIFICACIONES | El IPP utiliza la Clasificación Central de Productos – CPC- Versión 2.0. A.C, la Clasificación Internacional Industrial Uniforme – CIIU – rev. 4.0 A.C y la Clasificación según uso o destino económico – CUODE. |
| UNIVERSO DE ESTUDIO | Empresas establecidas en el territorio nacional y que son productoras y/o comercializadoras. |
| POBLACIÓN OBJETIVO | Empresas productoras y comercializadoras. |

| | |
|--|--|
| UNIDADES ESTADÍSTICAS DE OBSERVACIÓN, MUESTREO Y ANÁLISIS | <p>Unidad de observación y muestreo: Empresas productoras y comercializadoras.</p> <p>Unidad de Análisis: Los precios de los bienes representativos de la producción nacional.</p> |
| MARCO ESTADÍSTICO | Total Nacional. |
| FUENTES DE INFORMACIÓN PRIMARIA Y/O SECUNDARIA | <p>Fuentes de información:</p> <p>Más de 56 establecimientos para el sector agropecuario y pesca. Alrededor de 3200 empresas manufactureras.</p> |
| DISEÑO MUESTRAL | El diseño muestral del IPP es no probabilístico, se toman las fuentes informantes de directorios nacionales de empresas relacionadas con cada uno de los sectores económicos; adicionalmente, se examina si cumple con requisitos mínimos de representatividad de la fuente informante en el sector, la estabilidad en la información que reporta la fuente y el cubrimiento nacional. |
| TAMAÑO DE MUESTRA | Aproximadamente 3.200 fuentes y alrededor de 15.000 cotizaciones en promedio. |
| PRECISIÓN REQUERIDA | No Aplica. |
| MANTENIMIENTO DE LA MUESTRA | El proceso de mantenimiento de la muestra se realiza por medio de reportes mensuales enviados por el área de Diseño Muestrales, donde se calculan los tamaños de muestra en función de la variabilidad del promedio geométrico y con un error relativo del 5%. |
| COBERTURA GEOGRÁFICA | Total nacional. |
| PERIODO DE REFERENCIA | Mes actual. |
| PERIODO DE RECOLECCIÓN | Entre el 15 y el 30 de cada mes. Para productos del sector agrícola, pecuario y pesca la recolección es semanal. |
| PERIODICIDAD DE LA RECOLECCIÓN | Mensual. |

| | |
|--|---|
| MÉTODO DE RECOLECCIÓN | Medios Electrónicos. Auto diligenciamiento aplicativo web. |
| DESAGREGACIÓN DE RESULTADOS | <p>Desagregación geográfica: Los resultados se entregan a un nivel consolidado nacional.</p> <p>Desagregación temática:</p> <p>Según Productos: (CPC Versión 2.0 A.C.).</p> <p>Según Actividad Económica (CIIU Revisión 4.0 A.C.): Sección, División, Grupo y Clase.</p> |
| FRECUENCIA DE ENTREGA DE RESULTADOS | Mensual, el cuarto día de cada mes siguiente al de referencia. |
| AÑOS Y PERIODOS DISPONIBLES | <p>Macrodatos: Serie empalmada del índice de Precios de la Producción Nacional (Total y Secciones), índice de precios de la Oferta Interna (Total y Secciones), Producidos y Consumidos, Importados y Exportados (Total), a partir de Junio de 1999 hasta la fecha. Por clasificación CUODE, Índices Totales de los Bienes de Consumo Final, Bienes de Capital, Bienes de Consumo Intermedio y Materiales de Construcción, se publica la serie a partir de Enero de 2001 hasta la fecha.</p> <p>Microdatos anonimizados: N.A.</p> <p>Metadato: Metodología Índice de Precios al Productor – IPP y Ficha metodológica.</p> <p>http://www.dane.gov.co/files/investigaciones/boletines/ipp/Ficha_IPP.pdf</p> |
| MEDIOS DE DIFUSIÓN | La información se difunde por medio de Boletines de Prensa, Comunicado de Prensa, Anexos y Presentación; los cuales se publican en la página oficial del DANE. Adicionalmente, las series históricas de índices, variaciones mensuales, año corrido y doce meses, contribuciones y participaciones se publican en las consultas dinámicas de la página. |

GLOSARIO¹

Bien de capital: Cualquier activo tangible que una organización utiliza para producir bienes o servicios, los bienes de capital pueden incluir edificios de oficinas, equipo y maquinaria. Los bienes de consumo son el resultado final de este proceso de producción.

Bien de consumo: Bien o servicio comprado y utilizado directamente por el usuario final, que no necesita de ninguna transformación productiva.

Bien intermedio: Son los bienes y servicios (diferentes a los activos fijos) que se utilizan como insumos en los procesos de producción de un establecimiento. Este tipo de productos se producen en otros sectores económicos o son importados. Además, podrían ser transformados o consumidos completamente durante el proceso de producción. La tierra, el trabajo y el capital son insumos primarios y no se incluyen entre los insumos intermedios. También llamados "productos intermedios".

Boletín de prensa: es un documento oficial que contiene la información principal acerca de la investigación.

Canasta básica: Conjunto representativo de bienes y servicios a los cuales la oficina de estadística le hace seguimiento de precios.

Comunicado de prensa: Es una comunicación oficial que contiene los datos de la investigación que será publicada de una manera condensada. Este puede definirse como un resumen del boletín de prensa que es difundido a los medios de comunicación.

Índice Agregado Elemental: "Un índice agregado elemental es un índice de precios para un agregado elemental que se compone solo de datos de precios".

Índice de precios al consumidor (IPC): Indicador estadístico que permite establecer el porcentaje de variación promedio de los precios de un conjunto de bienes de consumo final y servicios demandados o usados por los hogares.

Índice de precios del productor (IPP): Este índice mide la variación mensual promedio de los precios de una canasta de bienes representativa de la producción nacional en su primera etapa de comercialización.

Índice de precios Laspeyres: Un índice de precios se define como un índice de ponderación fija o de canasta fija que utiliza la canasta de bienes y servicios del período base. El período de base sirve como el período de referencia de las ponderaciones y el período de referencia de los precios.

¹ Las definiciones empleadas se tomaron de varias fuentes. Entre ellas están: Manual del Índice de Precios del Productor, teoría y práctica. (2004). Fondo Monetario Internacional. Washington D.C. También se empleó: Metodología del Índice de Precios al Consumidor. (1998). DANE. Colombia.

Número índice: Un número de índice es "una cantidad que muestra los cambios de una magnitud en el tiempo o en el espacio. Las características importantes en la construcción de un número de índice son su cobertura, período de base, sistema de ponderación y el método de promedio de observaciones."

Periodicidad de la recolección: Frecuencia de la recolección.

Unidad base: Es la unidad que se utiliza como una medida estándar de las cantidades asociadas con el precio observado, cuando la equivalencia de dicho precio no se corresponde con esta unidad. Esta conversión de precios es necesaria, ya que los precios sólo pueden compararse cuando se expresan en la misma unidad de peso, volumen o cantidad (en unidades).

Variación anual: Porcentaje de cambio calculado entre el período de referencia (t) y el mismo período del año previo (año t).

Variación año corrido: Porcentaje de cambio calculado entre el período transcurrido en el año actual y el mes de diciembre del año previo.

Variación mensual: Corresponde al cambio en el índice del mes actual comparado con el mes previo. Cuyas tasas se expresan como: $((Mt/Mt-1)-1) * 100$.



Si requiere información adicional, contáctenos a través del correo
contacto@dane.gov.co.

Departamento Administrativo Nacional de Estadística (DANE)
Bogotá, D.C. – Colombia

www.dane.gov.co