

# **Mercado Laboral**

***Actualización de la serie de  
poblaciones e indicadores de mercado  
laboral 2007-2021 de la GEIH marco  
2005 con factores de expansión con  
base en los retroproyecciones del  
CNPV 2018***

---

***Gran Encuesta Integrada  
de Hogares – GEIH***





## Contenido

---

1. Series de poblaciones
    - a. Población total según dominios y grupos de edades
  2. Cambio en la PET
    - a. Serie de población de 10 a 12 años según dominios
  3. Series mensuales de poblaciones e indicadores
  4. Series anuales de poblaciones e indicadores
  5. Series anuales de ocupados según actividad económica
6. Series anuales de ocupados según posición ocupacional
  7. Comparación de poblaciones e indicadores con efecto proyecciones y PET
  8. Mercado laboral 2021 con proyecciones 2018 y proyecciones 2005
  9. Mercado laboral 2020 – 2021 con proyecciones 2018



## Publicación de series de poblaciones e indicadores de mercado laboral con base en las retroproyecciones del CNPV 2018:

---

1. Anexo de publicación 2001-2021, con periodicidad mensual, trimestral y anual: **publicación el lunes 21 de febrero, 10:30 a.m.**
2. Presentación con resultados de poblaciones e indicadores: **publicación el lunes 21 de febrero, 10:30 a.m.**
3. Microdatos de los nuevos factores de expansión calibrados con base CNPV 2018: **publicación el lunes 21 de febrero a las 5:00 p.m.**

# 1 ***Mercado Laboral***

---

## **Series de poblaciones**

*2007 - 2021*



## Población total (PT) proyecciones censo 2005 y 2018

### Total Nacional

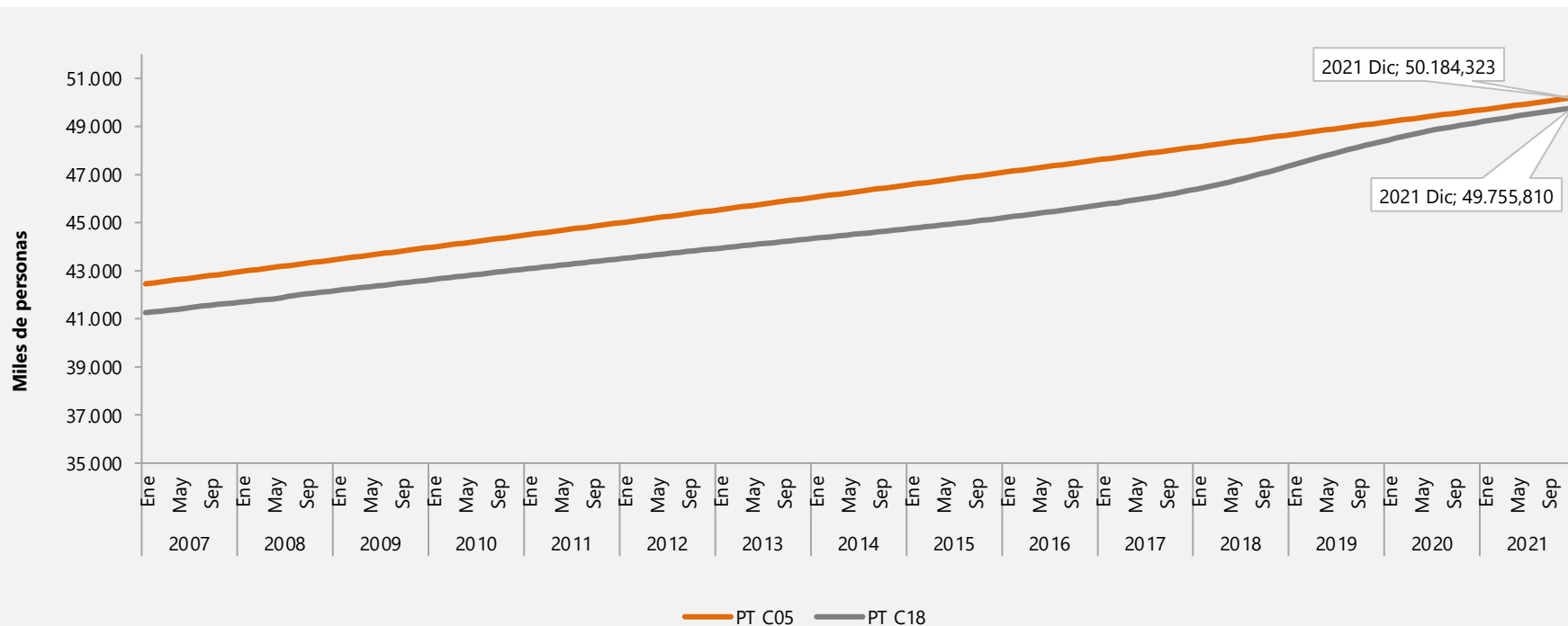

**Notas:** • El dominio total nacional no incluye la población de los departamentos de Amazonas, Arauca, Casanare, Guainía, Guaviare, Putumayo, Vaupés, Vichada y San Andrés.

**Fuente:** DANE, GEIH.

## Población total (PT) proyecciones censo 2005 y 2018

Total 13 ciudades y A.M.

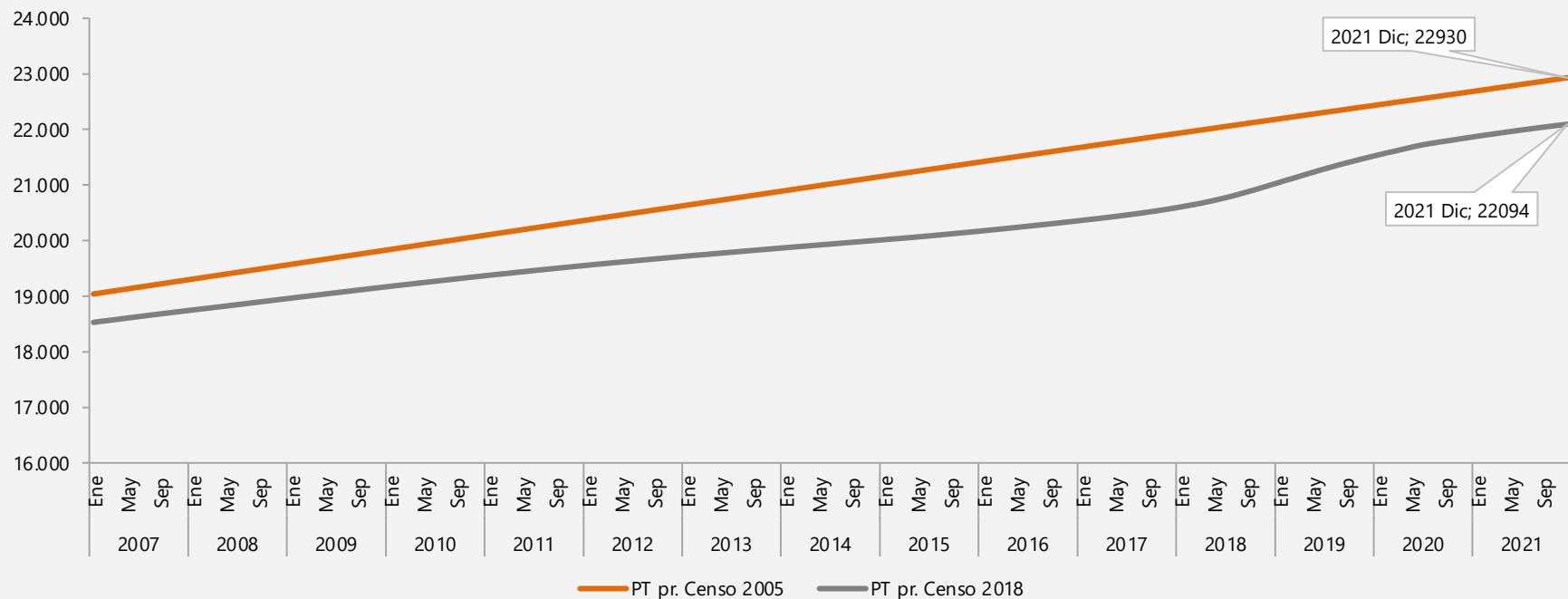

## Población total (PT) proyecciones censo 2005 y 2018

### Total 10 ciudades

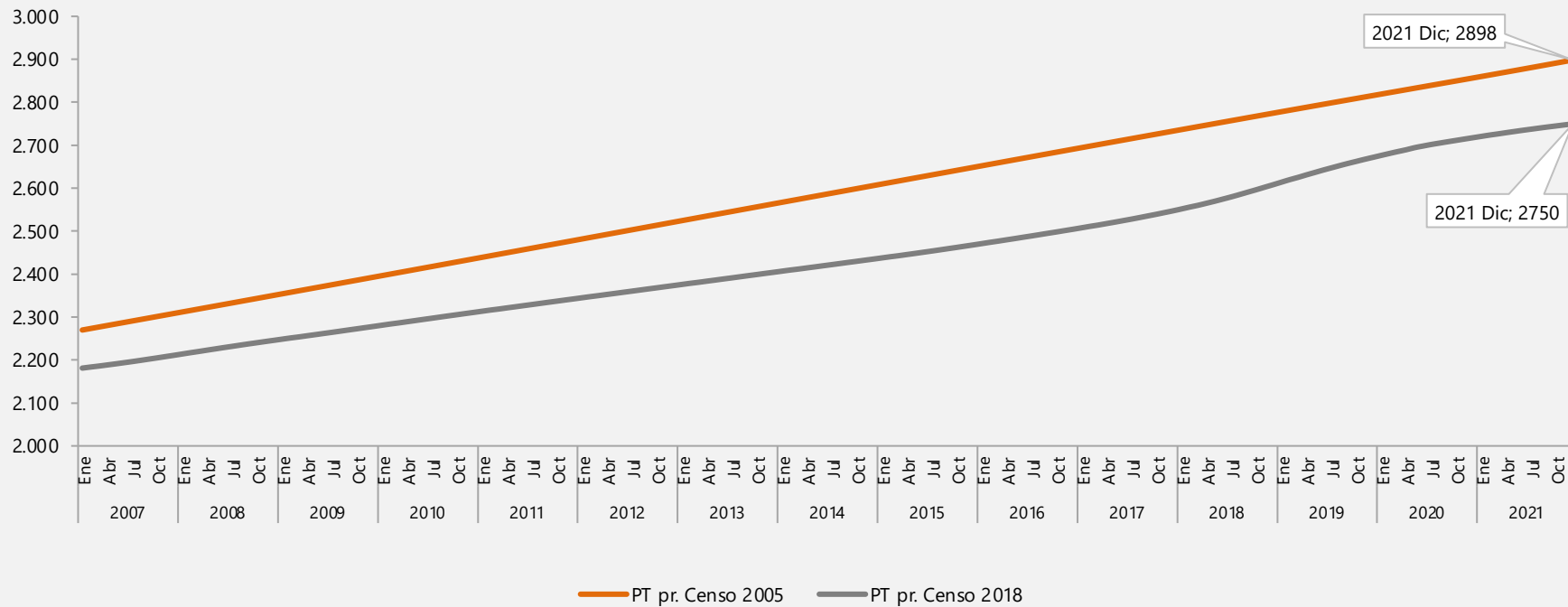

## Población total (PT) proyecciones censo 2005 y 2018

### Total Centros poblados y rural disperso

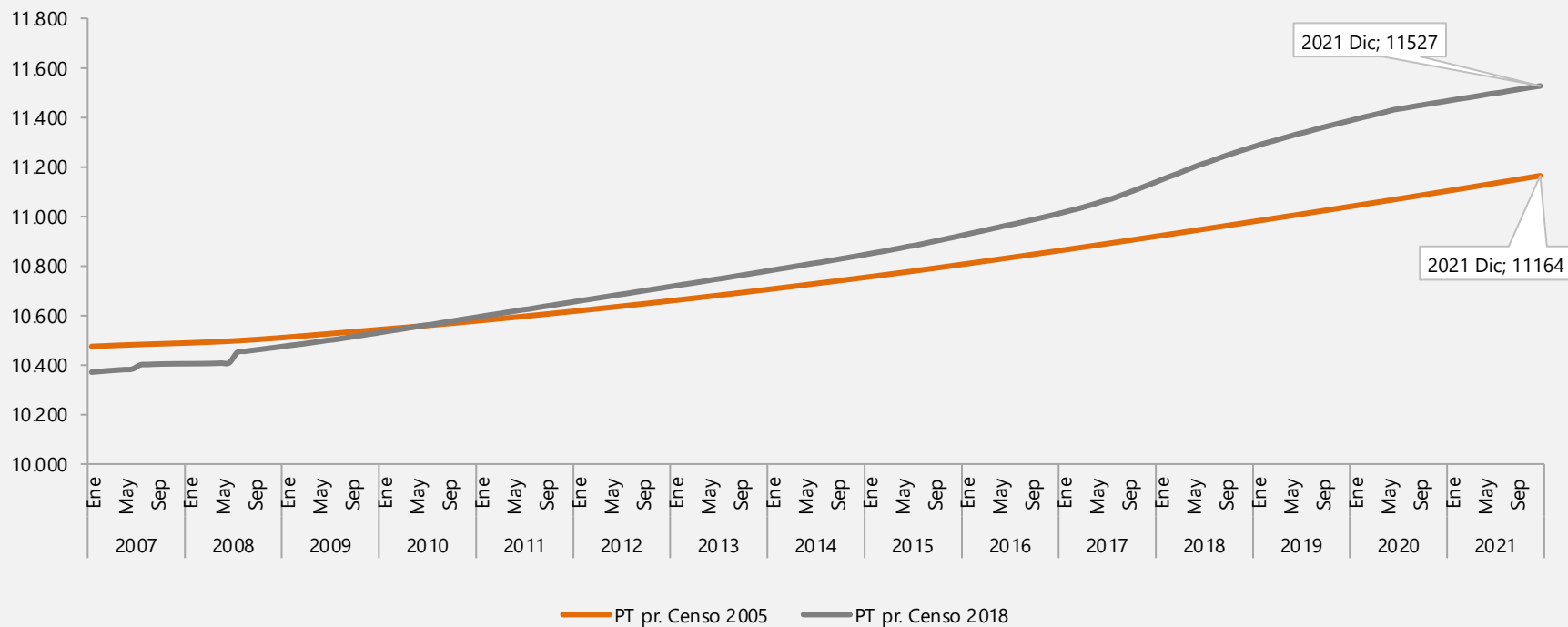



## Población total (PT) proyecciones censo 2005 y 2018

Otras cabeceras

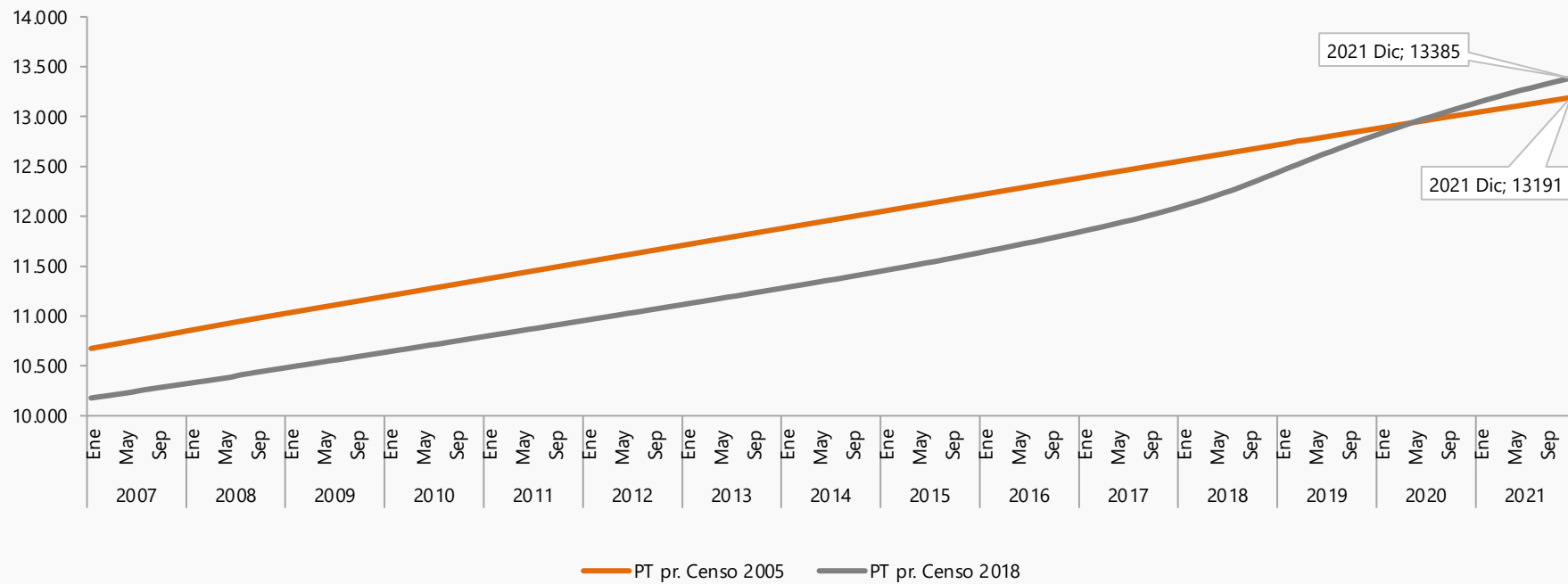



## Población total (PT) proyecciones censo 2005 y 2018 según rangos de edad 0 – 10 años y 10 – 24 años

Total Nacional

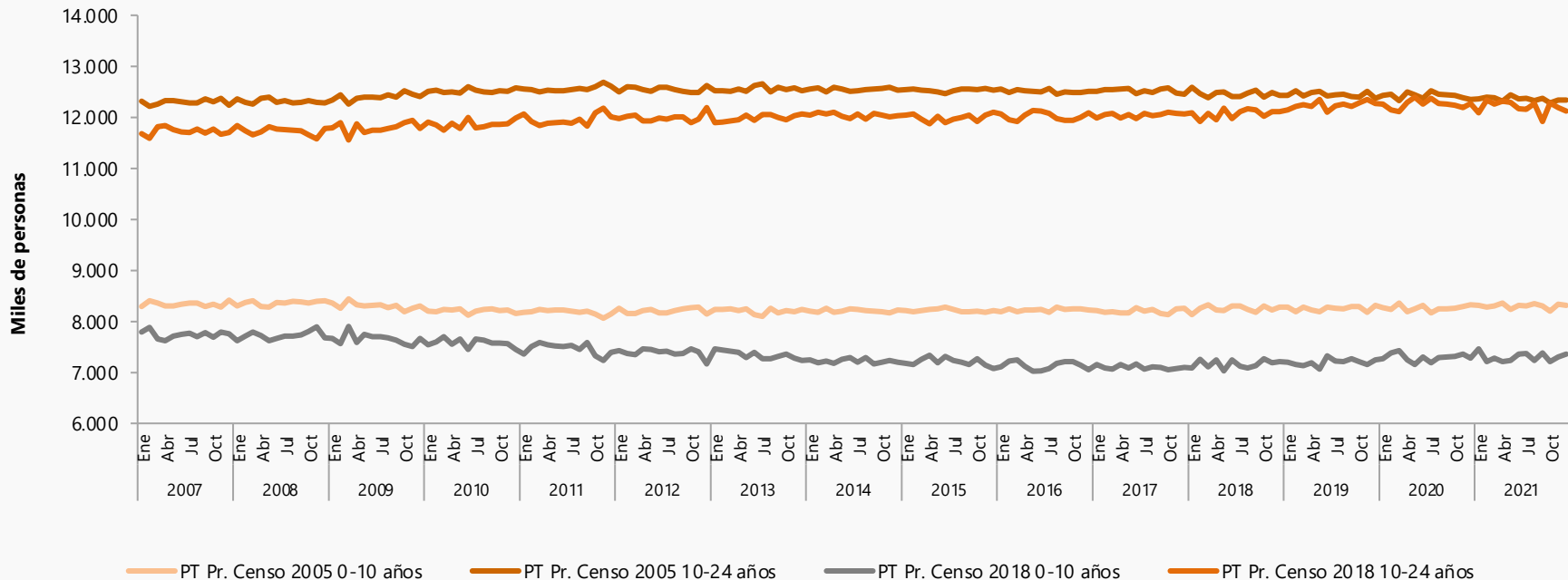

## Población total (PT) proyecciones censo 2005 y 2018 según rangos de edad 25 – 54 años y 55 años y más

### Total Nacional

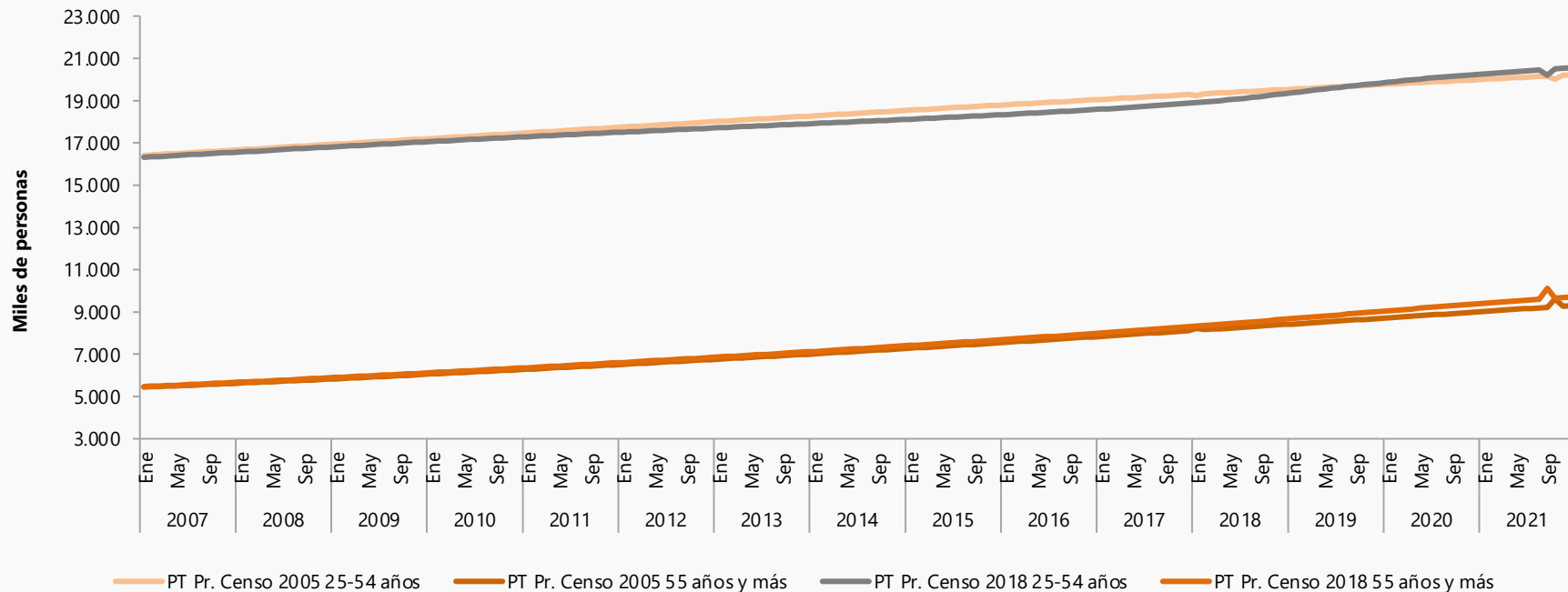



## Población total (PT) proyecciones censo 2005 y 2018 según rangos de edad 0 – 10 años y 10 – 24 años

Total Nacional - Hombres

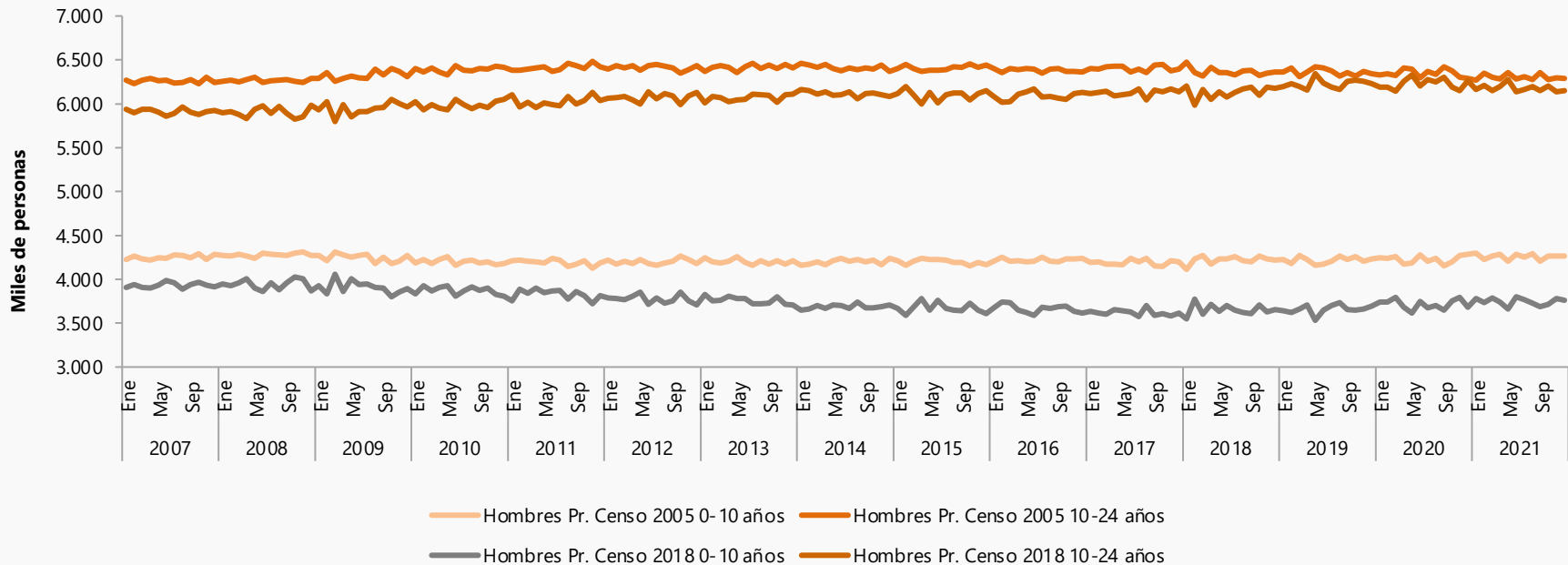



## Población total (PT) proyecciones censo 2005 y 2018 según rangos de edad 25 – 54 años y 55 y más

### Total Nacional - Hombres

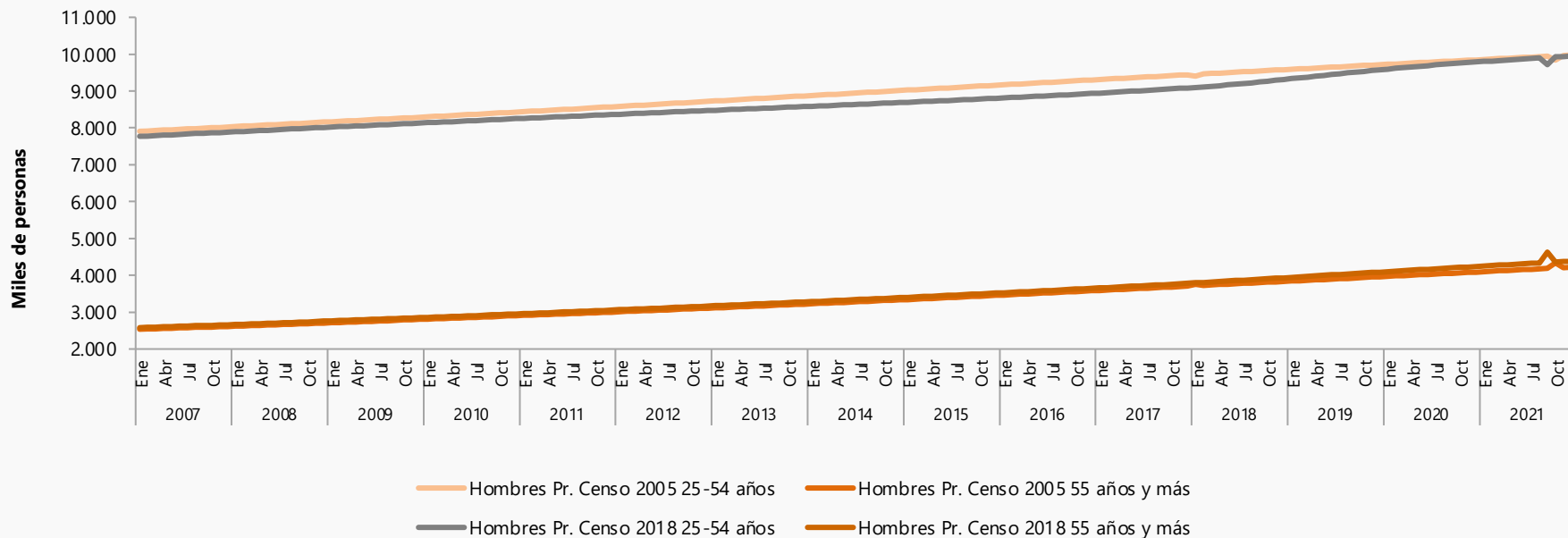



## Población total (PT) proyecciones censo 2005 y 2018 según rangos de edad

### 0 – 10 años y 10 – 24 años

#### Total Nacional - Mujeres

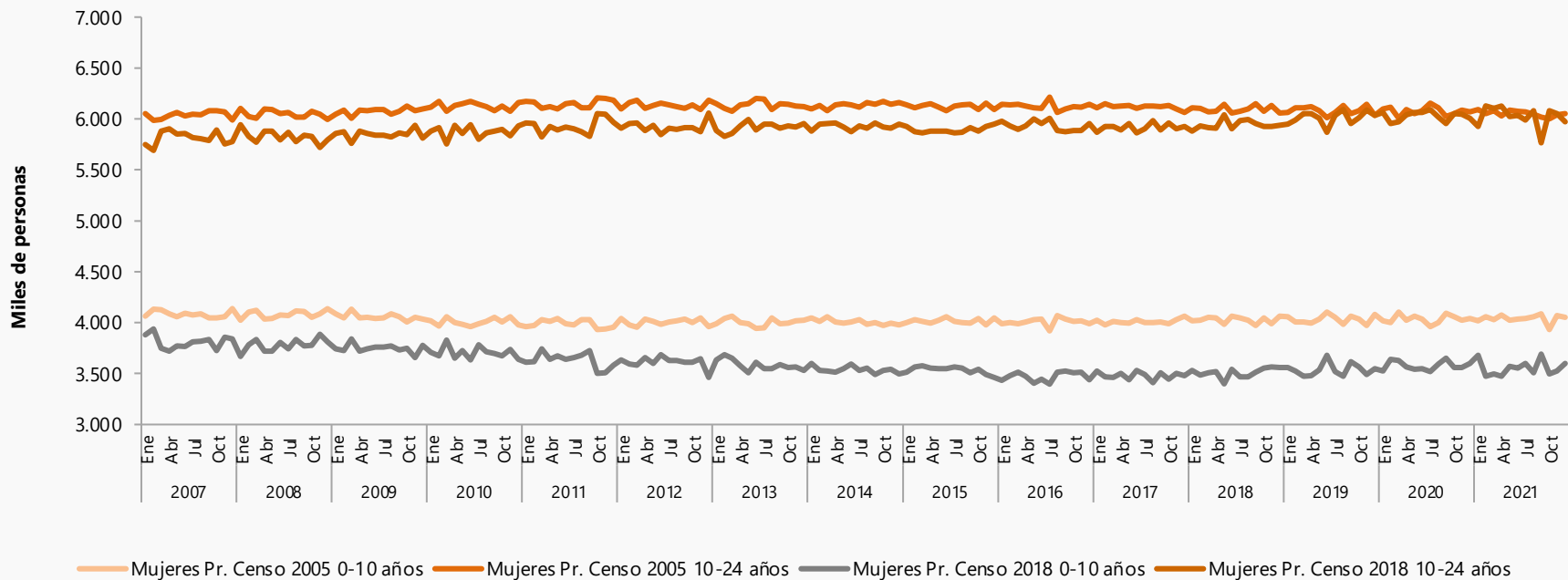



## Población total (PT) proyecciones censo 2005 y 2018 según rangos de edad 25 – 54 años y 55 años y más

### Total Nacional - Mujeres

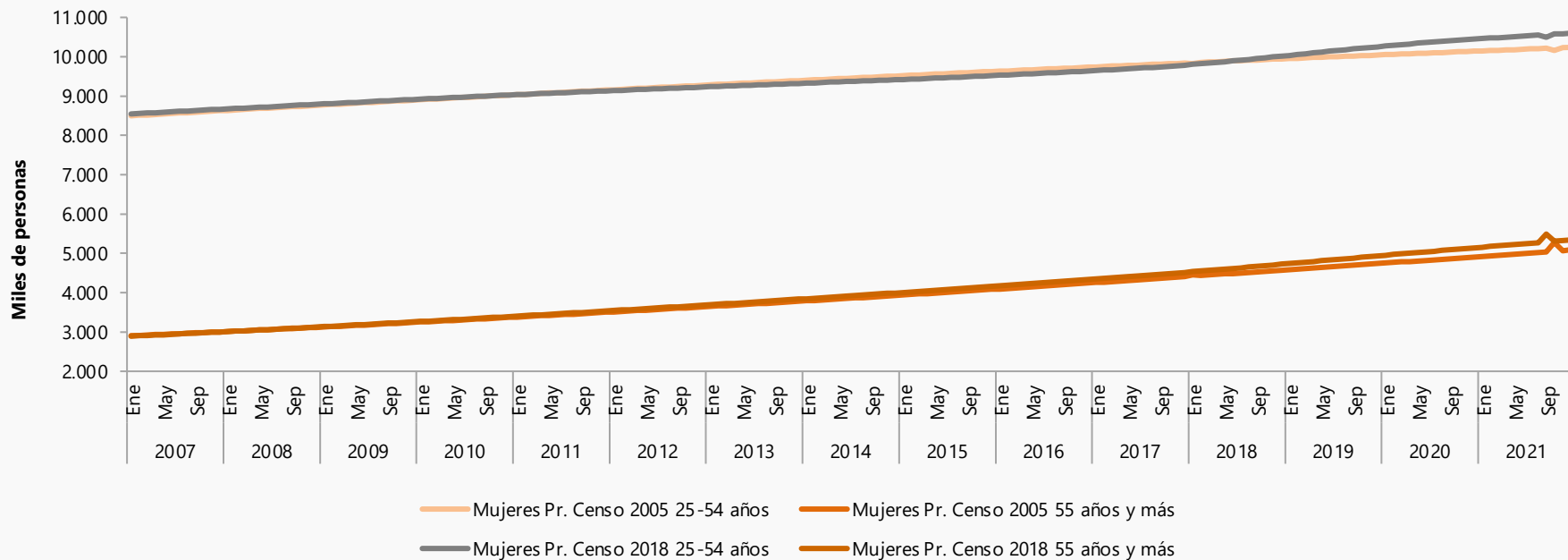

# ② ***Mercado Laboral***

---

## **Cambio en la PET**

*2007 - 2021*

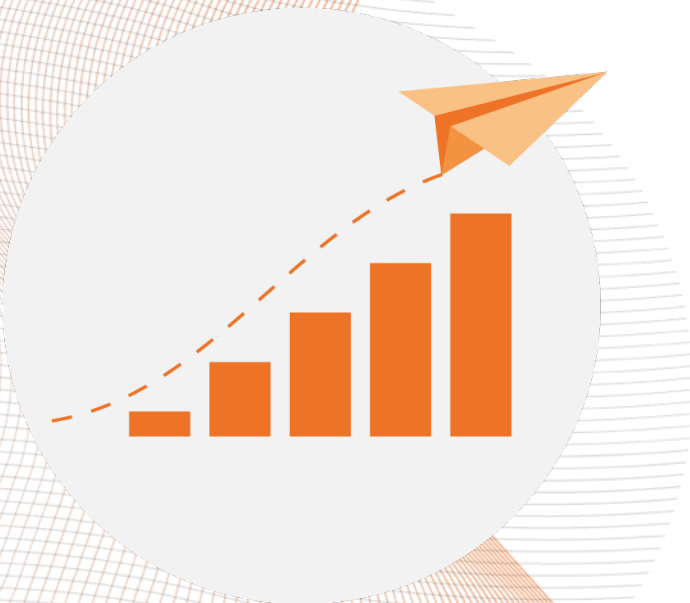





## Convenio 138 de 1973

***Por medio del cual la Organización Internacional del Trabajo (OIT) orienta sobre la edad mínima para trabajar.***

***Aprobada en Colombia mediante la Ley 515 de 1999 y ratificado en 2001.***

Ajuste al límite inferior de la PET – 15 años en adelante

### **Artículo 2:**

“3. La edad mínima fijada en cumplimiento de lo dispuesto en el párrafo 1 del presente artículo no deberá ser inferior a la edad en que cesa la obligación escolar, o en todo caso, a quince años.”



## Ley 1098 de 2006

---

En cuanto a la vinculación laboral de un menor de edad, la Ley 1098 de 2006, por la cual se expide el Código de la Infancia y la Adolescencia, modificó el artículo 171 del Código Sustantivo del Trabajo, regulando la edad mínima de admisión al trabajo y derecho a la protección laboral de los adolescentes autorizados

“Art. 171. Inciso 1. Sustituido. Ley 1098 de 2006. Art. 35. Edad Mínima de admisión al trabajo y derecho a la protección laboral de los adolescentes autorizados para trabajar. La edad mínima de admisión al trabajo es los quince (15) años. Para trabajar, los adolescentes entre los 15 y 17 años requieren la respectiva autorización expedida por el Inspector de Trabajo o, en su defecto, por el Ente Territorial Local y gozarán de las protecciones laborales consagradas en el régimen laboral colombiano, las normas que lo complementan, los tratados y convenios internacionales ratificados por Colombia, la Constitución Política y los derechos y Garantías consagrados en este Código.



## Nuevos factores de expansión GEIH 2005

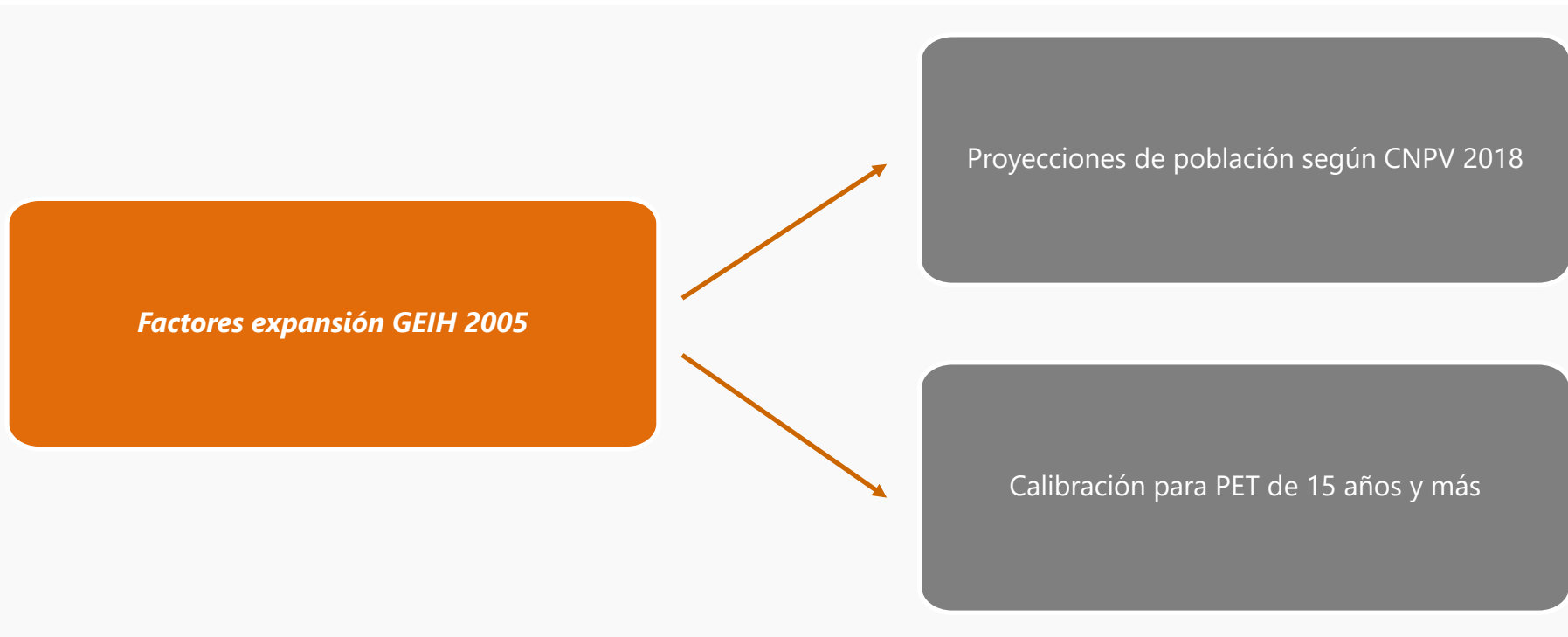



## Población entre 10/12 y 14 años° que no ingresa a la PET según proyecciones censo 2018, dominio y clasificación en la fuerza de trabajo

Dominio y población		Total nacional														
		2007	2008	2009	2010	2011	2012	2013	2014	2015	2016	2017	2018	2019	2020	2021
Total Nacional	<b>Población 10/12 a 14 años</b>	3.005	3.024	3.001	2.931	2.950	2.966	2.925	2.951	2.878	2.899	2.867	2.875	2.944	2.928	2.956
	<b>Ocupados</b>	158	140	199	212	270	271	233	232	205	184	190	149	131	107	113
	<b>Desocupados</b>	14	16	16	16	18	17	11	9	12	6	7	5	4	2	3
	<b>Fuera de la fuerza laboral</b>	2.833	2.867	2.786	2.702	2.662	2.679	2.681	2.709	2.661	2.709	2.670	2.722	2.809	2.819	2.839
13 ciudades y A.M.	<b>Población 10/12 a 14 años</b>	1.053	1.070	1.063	1.034	1.020	1.027	992	976	931	934	929	915	930	944	983
	<b>Ocupados</b>	34	35	45	45	54	60	44	43	41	27	23	19	16	10	12
	<b>Desocupados</b>	3	4	4	6	5	6	6	4	3	2	3	1	2	0	1
	<b>Fuera de la fuerza laboral</b>	1.016	1.031	1.014	984	960	960	943	929	887	905	903	896	911	934	970
10 ciudades	<b>Población 10/12 a 14 años</b>	134	136	135	133	134	138	139	139	139	136	137	135	137	138	142
	<b>Ocupados</b>	5	5	5	5	6	6	5	6	5	5	4	3	2	1	2
	<b>Desocupados</b>	1	1	0	0	0	0	0	0	0	0	0	0	0	0	0
	<b>Fuera de la fuerza laboral</b>	128	131	130	127	128	131	134	133	133	131	133	132	135	137	140
Otras cabeceras	<b>Población 10/12 a 14 años</b>	667	676	670	664	673	671	685	678	678	686	652	680	714	713	711
	<b>Ocupados</b>	35	29	41	50	56	54	49	52	42	43	39	26	26	24	21
	<b>Desocupados</b>	5	7	4	4	5	5	2	2	3	2	2	1	1	0	2
	<b>Fuera de la fuerza laboral</b>	627	641	625	610	613	612	633	624	633	641	611	653	687	689	689
Centros poblados y rural disperso	<b>Población 10/12 a 14 años</b>	1.151	1.142	1.133	1.100	1.123	1.131	1.109	1.158	1.130	1.143	1.149	1.145	1.164	1.133	1.120
	<b>Ocupados</b>	84	72	108	113	155	150	135	132	117	109	124	101	87	72	79
	<b>Desocupados</b>	5	5	7	6	7	5	3	3	5	2	2	3	1	1	1
	<b>Fuera de la fuerza laboral</b>	1.062	1.065	1.017	981	961	975	971	1.023	1.008	1.032	1.023	1.041	1.076	1.060	1.040

° A partir del cambio en el límite inferior de la PET, la población que no ingresa a esta es la de 12 a 14 años en las cabeceras y la de 10 a 14 años en los centros poblados y rural disperso.

Notas: • El dominio total nacional no incluye la población de los departamentos de Amazonas, Arauca, Casanare, Guainía, Guaviare, Putumayo, Vaupés, Vichada y San Andrés.

- 13 ciudades y áreas metropolitanas incluye Bogotá D.C., Medellín A.M., Cali A.M., Barranquilla A.M., Bucaramanga A.M., Manizales A.M., Pereira A.M., Cúcuta A.M., Pasto, Ibagué, Montería, Cartagena y Villavicencio.
- 10 ciudades incluye Tunja, Florencia, Popayán, Valledupar, Quibdó, Neiva, Riohacha, Santa Marta, Armenia y Sincelejo.
- Los datos de las poblaciones están en miles de personas.
- Por efecto de redondeo, la suma de las contribuciones puede diferir del total.
- Datos expandidos con proyecciones de población elaboradas con base en los resultados del Censo 2018.



## Población entre 10/12 y 14 años° que era clasificada como fuera de la fuerza laboral que no ingresa a la PET según proyecciones censo 2018, dominio y tipo de actividad

Dominio y tipo de actividad		Total nacional														
		2007	2008	2009	2010	2011	2012	2013	2014	2015	2016	2017	2018	2019	2020	2021
<b>Total Nacional</b>	<b>Total Nacional</b>	2.833	2.867	2.786	2.702	2.662	2.679	2.681	2.709	2.661	2.709	2.670	2.722	2.809	2.819	2.839
	<b>Estudiando</b>	2.552	2.645	2.588	2.537	2.485	2.506	2.537	2.558	2.514	2.577	2.525	2.565	2.662	2.662	2.696
	<b>Oficios del hogar</b>	126	104	70	70	69	61	47	52	57	49	49	52	48	59	41
	<b>Otra actividad**</b>	154	118	128	95	109	111	96	99	90	83	96	105	99	98	101
	<b>Subtotal</b>	1.016	1.031	1.014	984	960	960	943	929	887	905	903	896	911	934	970
<b>13 ciudades y A.M.</b>	<b>Estudiando</b>	920	971	956	943	922	925	903	894	852	875	869	857	869	889	918
	<b>Oficios del hogar</b>	29	23	13	12	12	10	10	10	10	6	7	7	8	14	10
	<b>Otra actividad**</b>	67	36	45	29	26	26	29	25	25	23	27	32	34	31	42
	<b>Subtotal</b>	128	131	130	127	128	131	134	133	133	131	133	132	135	137	140
<b>10 ciudades</b>	<b>Estudiando</b>	109	119	119	119	121	123	125	124	124	122	123	124	125	125	130
	<b>Oficios del hogar</b>	6	4	4	3	3	3	3	3	3	3	4	3	3	4	4
	<b>Otra actividad**</b>	13	8	7	5	4	5	6	6	6	6	6	5	6	7	6
	<b>Subtotal</b>	627	641	625	610	613	612	633	624	633	641	611	653	687	689	689
<b>Otras cabeceras</b>	<b>Estudiando</b>	576	598	586	574	581	576	607	588	602	613	579	615	655	652	659
	<b>Oficios del hogar</b>	21	16	13	12	11	11	8	9	10	9	8	12	11	12	8
	<b>Otra actividad**</b>	29	27	26	25	21	25	18	27	20	19	24	26	21	24	21
<b>Centros poblados y rural disperso</b>	<b>Subtotal</b>	1.062	1.065	1.017	981	961	975	971	1.023	1.008	1.032	1.023	1.041	1.076	1.060	1.040
	<b>Estudiando</b>	947	958	927	901	861	883	902	952	936	967	954	971	1.013	995	989
	<b>Oficios del hogar</b>	70	60	40	43	42	37	26	29	33	30	30	29	26	28	19
	<b>Otra actividad**</b>	46	47	50	37	58	55	43	42	38	35	39	42	38	36	32

° A partir del cambio en el límite inferior de la PET, la población que no ingresa a esta es la de 12 a 14 años en las cabeceras y la de 10 a 14 años en los centros poblados y rural disperso.

**Otra actividad\*\*** incluye las categorías incapacitado permanente para trabajar, rentista, pensionado o jubilado y personas que no les llama la atención o creen que no vale la pena trabajar.

Notas: • El dominio total nacional no incluye la población de los departamentos de Amazonas, Arauca, Casanare, Guainía, Guaviare, Putumayo, Vaupés, Vichada y San Andrés.

- 13 ciudades y áreas metropolitanas incluye Bogotá D.C., Medellín A.M., Cali A.M., Barranquilla A.M., Bucaramanga A.M., Manizales A.M., Pereira A.M., Cúcuta A.M., Pasto, Ibagué, Montería, Cartagena y Villavicencio.
- 10 ciudades incluye Tunja, Florencia, Popayán, Valledupar, Quibdó, Neiva, Riohacha, Santa Marta, Armenia y Sincelejo.
- Los datos de las poblaciones están en miles de personas.
- Por efecto de redondeo, la suma de las contribuciones puede diferir del total.
- Datos expandidos con proyecciones de población elaboradas con base en los resultados del Censo 2018.



## Población de 10 a 14 años según proyecciones censo 2005 y 2018

### Total Nacional

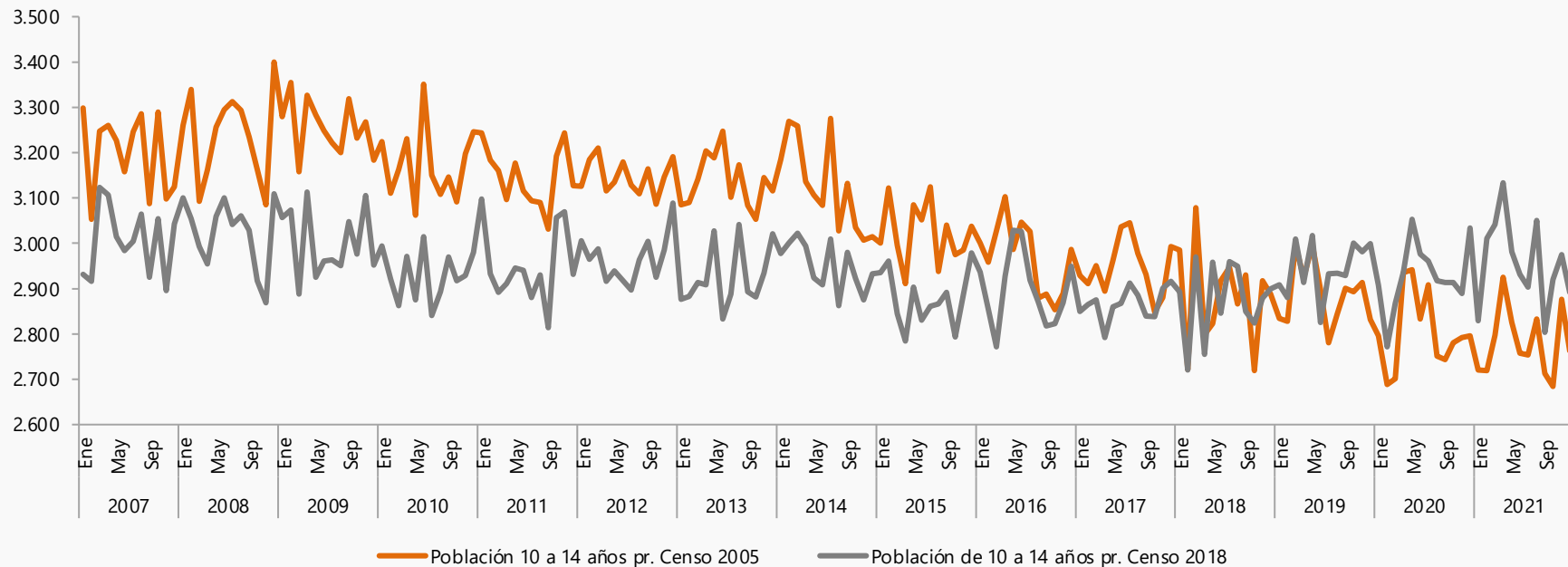

Notas: • El dominio total nacional no incluye la población de los departamentos de Amazonas, Arauca, Casanare, Guainía, Guaviare, Putumayo, Vaupés, Vichada y San Andrés.

Fuente: DANE, GEIH.



## Población de 10 a 14 años según sexo y proyecciones censo 2005 y 2018

### Total Nacional

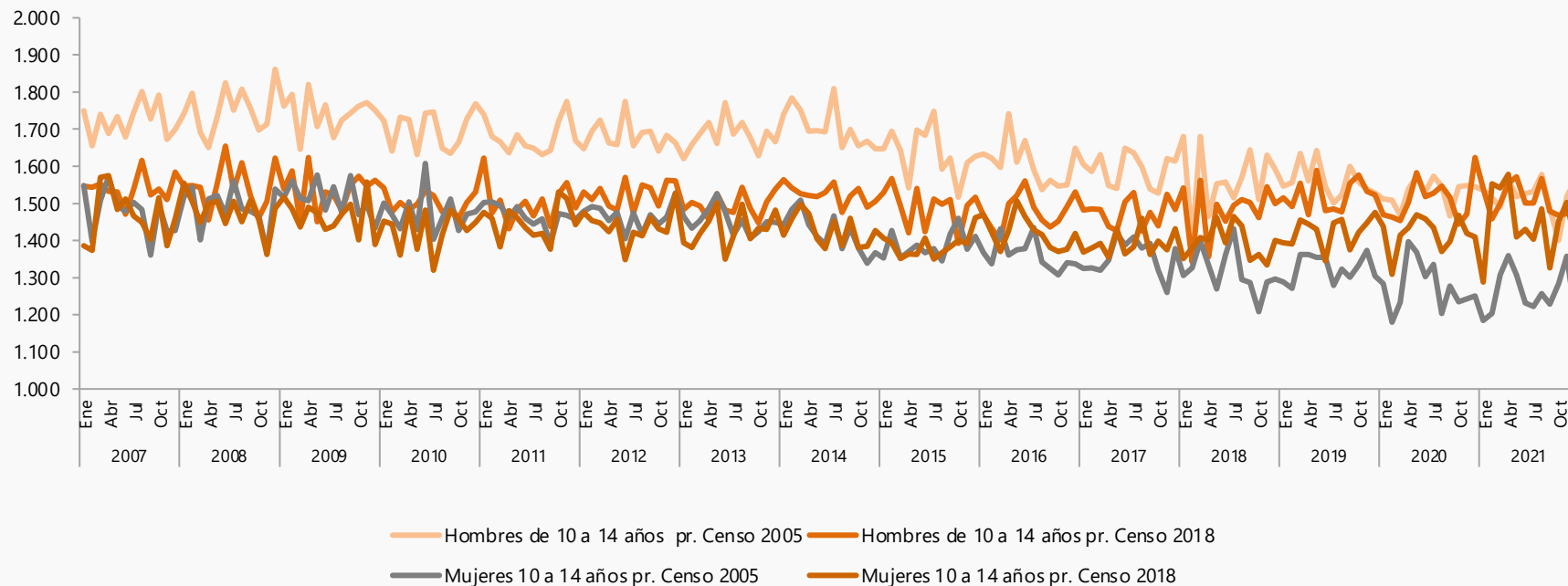

Notas: • El dominio total nacional no incluye la población de los departamentos de Amazonas, Arauca, Casanare, Guainía, Guaviare, Putumayo, Vaupés, Vichada y San Andrés.

Fuente: DANE, GEIH.



## Población en edad para trabajar (PET) según proyecciones censo 2005 y 2018° Total Nacional

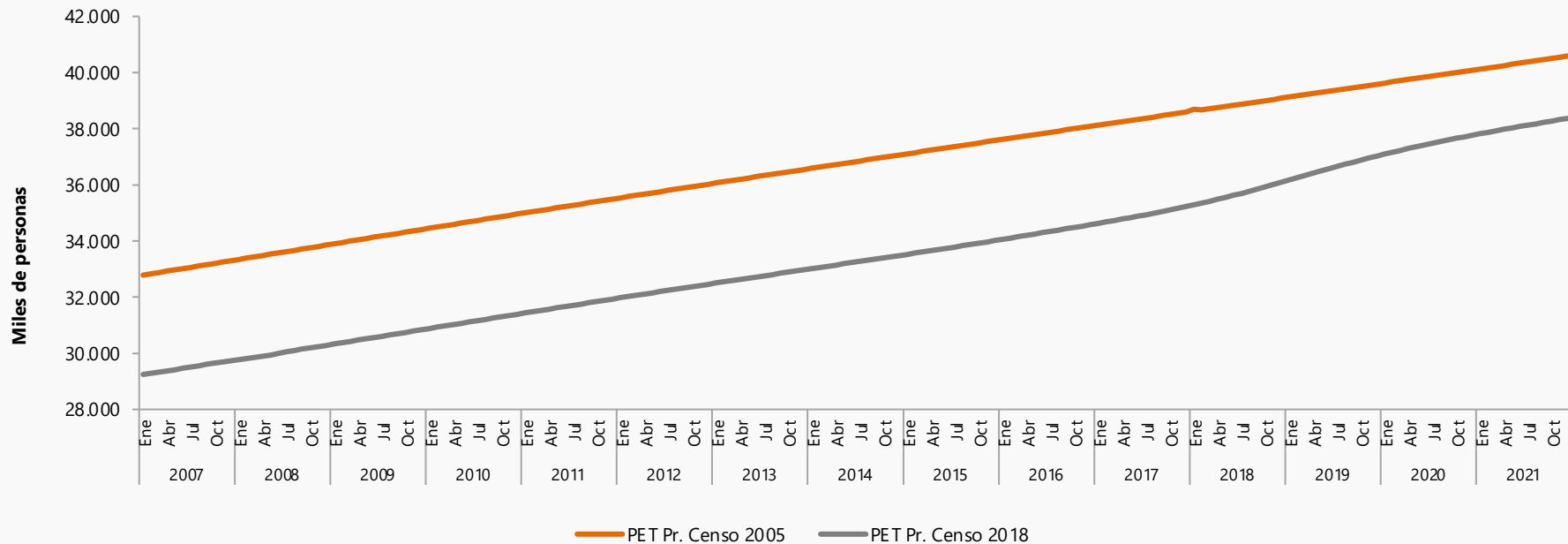





## Población en edad para trabajar (PET) proyecciones censo 2005 y 2018°

Total 13 ciudades y A.M.

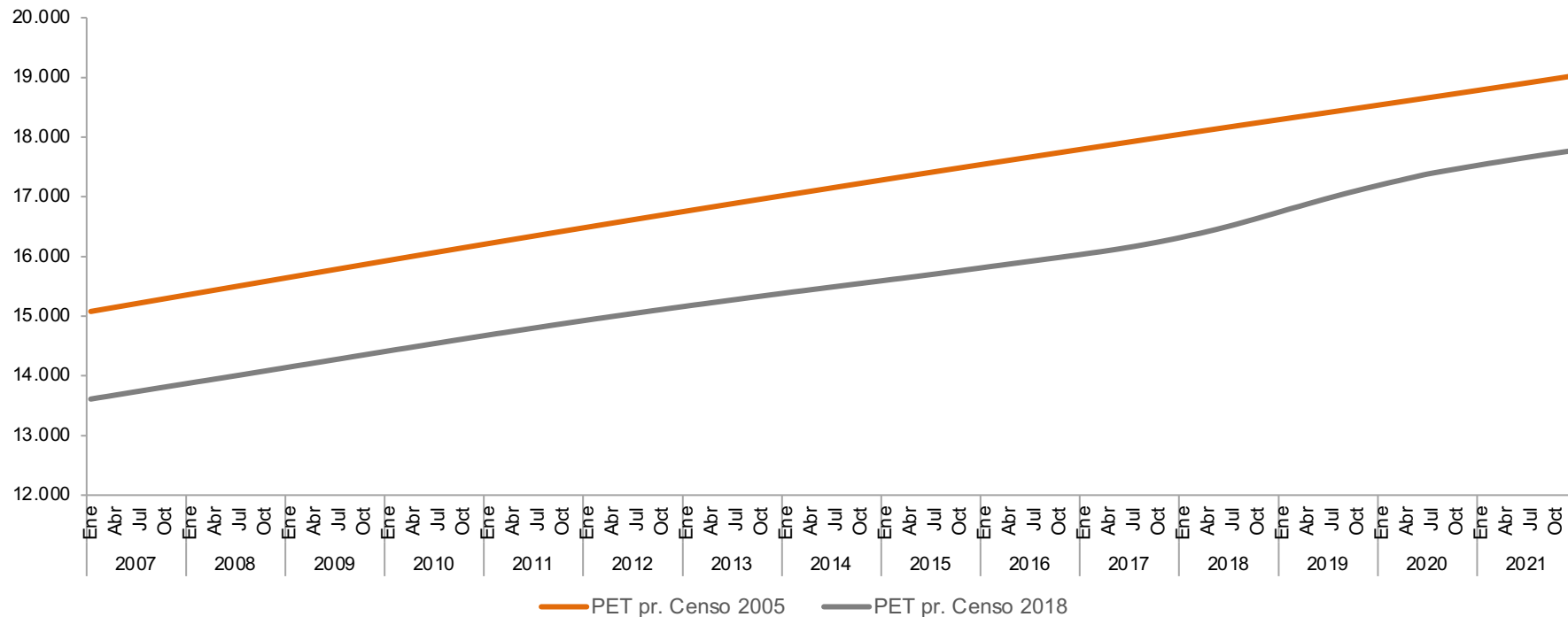

° Los cálculos según las proyecciones del CNPV 2018 toman PET de 15 años y más.

Nota: 13 ciudades y áreas metropolitanas incluye Bogotá D.C., Medellín A.M., Cali A.M., Barranquilla A.M., Bucaramanga A.M., Manizales A.M., Pereira A.M., Cúcuta A.M., Pasto, Ibagué, Montería, Cartagena y Villavicencio.

Fuente: DANE, GEIH.



## Población en edad para trabajar (PET) proyecciones censo 2005 y 2018° Total 10 ciudades

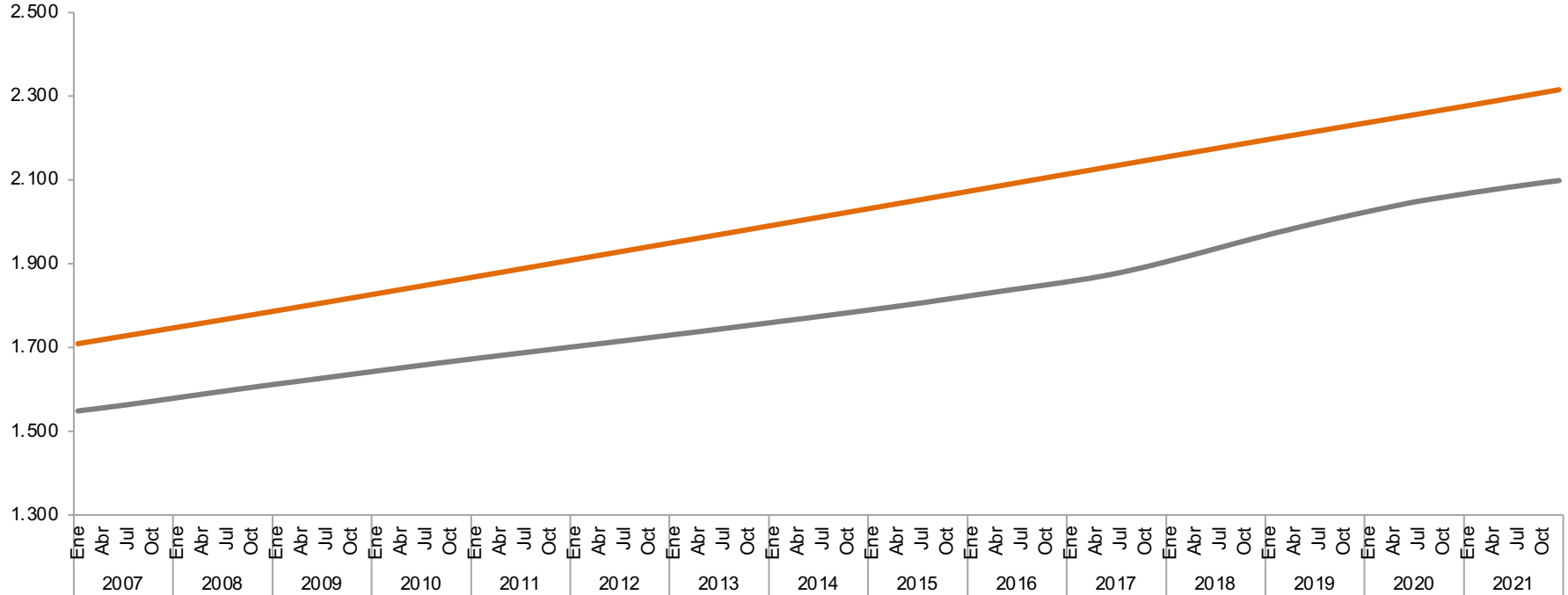

— PET pr. Censo 2005 — PET pr. Censo 2018

° Los cálculos según las proyecciones del CNPV 2018 toman PET de 15 años y más.

Nota: 10 ciudades incluye Tunja, Florencia, Popayán, Valledupar, Quibdó, Neiva, Riohacha, Santa Marta, Armenia y Sincelejo.

Fuente: DANE, GEIH.



## Población en edad para trabajar (PET) proyecciones censo 2005 y 2018

### Otras cabeceras

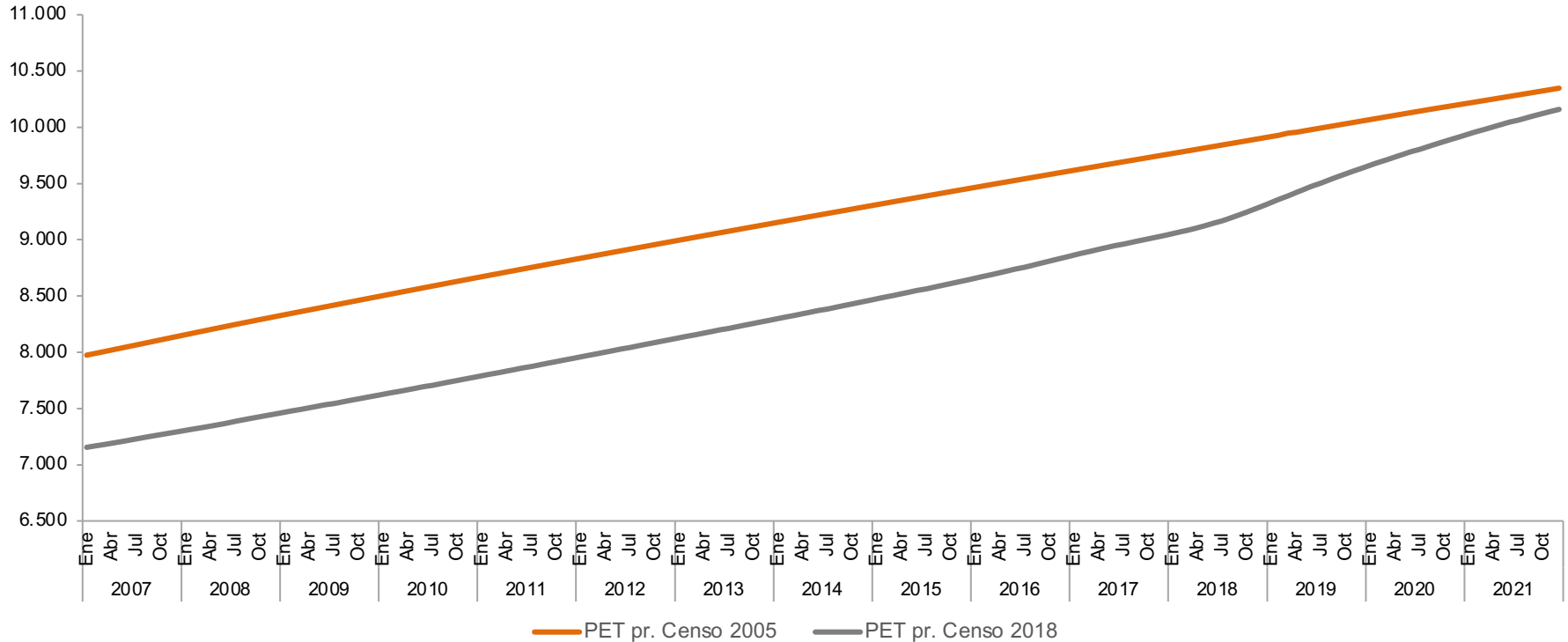



## Población en edad para trabajar (PET) proyecciones censo 2005 y 2018

### Total Centros poblados y rural disperso

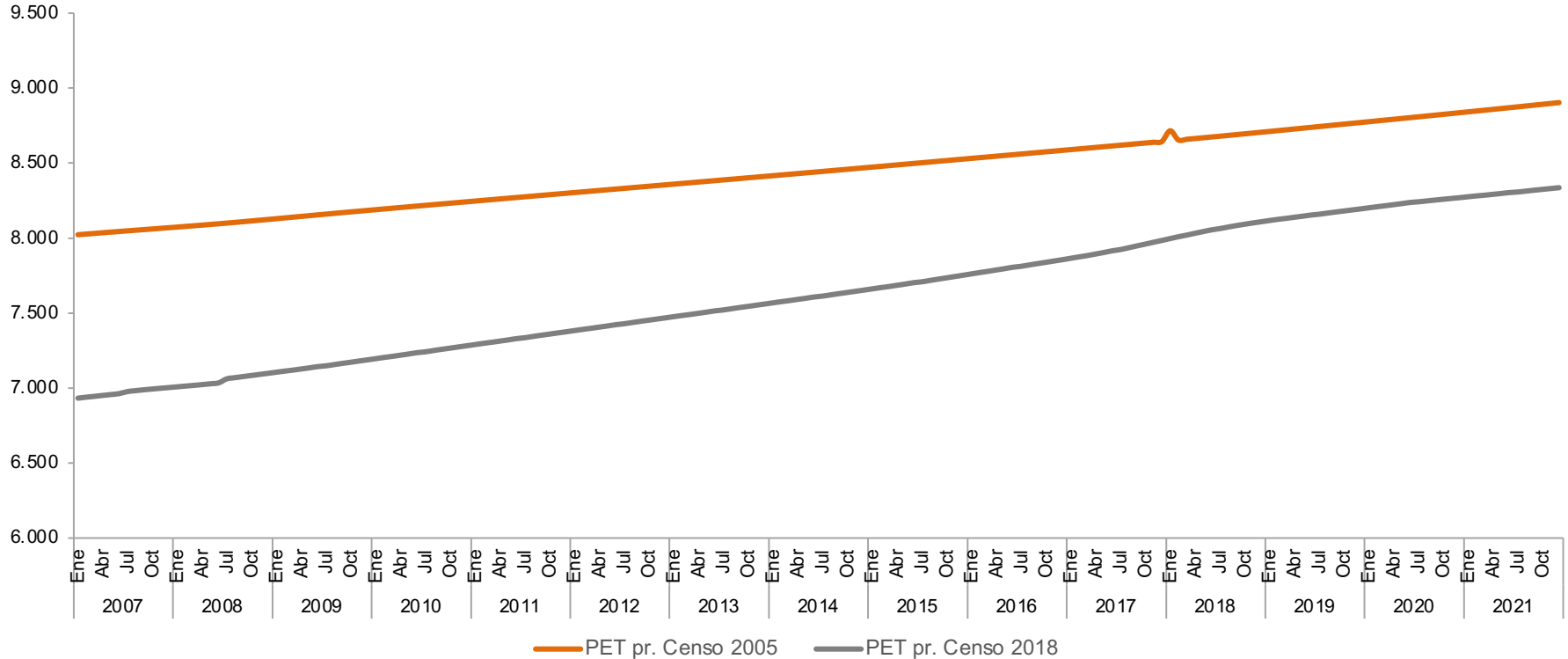

# ③ ***Mercado Laboral***

---

**Series mensuales de  
poblaciones e indicadores**

2007 - 2021





## Población económicamente activa (PEA) según proyecciones censo 2005 y 2018° Total Nacional

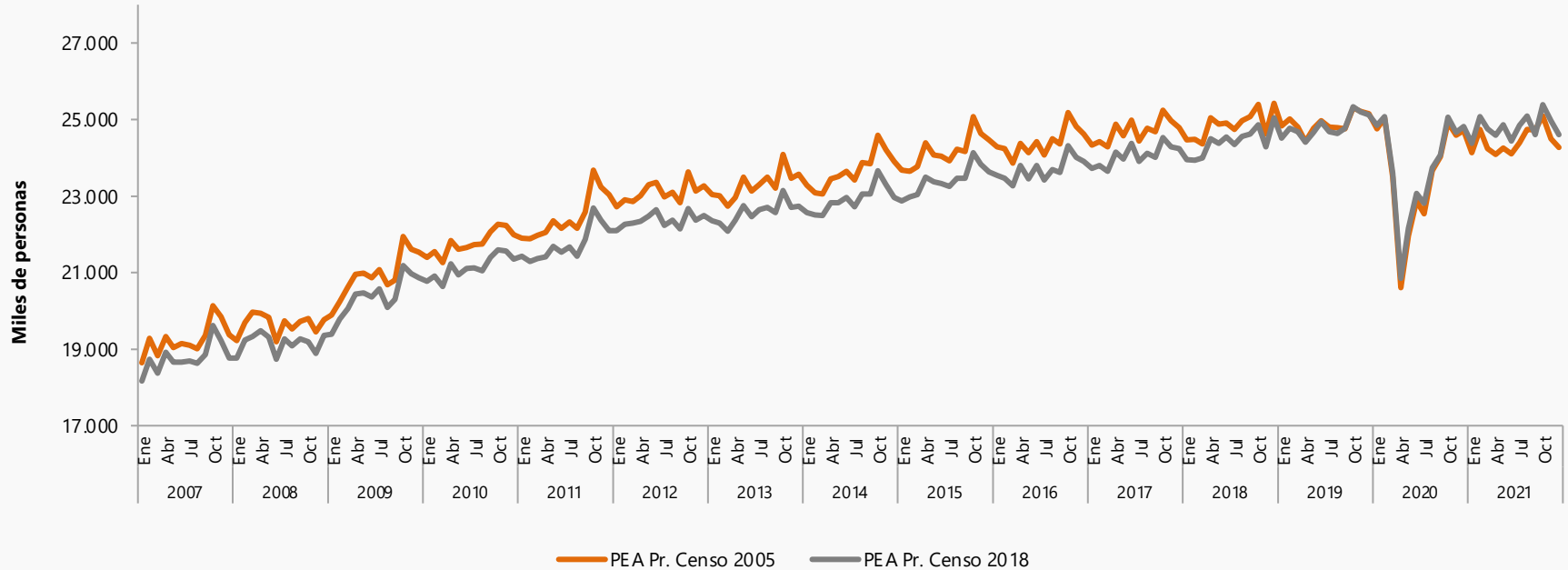

° Los cálculos según las proyecciones del CNPV 2018 toman PET de 15 años y más.

Fuente: DANE, GEIH.



## Población ocupada según proyecciones según censo 2005 y 2018°

Total Nacional

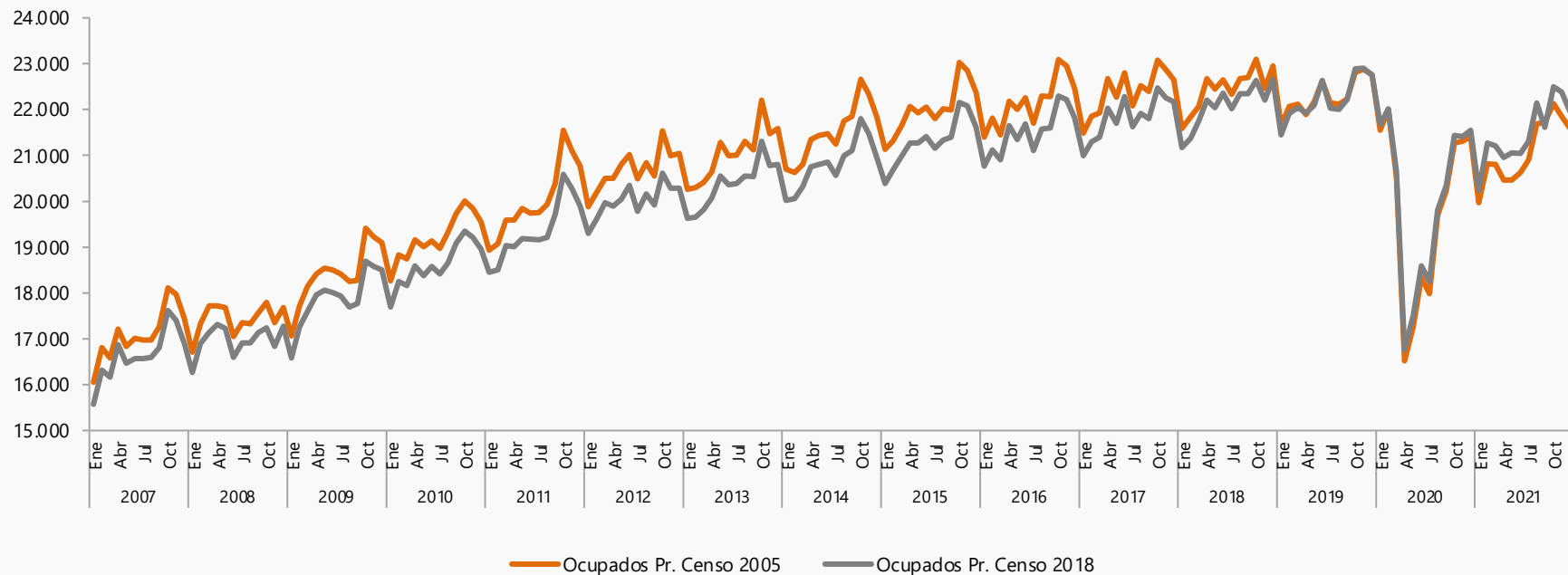

° Los cálculos según las proyecciones del CNPV 2018 toman PET de 15 años y más.

Fuente: DANE, GEIH.



## Población ocupada según proyecciones censo 2005 y 2018°

Total 13 ciudades y A.M.

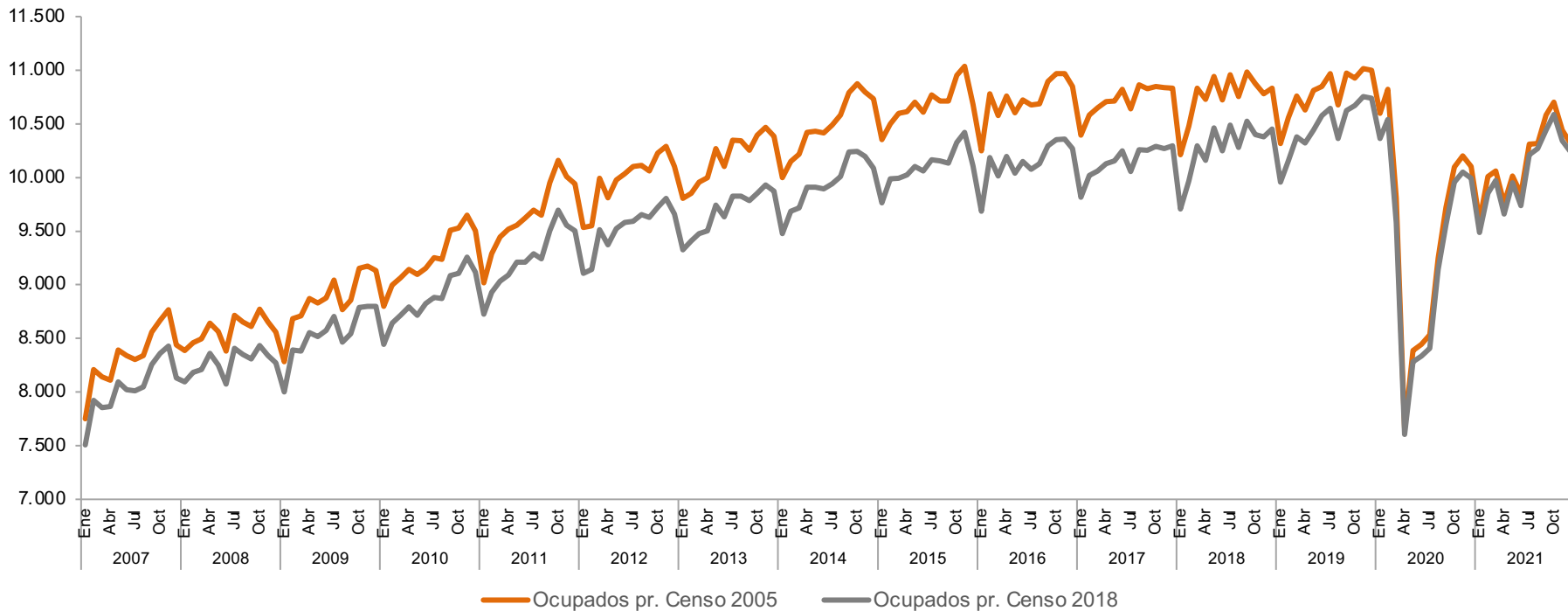

° Los cálculos según las proyecciones del CNPV 2018° toman PET de 15 años y más.

Nota: 13 ciudades y áreas metropolitanas incluye Bogotá D.C., Medellín A.M., Cali A.M., Barranquilla A.M., Bucaramanga A.M., Manizales A.M., Pereira A.M., Cúcuta A.M., Pasto, Ibagué, Montería, Cartagena y Villavicencio.

Fuente: DANE, GEIH.





## Población ocupada según proyecciones censo 2005 y 2018° Total 10 ciudades

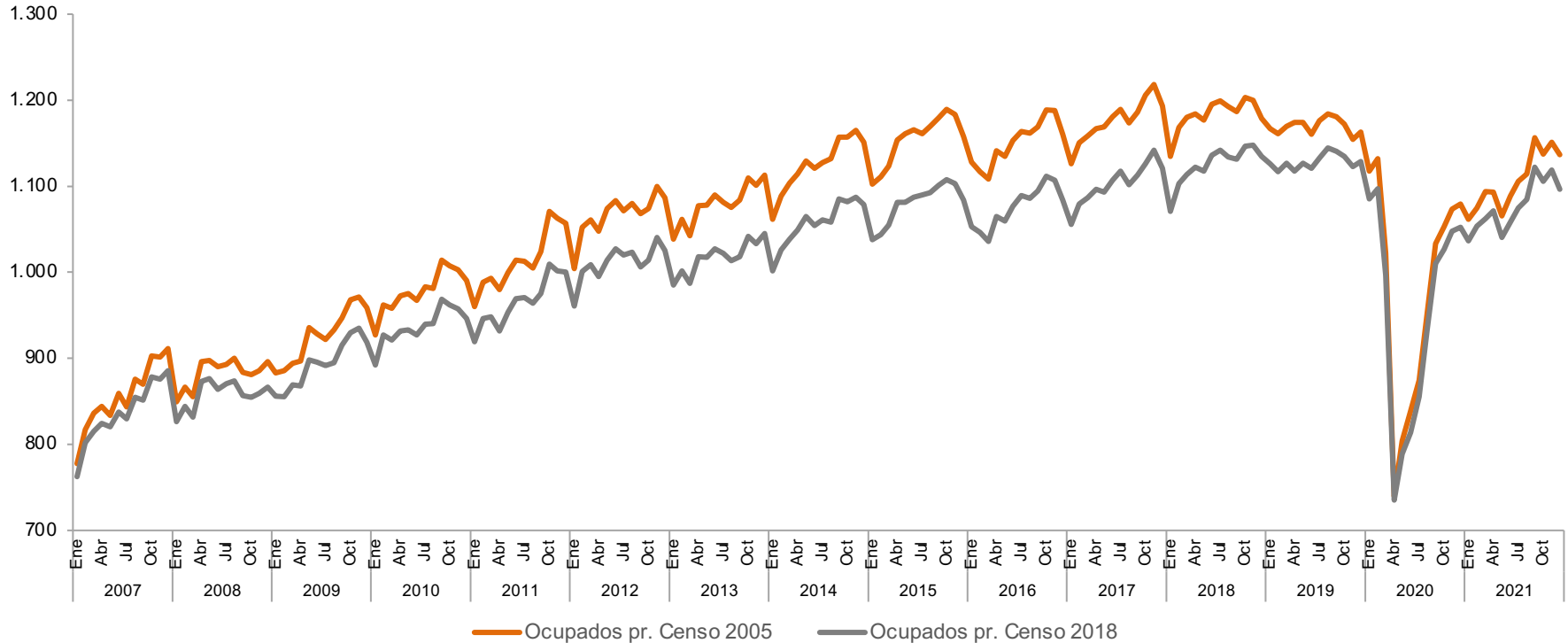

° Los cálculos según las proyecciones del CNPV 2018 toman PET de 15 años y más.

Nota: 10 ciudades incluye Tunja, Florencia, Popayán, Valledupar, Quibdó, Neiva, Riohacha, Santa Marta, Armenia y Sincelejo.

Fuente: DANE, GEIH.



## Población ocupada según proyecciones censo 2005 y 2018° Total otras cabeceras

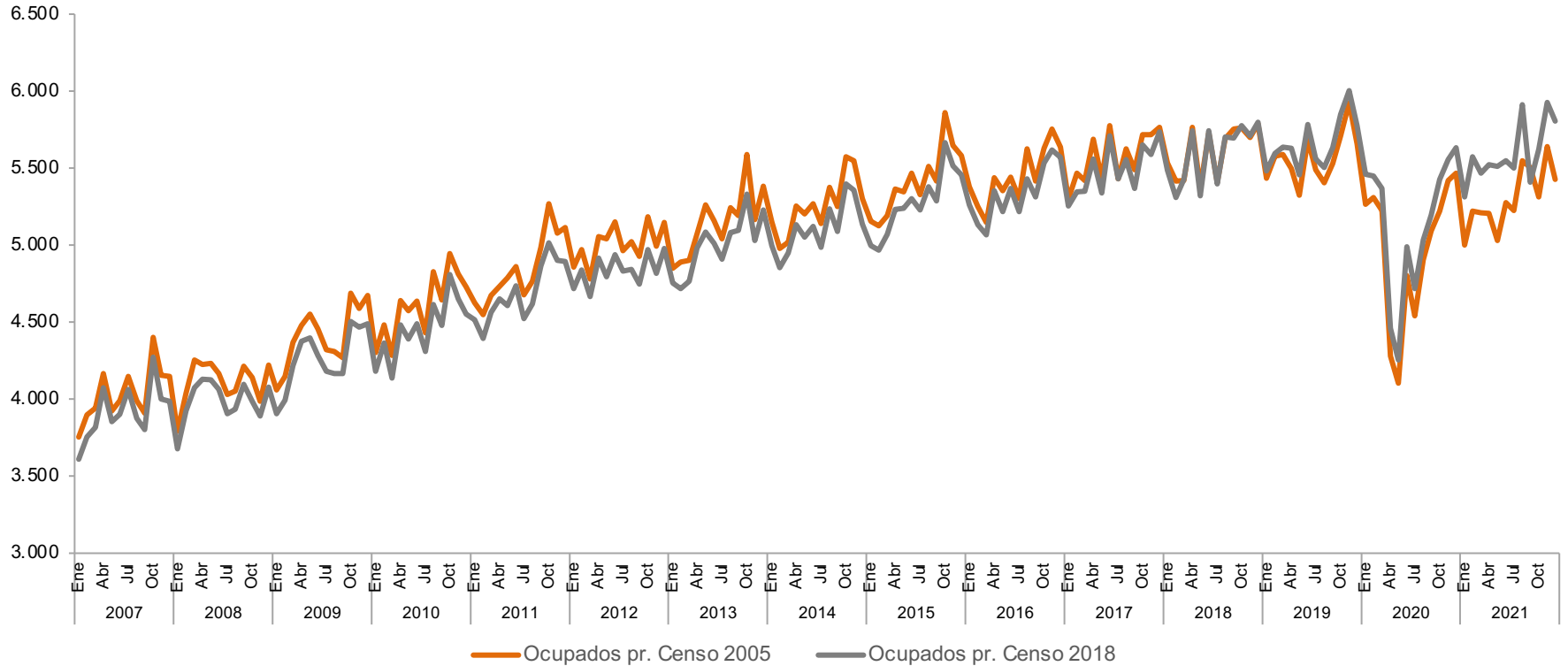



## Población ocupada según proyecciones censo 2005 y 2018° Centros poblados y rural disperso

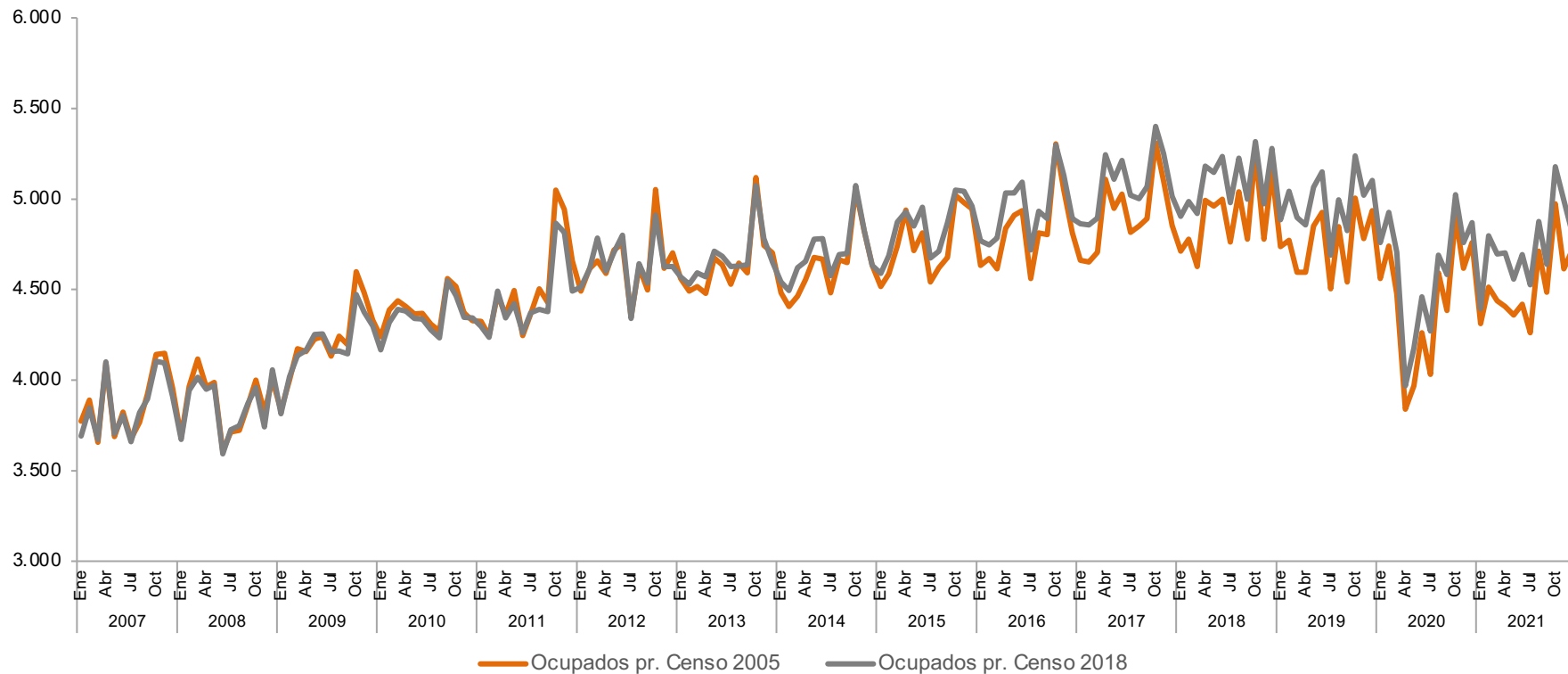



## Población desocupada según proyecciones según censo 2005 y 2018° Total Nacional

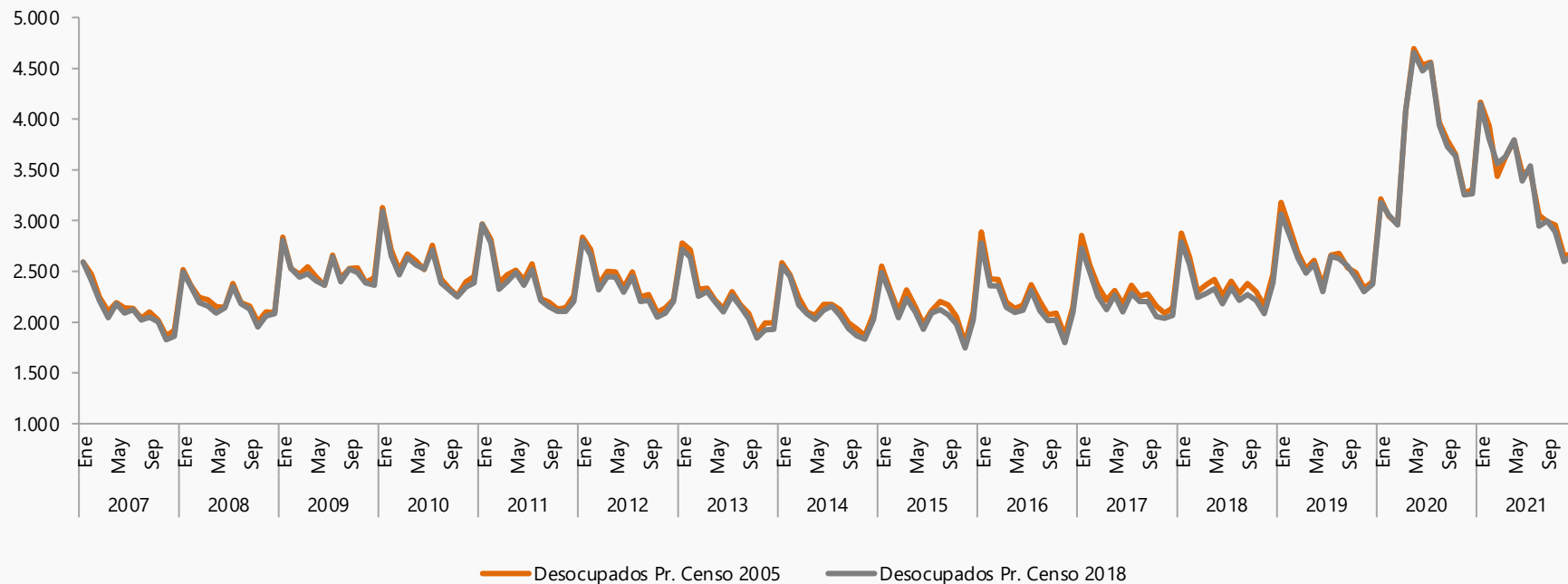

° Los cálculos según las proyecciones del CNPV 2018 toman PET de 15 años y más.

Fuente: DANE, GEIH.



## Población desocupada según proyecciones censo 2005 y 2018°

Total 13 ciudades y A.M.

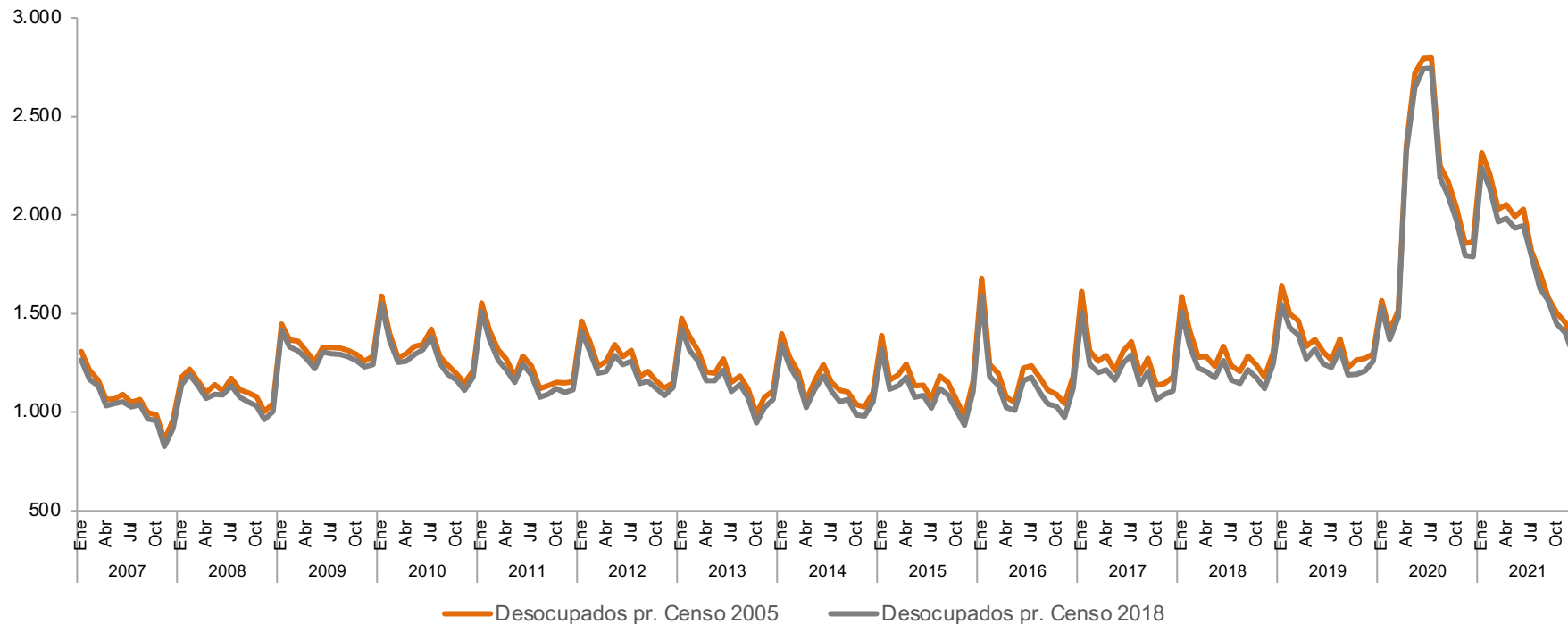

° Los cálculos según las proyecciones del CNPV 2018° toman PET de 15 años y más.

Nota: 13 ciudades y áreas metropolitanas incluye Bogotá D.C., Medellín A.M., Cali A.M., Barranquilla A.M., Bucaramanga A.M., Manizales A.M., Pereira A.M., Cúcuta A.M., Pasto, Ibagué, Montería, Cartagena y Villavicencio.

Fuente: DANE, GEIH.



## Población desocupada según proyecciones censo 2005 y 2018° Total 10 ciudades

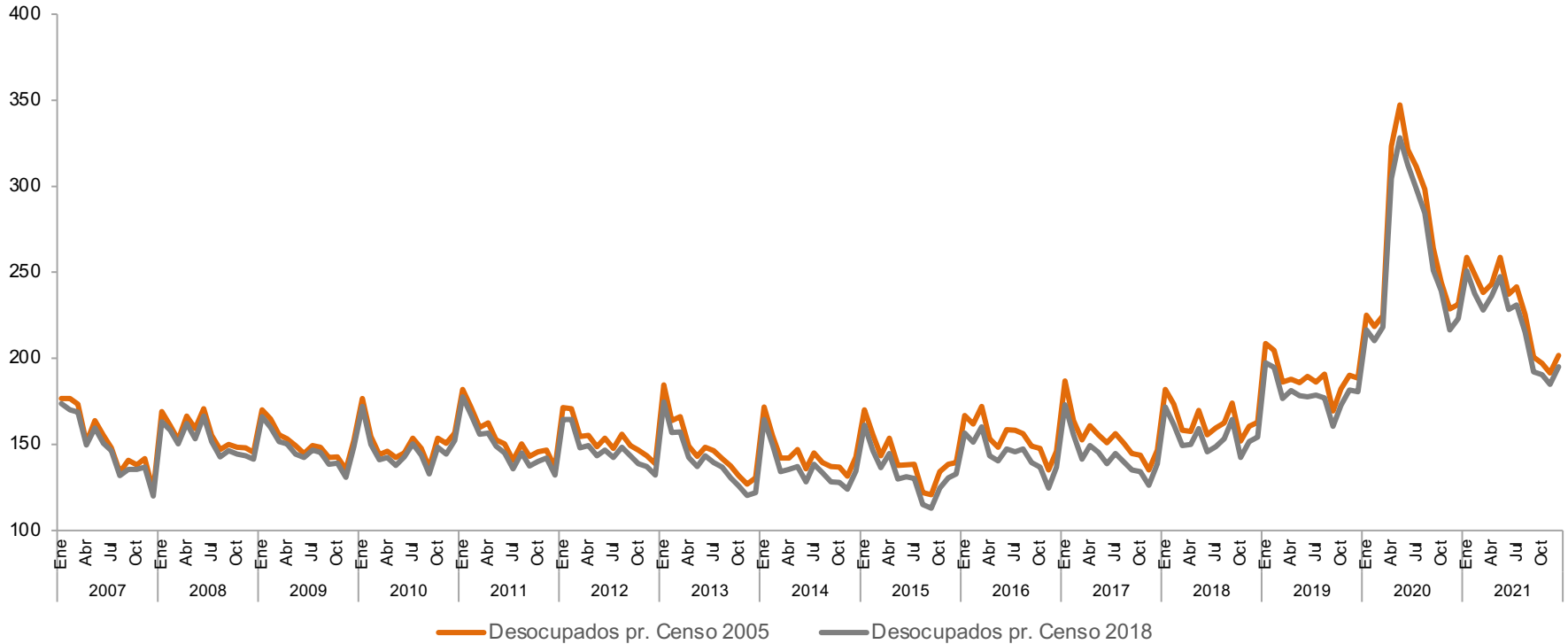

° Los cálculos según las proyecciones del CNPV 2018 toman PET de 15 años y más.

Nota: 10 ciudades incluye Tunja, Florencia, Popayán, Valledupar, Quibdó, Neiva, Riohacha, Santa Marta, Armenia y Sincelejo.

Fuente: DANE, GEIH.



## Población desocupada según proyecciones censo 2005 y 2018°

Total otras cabeceras

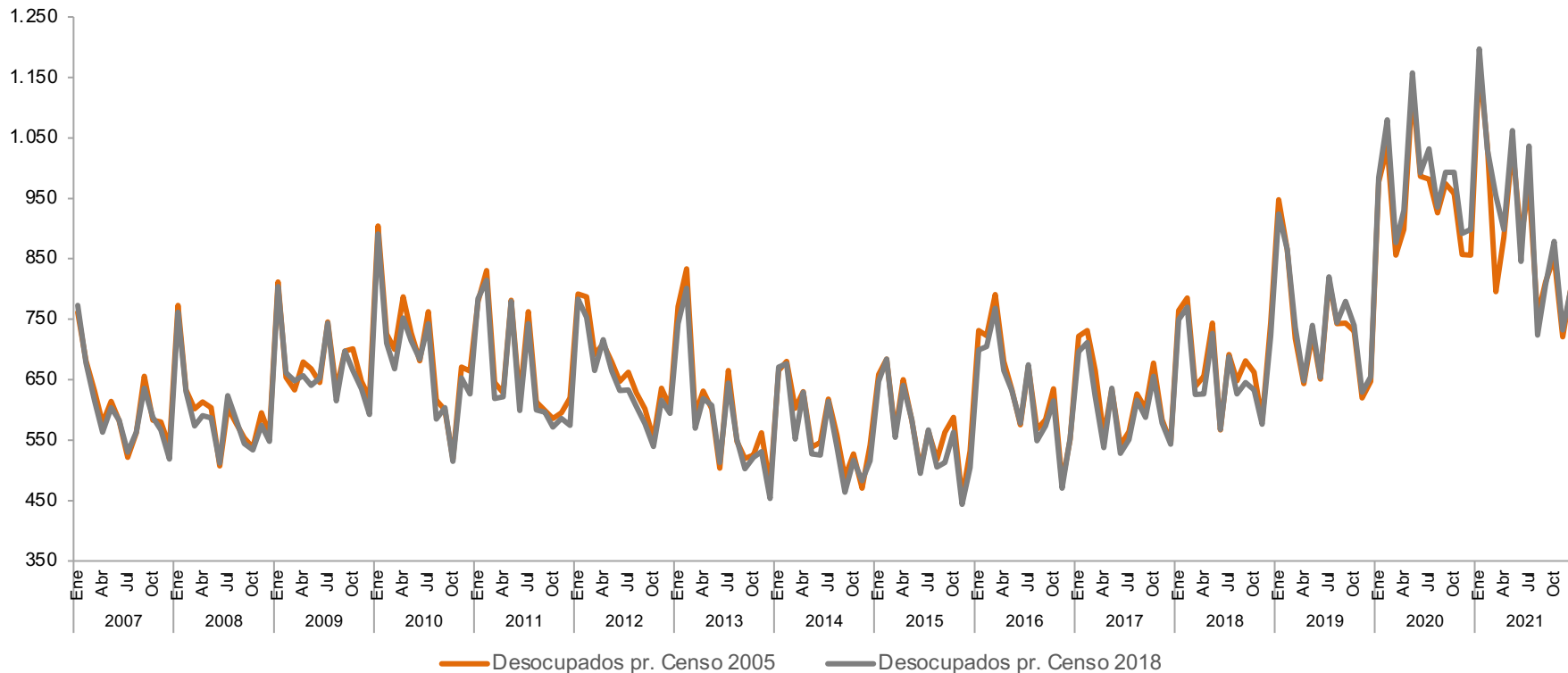



## Población desocupada según proyecciones censo 2005 y 2018° Centros poblados y rural disperso

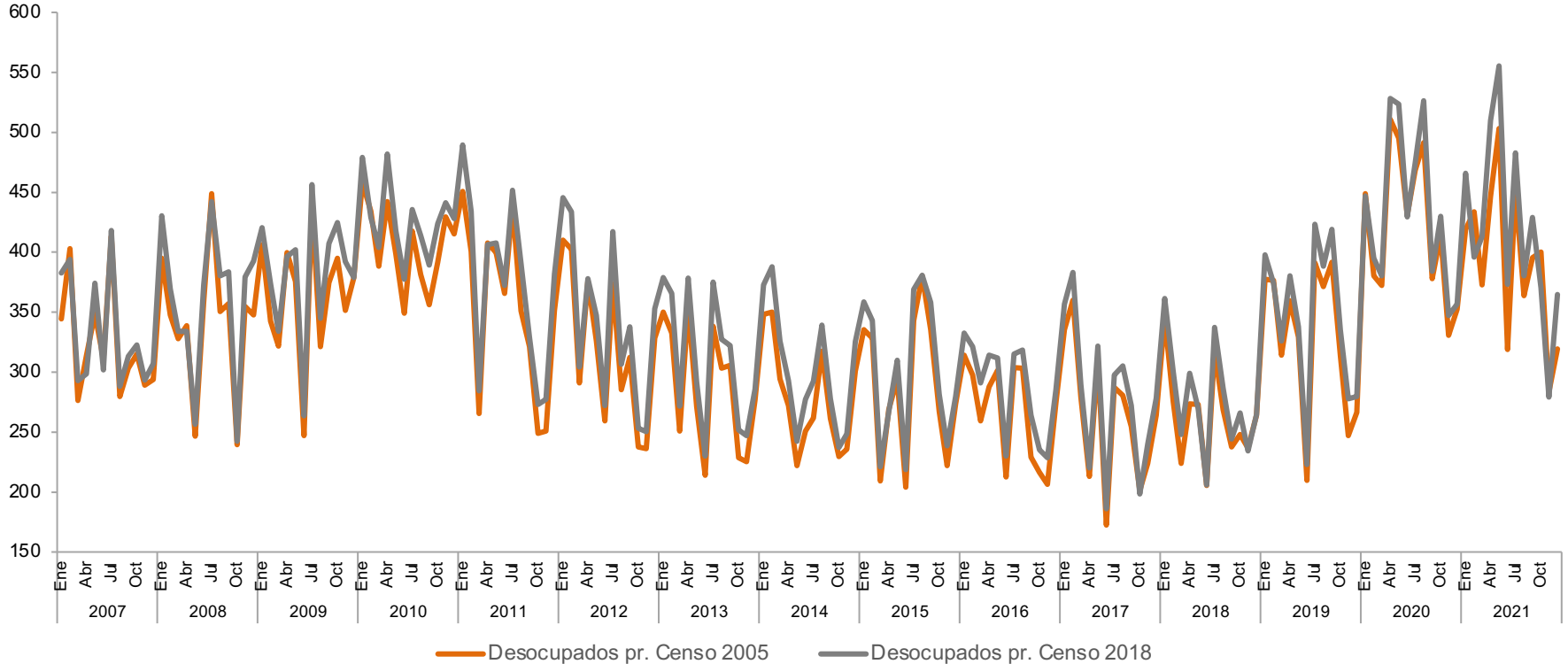





## Población fuera de la fuerza laboral según proyecciones según censo 2005 y 2018°

Datos de 2018 calculados con PET de 15 años y más

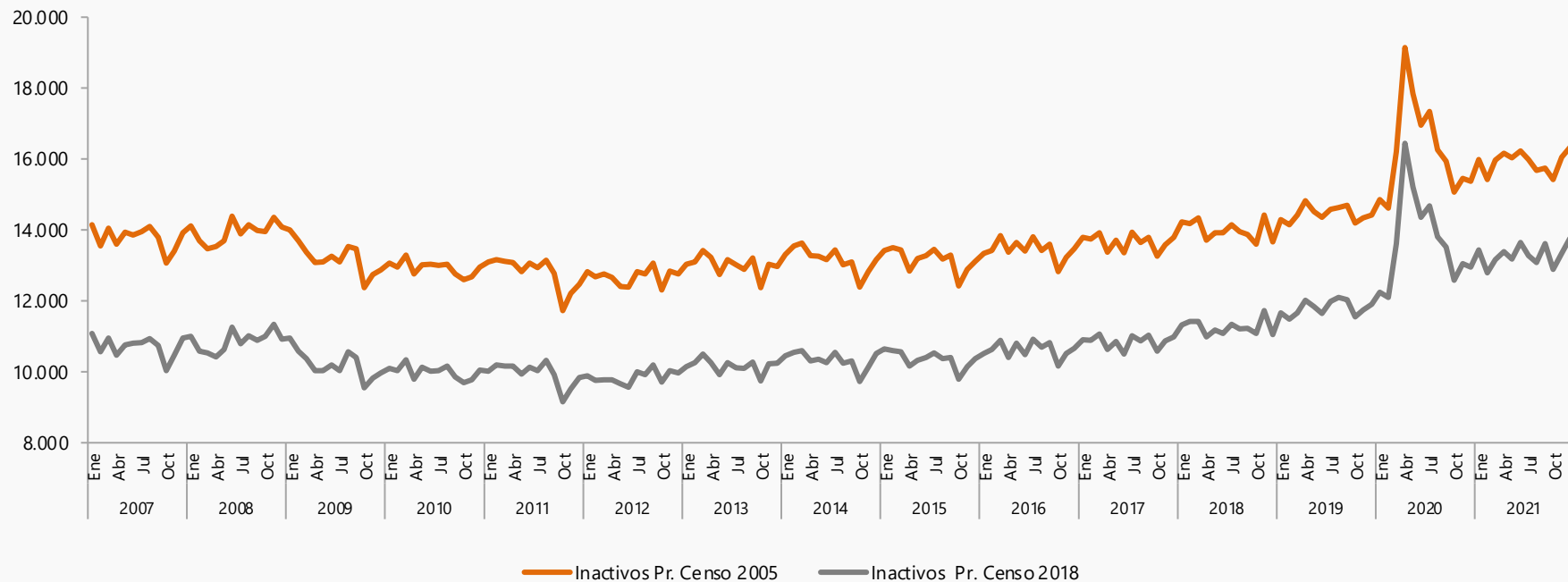

° Los cálculos según las proyecciones del CNPV 2018 toman PET de 15 años y más.

Fuente: DANE, GEIH.



## Población fuera de la fuerza laboral según proyecciones censo 2005 y 2018°

Total 13 ciudades y A.M.

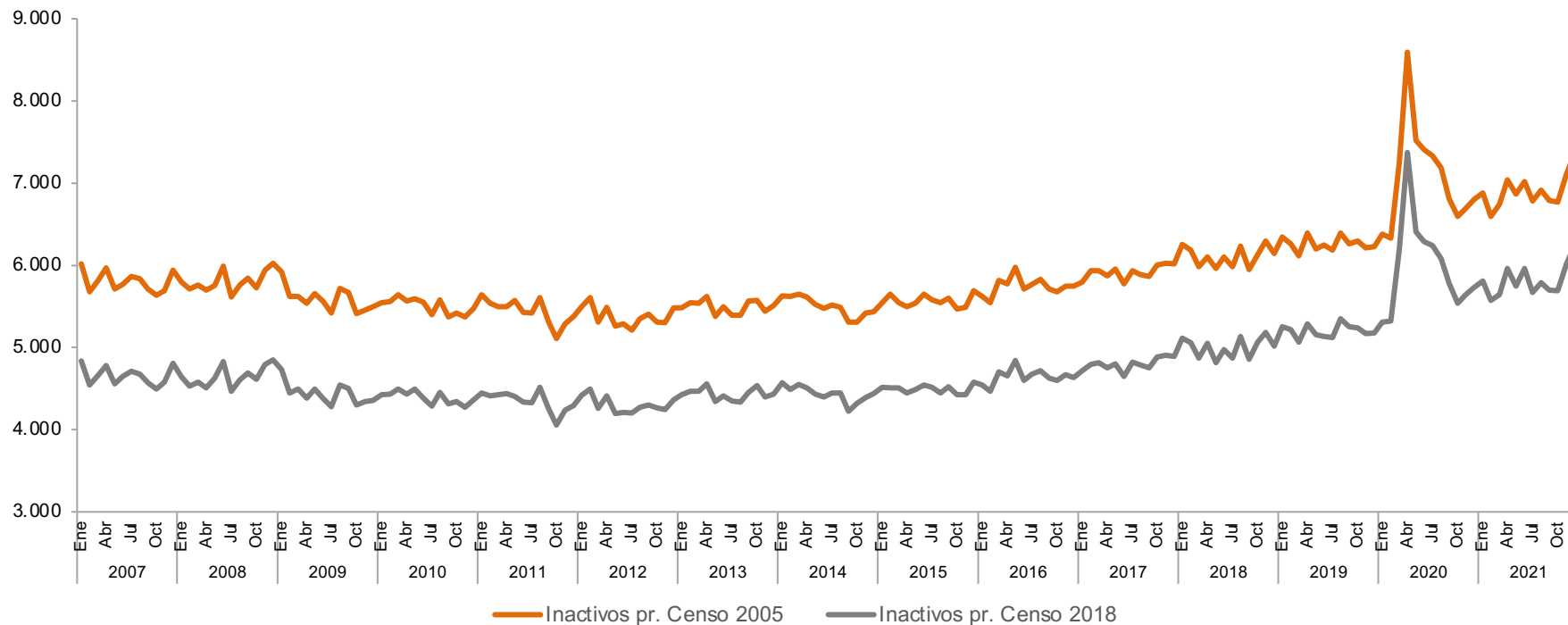

° Los cálculos según las proyecciones del CNPV 2018° toman PET de 15 años y más.

Nota: 13 ciudades y áreas metropolitanas incluye Bogotá D.C., Medellín A.M., Cali A.M., Barranquilla A.M., Bucaramanga A.M., Manizales A.M., Pereira A.M., Cúcuta A.M., Pasto, Ibagué, Montería, Cartagena y Villavicencio.

Fuente: DANE, GEIH.



## Población fuera de la fuerza laboral años según proyecciones censo 2005 y 2018° Total 10 ciudades

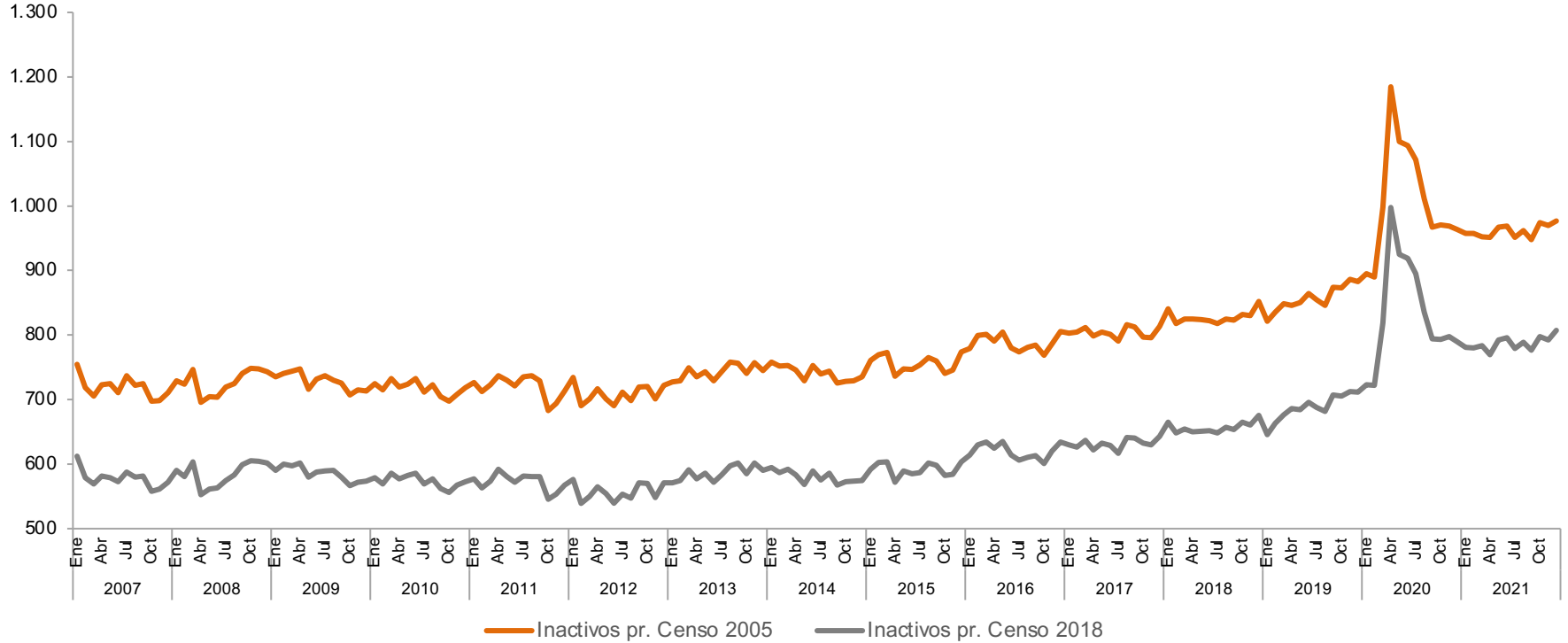

° Los cálculos según las proyecciones del CNPV 2018 toman PET de 15 años y más.

Nota: 10 ciudades incluye Tunja, Florencia, Popayán, Valledupar, Quibdó, Neiva, Riohacha, Santa Marta, Armenia y Sincelejo.

Fuente: DANE, GEIH.



## Población fuera de la fuerza laboral según proyecciones censo 2005 y 2018° Total otras cabeceras

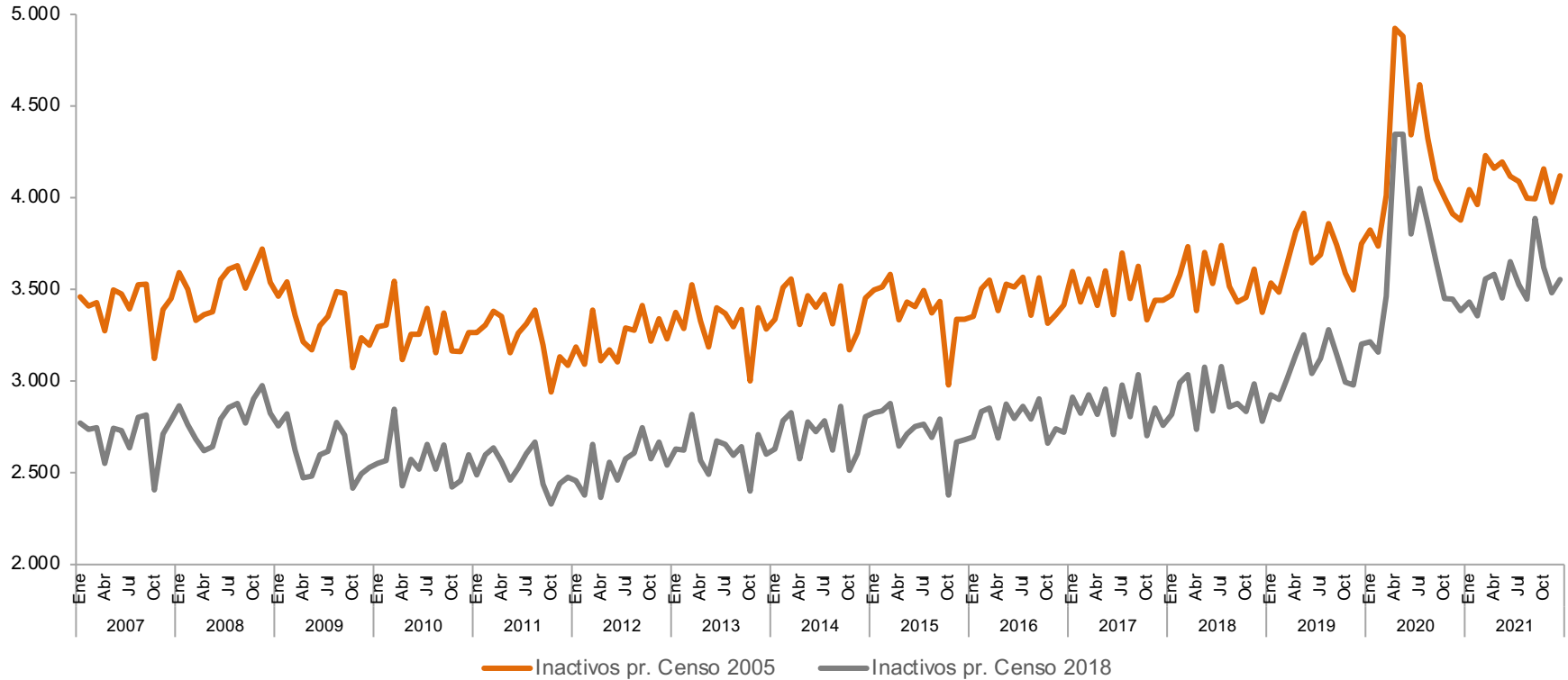



## Población fuera de la fuerza laboral según proyecciones censo 2005 y 2018° Centros poblados y rural disperso

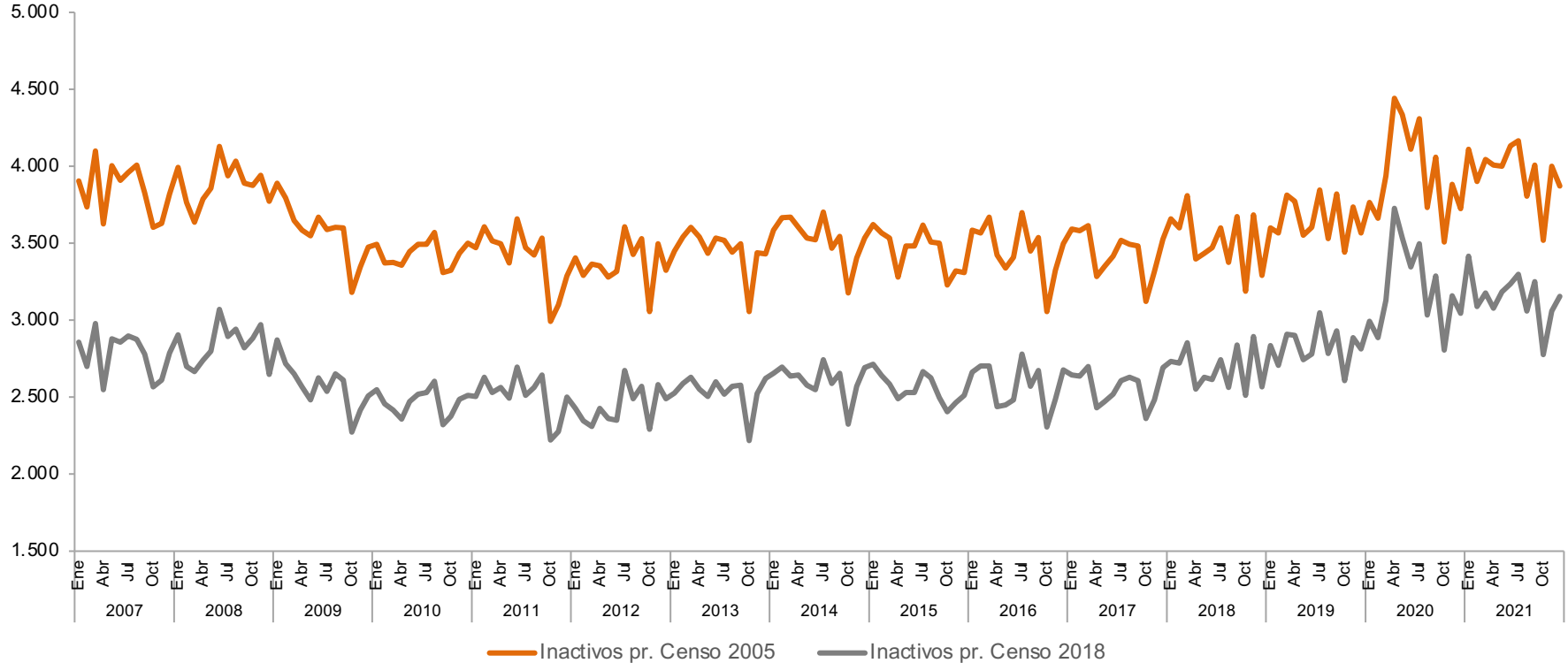



## Tasa Global de Participación (TGP) según proyecciones censo 2005 y 2018° Total Nacional

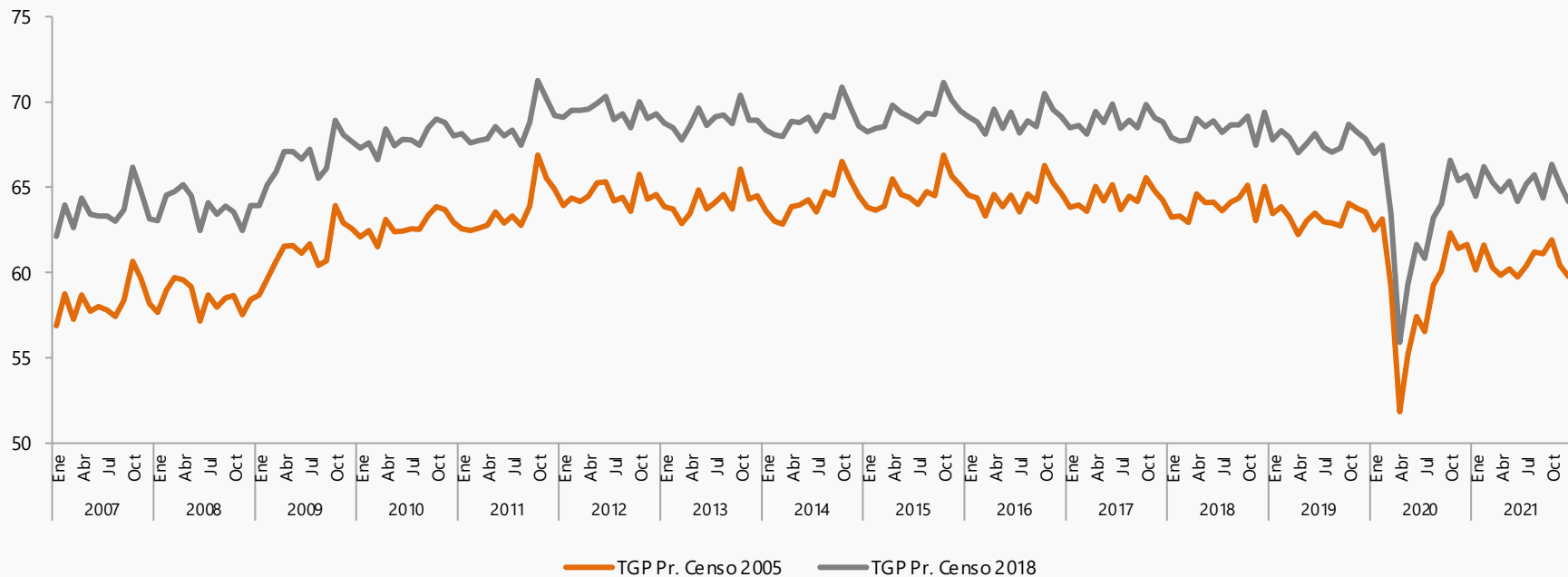

° Los cálculos según las proyecciones del CNPV 2018 toman PET de 15 años y más.

Fuente: DANE, GEIH.



## Tasa de Ocupación (TO) según proyecciones censo 2005 y 2018° Total Nacional

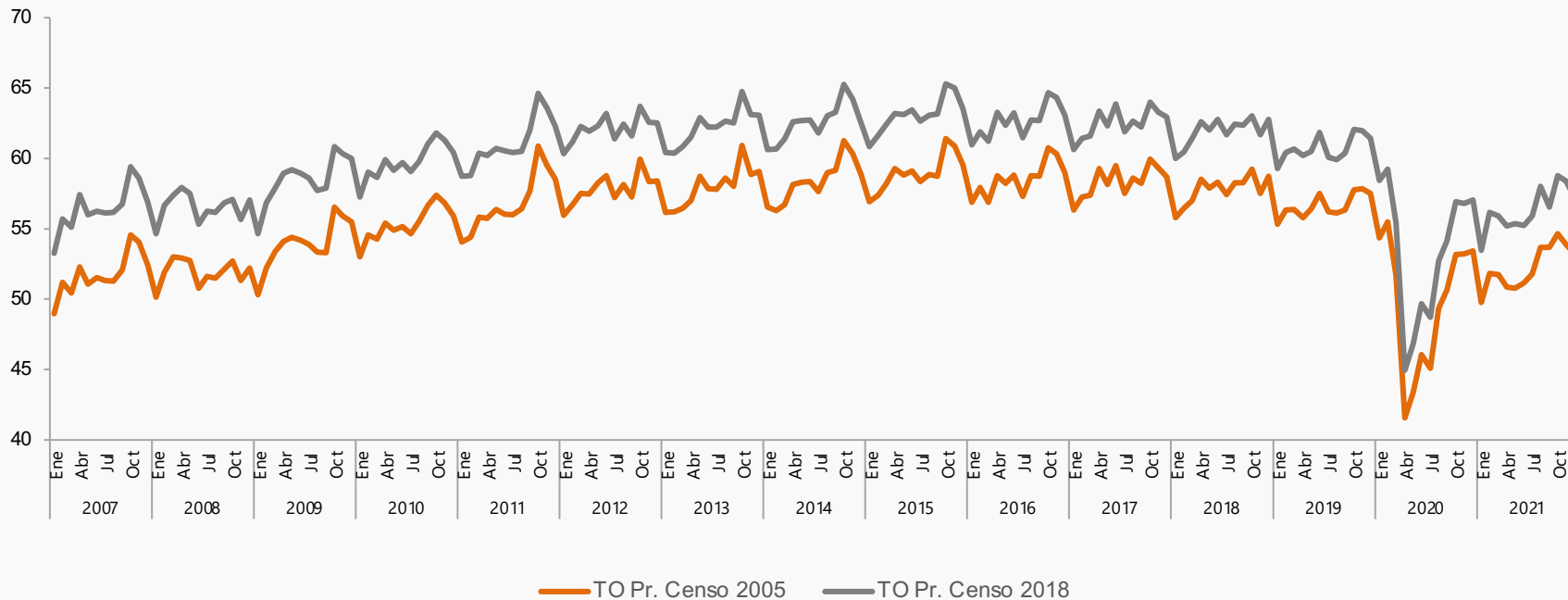

° Los cálculos según las proyecciones del CNPV 2018 toman PET de 15 años y más.

Fuente: DANE, GEIH.



## Tasa de Desempleo (TD) según proyecciones censo 2005 y 2018° Total Nacional

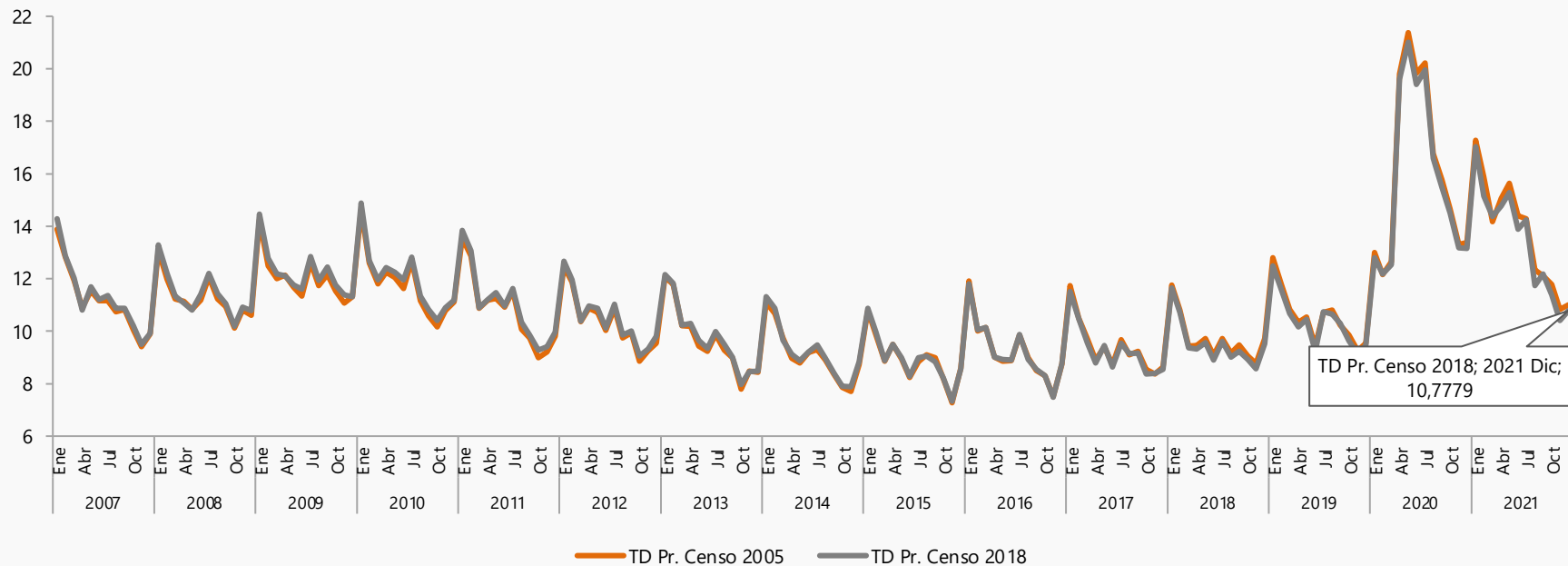

° Los cálculos según las proyecciones del CNPV 2018 toman PET de 15 años y más.

Fuente: DANE, GEIH.



# 4 ***Mercado Laboral***

---

**Series anuales de ocupados según actividad económica**

2015 - 2021





## Población ocupada en Agricultura, ganadería, caza, silvicultura y pesca Proyecciones según censo 2005 y 2018

Total Nacional

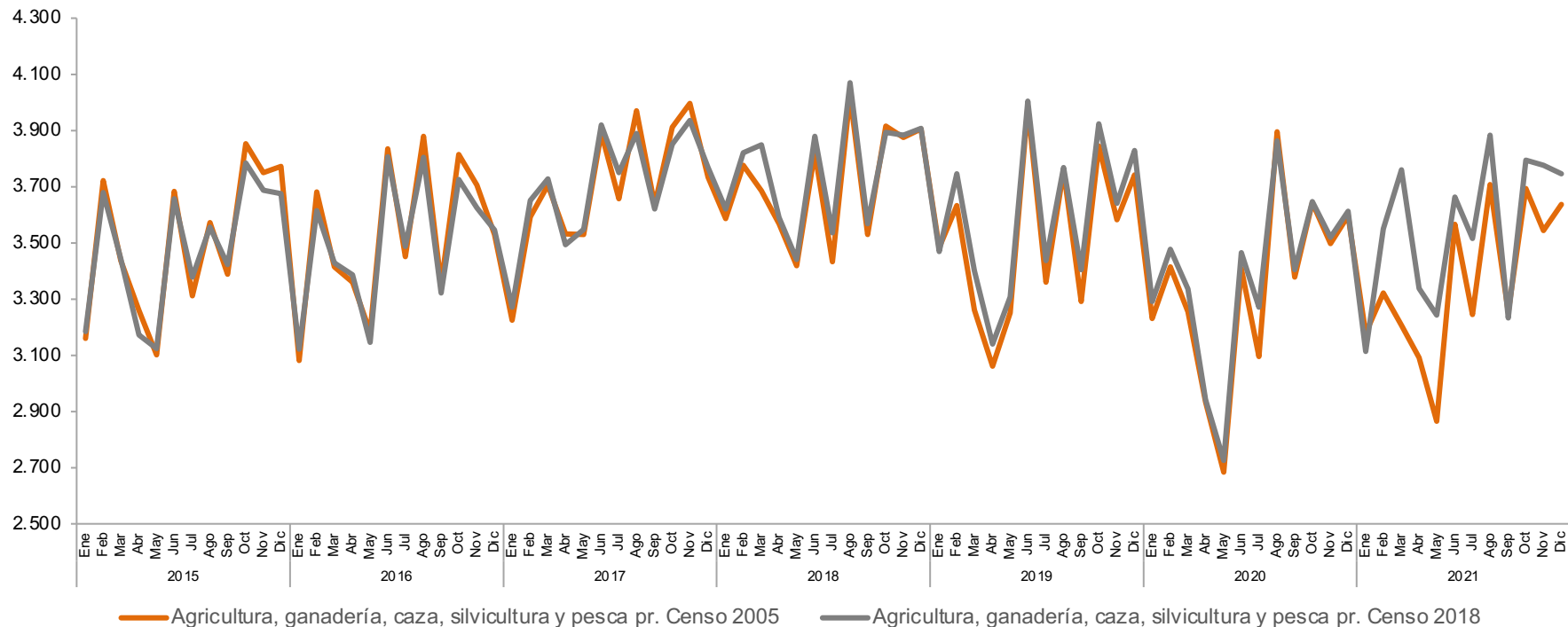



## Población ocupada en Industrias manufactureras Proyecciones según censo 2005 y 2018 Total Nacional

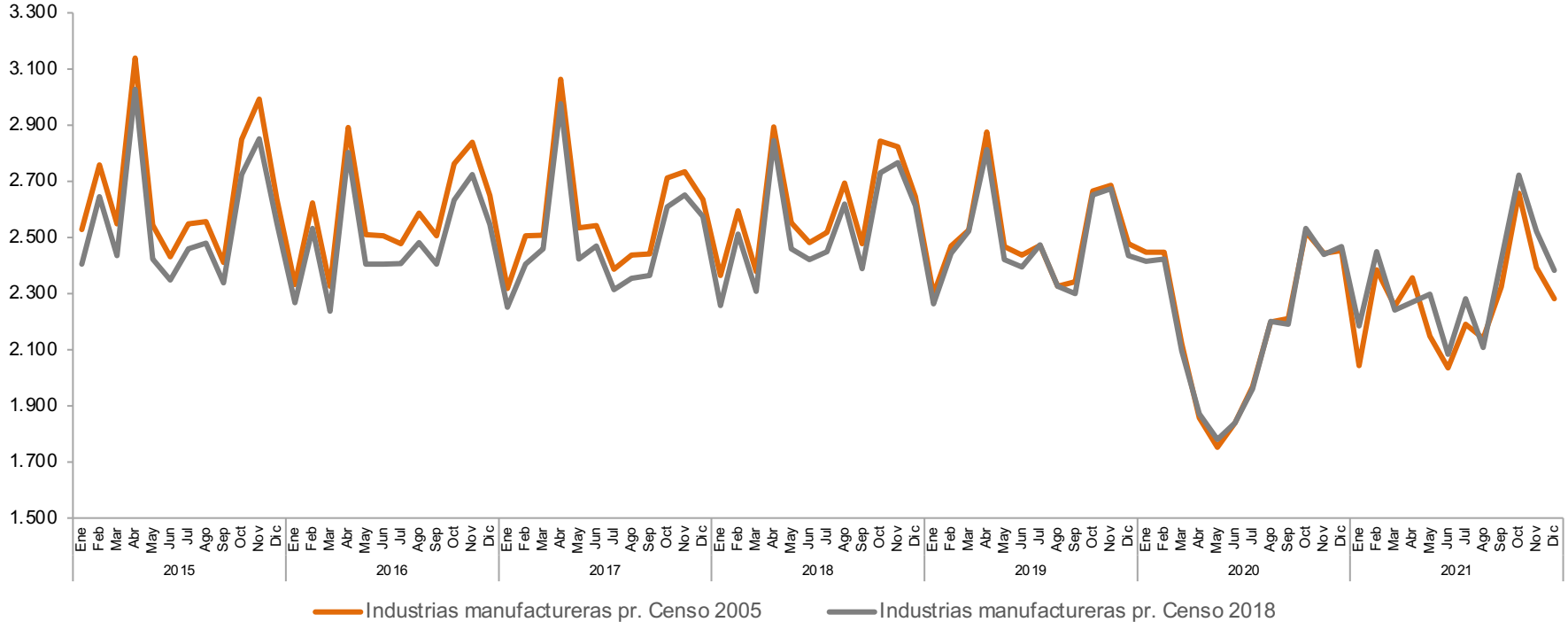



## Población ocupada en Comercio y reparación de vehículos Proyecciones según censo 2005 y 2018

Total Nacional

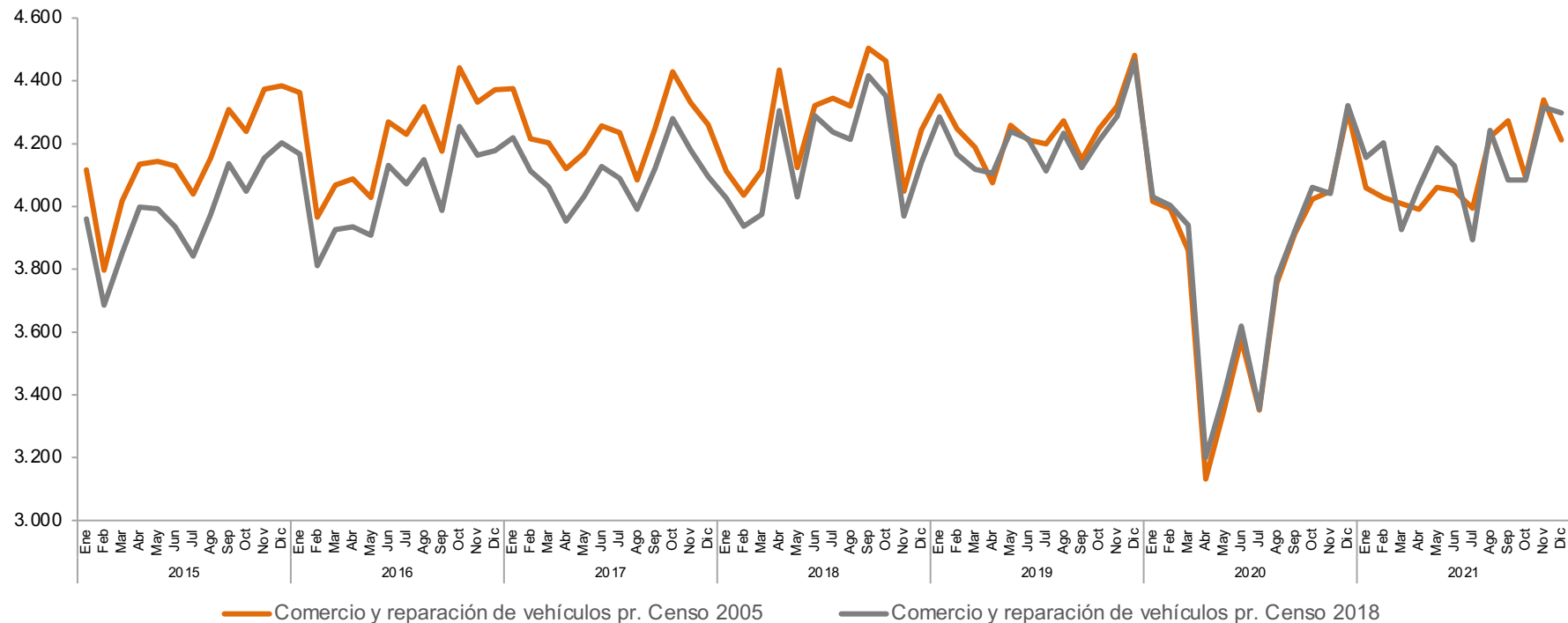



## Población ocupada en Alojamiento y servicios de comida Proyecciones según censo 2005 y 2018

Total Nacional

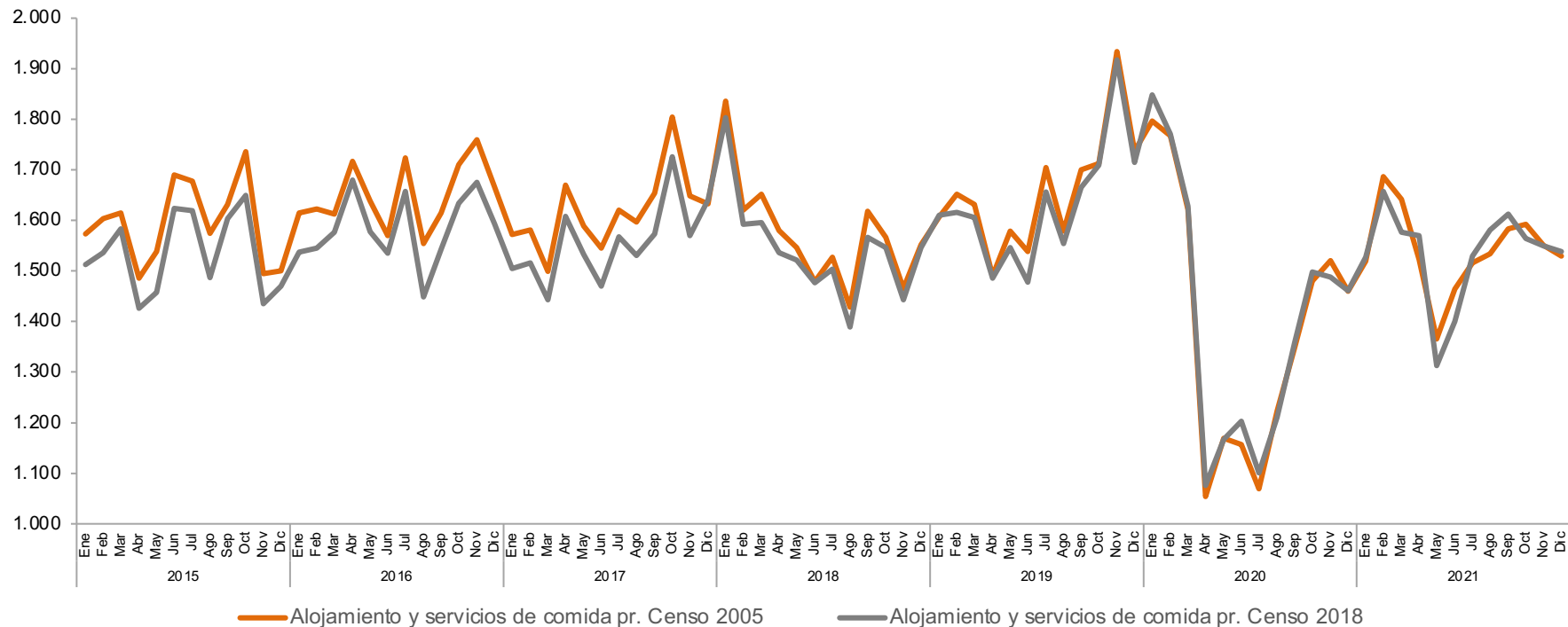



## Población ocupada en Transporte y almacenamiento Proyecciones según censo 2005 y 2018

Total Nacional

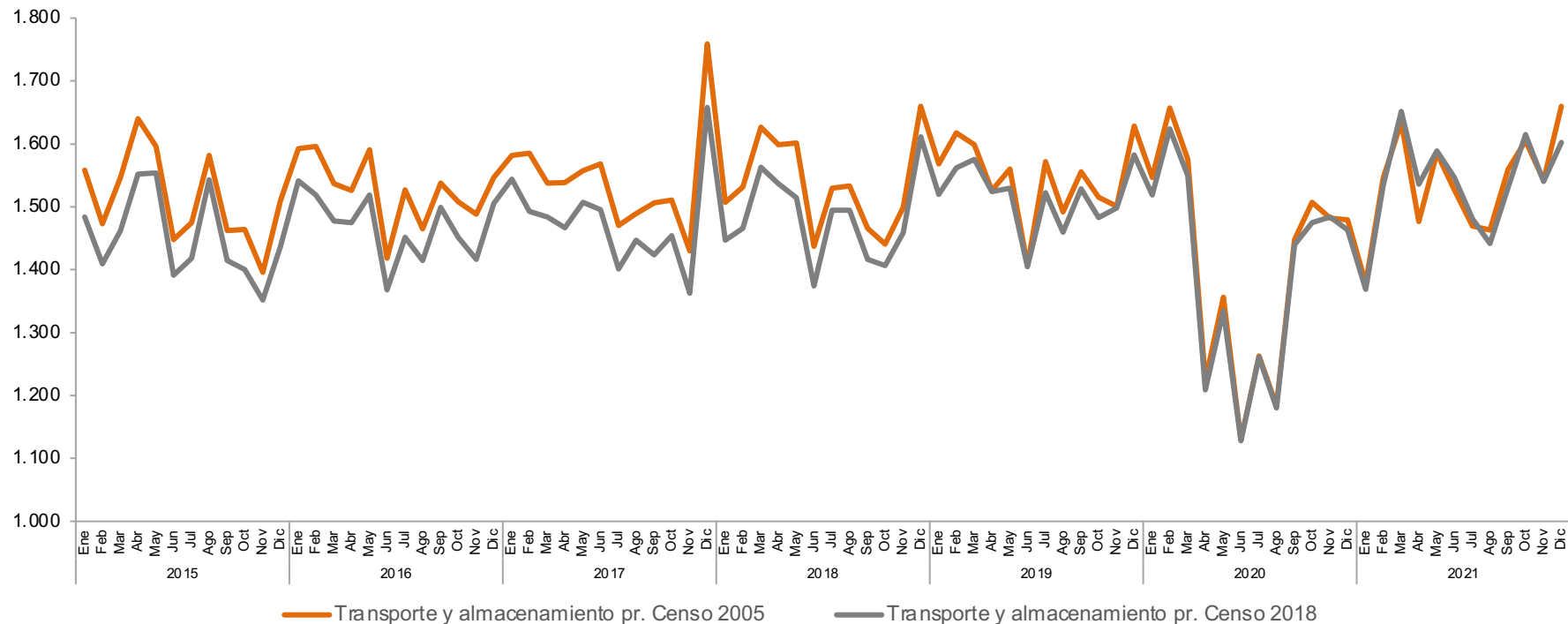



## Población ocupada en Actividades profesionales, científicas, técnicas y de servicios administrativos Proyecciones según censo 2005 y 2018

Total Nacional

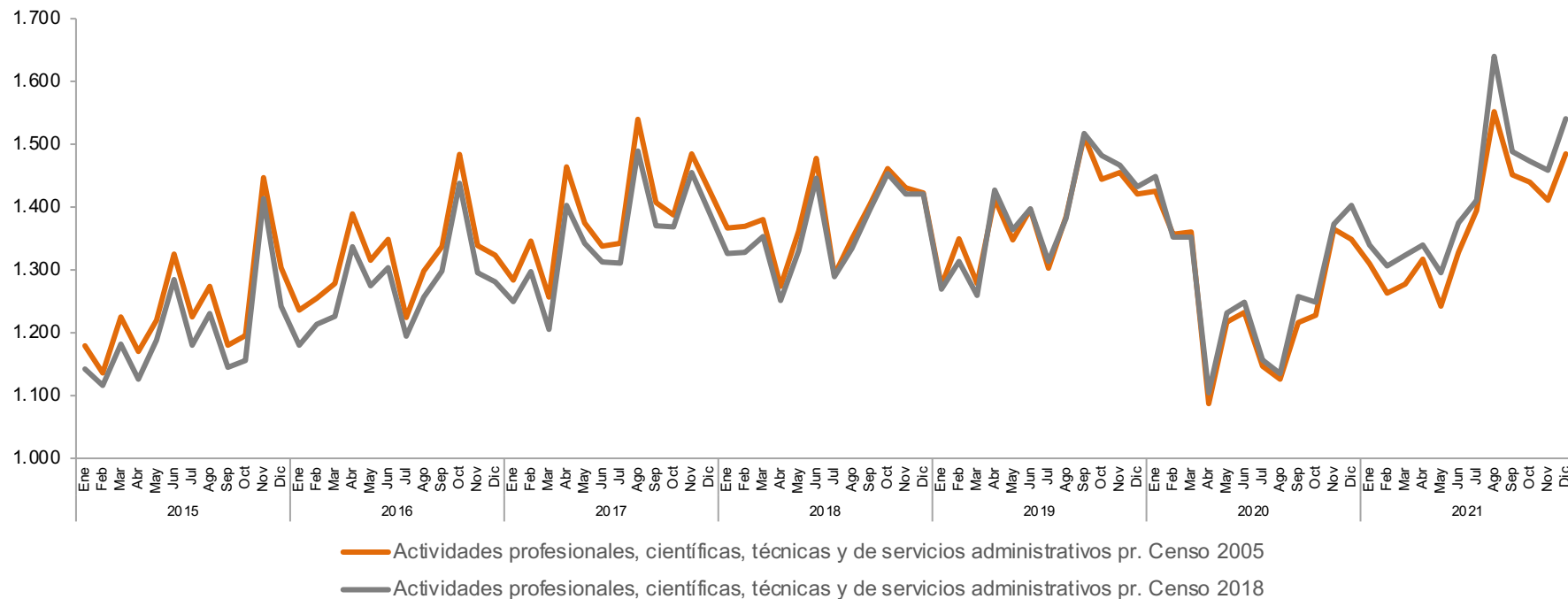



## Población ocupada en Administración pública y defensa, educación y atención de la salud humana Proyecciones según censo 2005 y 2018

Total Nacional

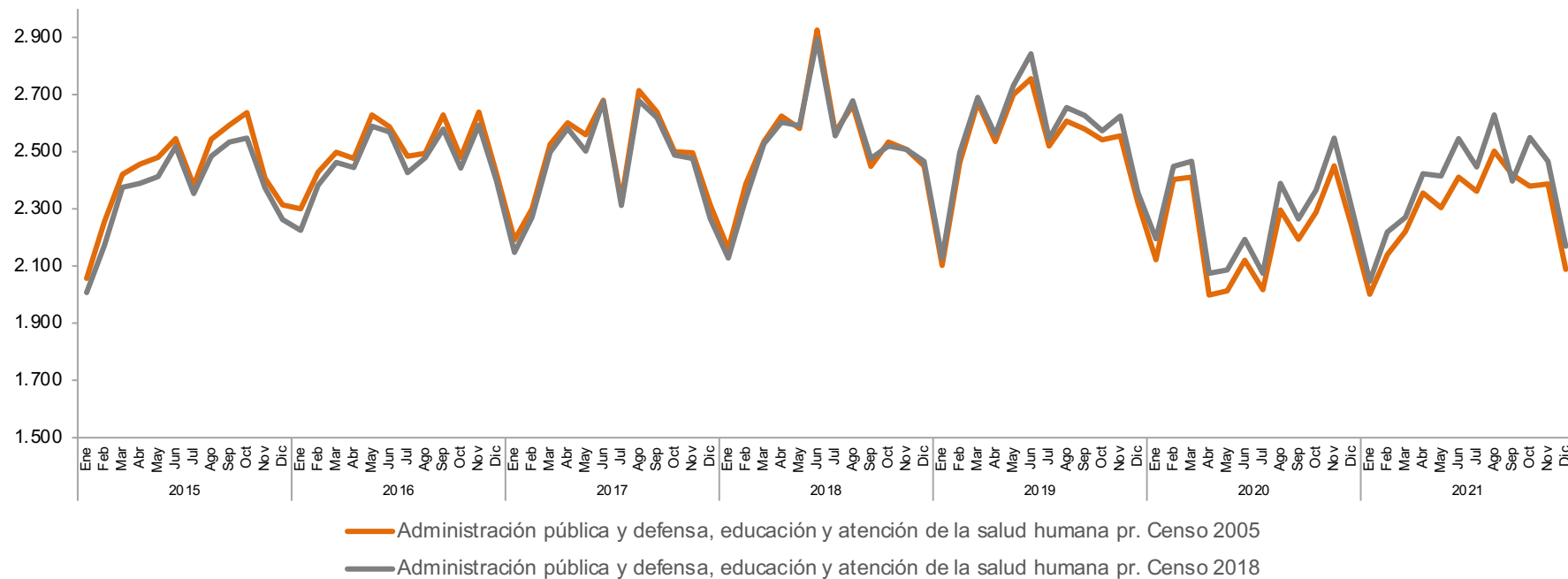





## Población ocupada en Actividades artísticas, entretenimiento, recreación y otras actividades de servicios

### Proyecciones según censo 2005 y 2018

Total Nacional

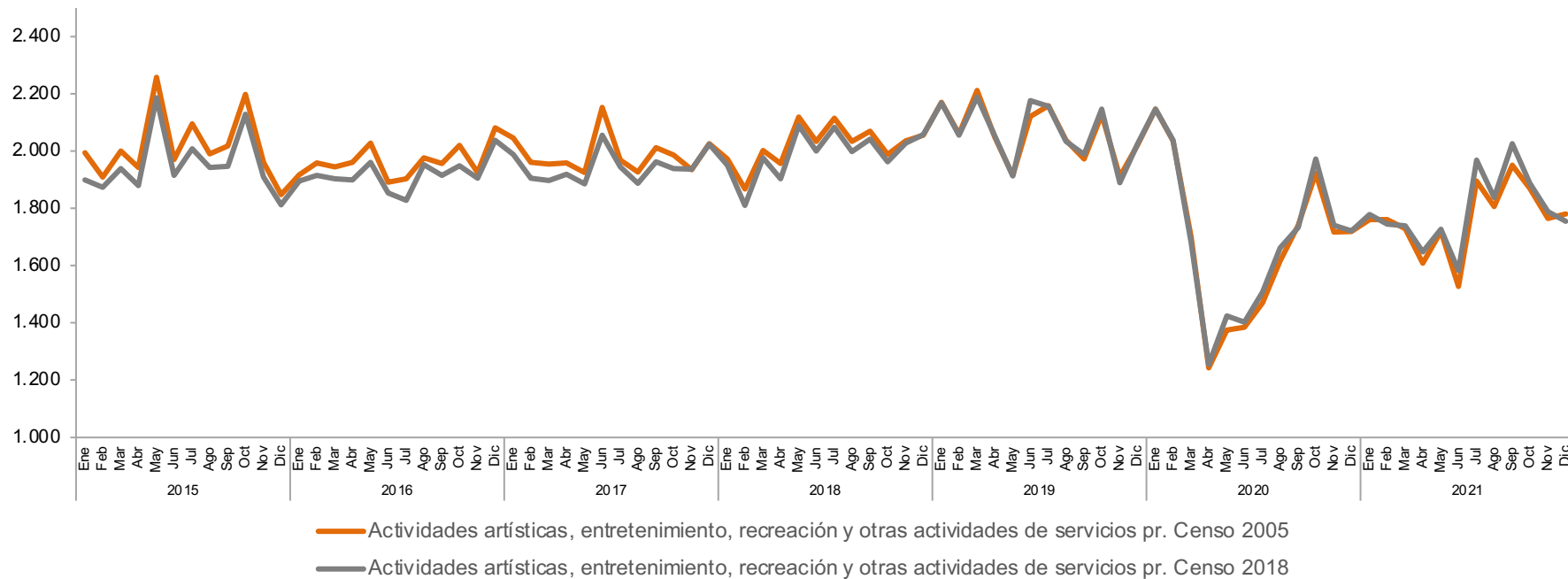



## Población ocupada en Construcción Proyecciones según censo 2005 y 2018 Total Nacional

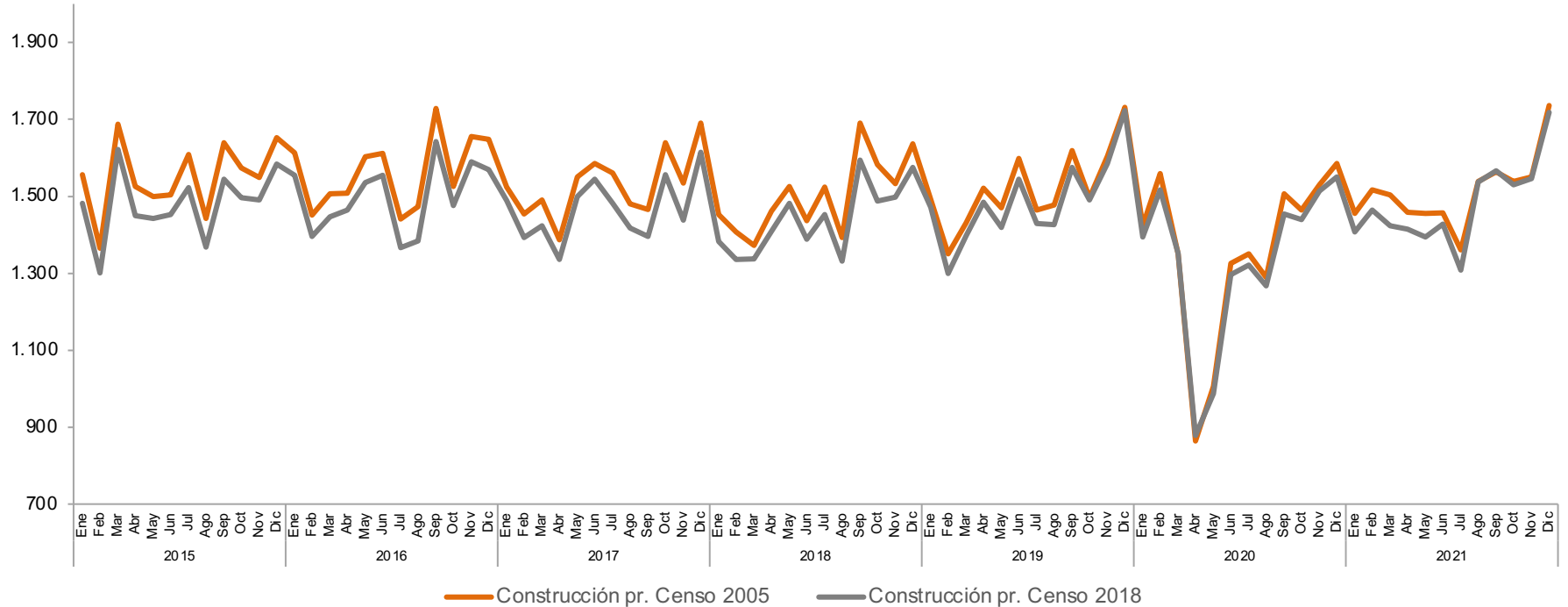

# 5 *Mercado Laboral*

---

**Series anuales de ocupados según posición ocupacional**

2007 - 2021





## Población ocupada en Empleo particular Proyecciones según censo 2005 y 2018 Total Nacional

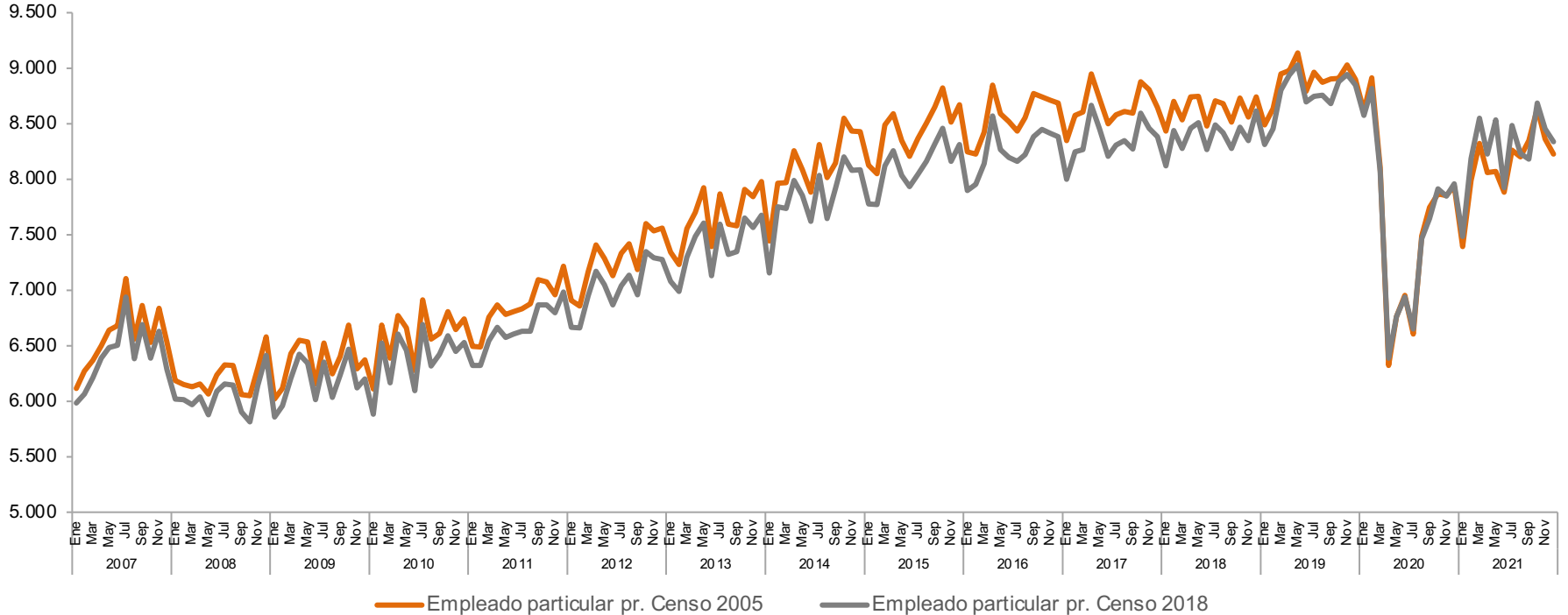



## Población ocupada en Trabajador por cuenta propia Proyecciones según censo 2005 y 2018 Total Nacional

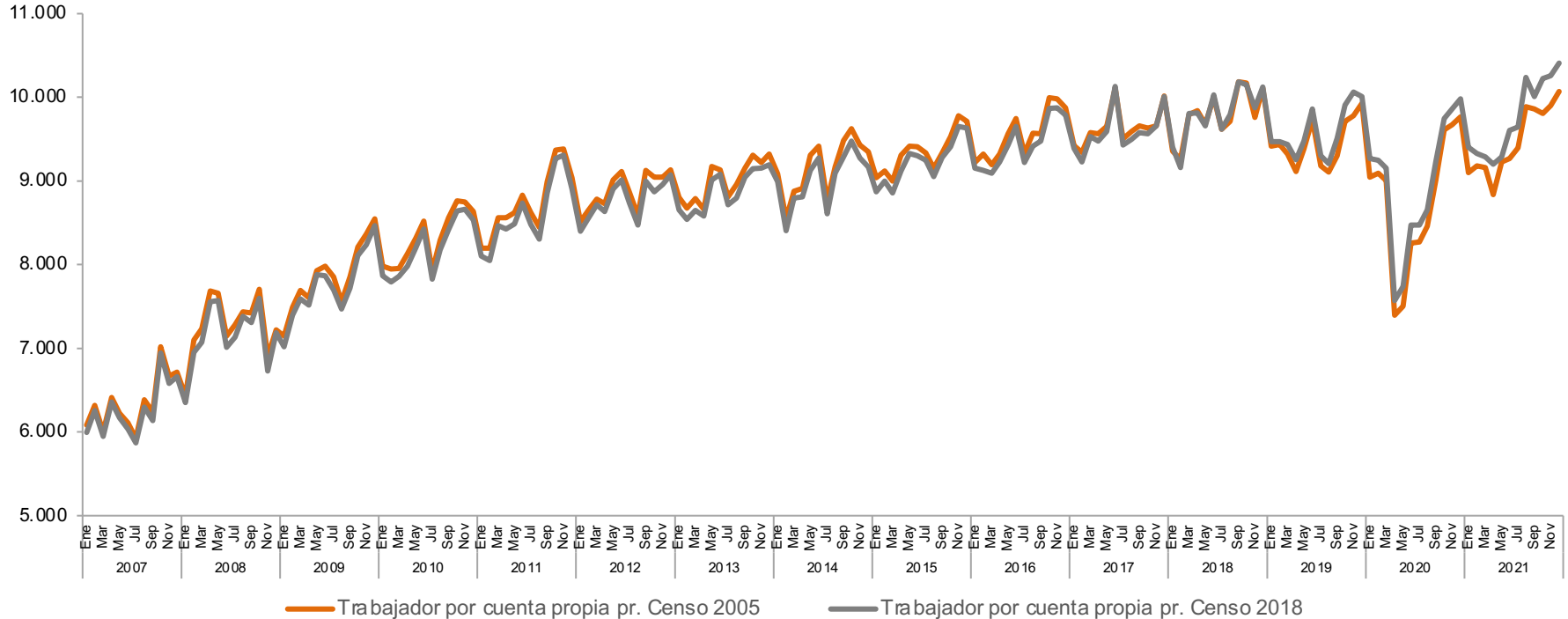



## Población ocupada en Trabajador familiar sin remuneración\* Proyecciones según censo 2005 y 2018

Total Nacional

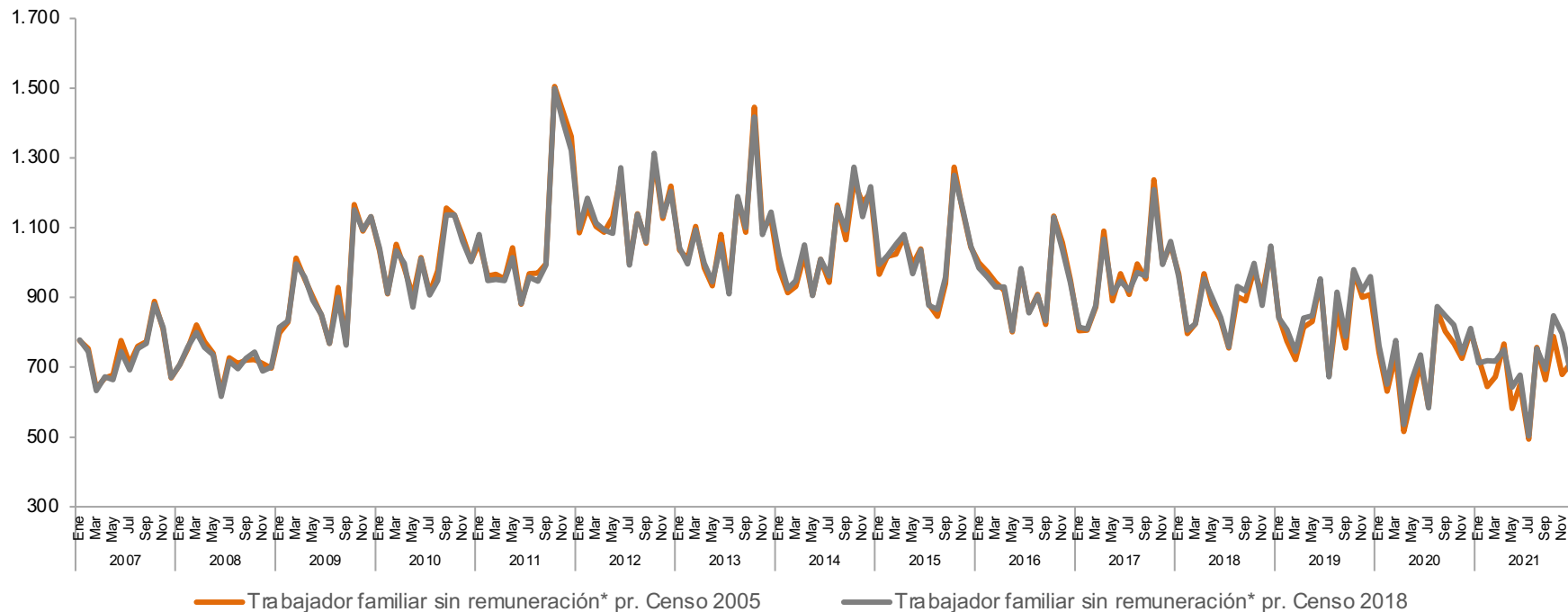

Fuente: DANE, GEIH.

\* Incluye Trabajador familiar sin remuneración y Trabajador sin remuneración en empresas de otros hogares.



## Población ocupada en Empleo doméstico Proyecciones según censo 2005 y 2018 Total Nacional

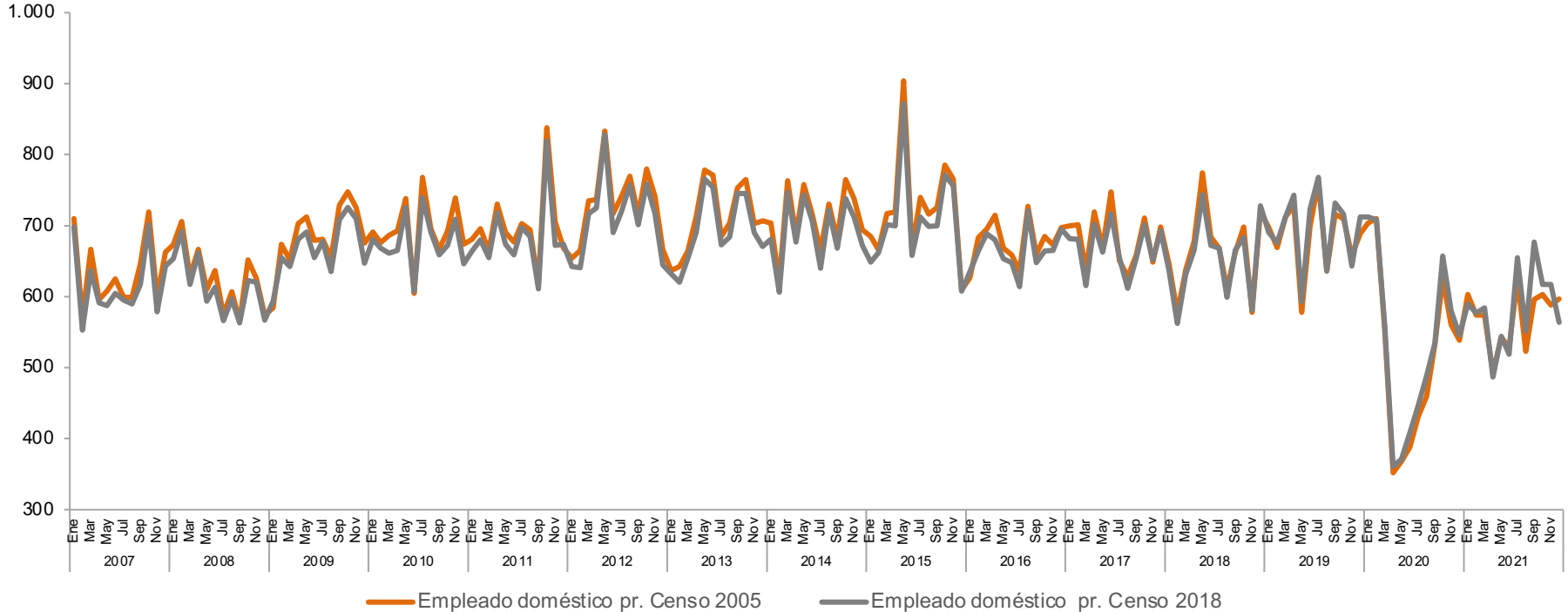

# ⑥ ***Mercado Laboral***

---

**Series anuales de  
poblaciones e indicadores**

2007 - 2021







## Población total (PT), en edad de trabajar (PET), económicamente activa (PEA), ocupada, desocupada y fuera de la fuerza laboral según proyecciones censo 2005 y 2018°

Total Nacional

Concepto		Total Nacional														
		2007	2008	2009	2010	2011	2012	2013	2014	2015	2016	2017	2018	2019	2020	2021
Población Total	GEIH 2005 pr. 2018	41.463	41.911	42.385	42.840	43.285	43.711	44.124	44.533	44.961	45.450	46.020	46.828	47.895	48.821	49.493
	GEIH 2005 pr. 2005	42.690	43.196	43.706	44.218	44.735	45.254	45.774	46.296	46.819	47.343	47.868	48.391	48.911	49.427	49.944
	<b>Diferencia absoluta</b>	<b>-1.226</b>	<b>-1.285</b>	<b>-1.321</b>	<b>-1.379</b>	<b>-1.450</b>	<b>-1.542</b>	<b>-1.651</b>	<b>-1.763</b>	<b>-1.857</b>	<b>-1.893</b>	<b>-1.848</b>	<b>-1.562</b>	<b>-1.016</b>	<b>-606</b>	<b>-451</b>
PET	GEIH 2005 pr. 2018	29.489	30.025	30.582	31.136	31.684	32.219	32.737	33.248	33.766	34.317	34.913	35.671	36.611	37.445	38.099
	GEIH 2005 pr. 2005	33.039	33.597	34.155	34.706	35.248	35.781	36.307	36.827	37.342	37.851	38.355	38.861	39.355	39.855	40.356
	<b>Diferencia absoluta</b>	<b>-3.551</b>	<b>-3.573</b>	<b>-3.572</b>	<b>-3.570</b>	<b>-3.564</b>	<b>-3.563</b>	<b>-3.569</b>	<b>-3.578</b>	<b>-3.577</b>	<b>-3.535</b>	<b>-3.442</b>	<b>-3.190</b>	<b>-2.745</b>	<b>-2.410</b>	<b>-2.258</b>
PEA	GEIH 2005 pr. 2018	18.773	19.159	20.374	21.138	21.735	22.365	22.567	22.913	23.405	23.689	24.062	24.419	24.809	23.731	24.802
	GEIH 2005 pr. 2005	19.258	19.655	20.935	21.777	22.446	23.091	23.292	23.654	24.173	24.405	24.697	24.863	24.902	23.600	24.440
	<b>Diferencia absoluta</b>	<b>-486</b>	<b>-496</b>	<b>-561</b>	<b>-639</b>	<b>-710</b>	<b>-725</b>	<b>-724</b>	<b>-741</b>	<b>-769</b>	<b>-716</b>	<b>-635</b>	<b>-445</b>	<b>-94</b>	<b>+131</b>	<b>+362</b>
Ocupados	GEIH 2005 pr. 2018	16.655	16.978	17.889	18.611	19.350	20.017	20.371	20.806	21.312	21.505	21.827	22.093	22.237	20.000	21.472
	GEIH 2005 pr. 2005	17.106	17.442	18.420	19.213	20.020	20.696	21.048	21.503	22.017	22.156	22.383	22.457	22.287	19.843	21.087
	<b>Diferencia absoluta</b>	<b>-451</b>	<b>-464</b>	<b>-531</b>	<b>-602</b>	<b>-669</b>	<b>-680</b>	<b>-678</b>	<b>-697</b>	<b>-705</b>	<b>-651</b>	<b>-555</b>	<b>-364</b>	<b>-50</b>	<b>+157</b>	<b>+385</b>
Desocupados	GEIH 2005 pr. 2018	2.118	2.182	2.486	2.527	2.385	2.348	2.196	2.107	2.093	2.184	2.235	2.325	2.571	3.731	3.330
	GEIH 2005 pr. 2005	2.152	2.214	2.515	2.564	2.426	2.394	2.243	2.151	2.156	2.249	2.314	2.406	2.615	3.757	3.353
	<b>Diferencia absoluta</b>	<b>-35</b>	<b>-32</b>	<b>-29</b>	<b>-37</b>	<b>-41</b>	<b>-46</b>	<b>-47</b>	<b>-45</b>	<b>-63</b>	<b>-65</b>	<b>-79</b>	<b>-81</b>	<b>-44</b>	<b>-26</b>	<b>-23</b>
Fuera de la fuerza laboral	GEIH 2005 pr. 2018	10.716	10.865	10.208	9.998	9.949	9.853	10.170	10.335	10.361	10.628	10.851	11.253	11.802	13.714	13.297
	GEIH 2005 pr. 2005	13.781	13.942	13.220	12.929	12.802	12.690	13.015	13.172	13.169	13.446	13.658	13.998	14.453	16.255	15.917
	<b>Diferencia absoluta</b>	<b>-3.065</b>	<b>-3.077</b>	<b>-3.012</b>	<b>-2.931</b>	<b>-2.853</b>	<b>-2.837</b>	<b>-2.845</b>	<b>-2.837</b>	<b>-2.808</b>	<b>-2.819</b>	<b>-2.808</b>	<b>-2.745</b>	<b>-2.651</b>	<b>-2.541</b>	<b>-2.620</b>

° Los cálculos según las proyecciones del CNPV 2018 toman PET de 15 años y más.

Fuente: DANE, GEIH.



## Población total (PT), en edad de trabajar (PET), económicamente activa (PEA), ocupada, desocupada y fuera de la fuerza laboral según proyecciones censo 2005 y 2018°

13 ciudades y A.M.

Concepto		13 ciudades y A.M.														
		2007	2008	2009	2010	2011	2012	2013	2014	2015	2016	2017	2018	2019	2020	2021
Población Total	GEIH 2005 pr. 2018	18.631	18.848	19.062	19.268	19.460	19.633	19.790	19.938	20.086	20.259	20.464	20.785	21.283	21.711	21.988
	GEIH 2005 pr. 2005	19.161	19.428	19.695	19.961	20.227	20.492	20.756	21.019	21.280	21.539	21.797	22.053	22.306	22.557	22.812
	<b>Diferencia absoluta</b>	<b>-530</b>	<b>-581</b>	<b>-633</b>	<b>-693</b>	<b>-767</b>	<b>-859</b>	<b>-966</b>	<b>-1.081</b>	<b>-1.194</b>	<b>-1.280</b>	<b>-1.333</b>	<b>-1.268</b>	<b>-1.023</b>	<b>-847</b>	<b>-823</b>
PET	GEIH 2005 pr. 2018	13.734	14.001	14.271	14.539	14.798	15.042	15.270	15.486	15.697	15.919	16.160	16.513	16.971	17.369	17.657
	GEIH 2005 pr. 2005	15.209	15.495	15.780	16.063	16.341	16.614	16.883	17.147	17.408	17.664	17.917	18.168	18.412	18.657	18.906
	<b>Diferencia absoluta</b>	<b>-1.475</b>	<b>-1.494</b>	<b>-1.510</b>	<b>-1.524</b>	<b>-1.543</b>	<b>-1.572</b>	<b>-1.613</b>	<b>-1.661</b>	<b>-1.711</b>	<b>-1.746</b>	<b>-1.757</b>	<b>-1.654</b>	<b>-1.441</b>	<b>-1.288</b>	<b>-1.250</b>
PEA	GEIH 2005 pr. 2018	9.078	9.356	9.832	10.148	10.453	10.738	10.839	11.052	11.203	11.275	11.363	11.512	11.769	11.376	11.841
	GEIH 2005 pr. 2005	9.405	9.694	10.190	10.557	10.902	11.238	11.388	11.649	11.842	11.921	12.001	12.057	12.150	11.580	12.002
	<b>Diferencia absoluta</b>	<b>-327</b>	<b>-337</b>	<b>-357</b>	<b>-409</b>	<b>-449</b>	<b>-500</b>	<b>-548</b>	<b>-597</b>	<b>-639</b>	<b>-646</b>	<b>-638</b>	<b>-545</b>	<b>-381</b>	<b>-205</b>	<b>-161</b>
Ocupados	GEIH 2005 pr. 2018	8.042	8.275	8.544	8.873	9.248	9.526	9.682	9.942	10.104	10.146	10.156	10.281	10.469	9.319	10.063
	GEIH 2005 pr. 2005	8.336	8.575	8.866	9.246	9.655	9.983	10.182	10.492	10.687	10.729	10.727	10.759	10.791	9.469	10.163
	<b>Diferencia absoluta</b>	<b>-294</b>	<b>-301</b>	<b>-322</b>	<b>-373</b>	<b>-406</b>	<b>-457</b>	<b>-500</b>	<b>-550</b>	<b>-583</b>	<b>-583</b>	<b>-571</b>	<b>-478</b>	<b>-322</b>	<b>-151</b>	<b>-100</b>
Desocupados	GEIH 2005 pr. 2018	1.036	1.082	1.288	1.275	1.204	1.212	1.157	1.109	1.099	1.129	1.207	1.232	1.300	2.057	1.778
	GEIH 2005 pr. 2005	1.069	1.118	1.323	1.312	1.247	1.256	1.206	1.156	1.155	1.192	1.274	1.298	1.359	2.111	1.838
	<b>Diferencia absoluta</b>	<b>-33</b>	<b>-37</b>	<b>-35</b>	<b>-36</b>	<b>-43</b>	<b>-44</b>	<b>-49</b>	<b>-47</b>	<b>-56</b>	<b>-63</b>	<b>-67</b>	<b>-66</b>	<b>-59</b>	<b>-54</b>	<b>-60</b>
Fuera de la fuerza laboral	GEIH 2005 pr. 2018	4.656	4.645	4.438	4.391	4.346	4.304	4.430	4.434	4.494	4.644	4.797	5.001	5.202	5.994	5.816
	GEIH 2005 pr. 2005	5.804	5.802	5.591	5.506	5.439	5.376	5.495	5.498	5.566	5.744	5.916	6.111	6.262	7.077	6.905
	<b>Diferencia absoluta</b>	<b>-1.148</b>	<b>-1.157</b>	<b>-1.152</b>	<b>-1.115</b>	<b>-1.094</b>	<b>-1.072</b>	<b>-1.064</b>	<b>-1.064</b>	<b>-1.072</b>	<b>-1.100</b>	<b>-1.119</b>	<b>-1.110</b>	<b>-1.059</b>	<b>-1.083</b>	<b>-1.089</b>

° Los cálculos según las proyecciones del CNPV 2018 toman PET de 15 años y más.

Fuente: DANE, GEIH.



## Población total (PT), en edad de trabajar (PET), económicamente activa (PEA), ocupada, desocupada y fuera de la fuerza laboral según proyecciones censo 2005 y 2018°

10 ciudades

Concepto		10 ciudades														
		2007	2008	2009	2010	2011	2012	2013	2014	2015	2016	2017	2018	2019	2020	2021
Población Total	GEIH 2005 pr. 2018	2.195	2.230	2.263	2.296	2.328	2.359	2.390	2.421	2.452	2.487	2.527	2.578	2.644	2.698	2.736
	GEIH 2005 pr. 2005	2.289	2.331	2.373	2.416	2.459	2.501	2.544	2.587	2.629	2.671	2.714	2.756	2.797	2.838	2.879
	<b>Diferencia absoluta</b>	<b>-94</b>	<b>-101</b>	<b>-110</b>	<b>-120</b>	<b>-131</b>	<b>-142</b>	<b>-154</b>	<b>-166</b>	<b>-177</b>	<b>-184</b>	<b>-187</b>	<b>-177</b>	<b>-153</b>	<b>-139</b>	<b>-143</b>
PET	GEIH 2005 pr. 2018	1.562	1.595	1.627	1.657	1.687	1.715	1.744	1.774	1.806	1.840	1.878	1.936	1.996	2.046	2.084
	GEIH 2005 pr. 2005	1.727	1.766	1.806	1.847	1.888	1.929	1.970	2.011	2.052	2.093	2.134	2.175	2.216	2.256	2.297
	<b>Diferencia absoluta</b>	<b>-165</b>	<b>-171</b>	<b>-180</b>	<b>-189</b>	<b>-201</b>	<b>-214</b>	<b>-226</b>	<b>-237</b>	<b>-246</b>	<b>-254</b>	<b>-256</b>	<b>-239</b>	<b>-220</b>	<b>-210</b>	<b>-213</b>
PEA	GEIH 2005 pr. 2018	985	1.010	1.041	1.084	1.114	1.158	1.158	1.194	1.214	1.220	1.247	1.279	1.308	1.212	1.297
	GEIH 2005 pr. 2005	1.008	1.039	1.078	1.129	1.168	1.220	1.227	1.270	1.296	1.306	1.330	1.347	1.359	1.246	1.335
	<b>Diferencia absoluta</b>	<b>-23</b>	<b>-29</b>	<b>-37</b>	<b>-45</b>	<b>-53</b>	<b>-62</b>	<b>-69</b>	<b>-76</b>	<b>-82</b>	<b>-86</b>	<b>-84</b>	<b>-68</b>	<b>-51</b>	<b>-34</b>	<b>-38</b>
Ocupados	GEIH 2005 pr. 2018	836	858	894	937	966	1.011	1.017	1.057	1.081	1.076	1.103	1.125	1.128	953	1.077
	GEIH 2005 pr. 2005	856	883	927	978	1.014	1.067	1.079	1.126	1.155	1.151	1.176	1.183	1.170	977	1.107
	<b>Diferencia absoluta</b>	<b>-20</b>	<b>-25</b>	<b>-33</b>	<b>-41</b>	<b>-48</b>	<b>-55</b>	<b>-62</b>	<b>-68</b>	<b>-74</b>	<b>-75</b>	<b>-73</b>	<b>-58</b>	<b>-41</b>	<b>-23</b>	<b>-30</b>
Desocupados	GEIH 2005 pr. 2018	148	152	147	147	149	147	141	136	133	144	144	154	180	259	220
	GEIH 2005 pr. 2005	152	156	151	151	153	153	148	144	141	154	154	164	189	270	229
	<b>Diferencia absoluta</b>	<b>-4</b>	<b>-4</b>	<b>-4</b>	<b>-4</b>	<b>-5</b>	<b>-6</b>	<b>-7</b>	<b>-8</b>	<b>-8</b>	<b>-10</b>	<b>-11</b>	<b>-10</b>	<b>-9</b>	<b>-11</b>	<b>-9</b>
Fuera de la fuerza laboral	GEIH 2005 pr. 2018	578	585	586	574	572	557	586	580	592	620	632	657	688	834	787
	GEIH 2005 pr. 2005	719	727	728	718	720	709	743	741	756	788	804	828	857	1.009	961
	<b>Diferencia absoluta</b>	<b>-141</b>	<b>-142</b>	<b>-143</b>	<b>-144</b>	<b>-148</b>	<b>-152</b>	<b>-157</b>	<b>-161</b>	<b>-164</b>	<b>-168</b>	<b>-172</b>	<b>-171</b>	<b>-169</b>	<b>-175</b>	<b>-174</b>

° Los cálculos según las proyecciones del CNPV 2018 toman PET de 15 años y más.

Fuente: DANE, GEIH.



## Población total (PT), en edad de trabajar (PET), económicamente activa (PEA), ocupada, desocupada y fuera de la fuerza laboral según proyecciones censo 2005 y 2018°

Otras cabeceras

Concepto		Otras cabeceras														
		2007	2008	2009	2010	2011	2012	2013	2014	2015	2016	2017	2018	2019	2020	2021
Población Total	GEIH 2005 pr. 2018	10.246	10.400	10.558	10.714	10.873	11.033	11.196	11.363	11.540	11.737	11.959	12.253	12.632	12.981	13.271
	GEIH 2005 pr. 2005	10.757	10.939	11.111	11.281	11.452	11.623	11.793	11.962	12.130	12.299	12.467	12.633	12.799	12.961	13.119
	<b>Diferencia absoluta</b>	<b>-511</b>	<b>-539</b>	<b>-553</b>	<b>-567</b>	<b>-579</b>	<b>-589</b>	<b>-597</b>	<b>-599</b>	<b>-590</b>	<b>-562</b>	<b>-508</b>	<b>-380</b>	<b>-166</b>	<b>+20</b>	<b>+152</b>
PET	GEIH 2005 pr. 2018	7.223	7.378	7.538	7.700	7.866	8.035	8.205	8.378	8.557	8.749	8.952	9.165	9.487	9.791	10.052
	GEIH 2005 pr. 2005	8.057	8.238	8.411	8.580	8.746	8.909	9.068	9.226	9.382	9.535	9.686	9.835	9.987	10.136	10.281
	<b>Diferencia absoluta</b>	<b>-834</b>	<b>-860</b>	<b>-872</b>	<b>-880</b>	<b>-880</b>	<b>-873</b>	<b>-863</b>	<b>-848</b>	<b>-825</b>	<b>-786</b>	<b>-734</b>	<b>-670</b>	<b>-500</b>	<b>-345</b>	<b>-228</b>
PEA	GEIH 2005 pr. 2018	4.519	4.579	4.930	5.134	5.347	5.487	5.588	5.668	5.837	5.963	6.095	6.255	6.404	6.109	6.507
	GEIH 2005 pr. 2005	4.643	4.709	5.087	5.306	5.515	5.674	5.748	5.828	5.989	6.083	6.190	6.291	6.306	5.923	6.194
	<b>Diferencia absoluta</b>	<b>-124</b>	<b>-130</b>	<b>-157</b>	<b>-172</b>	<b>-168</b>	<b>-187</b>	<b>-161</b>	<b>-159</b>	<b>-151</b>	<b>-120</b>	<b>-94</b>	<b>-36</b>	<b>+98</b>	<b>+186</b>	<b>+313</b>
Ocupados	GEIH 2005 pr. 2018	3.918	3.991	4.263	4.455	4.690	4.838	5.000	5.109	5.279	5.340	5.490	5.592	5.659	5.129	5.593
	GEIH 2005 pr. 2005	4.036	4.113	4.409	4.609	4.844	5.008	5.146	5.256	5.417	5.448	5.569	5.611	5.569	4.970	5.300
	<b>Diferencia absoluta</b>	<b>-118</b>	<b>-122</b>	<b>-146</b>	<b>-154</b>	<b>-154</b>	<b>-170</b>	<b>-146</b>	<b>-147</b>	<b>-138</b>	<b>-108</b>	<b>-78</b>	<b>-19</b>	<b>+90</b>	<b>+159</b>	<b>+293</b>
Desocupados	GEIH 2005 pr. 2018	601	588	668	679	657	648	588	559	558	623	605	663	745	980	914
	GEIH 2005 pr. 2005	607	596	678	696	671	666	602	572	571	635	621	680	737	953	894
	<b>Diferencia absoluta</b>	<b>-6</b>	<b>-8</b>	<b>-10</b>	<b>-18</b>	<b>-14</b>	<b>-18</b>	<b>-14</b>	<b>-13</b>	<b>-13</b>	<b>-12</b>	<b>-16</b>	<b>-17</b>	<b>+7</b>	<b>+27</b>	<b>+20</b>
Fuera de la fuerza laboral	GEIH 2005 pr. 2018	2.704	2.798	2.608	2.566	2.519	2.549	2.618	2.709	2.719	2.786	2.857	2.910	3.083	3.682	3.546
	GEIH 2005 pr. 2005	3.413	3.528	3.323	3.274	3.231	3.235	3.320	3.398	3.393	3.452	3.496	3.544	3.680	4.213	4.087
	<b>Diferencia absoluta</b>	<b>-710</b>	<b>-730</b>	<b>-716</b>	<b>-708</b>	<b>-712</b>	<b>-686</b>	<b>-703</b>	<b>-689</b>	<b>-674</b>	<b>-666</b>	<b>-640</b>	<b>-634</b>	<b>-597</b>	<b>-531</b>	<b>-541</b>

° Los cálculos según las proyecciones del CNPV 2018 toman PET de 15 años y más.

Fuente: DANE, GEIH.



## Población total (PT), en edad de trabajar (PET), económicamente activa (PEA), ocupada, desocupada y fuera de la fuerza laboral según proyecciones censo 2005 y 2018°

Centros poblados y rural disperso

Concepto		Centros poblados y rural disperso														
		2007	2008	2009	2010	2011	2012	2013	2014	2015	2016	2017	2018	2019	2020	2021
Población Total	GEIH 2005 pr. 2018	10.390	10.434	10.501	10.562	10.624	10.686	10.748	10.812	10.883	10.967	11.069	11.213	11.336	11.431	11.498
	GEIH 2005 pr. 2005	10.482	10.498	10.527	10.560	10.597	10.638	10.682	10.729	10.779	10.834	10.890	10.949	11.009	11.071	11.135
	<b>Diferencia absoluta</b>	<b>-92</b>	<b>-64</b>	<b>-25</b>	<b>+2</b>	<b>+27</b>	<b>+48</b>	<b>+66</b>	<b>+83</b>	<b>+103</b>	<b>+133</b>	<b>+179</b>	<b>+264</b>	<b>+326</b>	<b>+360</b>	<b>+363</b>
PET	GEIH 2005 pr. 2018	6.970	7.051	7.147	7.239	7.333	7.426	7.518	7.611	7.706	7.809	7.922	8.057	8.157	8.238	8.306
	GEIH 2005 pr. 2005	8.046	8.099	8.158	8.216	8.273	8.330	8.386	8.443	8.500	8.559	8.617	8.683	8.741	8.806	8.873
	<b>Diferencia absoluta</b>	<b>-1.077</b>	<b>-1.048</b>	<b>-1.011</b>	<b>-977</b>	<b>-940</b>	<b>-904</b>	<b>-868</b>	<b>-832</b>	<b>-794</b>	<b>-750</b>	<b>-695</b>	<b>-626</b>	<b>-585</b>	<b>-568</b>	<b>-567</b>
PEA	GEIH 2005 pr. 2018	4.191	4.214	4.570	4.772	4.821	4.983	4.982	4.999	5.151	5.231	5.357	5.372	5.328	5.035	5.157
	GEIH 2005 pr. 2005	4.202	4.213	4.580	4.785	4.862	4.959	4.929	4.908	5.047	5.095	5.176	5.167	5.087	4.851	4.909
	<b>Diferencia absoluta</b>	<b>-11</b>	<b>+1</b>	<b>-10</b>	<b>-13</b>	<b>-41</b>	<b>+24</b>	<b>+53</b>	<b>+91</b>	<b>+104</b>	<b>+135</b>	<b>+181</b>	<b>+204</b>	<b>+241</b>	<b>+184</b>	<b>+248</b>
Ocupados	GEIH 2005 pr. 2018	3.859	3.854	4.188	4.346	4.446	4.641	4.671	4.698	4.849	4.943	5.078	5.095	4.981	4.599	4.739
	GEIH 2005 pr. 2005	3.878	3.871	4.217	4.380	4.507	4.639	4.641	4.630	4.758	4.828	4.910	4.903	4.758	4.428	4.517
	<b>Diferencia absoluta</b>	<b>-19</b>	<b>-16</b>	<b>-30</b>	<b>-34</b>	<b>-61</b>	<b>+2</b>	<b>+30</b>	<b>+68</b>	<b>+91</b>	<b>+115</b>	<b>+168</b>	<b>+192</b>	<b>+223</b>	<b>+172</b>	<b>+222</b>
Desocupados	GEIH 2005 pr. 2018	332	360	383	427	375	342	310	302	302	287	279	276	347	435	418
	GEIH 2005 pr. 2005	324	343	363	405	354	320	288	279	288	267	265	264	329	423	392
	<b>Diferencia absoluta</b>	<b>+8</b>	<b>+17</b>	<b>+20</b>	<b>+22</b>	<b>+21</b>	<b>+22</b>	<b>+23</b>	<b>+23</b>	<b>+14</b>	<b>+20</b>	<b>+14</b>	<b>+12</b>	<b>+18</b>	<b>+12</b>	<b>+26</b>
Fuera de la fuerza laboral	GEIH 2005 pr. 2018	2.779	2.837	2.576	2.467	2.512	2.443	2.536	2.611	2.556	2.578	2.565	2.685	2.829	3.204	3.148
	GEIH 2005 pr. 2005	3.844	3.885	3.577	3.431	3.412	3.371	3.457	3.534	3.454	3.463	3.442	3.515	3.654	3.956	3.963
	<b>Diferencia absoluta</b>	<b>-1.066</b>	<b>-1.048</b>	<b>-1.001</b>	<b>-964</b>	<b>-900</b>	<b>-927</b>	<b>-921</b>	<b>-923</b>	<b>-898</b>	<b>-885</b>	<b>-877</b>	<b>-830</b>	<b>-826</b>	<b>-752</b>	<b>-815</b>

° Los cálculos según las proyecciones del CNPV 2018 toman PET de 15 años y más.

Fuente: DANE, GEIH.



## Tasa global de participación (TGP), ocupación (TO) y desempleo (TD) según proyecciones censo 2005 y 2018°

### Total Nacional

Concepto		Total Nacional														
		2007	2008	2009	2010	2011	2012	2013	2014	2015	2016	2017	2018	2019	2020	2021
TGP	GEIH 2005 pr. 2018	63,7	63,8	66,6	67,9	68,6	69,4	68,9	68,9	69,3	69,0	68,9	68,5	67,8	63,4	65,1
	GEIH 2005 pr. 2005	58,3	58,5	61,3	62,7	63,7	64,5	64,2	64,2	64,7	64,5	64,4	64,0	63,3	59,2	60,6
	<b>Diferencia absoluta</b>	<b>5,4</b>	<b>5,3</b>	<b>5,3</b>	<b>5,1</b>	<b>4,9</b>	<b>4,9</b>	<b>4,8</b>	<b>4,7</b>	<b>4,6</b>	<b>4,6</b>	<b>4,5</b>	<b>4,5</b>	<b>4,5</b>	<b>4,2</b>	<b>4,5</b>
TO	GEIH 2005 pr. 2018	56,5	56,5	58,5	59,8	61,1	62,1	62,2	62,6	63,1	62,7	62,5	61,9	60,7	53,4	56,4
	GEIH 2005 pr. 2005	51,8	51,9	53,9	55,4	56,8	57,8	58,0	58,4	59,0	58,5	58,4	57,8	56,6	49,8	52,3
	<b>Diferencia absoluta</b>	<b>4,7</b>	<b>4,6</b>	<b>4,6</b>	<b>4,4</b>	<b>4,3</b>	<b>4,3</b>	<b>4,3</b>	<b>4,2</b>	<b>4,2</b>	<b>4,1</b>	<b>4,2</b>	<b>4,1</b>	<b>4,1</b>	<b>3,6</b>	<b>4,1</b>
TD	GEIH 2005 pr. 2018	11,3	11,4	12,2	12,0	11,0	10,5	9,7	9,2	8,9	9,2	9,3	9,5	10,4	15,7	13,4
	GEIH 2005 pr. 2005	11,2	11,3	12,0	11,8	10,8	10,4	9,6	9,1	8,9	9,2	9,4	9,7	10,5	15,9	13,7
	<b>Diferencia absoluta</b>	<b>0,1</b>	<b>0,1</b>	<b>0,2</b>	<b>0,2</b>	<b>0,2</b>	<b>0,1</b>	<b>0,1</b>	<b>0,1</b>	<b>0,0</b>	<b>0,0</b>	<b>-0,1</b>	<b>-0,2</b>	<b>-0,1</b>	<b>-0,2</b>	<b>-0,3</b>

° Los cálculos según las proyecciones del CNPV 2018 toman PET de 15 años y más.

Fuente: DANE, GEIH.



## Tasa global de participación (TGP), ocupación (TO) y desempleo (TD) según proyecciones censo 2005 y 2018°

13 ciudades y A.M.

Concepto		13 ciudades y A.M.														
		2007	2008	2009	2010	2011	2012	2013	2014	2015	2016	2017	2018	2019	2020	2021
TGP	GEIH 2005 pr. 2018	66,1	66,8	68,9	69,8	70,6	71,4	71,0	71,4	71,4	70,8	70,3	69,7	69,3	65,5	67,1
	GEIH 2005 pr. 2005	61,8	62,6	64,6	65,7	66,7	67,6	67,5	67,9	68,0	67,5	67,0	66,4	66,0	62,1	63,5
	<b>Diferencia absoluta</b>	<b>4,3</b>	<b>4,3</b>	<b>4,3</b>	<b>4,1</b>	<b>3,9</b>	<b>3,7</b>	<b>3,5</b>	<b>3,4</b>	<b>3,3</b>	<b>3,3</b>	<b>3,3</b>	<b>3,3</b>	<b>3,4</b>	<b>3,4</b>	<b>3,4</b>
TO	GEIH 2005 pr. 2018	58,6	59,1	59,9	61,0	62,5	63,3	63,4	64,2	64,4	63,7	62,8	62,3	61,7	53,6	57,0
	GEIH 2005 pr. 2005	54,8	55,3	56,2	57,6	59,1	60,1	60,3	61,2	61,4	60,7	59,9	59,2	58,6	50,8	53,8
	<b>Diferencia absoluta</b>	<b>3,7</b>	<b>3,8</b>	<b>3,7</b>	<b>3,5</b>	<b>3,4</b>	<b>3,2</b>	<b>3,1</b>	<b>3,0</b>	<b>3,0</b>	<b>3,0</b>	<b>3,0</b>	<b>3,0</b>	<b>3,1</b>	<b>2,9</b>	<b>3,2</b>
TD	GEIH 2005 pr. 2018	11,4	11,6	13,1	12,6	11,5	11,3	10,7	10,0	9,8	10,0	10,6	10,7	11,0	18,1	15,0
	GEIH 2005 pr. 2005	11,4	11,5	13,0	12,4	11,4	11,2	10,6	9,9	9,8	10,0	10,6	10,8	11,2	18,2	15,3
	<b>Diferencia absoluta</b>	<b>0,0</b>	<b>0,0</b>	<b>0,1</b>	<b>0,1</b>	<b>0,1</b>	<b>0,1</b>	<b>0,1</b>	<b>0,1</b>	<b>0,1</b>	<b>0,1</b>	<b>0,0</b>	<b>0,0</b>	<b>-0,1</b>	<b>-0,1</b>	<b>-0,1</b>

° Los cálculos según las proyecciones del CNPV 2018 toman PET de 15 años y más.

Fuente: DANE, GEIH.



## Tasa global de participación (TGP), ocupación (TO) y desempleo (TD) según proyecciones censo 2005 y 2018°

10 ciudades

Concepto		10 ciudades														
		2007	2008	2009	2010	2011	2012	2013	2014	2015	2016	2017	2018	2019	2020	2021
TGP	GEIH 2005 pr. 2018	63,0	63,3	64,0	65,4	66,1	67,5	66,4	67,3	67,2	66,3	66,4	66,1	65,5	59,2	62,2
	GEIH 2005 pr. 2005	58,4	58,8	59,7	61,1	61,9	63,3	62,3	63,1	63,2	62,4	62,3	61,9	61,3	55,3	58,1
	<b>Diferencia absoluta</b>	<b>4,7</b>	<b>4,5</b>	<b>4,3</b>	<b>4,2</b>	<b>4,2</b>	<b>4,3</b>	<b>4,1</b>	<b>4,1</b>	<b>4,1</b>	<b>3,9</b>	<b>4,0</b>	<b>4,1</b>	<b>4,2</b>	<b>4,0</b>	<b>4,1</b>
TO	GEIH 2005 pr. 2018	53,5	53,8	55,0	56,5	57,3	59,0	58,3	59,6	59,8	58,5	58,7	58,1	56,5	46,6	51,7
	GEIH 2005 pr. 2005	49,6	50,0	51,3	53,0	53,7	55,3	54,8	56,0	56,3	55,0	55,1	54,4	52,8	43,3	48,2
	<b>Diferencia absoluta</b>	<b>4,0</b>	<b>3,8</b>	<b>3,6</b>	<b>3,6</b>	<b>3,5</b>	<b>3,7</b>	<b>3,5</b>	<b>3,6</b>	<b>3,6</b>	<b>3,5</b>	<b>3,6</b>	<b>3,7</b>	<b>3,7</b>	<b>3,3</b>	<b>3,5</b>
TD	GEIH 2005 pr. 2018	15,0	15,0	14,1	13,5	13,3	12,7	12,1	11,4	11,0	11,8	11,5	12,1	13,7	21,3	16,9
	GEIH 2005 pr. 2005	15,1	15,0	14,0	13,3	13,1	12,5	12,0	11,3	10,9	11,8	11,6	12,2	13,9	21,7	17,1
	<b>Diferencia absoluta</b>	<b>0,0</b>	<b>0,0</b>	<b>0,1</b>	<b>0,2</b>	<b>0,2</b>	<b>0,1</b>	<b>0,1</b>	<b>0,1</b>	<b>0,1</b>	<b>0,0</b>	<b>-0,1</b>	<b>-0,1</b>	<b>-0,2</b>	<b>-0,3</b>	<b>-0,2</b>

° Los cálculos según las proyecciones del CNPV 2018 toman PET de 15 años y más.

Fuente: DANE, GEIH.





## Tasa global de participación (TGP), ocupación (TO) y desempleo (TD) según proyecciones censo 2005 y 2018°

### Otras cabeceras

Concepto		Otras cabeceras														
		2007	2008	2009	2010	2011	2012	2013	2014	2015	2016	2017	2018	2019	2020	2021
TGP	GEIH 2005 pr. 2018	62,6	62,1	65,4	66,7	68,0	68,3	68,1	67,7	68,2	68,2	68,1	68,2	67,5	62,4	64,7
	GEIH 2005 pr. 2005	57,6	57,2	60,5	61,8	63,1	63,7	63,4	63,2	63,8	63,8	63,9	64,0	63,1	58,4	60,2
	<b>Diferencia absoluta</b>	<b>4,9</b>	<b>4,9</b>	<b>4,9</b>	<b>4,8</b>	<b>4,9</b>	<b>4,6</b>	<b>4,7</b>	<b>4,5</b>	<b>4,4</b>	<b>4,4</b>	<b>4,2</b>	<b>4,3</b>	<b>4,4</b>	<b>4,0</b>	<b>4,5</b>
TO	GEIH 2005 pr. 2018	54,2	54,1	56,6	57,9	59,6	60,2	60,9	61,0	61,7	61,0	61,3	61,0	59,7	52,4	55,6
	GEIH 2005 pr. 2005	50,1	49,9	52,4	53,7	55,4	56,2	56,7	57,0	57,7	57,1	57,5	57,1	55,8	49,0	51,6
	<b>Diferencia absoluta</b>	<b>4,1</b>	<b>4,2</b>	<b>4,1</b>	<b>4,1</b>	<b>4,2</b>	<b>4,0</b>	<b>4,2</b>	<b>4,0</b>	<b>4,0</b>	<b>3,9</b>	<b>3,8</b>	<b>4,0</b>	<b>3,9</b>	<b>3,4</b>	<b>4,1</b>
TD	GEIH 2005 pr. 2018	13,3	12,8	13,5	13,2	12,3	11,8	10,5	9,9	9,6	10,5	9,9	10,6	11,6	16,0	14,0
	GEIH 2005 pr. 2005	13,1	12,7	13,3	13,1	12,2	11,7	10,5	9,8	9,5	10,4	10,0	10,8	11,7	16,1	14,4
	<b>Diferencia absoluta</b>	<b>0,2</b>	<b>0,2</b>	<b>0,2</b>	<b>0,1</b>	<b>0,1</b>	<b>0,1</b>	<b>0,0</b>	<b>0,1</b>	<b>0,0</b>	<b>0,0</b>	<b>-0,1</b>	<b>-0,2</b>	<b>-0,1</b>	<b>0,0</b>	<b>-0,4</b>

° Los cálculos según las proyecciones del CNPV 2018 toman PET de 15 años y más.

Fuente: DANE, GEIH.



## Tasa global de participación (TGP), ocupación (TO) y desempleo (TD) según proyecciones censo 2005 y 2018°

### Centros poblados y rural disperso

Concepto		Centros poblados y rural disperso														
		2007	2008	2009	2010	2011	2012	2013	2014	2015	2016	2017	2018	2019	2020	2021
TGP	GEIH 2005 pr. 2018	60,1	59,8	64,0	65,9	65,7	67,1	66,3	65,7	66,8	67,0	67,6	66,7	65,3	61,1	62,1
	GEIH 2005 pr. 2005	52,2	52,0	56,1	58,2	58,8	59,5	58,8	58,1	59,4	59,5	60,1	59,5	58,2	55,1	55,3
	<b>Diferencia absoluta</b>	<b>7,9</b>	<b>7,7</b>	<b>7,8</b>	<b>7,7</b>	<b>7,0</b>	<b>7,6</b>	<b>7,5</b>	<b>7,6</b>	<b>7,5</b>	<b>7,4</b>	<b>7,6</b>	<b>7,2</b>	<b>7,1</b>	<b>6,0</b>	<b>6,8</b>
TO	GEIH 2005 pr. 2018	55,4	54,7	58,6	60,0	60,6	62,5	62,1	61,7	62,9	63,3	64,1	63,2	61,1	55,8	57,1
	GEIH 2005 pr. 2005	48,2	47,8	51,7	53,3	54,5	55,7	55,3	54,8	56,0	56,4	57,0	56,5	54,4	50,3	50,9
	<b>Diferencia absoluta</b>	<b>7,2</b>	<b>6,9</b>	<b>6,9</b>	<b>6,7</b>	<b>6,2</b>	<b>6,8</b>	<b>6,8</b>	<b>6,9</b>	<b>6,9</b>	<b>6,9</b>	<b>7,1</b>	<b>6,8</b>	<b>6,6</b>	<b>5,6</b>	<b>6,1</b>
TD	GEIH 2005 pr. 2018	7,9	8,5	8,4	8,9	7,8	6,9	6,2	6,0	5,9	5,5	5,2	5,1	6,5	8,6	8,1
	GEIH 2005 pr. 2005	7,7	8,1	7,9	8,5	7,3	6,4	5,8	5,7	5,7	5,2	5,1	5,1	6,5	8,7	8,0
	<b>Diferencia absoluta</b>	<b>0,2</b>	<b>0,4</b>	<b>0,5</b>	<b>0,5</b>	<b>0,5</b>	<b>0,4</b>	<b>0,4</b>	<b>0,4</b>	<b>0,1</b>	<b>0,2</b>	<b>0,1</b>	<b>0,0</b>	<b>0,0</b>	<b>-0,1</b>	<b>0,1</b>

° Los cálculos según las proyecciones del CNPV 2018 toman PET de 15 años y más.

Fuente: DANE, GEIH.

# 7 *Mercado Laboral*

---

**Comparación de poblaciones e indicadores con efecto proyecciones y PET**

*Enero – diciembre 2021*





## Población en edad de trabajar, económicamente activa, ocupada, desocupada y fuera de la fuerza laboral

### Tasa global de participación, ocupación y desempleo

Enero - diciembre 2021

Poblaciones (miles)	Total Nacional				
	GEIH 2005 PET 15+ con proyecciones 2018 calibrados para PET 15+ (1)	GEIH 2005 PET 10+ con proyecciones 2018 calibrados para PET 15+ (2)	GEIH 2005 PET 10+ con proyecciones 2005 calibrados para PET 10+ (publicada) (3)	Cambio PET en población objetivo (1-2)	Salto serie: GEIH 2005 PET 15+ vs. GEIH PET 10+ (publicada) (1-3)
<b>Población total</b>	49.493	49.493	49.944	+0	-451
<b>PET</b>	38.099	41.055	40.356	-2.956	-2.258
<b>PEA</b>	24.802	24.918	24.440	-117	+362
<b>Población ocupada</b>	21.472	21.585	21.087	-113	+385
<b>Población desocupada</b>	3.330	3.333	3.353	-3	-23
<b>Población fuera de la fuerza laboral</b>	13.297	16.136	15.917	-2.839	-2.620

Tasas (%)	Total Nacional				
	GEIH 2005 PET 15+ con proyecciones 2018 calibrados para PET 15+ (1)	GEIH 2005 PET 10+ con proyecciones 2018 calibrados para PET 15+ (2)	GEIH 2005 PET 10+ con proyecciones 2005 calibrados para PET 10+ (publicada) (3)	Cambio PET en población objetivo (1-2)	Salto serie: GEIH 2005 PET 15+ vs. GEIH PET 10+ (publicada) (1-3)
<b>TGP</b>	65,1	60,7	60,6	+4,4	+4,5
<b>TO</b>	56,4	52,6	52,3	+3,8	+4,1
<b>TD</b>	13,4	13,4	13,7	+0,0	-0,3

**Notas:** • Los datos de las poblaciones están en miles de personas.

• El dominio total nacional no incluye la población de los departamentos de Amazonas, Arauca, Casanare, Guainía, Guaviare, Putumayo, Vaupés, Vichada y San Andrés.

**Fuente:** DANE, GEIH.



## Población en edad de trabajar, económicamente activa, ocupada, desocupada y fuera de la fuerza laboral

### Tasa global de participación, ocupación y desempleo

Enero - diciembre 2021

Poblaciones (miles)	13 ciudades y A.M.				
	GEIH 2005 PET 15+ con proyecciones 2018 calibrados para PET 15+ (1)	GEIH 2005 PET 10+ con proyecciones 2018 calibrados para PET 15+ (2)	GEIH 2005 PET 10+ con proyecciones 2005 calibrados para PET 10+ (publicada) (3)	Cambio PET en población objetivo (1-2)	Salto serie: GEIH 2005 PET 15+ vs. GEIH PET 10+ (publicada) (1-3)
<b>Población total</b>	21.988	21.988	22.812	+0	-823
<b>PET</b>	17.657	18.639	18.906	-983	-1.250
<b>PEA</b>	11.841	11.853	12.002	-13	-161
<b>Población ocupada</b>	10.063	10.074	10.163	-12	-100
<b>Población desocupada</b>	1.778	1.779	1.838	-1	-60
<b>Población fuera de la fuerza laboral</b>	5.816	6.786	6.905	-970	-1.089

Tasas (%)	13 ciudades y A.M.				
	GEIH 2005 PET 15+ con proyecciones 2018 calibrados para PET 15+ (1)	GEIH 2005 PET 10+ con proyecciones 2018 calibrados para PET 15+ (2)	GEIH 2005 PET 10+ con proyecciones 2005 calibrados para PET 10+ (publicada) (3)	Cambio PET en población objetivo (1-2)	Salto serie: GEIH 2005 PET 15+ vs. GEIH PET 10+ (publicada) (1-3)
<b>TGP</b>	67,1	63,6	63,5	+3,5	+3,6
<b>TO</b>	57,0	54,1	53,8	+2,9	+3,2
<b>TD</b>	15,0	15,0	15,3	+0,0	-0,3

**Notas:** • Los datos de las poblaciones están en miles de personas.

• El dominio total nacional no incluye la población de los departamentos de Amazonas, Arauca, Casanare, Guainía, Guaviare, Putumayo, Vaupés, Vichada y San Andrés.

**Fuente:** DANE, GEIH.



## Población en edad de trabajar, económicamente activa, ocupada, desocupada y fuera de la fuerza laboral

### Tasa global de participación, ocupación y desempleo

Enero - diciembre 2021

Poblaciones (miles)	10 ciudades				
	GEIH 2005 PET 15+ con proyecciones 2018 calibrados para PET 15+ (1)	GEIH 2005 PET 10+ con proyecciones 2018 calibrados para PET 15+ (2)	GEIH 2005 PET 10+ con proyecciones 2005 calibrados para PET 10+ (publicada) (3)	Cambio PET en población objetivo (1-2)	Salto serie: GEIH 2005 PET 15+ vs. GEIH PET 10+ (publicada) (1-3)
<b>Población total</b>	2.736	2.736	2.879	+0	-143
<b>PET</b>	2.084	2.226	2.297	-142	-213
<b>PEA</b>	1.297	1.299	1.335	-2	-38
<b>Población ocupada</b>	1.077	1.079	1.107	-2	-30
<b>Población desocupada</b>	220	220	229	-0	-9
<b>Población fuera de la fuerza laboral</b>	787	927	961	-140	-174

Tasas (%)	10 ciudades				
	GEIH 2005 PET 15+ con proyecciones 2018 calibrados para PET 15+ (1)	GEIH 2005 PET 10+ con proyecciones 2018 calibrados para PET 15+ (2)	GEIH 2005 PET 10+ con proyecciones 2005 calibrados para PET 10+ (publicada) (3)	Cambio PET en población objetivo (1-2)	Salto serie: GEIH 2005 PET 15+ vs. GEIH PET 10+ (publicada) (1-3)
<b>TGP</b>	62,2	58,3	58,1	+3,9	+4,1
<b>TO</b>	51,7	48,5	48,2	+3,2	+3,5
<b>TD</b>	16,9	16,9	17,1	+0,0	-0,2

**Notas:** • Los datos de las poblaciones están en miles de personas.

• El dominio total nacional no incluye la población de los departamentos de Amazonas, Arauca, Casanare, Guainía, Guaviare, Putumayo, Vaupés, Vichada y San Andrés.

**Fuente:** DANE, GEIH.



## Población en edad de trabajar, económicamente activa, ocupada, desocupada y fuera de la fuerza laboral

### Tasa global de participación, ocupación y desempleo

Enero - diciembre 2021

Poblaciones (miles)	Otras cabeceras				
	GEIH 2005 PET 15+ con proyecciones 2018 calibrados para PET 15+ (1)	GEIH 2005 PET 10+ con proyecciones 2018 calibrados para PET 15+ (2)	GEIH 2005 PET 10+ con proyecciones 2005 calibrados para PET 10+ (publicada) (3)	Cambio PET en población objetivo (1-2)	Salto serie: GEIH 2005 PET 15+ vs. GEIH PET 10+ (publicada) (1-3)
<b>Población total</b>	13.271	13.271	13.119	+0	+152
<b>PET</b>	10.052	10.764	10.281	-711	-228
<b>PEA</b>	6.507	6.529	6.194	-22	+313
<b>Población ocupada</b>	5.593	5.614	5.300	-21	+293
<b>Población desocupada</b>	914	915	894	-2	+20
<b>Población fuera de la fuerza laboral</b>	3.546	4.234	4.087	-689	-541

Tasas (%)	Otras cabeceras				
	GEIH 2005 PET 15+ con proyecciones 2018 calibrados para PET 15+ (1)	GEIH 2005 PET 10+ con proyecciones 2018 calibrados para PET 15+ (2)	GEIH 2005 PET 10+ con proyecciones 2005 calibrados para PET 10+ (publicada) (3)	Cambio PET en población objetivo (1-2)	Salto serie: GEIH 2005 PET 15+ vs. GEIH PET 10+ (publicada) (1-3)
<b>TGP</b>	64,7	60,7	60,2	+4,1	+4,5
<b>TO</b>	55,6	52,2	51,6	+3,5	+4,1
<b>TD</b>	14,0	14,0	14,4	+0,0	-0,4

**Notas:** • Los datos de las poblaciones están en miles de personas.

• El dominio total nacional no incluye la población de los departamentos de Amazonas, Arauca, Casanare, Guainía, Guaviare, Putumayo, Vaupés, Vichada y San Andrés.

**Fuente:** DANE, GEIH.



## Población en edad de trabajar, económicamente activa, ocupada, desocupada y fuera de la fuerza laboral

### Tasa global de participación, ocupación y desempleo

Enero - diciembre 2021

Poblaciones (miles)	Centros poblados y rural disperso				
	GEIH 2005 PET 15+ con proyecciones 2018 calibrados para PET 15+ (1)	GEIH 2005 PET 10+ con proyecciones 2018 calibrados para PET 15+ (2)	GEIH 2005 PET 10+ con proyecciones 2005 calibrados para PET 10+ (publicada) (3)	Cambio PET en población objetivo (1-2)	Salto serie: GEIH 2005 PET 15+ vs. GEIH PET 10+ (publicada) (1-3)
<b>Población total</b>	11.498	11.498	11.135	+0	+363
<b>PET</b>	8.306	9.426	8.873	-1.120	-567
<b>PEA</b>	5.157	5.237	4.909	-80	+248
<b>Población ocupada</b>	4.739	4.818	4.517	-79	+222
<b>Población desocupada</b>	418	419	392	-1	+26
<b>Población fuera de la fuerza laboral</b>	3.148	4.189	3.963	-1.040	-815

Tasas (%)	Centros poblados y rural disperso				
	GEIH 2005 PET 15+ con proyecciones 2018 calibrados para PET 15+ (1)	GEIH 2005 PET 10+ con proyecciones 2018 calibrados para PET 15+ (2)	GEIH 2005 PET 10+ con proyecciones 2005 calibrados para PET 10+ (publicada) (3)	Cambio PET en población objetivo (1-2)	Salto serie: GEIH 2005 PET 15+ vs. GEIH PET 10+ (publicada) (1-3)
<b>TGP</b>	62,1	55,6	55,3	+6,5	+6,8
<b>TO</b>	57,1	51,1	50,9	+5,9	+6,1
<b>TD</b>	8,1	8,0	8,0	+0,1	+0,1

**Notas:** • Los datos de las poblaciones están en miles de personas.

• El dominio total nacional no incluye la población de los departamentos de Amazonas, Arauca, Casanare, Guainía, Guaviare, Putumayo, Vaupés, Vichada y San Andrés.

**Fuente:** DANE, GEIH.



# 8 ***Mercado Laboral***

---

**Total Nacional**  
**13 ciudades y áreas metropolitanas**

*Enero – diciembre 2021*  
**(pr. 2018 – pr. 2005)**





## Población ocupada, desocupada y fuera de la fuerza laboral

Enero - diciembre 2021 (pr. 2018 - pr. 2005)

Miles de personas	Total Nacional		
	Enero - Diciembre 2021 (pr. 2018)	Enero - Diciembre 2021 (pr. 2005)	Variación absoluta
<b>Población ocupada</b>	<b>21.472</b>	21.087	+385
<b>Población desocupada</b>	<b>3.330</b>	3.353	-23
<b>Población fuera de la fuerza laboral</b>	<b>13.297</b>	15.917	-2.620

Miles de personas	Total 13 ciudades y áreas metropolitanas		
	Enero - Diciembre 2021 (pr. 2018)	Enero - Diciembre 2021 (pr. 2005)	Variación absoluta
<b>Población ocupada</b>	<b>10.063</b>	10.163	-100
<b>Población desocupada</b>	<b>1.778</b>	1.838	-60
<b>Población fuera de la fuerza laboral</b>	<b>5.816</b>	6.905	-1.089

**Notas:** • Datos expandidos con proyecciones de población elaboradas con base en los resultados del Censo 2005.

• Los resultados de la variación absoluta pueden diferir por los valores aproximados a mil.

• Los datos de las poblaciones están en miles de personas.

• El dominio total nacional no incluye la población de los departamentos de Amazonas, Arauca, Casanare, Guainía, Guaviare, Putumayo, Vaupés, Vichada y San Andrés.

• 13 ciudades y áreas metropolitanas incluye Bogotá D.C., Medellín A.M., Cali A.M., Barranquilla A.M., Bucaramanga A.M., Manizales A.M., Pereira A.M., Cúcuta A.M., Pasto, Ibagué, Montería, Cartagena y Villavicencio.

**Fuente:** DANE, GEIH.



## Población ocupada según dominio geográfico

Enero – diciembre 2021 (pr. 2018 - pr. 2005)

Ocupados +385	Total Nacional			
	Enero - Diciembre 2021 (pr. 2018)	Enero - Diciembre 2021 (pr. 2005)	Variación porcentual	Contribución en p.p.
<b>Total nacional</b>	21.472	21.087	1,8	
<b>Otras cabeceras</b>	5.593	5.300	5,5	<b>1,4</b>
<b>Centros poblados y rural disperso</b>	4.739	4.517	4,9	<b>1,1</b>
<b>10 ciudades</b>	1.077	1.107	-2,7	<b>-0,1</b>
<b>13 ciudades y A.M.</b>	10.063	10.163	-1,0	<b>-0,5</b>

p.p.: Puntos porcentuales.

**Notas:** • El dominio total nacional no incluye la población de los departamentos de Amazonas, Arauca, Casanare, Guainía, Guaviare, Putumayo, Vaupés, Vichada y San Andrés.

- 13 ciudades y áreas metropolitanas incluye Bogotá D.C., Medellín A.M., Cali A.M., Barranquilla A.M., Bucaramanga A.M., Manizales A.M., Pereira A.M., Cúcuta A.M., Pasto, Ibagué, Montería, Cartagena y Villavicencio.
- 10 ciudades incluye Tunja, Florencia, Popayán, Valledupar, Quibdó, Neiva, Riohacha, Santa Marta, Armenia y Sincelejo.
- Los datos de las poblaciones están en miles de personas.
- Por efecto de redondeo, la suma de las contribuciones puede diferir del total.
- Datos expandidos con proyecciones de población elaboradas con base en los resultados del Censo 2005.

**Fuente:** DANE, GEIH.



## Población ocupada según dominio geográfico y sexo

Enero - diciembre 2021 (pr. 2018 - pr. 2005)

Población ocupada +385 en el total nacional	Total Nacional							
	Hombres				Mujeres			
	Enero - Diciembre 2021 (pr. 2018)	Enero - Diciembre 2021 (pr. 2005)	Variación porcentual	Contribución en p.p.	Enero - Diciembre 2021 (pr. 2018)	Enero - Diciembre 2021 (pr. 2005)	Variación porcentual	Contribución en p.p.
<b>Total nacional</b>	12.778	12.755	0,2		8.694	8.332	4,4	
<b>Otras cabeceras</b>	3.269	3.141	4,1	<b>1,0</b>	2.324	2.159	7,6	<b>2,0</b>
<b>Centros poblados y rural disperso</b>	3.346	3.285	1,9	<b>0,5</b>	1.394	1.233	13,1	<b>1,9</b>
<b>13 ciudades y A.M.</b>	5.550	5.685	-2,4	<b>-1,1</b>	4.513	4.478	0,8	<b>0,4</b>
<b>10 ciudades</b>	613	645	-4,9	<b>-0,2</b>	464	462	0,5	<b>0,0</b>

p.p.: Puntos porcentuales.

**Notas:** • El dominio total nacional no incluye la población de los departamentos de Amazonas, Arauca, Casanare, Guainía, Guaviare, Putumayo, Vaupés, Vichada y San Andrés.

• 13 ciudades y áreas metropolitanas incluye Bogotá D.C., Medellín A.M., Cali A.M., Barranquilla A.M., Bucaramanga A.M., Manizales A.M., Pereira A.M., Cúcuta A.M., Pasto, Ibagué, Montería, Cartagena y Villavicencio.

• 10 ciudades incluye Tunja, Florencia, Popayán, Valledupar, Quibdó, Neiva, Riohacha, Santa Marta, Armenia y Sincelejo.

• Los datos de las poblaciones están en miles de personas.

• Por efecto de redondeo, la suma de las contribuciones puede diferir del total.

• Datos expandidos con proyecciones de población elaboradas con base en los resultados del Censo 2005.

**Fuente:** DANE, GEIH.



## Población ocupada según sexo y rangos de edad

Enero - diciembre 2021 (pr. 2018 - pr. 2005)

Sexo y rangos de edad		Total Nacional		
		Enero - Diciembre 2021 (pr. 2018)	Enero - Diciembre 2021 (pr. 2005)	Variación absoluta
<b>Población ocupada</b>		21.472	21.087	+385
<b>Total</b>	<b>15/10 a 24 años</b>	3.016	3.131	-115
	<b>25 a 54 años</b>	14.746	14.431	+315
	<b>De 55 años y más</b>	3.710	3.525	+185
<b>Hombre</b>	<b>Total hombres</b>	12.778	12.755	+23
	<b>15/10 a 24 años</b>	1.865	1.939	-73
	<b>25 a 54 años</b>	8.533	8.554	-21
	<b>De 55 años y más</b>	2.379	2.262	+117
<b>Mujer</b>	<b>Total mujeres</b>	8.694	8.332	+363
	<b>15/10 a 24 años</b>	1.150	1.192	-42
	<b>25 a 54 años</b>	6.213	5.877	+337
	<b>De 55 años y más</b>	1.331	1.263	+68

**Notas:** • El dominio total nacional no incluye la población de los departamentos de Amazonas, Arauca, Casanare, Guainía, Guaviare, Putumayo, Vaupés, Vichada y San Andrés.

• Los datos de las poblaciones están en miles de personas.

• Por efecto de redondeo, la suma de las variaciones absolutas puede diferir del total.

• Datos expandidos con proyecciones de población elaboradas con base en los resultados del Censo 2005.

Fuente: DANE, GEIH.



## Población ocupada según sexo y rangos de edad

Enero - diciembre 2021 (pr. 2018 - pr. 2005)

Sexo y rangos de edad		13 ciudades y A.M.		
		Enero - Diciembre 2021 (pr. 2018)	Enero - Diciembre 2021 (pr. 2005)	Variación absoluta
<b>Población ocupada</b>		10.063	10.163	-100
<b>Total</b>	<b>15/10 a 24 años</b>	1.264	1.303	-39
	<b>25 a 54 años</b>	7.222	7.240	-17
	<b>De 55 años y más</b>	1.577	1.620	-44
<b>Hombre</b>	<b>Total hombres</b>	5.550	5.685	-135
	<b>15/10 a 24 años</b>	707	730	-24
	<b>25 a 54 años</b>	3.904	3.977	-72
	<b>De 55 años y más</b>	939	978	-39
<b>Mujer</b>	<b>Total mujeres</b>	4.513	4.478	+34
	<b>15/10 a 24 años</b>	557	573	-15
	<b>25 a 54 años</b>	3.318	3.263	+55
	<b>De 55 años y más</b>	637	642	-5

**Notas:** • 13 ciudades y áreas metropolitanas incluye Bogotá D.C., Medellín A.M., Cali A.M., Barranquilla A.M., Bucaramanga A.M., Manizales A.M., Pereira A.M., Cúcuta A.M., Pasto, Ibagué, Montería, Cartagena y Villavicencio.

• Los datos de las poblaciones están en miles de personas.

• Por efecto de redondeo, la suma de las variaciones absolutas puede diferir del total.

• Datos expandidos con proyecciones de población elaboradas con base en los resultados del Censo 2005.

**Fuente:** DANE, GEIH.



## Población ocupada según rama de actividad económica

Enero - diciembre 2021 (pr. 2018 - pr. 2005)

Rama de actividad	Total Nacional				
	Enero - Diciembre 2021 (pr. 2018)	Enero - Diciembre 2021 (pr. 2005)	Distribución (%)	Variación absoluta	Contribución en p.p.
<b>Población ocupada</b>	21.472	21.087	100,0	+385	
Agricultura, ganadería, caza, silvicultura y pesca	3.552	3.359	16,5	+192	<b>0,9</b>
Administración pública y defensa, educación y atención de la salud humana	2.382	2.298	11,1	+84	<b>0,4</b>
Industrias manufactureras	2.330	2.267	10,9	+63	<b>0,3</b>
Actividades profesionales, científicas, técnicas y de servicios administrativos	1.416	1.373	6,6	+43	<b>0,2</b>
Actividades artísticas, entretenimiento, recreación y otras actividades de servicios	1.791	1.764	8,3	+26	<b>0,1</b>
Comercio y reparación de vehículos	4.132	4.111	19,2	+21	<b>0,1</b>
Información y comunicaciones	326	320	1,5	+5	<b>0,0</b>
Actividades financieras y de seguros	300	295	1,4	+5	<b>0,0</b>
Actividades inmobiliarias	267	262	1,2	+5	<b>0,0</b>
Transporte y almacenamiento	1.536	1.537	7,2	-1	<b>0,0</b>
Alojamiento y servicios de comida	1.535	1.542	7,1	-7	<b>0,0</b>
Suministro de electricidad, gas, agua y gestión de desechos <sup>^</sup>	427	445	2,0	-19	<b>-0,1</b>
Construcción	1.478	1.511	6,9	-33	<b>-0,2</b>

Suministro de electricidad, gas, agua y gestión de desechos<sup>^</sup> incluye la rama de Explotación de minas y canteras.

**p.p.:** Puntos porcentuales.

**Notas:** • El dominio total nacional no incluye la población de los departamentos de Amazonas, Arauca, Casanare, Guainía, Guaviare, Putumayo, Vaupés, Vichada y San Andrés.

• Por efecto de redondeo y la no inclusión de la categoría "No informa", las sumas de las poblaciones, distribuciones, variaciones absolutas y contribuciones pueden diferir del total.

• Datos expandidos con proyecciones de población elaboradas con base en los resultados del Censo 2005.

• Los datos de las poblaciones están en miles de personas.

**Fuente:** DANE, GEIH.



## Población ocupada según rama de actividad económica

Enero - diciembre 2021 (pr. 2018 - pr. 2005)

Rama de actividad	13 ciudades y A.M.				
	Enero - Diciembre 2021 (pr. 2018)	Enero - Diciembre 2021 (pr. 2005)	Distribución (%)	Variación absoluta	Contribución en p.p.
<b>Población ocupada</b>	10.063	10.163	100,0	-100	
Administración pública y defensa, educación y atención de la salud humana	1.362	1.339	13,5	+23	<b>0,2</b>
Actividades profesionales, científicas, técnicas y de servicios administrativos	977	963	9,7	+13	<b>0,1</b>
Información y comunicaciones	235	231	2,3	+4	<b>0,0</b>
Actividades financieras y de seguros	229	226	2,3	+4	<b>0,0</b>
Actividades inmobiliarias	204	206	2,0	-1	<b>0,0</b>
Actividades artísticas, entretenimiento, recreación y otras actividades de servicios	946	951	9,4	-5	<b>-0,1</b>
Otras ramas^	250	257	2,5	-7	<b>-0,1</b>
Alojamiento y servicios de comida	715	733	7,1	-18	<b>-0,2</b>
Industrias manufactureras	1.399	1.421	13,9	-22	<b>-0,2</b>
Transporte y almacenamiento	799	822	7,9	-23	<b>-0,2</b>
Construcción	735	767	7,3	-31	<b>-0,3</b>
Comercio y reparación de vehículos	2.211	2.248	22,0	-37	<b>-0,4</b>

Otras ramas^: Agricultura, pesca, ganadería, caza y silvicultura; Explotación de minas y canteras; Suministro de electricidad, gas, agua y gestión de desechos.

p.p.: Puntos porcentuales.

**Notas:** • 13 ciudades y áreas metropolitanas incluye Bogotá D.C., Medellín A.M., Cali A.M., Barranquilla A.M., Bucaramanga A.M., Manizales A.M., Pereira A.M., Cúcuta A.M., Pasto, Ibagué, Montería, Cartagena y Villavicencio.

• Por efecto de redondeo y la no inclusión de la categoría "No informa", las sumas de las poblaciones, distribuciones, variaciones absolutas y contribuciones pueden diferir del total.

• Datos expandidos con proyecciones de población elaboradas con base en los resultados del Censo 2005.

• Los datos de las poblaciones están en miles de personas.

**Fuente:** DANE, GEIH.





## Población ocupada según posición ocupacional

Enero - diciembre 2021 (pr. 2018 - pr. 2005)

Posición ocupacional	Total Nacional				
	Enero - Diciembre 2021 (pr. 2018)	Enero - Diciembre 2021 (pr. 2005)	Distribución (%)	Variación absoluta	Contribución en p.p.
<b>Población ocupada</b>	21.472	21.087	100,0	+385	
<b>Trabajador por cuenta propia</b>	9.716	9.474	45,3	+242	<b>1,1</b>
<b>Empleado particular</b>	8.267	8.146	38,5	+121	<b>0,6</b>
<b>Empleado del gobierno</b>	846	806	3,9	+40	<b>0,2</b>
<b>Patrón o empleador</b>	696	663	3,2	+32	<b>0,2</b>
<b>Empleado doméstico</b>	581	571	2,7	+11	<b>0,1</b>
<b>Jornalero o peón</b>	727	743	3,4	-16	<b>-0,1</b>
<b>Trabajador sin remuneración°</b>	634	678	3,0	-44	<b>-0,2</b>

p.p.: Puntos porcentuales.

Trabajador sin remuneración° incluye a los Trabajadores familiares sin remuneración y a los Trabajadores sin remuneración en empresas de otros hogares.

**Notas:** • El dominio total nacional no incluye la población de los departamentos de Amazonas, Arauca, Casanare, Guainía, Guaviare, Putumayo, Vaupés, Vichada y San Andrés.

• Por efecto de redondeo y la no inclusión de la categoría "Otro", la sumas de las distribuciones, variaciones absolutas y contribuciones pueden diferir del total.

• Datos expandidos con proyecciones de población elaboradas con base en los resultados del Censo 2005.

• Los datos de las poblaciones están en miles de personas.

Fuente: DANE, GEIH.



## Población ocupada según posición ocupacional

Enero - diciembre 2021 (pr. 2018 - pr. 2005)

Posición ocupacional	13 ciudades y A.M.				
	Enero - Diciembre 2021 (pr. 2018)	Enero - Diciembre 2021 (pr. 2005)	Distribución (%)	Variación absoluta	Contribución en p.p.
<b>Población ocupada</b>	10.063	10.163	100,0	-100	
<b>Empleado del gobierno</b>	410	398	4,1	+11	<b>0,1</b>
<b>Patrón o empleador</b>	310	311	3,1	-2	<b>0,0</b>
<b>Empleado doméstico</b>	289	293	2,9	-4	<b>0,0</b>
<b>Trabajador sin remuneración°</b>	141	149	1,4	-9	<b>-0,1</b>
<b>Empleado particular^</b>	5.063	5.109	50,3	-47	<b>-0,5</b>
<b>Trabajador por cuenta propia</b>	3.849	3.900	38,3	-50	<b>-0,5</b>

**p.p.:** Puntos porcentuales.

Empleado particular^ incluye a Jornalero o peón.

Trabajador sin remuneración° incluye a los Trabajadores familiares sin remuneración y a los Trabajadores sin remuneración en empresas de otros hogares.

**Notas:** • 13 ciudades y áreas metropolitanas incluye Bogotá D.C., Medellín A.M., Cali A.M., Barranquilla A.M., Bucaramanga A.M., Manizales A.M., Pereira A.M., Cúcuta A.M., Pasto, Ibagué, Montería, Cartagena y Villavicencio.

• Por efecto de redondeo y la no inclusión de la categoría "Otro", las sumas de las distribuciones, variaciones absolutas y contribuciones pueden diferir del total.

• Datos expandidos con proyecciones de población elaboradas con base en los resultados del Censo 2005.

• Los datos de las poblaciones están en miles de personas.

**Fuente:** DANE, GEIH.



## Distribución porcentual de la población ocupada según rango de horas efectivas trabajadas a la semana

Enero – diciembre 2021 (pr. 2018 - pr. 2005)

Ocupados	Total Nacional	
	Enero - Diciembre 2021 (pr. 2018)	Enero - Diciembre 2021 (pr. 2005)
Hasta 20 horas	14,2	14,2
Entre 21 y 40 horas	28,2	27,9
Más de 40 horas	57,7	57,9

Ocupados	13 ciudades y A.M.	
	Enero - Diciembre 2021 (pr. 2018)	Enero - Diciembre 2021 (pr. 2005)
Hasta 20 horas	12,2	12,5
Entre 21 y 40 horas	24,6	24,7
Más de 40 horas	63,2	62,8

**Notas:** • El dominio total nacional no incluye la población de los departamentos de Amazonas, Arauca, Casanare, Guainía, Guaviare, Putumayo, Vaupés, Vichada y San Andrés.

• 13 ciudades y áreas metropolitanas incluye Bogotá D.C., Medellín A.M., Cali A.M., Barranquilla A.M., Bucaramanga A.M., Manizales A.M., Pereira A.M., Cúcuta A.M., Pasto, Ibagué, Montería, Cartagena y Villavicencio.

• Los datos de las poblaciones están en miles de personas.

• Por efecto de redondeo, la suma de las distribuciones porcentuales puede diferir del 100%.

• Datos expandidos con proyecciones de población elaboradas con base en los resultados del Censo 2005.

**Fuente:** DANE, GEIH.



## Población ocupada según si trabajó igual o más (menos) horas de las que normalmente trabaja a la semana

Enero – diciembre 2021 (pr. 2018 - pr. 2005)

Ocupados	Total Nacional	
	Enero- Diciembre 2021 (pr. 2018)	Enero - Diciembre 2021 (pr. 2005)
<b>Población ocupada</b>	21.472	21.087
<b>Trabajó igual o más horas</b>	18.621	18.301
<b>Trabajó menos horas</b>	2.851	2.786

Ocupados	13 ciudades y A.M.	
	Enero - Diciembre 2021 (pr. 2018)	Enero -Diciembre 2021 (pr. 2005)
<b>Población ocupada</b>	10.063	10.163
<b>Trabajó igual o más horas</b>	8.547	8.602
<b>Trabajó menos horas</b>	1.516	1.561

**Notas:** • El dominio total nacional no incluye la población de los departamentos de Amazonas, Arauca, Casanare, Guainía, Guaviare, Putumayo, Vaupés, Vichada y San Andrés.

• 13 ciudades y áreas metropolitanas incluye Bogotá D.C., Medellín A.M., Cali A.M., Barranquilla A.M., Bucaramanga A.M., Manizales A.M., Pereira A.M., Cúcuta A.M., Pasto, Ibagué, Montería, Cartagena y Villavicencio.

• Los datos de las poblaciones están en miles de personas.

• Datos expandidos con proyecciones de población elaboradas con base en los resultados del Censo 2005.

**Fuente:** DANE, GEIH.



## Población desocupada según dominio geográfico

Enero - diciembre 2021 (pr. 2018 - pr. 2005)

Desocupados -23	Total Nacional			
	Enero - Diciembre 2021 (pr. 2018)	Enero - Diciembre 2021 (pr. 2005)	Variación porcentual	Contribución en p.p.
<b>Total nacional</b>	3.330	3.353	-0,7	
<b>13 ciudades y A.M.</b>	1.778	1.838	-3,3	<b>-1,8</b>
<b>10 ciudades</b>	220	229	-3,8	<b>-0,3</b>
<b>Otras cabeceras</b>	914	894	2,2	<b>0,6</b>
<b>Centros poblados y rural disperso</b>	418	392	6,6	<b>0,8</b>

p.p.: Puntos porcentuales.

**Notas:** • El dominio total nacional no incluye la población de los departamentos de Amazonas, Arauca, Casanare, Guainía, Guaviare, Putumayo, Vaupés, Vichada y San Andrés.

• 13 ciudades y áreas metropolitanas incluye Bogotá D.C., Medellín A.M., Cali A.M., Barranquilla A.M., Bucaramanga A.M., Manizales A.M., Pereira A.M., Cúcuta A.M., Pasto, Ibagué, Montería, Cartagena y Villavicencio.

• 10 ciudades incluye Tunja, Florencia, Popayán, Valledupar, Quibdó, Neiva, Riohacha, Santa Marta, Armenia y Sincelejo.

• Los datos de las poblaciones están en miles de personas.

• Por efecto de redondeo, la suma de las contribuciones puede diferir del total.

• Datos expandidos con proyecciones de población elaboradas con base en los resultados del Censo 2005.

**Fuente:** DANE, GEIH.



## Población desocupada según dominio geográfico y sexo

Enero - diciembre 2021 (pr. 2018 - pr. 2005)

Población desocupada -23 en el total nacional	Total Nacional							
	Hombres				Mujeres			
	Enero - Diciembre 2021 (pr. 2018)	Enero - Diciembre 2021 (pr. 2005)	Variación porcentual	Contribución en p.p.	Enero - Diciembre 2021 (pr. 2018)	Enero - Diciembre 2021 (pr. 2005)	Variación porcentual	Contribución en p.p.
<b>Total nacional</b>	1.488	1.509	-1,4		1.842	1.844	-0,1	
<b>13 ciudades y A.M.</b>	822	854	-3,8	<b>-2,1</b>	956	984	-2,9	<b>-1,5</b>
<b>10 ciudades</b>	98	103	-5,3	<b>-0,4</b>	122	126	-2,6	<b>-0,2</b>
<b>Otras cabeceras</b>	382	372	2,5	<b>0,6</b>	532	521	2,0	<b>0,6</b>
<b>Centros poblados y rural disperso</b>	187	179	4,1	<b>0,5</b>	232	213	8,8	<b>1,0</b>

**p.p.:** Puntos porcentuales.

**Notas:** • El dominio total nacional no incluye la población de los departamentos de Amazonas, Arauca, Casanare, Guainía, Guaviare, Putumayo, Vaupés, Vichada y San Andrés.

- 13 ciudades y áreas metropolitanas incluye Bogotá D.C., Medellín A.M., Cali A.M., Barranquilla A.M., Bucaramanga A.M., Manizales A.M., Pereira A.M., Cúcuta A.M., Pasto, Ibagué, Montería, Cartagena y Villavicencio.
- 10 ciudades incluye Tunja, Florencia, Popayán, Valledupar, Quibdó, Neiva, Riohacha, Santa Marta, Armenia y Sincelejo.
- Los datos de las poblaciones están en miles de personas.
- Por efecto de redondeo, la suma de las contribuciones puede diferir del total.
- Datos expandidos con proyecciones de población elaboradas con base en los resultados del Censo 2005.

**Fuente:** DANE, GEIH.



## Población desocupada según sexo y rangos de edad

Enero - diciembre 2021 (pr. 2018 - pr. 2005)

Sexo y rangos de edad		Total Nacional		
		Enero - Diciembre 2021 (pr. 2018)	Enero - Diciembre 2021 (pr. 2005)	Variación absoluta
<b>Población desocupada</b>		3.330	3.353	-23
<b>Total</b>	<b>15/10 a 24 años</b>	956	998	-42
	<b>25 a 54 años</b>	2.047	2.037	+10
	<b>De 55 años y más</b>	326	318	+8
<b>Hombre</b>	<b>Total hombres</b>	1.488	1.509	-21
	<b>15/10 a 24 años</b>	447	456	-8
	<b>25 a 54 años</b>	834	849	-15
	<b>De 55 años y más</b>	206	204	+2
<b>Mujer</b>	<b>Total mujeres</b>	1.842	1.844	-2
	<b>15/10 a 24 años</b>	509	542	-33
	<b>25 a 54 años</b>	1.213	1.189	+25
	<b>De 55 años y más</b>	120	113	+6

**Notas:** • El dominio total nacional no incluye la población de los departamentos de Amazonas, Arauca, Casanare, Guainía, Guaviare, Putumayo, Vaupés, Vichada y San Andrés.

• Los datos de las poblaciones están en miles de personas.

• Por efecto de redondeo, la suma de las variaciones absolutas puede diferir del total.

• Datos expandidos con proyecciones de población elaboradas con base en los resultados del Censo 2005.

**Fuente:** DANE, GEIH.



## Población desocupada según sexo y rangos de edad

Enero - diciembre 2021 (pr. 2018 - pr. 2005)

Sexo y rangos de edad		13 ciudades y A.M.		
		Enero - Diciembre 2021 (pr. 2018)	Enero - Diciembre 2021 (pr. 2005)	Variación absoluta
<b>Población desocupada</b>		1.778	1.838	-60
<b>Total</b>	<b>15/10 a 24 años</b>	507	528	-21
	<b>25 a 54 años</b>	1.090	1.125	-34
	<b>De 55 años y más</b>	181	186	-5
<b>Hombre</b>	<b>Total hombres</b>	822	854	-32
	<b>15/10 a 24 años</b>	242	250	-8
	<b>25 a 54 años</b>	466	486	-20
	<b>De 55 años y más</b>	114	118	-4
<b>Mujer</b>	<b>Total mujeres</b>	956	984	-28
	<b>15/10 a 24 años</b>	265	278	-13
	<b>25 a 54 años</b>	624	639	-15
	<b>De 55 años y más</b>	67	67	-1

**Notas:** • 13 ciudades y áreas metropolitanas incluye Bogotá D.C., Medellín A.M., Cali A.M., Barranquilla A.M., Bucaramanga A.M., Manizales A.M., Pereira A.M., Cúcuta A.M., Pasto, Ibagué, Montería, Cartagena y Villavicencio.

• Los datos de las poblaciones están en miles de personas.

• Por efecto de redondeo, la suma de las variaciones absolutas puede diferir del total.

• Datos expandidos con proyecciones de población elaboradas con base en los resultados del Censo 2005.

**Fuente:** DANE, GEIH.





## Población fuera de la fuerza laboral según dominio geográfico

Enero - diciembre 2021 (pr. 2018 - pr. 2005)

Fuera de la fuerza laboral -2.620	Total Nacional			
	Enero - Diciembre 2021 (pr. 2018)	Enero - Diciembre 2021 (pr. 2005)	Variación porcentual	Contribución en p.p.
<b>Total nacional</b>	13.297	15.917	-16,5	
<b>13 ciudades y A.M.</b>	5.816	6.905	-15,8	<b>-6,8</b>
<b>Centros poblados y rural disperso</b>	3.148	3.963	-20,6	<b>-5,1</b>
<b>Otras cabeceras</b>	3.546	4.087	-13,2	<b>-3,4</b>
<b>10 ciudades</b>	787	961	-18,1	<b>-1,1</b>

**p.p.:** Puntos porcentuales.

**Notas:** • El dominio total nacional no incluye la población de los departamentos de Amazonas, Arauca, Casanare, Guainía, Guaviare, Putumayo, Vaupés, Vichada y San Andrés.

• 13 ciudades y áreas metropolitanas incluye Bogotá D.C., Medellín A.M., Cali A.M., Barranquilla A.M., Bucaramanga A.M., Manizales A.M., Pereira A.M., Cúcuta A.M., Pasto, Ibagué, Montería, Cartagena y Villavicencio.

• 10 ciudades incluye Tunja, Florencia, Popayán, Valledupar, Quibdó, Neiva, Riohacha, Santa Marta, Armenia y Sincelajo.

• Los datos de las poblaciones están en miles de personas.

• Por efecto de redondeo, la suma de las contribuciones puede diferir del total.

• Datos expandidos con proyecciones de población elaboradas con base en los resultados del Censo 2005.

**Fuente:** DANE, GEIH.



## Población fuera de la fuerza laboral según dominio geográfico y sexo

Enero - diciembre 2021 (pr. 2018 - pr. 2005)

Población fuera de la fuerza laboral -2.620 en el total nacional	Total Nacional							
	Hombres				Mujeres			
	Enero - Diciembre 2021 (pr. 2018)	Enero - Diciembre 2021 (pr. 2005)	Variación porcentual	Contribución en p.p.	Enero - Diciembre 2021 (pr. 2018)	Enero - Diciembre 2021 (pr. 2005)	Variación porcentual	Contribución en p.p.
<b>Total nacional</b>	4.038	5.468	-26,1		9.259	10.449	-11,4	
<b>13 ciudades y A.M.</b>	1.884	2.444	-22,9	<b>-10,2</b>	3.932	4.460	-11,9	<b>-5,1</b>
<b>Centros poblados y rural disperso</b>	776	1.259	-38,3	<b>-8,8</b>	2.372	2.705	-12,3	<b>-3,2</b>
<b>Otras cabeceras</b>	1.119	1.414	-20,9	<b>-5,4</b>	2.427	2.673	-9,2	<b>-2,4</b>
<b>10 ciudades</b>	259	351	-26,1	<b>-1,7</b>	528	611	-13,6	<b>-0,8</b>

**p.p.:** Puntos porcentuales.

**Notas:** • El dominio total nacional no incluye la población de los departamentos de Amazonas, Arauca, Casanare, Guainía, Guaviare, Putumayo, Vaupés, Vichada y San Andrés.

- 13 ciudades y áreas metropolitanas incluye Bogotá D.C., Medellín A.M., Cali A.M., Barranquilla A.M., Bucaramanga A.M., Manizales A.M., Pereira A.M., Cúcuta A.M., Pasto, Ibagué, Montería, Cartagena y Villavicencio.
- 10 ciudades incluye Tunja, Florencia, Popayán, Valledupar, Quibdó, Neiva, Riohacha, Santa Marta, Armenia y Sincelejo.
- Los datos de las poblaciones están en miles de personas.
- Por efecto de redondeo, la suma de las contribuciones puede diferir del total.
- Datos expandidos con proyecciones de población elaboradas con base en los resultados del Censo 2005.

**Fuente:** DANE, GEIH.



## Población fuera de la fuerza laboral según sexo y rangos de edad

Enero – diciembre 2021 (pr. 2018 - pr. 2005)

Sexo y rangos de edad		Total Nacional		
		Enero - Diciembre 2021 (pr. 2018)	Enero - Diciembre 2021 (pr. 2005)	Variación absoluta
<b>Población fuera de la fuerza laboral</b>		13.297	15.917	-2.620
<b>Total</b>	<b>15/10 a 24 años</b>	4.135	6.941	-2.806
	<b>25 a 54 años</b>	3.591	3.628	-37
	<b>55 años y más</b>	5.571	5.348	+223
<b>Hombre</b>	<b>Total hombres</b>	4.038	5.468	-1.429
	<b>15/10 a 24 años</b>	1.789	3.258	-1.469
	<b>25 a 54 años</b>	494	506	-12
	<b>55 años y más</b>	1.756	1.704	+52
<b>Mujer</b>	<b>Total mujeres</b>	9.259	10.449	-1.190
	<b>15/10 a 24 años</b>	2.346	3.683	-1.337
	<b>25 a 54 años</b>	3.098	3.122	-25
	<b>55 años y más</b>	3.815	3.644	+171

**Notas:** • El dominio total nacional no incluye la población de los departamentos de Amazonas, Arauca, Casanare, Guainía, Guaviare, Putumayo, Vaupés, Vichada y San Andrés.

• Los datos de las poblaciones están en miles de personas.

• Por efecto de redondeo, la suma de las variaciones absolutas puede diferir del total.

• Datos expandidos con proyecciones de población elaboradas con base en los resultados del Censo 2005.

**Fuente:** DANE, GEIH.



## Población fuera de la fuerza laboral según sexo y rangos de edad

Enero - diciembre 2021 (pr. 2018 - pr. 2005)

Sexo y rangos de edad		13 ciudades y A.M.		
		Enero - Diciembre 2021 (pr. 2018)	Enero - Diciembre 2021 (pr. 2005)	Variación absoluta
<b>Población fuera de la fuerza laboral</b>		5.816	6.905	-1.089
<b>Total</b>	<b>15/10 a 24 años</b>	1.722	2.706	-983
	<b>25 a 54 años</b>	1.333	1.373	-41
	<b>55 años y más</b>	2.761	2.826	-65
<b>Total hombres</b>		1.884	2.444	-560
<b>Hombre</b>	<b>15/10 a 24 años</b>	799	1.317	-518
	<b>25 a 54 años</b>	231	235	-4
	<b>55 años y más</b>	855	893	-38
<b>Total mujeres</b>		3.932	4.460	-529
<b>Mujer</b>	<b>15/10 a 24 años</b>	924	1.389	-465
	<b>25 a 54 años</b>	1.102	1.138	-36
	<b>55 años y más</b>	1.906	1.933	-27

**Notas:** • 13 ciudades y áreas metropolitanas incluye Bogotá D.C., Medellín A.M., Cali A.M., Barranquilla A.M., Bucaramanga A.M., Manizales A.M., Pereira A.M., Cúcuta A.M., Pasto, Ibagué, Montería, Cartagena y Villavicencio.

• Los datos de las poblaciones están en miles de personas.

• Por efecto de redondeo, la suma de las variaciones absolutas puede diferir del total.

• Datos expandidos con proyecciones de población elaboradas con base en los resultados del Censo 2005.

**Fuente:** DANE, GEIH.



## Población fuera de la fuerza laboral según tipo de actividad y sexo

Enero - diciembre 2021 (pr. 2018 - pr. 2005)

Tipo de actividad y sexo		Total Nacional		
		Enero - Diciembre 2021 (pr. 2018)	Enero - Diciembre 2021 (pr. 2005)	Variación absoluta
<b>Población fuera de la fuerza laboral</b>		13.297	15.917	-2.620
<b>Total</b>	<b>Hombre</b>	4.038	5.468	-1.429
	<b>Mujer</b>	9.259	10.449	-1.190
<b>Estudiando</b>	<b>Subtotal</b>	2.955	5.511	-2.556
	<b>Hombre</b>	1.484	2.855	-1.372
	<b>Mujer</b>	1.471	2.655	-1.184
<b>Oficios del hogar</b>	<b>Subtotal</b>	6.870	6.937	-67
	<b>Hombre</b>	522	561	-39
	<b>Mujer</b>	6.348	6.376	-28
<b>Otra actividad°</b>	<b>Subtotal</b>	3.472	3.469	+3
	<b>Hombre</b>	2.033	2.051	-19
	<b>Mujer</b>	1.439	1.418	+21

**Otra actividad°** incluye las categorías incapacitado permanente para trabajar, rentista, pensionado o jubilado y personas que no les llama la atención o creen que no vale la pena trabajar.

**Notas:** • El dominio total nacional no incluye la población de los departamentos de Amazonas, Arauca, Casanare, Guainía, Guaviare, Putumayo, Vaupés, Vichada y San Andrés.

• Los datos de las poblaciones están en miles de personas.

• Por efecto de redondeo, la suma de las variaciones absolutas puede diferir del total.

• Datos expandidos con proyecciones de población elaboradas con base en los resultados del Censo 2005.

Fuente: DANE, GEIH.



## Población fuera de la fuerza laboral según tipo de actividad y sexo

Enero - diciembre 2021 (pr. 2018 - pr. 2005)

Tipo de actividad y sexo		13 ciudades y A.M.		
		Enero - Diciembre 2021 (pr. 2018)	Enero - Diciembre 2021 (pr. 2005)	Variación absoluta
<b>Población fuera de la fuerza laboral</b>		5.816	6.905	-1.089
<b>Total</b>	<b>Hombre</b>	1.884	2.444	-560
	<b>Mujer</b>	3.932	4.460	-529
<b>Estudiando</b>	<b>Subtotal</b>	1.368	2.267	-899
	<b>Hombre</b>	681	1.162	-481
	<b>Mujer</b>	686	1.105	-419
<b>Oficios del hogar</b>	<b>Subtotal</b>	2.648	2.748	-100
	<b>Hombre</b>	220	233	-12
	<b>Mujer</b>	2.427	2.515	-88
<b>Otra actividad°</b>	<b>Subtotal</b>	1.800	1.890	-89
	<b>Hombre</b>	982	1.050	-67
	<b>Mujer</b>	818	840	-22

**Otra actividad°** incluye las categorías incapacitado permanente para trabajar, rentista, pensionado o jubilado y personas que no les llama la atención o creen que no vale la pena trabajar.

**Notas:** • 13 ciudades y áreas metropolitanas incluye Bogotá D.C., Medellín A.M., Cali A.M., Barranquilla A.M., Bucaramanga A.M., Manizales A.M., Pereira A.M., Cúcuta A.M., Pasto, Ibagué, Montería, Cartagena y Villavicencio.

• Los datos de las poblaciones están en miles de personas.

• Por efecto de redondeo, la suma de las variaciones absolutas puede diferir del total.

• Datos expandidos con proyecciones de población elaboradas con base en los resultados del Censo 2005.

**Fuente:** DANE, GEIH.



## Tasa global de participación - TGP / Tasa de ocupación – TO / Tasa de desempleo - TD

Enero - diciembre 2021

(pr. 2018 - pr. 2005)

Tasas (%)	Total Nacional		Total 13 ciudades y áreas metropolitanas	
	Enero - Diciembre 2021 (pr. 2018)	Enero- Diciembre 2021 (pr. 2005)	Enero- Diciembre 2021 (pr. 2018)	Enero -Diciembre 2021 (pr. 2005)
<b>TGP</b>	<b>65,1</b>	60,6	<b>67,1</b>	63,5
<b>TO</b>	<b>56,4</b>	52,3	<b>57,0</b>	53,8
<b>TD</b>	<b>13,4</b>	13,7	<b>15,0</b>	15,3

\* Variación estadísticamente significativa.

**Notas:** • El dominio total nacional no incluye la población de los departamentos de Amazonas, Arauca, Casanare, Guainía, Guaviare, Putumayo, Vaupés, Vichada y San Andrés.

• 13 ciudades y áreas metropolitanas incluye Bogotá D.C., Medellín A.M., Cali A.M., Barranquilla A.M., Bucaramanga A.M., Manizales A.M., Pereira A.M., Cúcuta A.M., Pasto, Ibagué, Montería, Cartagena y Villavicencio.

• Datos expandidos con proyecciones de población elaboradas con base en los resultados del Censo 2005.

**Fuente:** DANE, GEIH.



## Tasa global de participación - TGP / Tasa de ocupación – TO /Tasa de desempleo – TD según sexo

Enero - diciembre 2021  
(pr. 2018 - pr. 2005)

Tasas (%)	Total Nacional				Total 13 ciudades y áreas metropolitanas			
	Hombres		Mujeres		Hombres		Mujeres	
	Enero - Diciembre 2021 (pr. 2018)	Enero - Diciembre 2021 (pr. 2005)	Enero -Diciembre 2021 (pr. 2018)	Enero -Diciembre 2021 (pr. 2005)	Enero -Diciembre 2021 (pr. 2018)	Enero -Diciembre 2021 (pr. 2005)	Enero -Diciembre 2021 (pr. 2018)	Enero -Diciembre 2021 (pr. 2005)
<b>TGP</b>	<b>77,9</b>	72,3	<b>53,2</b>	49,3	<b>77,2</b>	72,8	<b>58,2</b>	55,1
<b>TO</b>	<b>69,8</b>	64,6	<b>43,9</b>	40,4	<b>67,2</b>	63,3	<b>48,0</b>	45,1
<b>TD</b>	<b>10,4</b>	10,6	<b>17,5</b>	18,1	<b>12,9</b>	13,1	<b>17,5</b>	18,0

**Notas:** • El dominio total nacional no incluye la población de los departamentos de Amazonas, Arauca, Casanare, Guainía, Guaviare, Putumayo, Vaupés, Vichada y San Andrés.  
• 13 ciudades y áreas metropolitanas incluye Bogotá D.C., Medellín A.M., Cali A.M., Barranquilla A.M., Bucaramanga A.M., Manizales A.M., Pereira A.M., Cúcuta A.M., Pasto, Ibagué, Montería, Cartagena y Villavicencio.  
• Datos expandidos con proyecciones de población elaboradas con base en los resultados del Censo 2005.

**Fuente:** DANE, GEIH.



# 9 *Mercado Laboral*

---

**Total Nacional**  
**13 ciudades y áreas metropolitanas**

*Enero – diciembre • 2021*  
**Nuevas proyecciones**





## Población ocupada, desocupada y fuera de la fuerza laboral

Enero - diciembre (2021-2020)

Miles de personas	Total Nacional		
	Enero - Diciembre 2021	Enero - Diciembre 2020	Variación absoluta
<b>Población ocupada</b>	<b>21.472</b>	20.000	+1.472
<b>Población desocupada</b>	<b>3.330</b>	3.731	-401
<b>Población fuera de la fuerza laboral</b>	<b>13.297</b>	13.714	-417

Miles de personas	Total 13 ciudades y áreas metropolitanas		
	Enero - Diciembre 2021	Enero - Diciembre 2020	Variación absoluta
<b>Población ocupada</b>	<b>10.063</b>	9.319	+744
<b>Población desocupada</b>	<b>1.778</b>	2.057	-279
<b>Población fuera de la fuerza laboral</b>	<b>5.816</b>	5.994	-178

**Notas:** • Datos expandidos con proyecciones de población elaboradas con base en los resultados del Censo 2005.

• Los resultados de la variación absoluta pueden diferir por los valores aproximados a mil.

• Los datos de las poblaciones están en miles de personas.

• El dominio total nacional no incluye la población de los departamentos de Amazonas, Arauca, Casanare, Guainía, Guaviare, Putumayo, Vaupés, Vichada y San Andrés.

• 13 ciudades y áreas metropolitanas incluye Bogotá D.C., Medellín A.M., Cali A.M., Barranquilla A.M., Bucaramanga A.M., Manizales A.M., Pereira A.M., Cúcuta A.M., Pasto, Ibagué, Montería, Cartagena y Villavicencio.

**Fuente:** DANE, GEIH.



## Tasa global de participación - TGP / Tasa de ocupación – TO / Tasa de desempleo - TD

Enero - diciembre  
(2021-2020)

Tasas (%)	Total Nacional		Total 13 ciudades y áreas metropolitanas	
	Enero - Diciembre 2021	Enero- Diciembre 2020	Enero- Diciembre 2021	Enero -Diciembre 2020
TGP	65,1	63,4	67,1	65,5
TO	56,4	53,4	57,0	53,6
TD	13,4	15,7	15,0	18,1

**Notas:** • El dominio total nacional no incluye la población de los departamentos de Amazonas, Arauca, Casanare, Guainía, Guaviare, Putumayo, Vaupés, Vichada y San Andrés.

• 13 ciudades y áreas metropolitanas incluye Bogotá D.C., Medellín A.M., Cali A.M., Barranquilla A.M., Bucaramanga A.M., Manizales A.M., Pereira A.M., Cúcuta A.M., Pasto, Ibagué, Montería, Cartagena y Villavicencio.

• Datos expandidos con proyecciones de población elaboradas con base en los resultados del Censo 2005.

**Fuente:** DANE, GEIH.



## Tasa global de participación - TGP / Tasa de ocupación – TO / Tasa de desempleo – TD según sexo Enero - diciembre (2021-2020)

Tasas (%)	Total Nacional				Total 13 ciudades y áreas metropolitanas			
	Hombres		Mujeres		Hombres		Mujeres	
	Enero - Diciembre 2021	Enero - Diciembre 2020	Enero - Diciembre 2021	Enero - Diciembre 2020	Enero - Diciembre 2021	Enero - Diciembre 2020	Enero - Diciembre 2021	Enero - Diciembre 2020
<b>TGP</b>	<b>77,9</b>	76,2	<b>53,2</b>	51,5	<b>77,2</b>	75,1	<b>58,2</b>	57,1
<b>TO</b>	<b>69,8</b>	66,5	<b>43,9</b>	41,3	<b>67,2</b>	63,2	<b>48,0</b>	45,2
<b>TD</b>	<b>10,4</b>	12,7	<b>17,5</b>	19,9	<b>12,9</b>	15,8	<b>17,5</b>	20,7

**Notas:** • El dominio total nacional no incluye la población de los departamentos de Amazonas, Arauca, Casanare, Guainía, Guaviare, Putumayo, Vaupés, Vichada y San Andrés.

• 13 ciudades y áreas metropolitanas incluye Bogotá D.C., Medellín A.M., Cali A.M., Barranquilla A.M., Bucaramanga A.M., Manizales A.M., Pereira A.M., Cúcuta A.M., Pasto, Ibagué, Montería, Cartagena y Villavicencio.

• Datos expandidos con proyecciones de población elaboradas con base en los resultados del Censo 2005.

**Fuente:** DANE, GEIH.



## Población ocupada según dominio geográfico

Enero - diciembre  
(2021-2020)

Ocupados +1.472	Total Nacional			
	Enero - Diciembre 2021	Enero - Diciembre 2020	Variación porcentual	Contribución en p.p.
<b>Total nacional</b>	21.472	20.000	7,4	
<b>13 ciudades y A.M.</b>	10.063	9.319	8,0	<b>3,7</b>
<b>Otras cabeceras</b>	5.593	5.129	9,1	<b>2,3</b>
<b>Centros poblados y rural disperso</b>	4.739	4.599	3,0	<b>0,7</b>
<b>10 ciudades</b>	1.077	953	13,0	<b>0,6</b>

**p.p.:** Puntos porcentuales.

**Notas:** • El dominio total nacional no incluye la población de los departamentos de Amazonas, Arauca, Casanare, Guainía, Guaviare, Putumayo, Vaupés, Vichada y San Andrés.

• 13 ciudades y áreas metropolitanas incluye Bogotá D.C., Medellín A.M., Cali A.M., Barranquilla A.M., Bucaramanga A.M., Manizales A.M., Pereira A.M., Cúcuta A.M., Pasto, Ibagué, Montería, Cartagena y Villavicencio.

• 10 ciudades incluye Tunja, Florencia, Popayán, Valledupar, Quibdó, Neiva, Riohacha, Santa Marta, Armenia y Sincelajo.

• Los datos de las poblaciones están en miles de personas.

• Por efecto de redondeo, la suma de las contribuciones puede diferir del total.

• Datos expandidos con proyecciones de población elaboradas con base en los resultados del Censo 2005.

**Fuente:** DANE, GEIH.



## Población ocupada según dominio geográfico y sexo

### Enero - diciembre (2021-2020)

Población ocupada +1.472 en el total nacional	Total Nacional							
	Hombres				Mujeres			
	Enero - Diciembre 2021	Enero - Diciembre 2020	Variación porcentual	Contribución en p.p.	Enero - Diciembre 2021	Enero - Diciembre 2020	Variación porcentual	Contribución en p.p.
<b>Total nacional</b>	12.778	11.974	6,7		8.694	8.026	8,3	
<b>13 ciudades y A.M.</b>	5.550	5.135	8,1	<b>3,5</b>	4.513	4.184	7,9	<b>4,1</b>
<b>Otras cabeceras</b>	3.269	3.016	8,4	<b>2,1</b>	2.324	2.113	10,0	<b>2,6</b>
<b>Centros poblados y rural disperso</b>	3.346	3.281	2,0	<b>0,5</b>	1.394	1.319	5,7	<b>0,9</b>
<b>10 ciudades</b>	613	543	12,9	<b>0,6</b>	464	410	13,1	<b>0,7</b>

p.p.: Puntos porcentuales.

**Notas:** • El dominio total nacional no incluye la población de los departamentos de Amazonas, Arauca, Casanare, Guainía, Guaviare, Putumayo, Vaupés, Vichada y San Andrés.

• 13 ciudades y áreas metropolitanas incluye Bogotá D.C., Medellín A.M., Cali A.M., Barranquilla A.M., Bucaramanga A.M., Manizales A.M., Pereira A.M., Cúcuta A.M., Pasto, Ibagué, Montería, Cartagena y Villavicencio.

• 10 ciudades incluye Tunja, Florencia, Popayán, Valledupar, Quibdó, Neiva, Riohacha, Santa Marta, Armenia y Sincelejo.

• Los datos de las poblaciones están en miles de personas.

• Por efecto de redondeo, la suma de las contribuciones puede diferir del total.

• Datos expandidos con proyecciones de población elaboradas con base en los resultados del Censo 2005.

**Fuente:** DANE, GEIH.



## Población ocupada según sexo y rangos de edad

Enero - diciembre  
(2021-2020)

Sexo y rangos de edad		Total Nacional		
		Enero - Diciembre 2021	Enero - Diciembre 2020	Variación absoluta
<b>Población ocupada</b>		21.472	20.000	+1.472
<b>Total</b>	<b>15 a 24 años</b>	3.016	2.783	+232
	<b>25 a 54 años</b>	14.746	13.673	+1.073
	<b>De 55 años y más</b>	3.710	3.544	+166
<b>Hombre</b>	<b>Total hombres</b>	12.778	11.974	+803
	<b>15 a 24 años</b>	1.865	1.749	+116
	<b>25 a 54 años</b>	8.533	7.976	+558
	<b>De 55 años y más</b>	2.379	2.250	+130
<b>Mujer</b>	<b>Total mujeres</b>	8.694	8.026	+669
	<b>15 a 24 años</b>	1.150	1.034	+116
	<b>25 a 54 años</b>	6.213	5.697	+516
	<b>De 55 años y más</b>	1.331	1.295	+36

**Notas:** • El dominio total nacional no incluye la población de los departamentos de Amazonas, Arauca, Casanare, Guainía, Guaviare, Putumayo, Vaupés, Vichada y San Andrés.

• Los datos de las poblaciones están en miles de personas.

• Por efecto de redondeo, la suma de las variaciones absolutas puede diferir del total.

• Datos expandidos con proyecciones de población elaboradas con base en los resultados del Censo 2005.

**Fuente:** DANE, GEIH.



## Población ocupada según sexo y rangos de edad

Enero - diciembre  
(2021-2020)

Sexo y rangos de edad		13 ciudades y A.M.		
		Enero - Diciembre 2021	Enero - Diciembre 2020	Variación absoluta
<b>Población ocupada</b>		10.063	9.319	+744
<b>Total</b>	<b>15 a 24 años</b>	1.264	1.183	+80
	<b>25 a 54 años</b>	7.222	6.654	+569
	<b>De 55 años y más</b>	1.577	1.481	+95
<b>Hombre</b>	<b>Total hombres</b>	5.550	5.135	+415
	<b>15 a 24 años</b>	707	664	+43
	<b>25 a 54 años</b>	3.904	3.611	+294
	<b>De 55 años y más</b>	939	861	+79
<b>Mujer</b>	<b>Total mujeres</b>	4.513	4.184	+329
	<b>15 a 24 años</b>	557	520	+38
	<b>25 a 54 años</b>	3.318	3.043	+275
	<b>De 55 años y más</b>	637	621	+16

**Notas:**

- 13 ciudades y áreas metropolitanas incluye Bogotá D.C., Medellín A.M., Cali A.M., Barranquilla A.M., Bucaramanga A.M., Manizales A.M., Pereira A.M., Cúcuta A.M., Pasto, Ibagué, Montería, Cartagena y Villavicencio.
- Los datos de las poblaciones están en miles de personas.
- Por efecto de redondeo, la suma de las variaciones absolutas puede diferir del total.
- Datos expandidos con proyecciones de población elaboradas con base en los resultados del Censo 2005.

Fuente: DANE, GEIH.





## Población ocupada según rama de actividad económica

Enero - diciembre (2021-2020)

Rama de actividad	Total Nacional				
	Enero - Diciembre 2021	Enero - Diciembre 2020	Distribución (%)	Variación absoluta	Contribución en p.p.
<b>Población ocupada</b>	21.472	20.000	100,0	+1.472	
Comercio y reparación de vehículos	4.132	3.806	19,2	+326	<b>1,6</b>
Agricultura, ganadería, caza, silvicultura y pesca	3.552	3.380	16,5	+172	<b>0,9</b>
Transporte y almacenamiento	1.536	1.389	7,2	+147	<b>0,7</b>
Construcción	1.478	1.331	6,9	+147	<b>0,7</b>
Industrias manufactureras	2.330	2.184	10,9	+146	<b>0,7</b>
Actividades profesionales, científicas, técnicas y de servicios administrativos	1.416	1.276	6,6	+140	<b>0,7</b>
Alojamiento y servicios de comida	1.535	1.401	7,1	+134	<b>0,7</b>
Actividades artísticas, entretenimiento, recreación y otras actividades de servicios	1.791	1.691	8,3	+100	<b>0,5</b>
Administración pública y defensa, educación y atención de la salud humana	2.382	2.285	11,1	+97	<b>0,5</b>
Actividades inmobiliarias	267	237	1,2	+30	<b>0,1</b>
Información y comunicaciones	326	301	1,5	+24	<b>0,1</b>
Actividades financieras y de seguros	300	286	1,4	+14	<b>0,1</b>
Suministro de electricidad, gas, agua y gestión de desechos <sup>^</sup>	427	428	2,0	-2	<b>0,0</b>

Suministro de electricidad, gas, agua y gestión de desechos<sup>^</sup> incluye la rama de Explotación de minas y canteras.

p.p.: Puntos porcentuales.

**Notas:** • El dominio total nacional no incluye la población de los departamentos de Amazonas, Arauca, Casanare, Guainía, Guaviare, Putumayo, Vaupés, Vichada y San Andrés.

• Por efecto de redondeo y la no inclusión de la categoría "No informa", las sumas de las poblaciones, distribuciones, variaciones absolutas y contribuciones pueden diferir del total.

• Datos expandidos con proyecciones de población elaboradas con base en los resultados del Censo 2005.

• Los datos de las poblaciones están en miles de personas.

Fuente: DANE, GEIH.



## Población ocupada según sexo y rama de actividad económica

### Enero - diciembre (2021-2020)

Rama de actividad	Total nacional									
	Hombres					Mujeres				
	Enero - Diciembre 2021	Enero - Diciembre 2020	Distribución (%)	Variación absoluta	Contribución (p.p.)	Enero - Diciembre 2021	Enero - Diciembre 2020	Distribución (%)	Variación absoluta	Contribución (p.p.)
<b>Población ocupada</b>	12.778	11.974	100,0	+803	<b>1,3</b>	8.694	8.026	100,0	+669	<b>2,2</b>
Comercio y reparación de vehículos	2.206	2.056	17,3	+150	<b>1,3</b>	1.925	1.749	22,1	+176	<b>2,2</b>
Actividades profesionales, científicas, técnicas y de servicios administrativos	617	583	4,8	+34	<b>0,3</b>	799	693	9,2	+106	<b>1,3</b>
Alojamiento y servicios de comida	477	440	3,7	+37	<b>0,3</b>	1.058	961	12,2	+97	<b>1,2</b>
Actividades artísticas, entretenimiento, recreación y otras actividades de servicios	610	594	4,8	+16	<b>0,1</b>	1.181	1.097	13,6	+84	<b>1,1</b>
Administración pública y defensa, educación y atención de la salud humana	900	869	7,0	+32	<b>0,3</b>	1.482	1.416	17,0	+66	<b>0,8</b>
Industrias manufactureras	1.400	1.317	11,0	+83	<b>0,7</b>	930	867	10,7	+63	<b>0,8</b>
Agricultura, ganadería, caza, silvicultura y pesca	2.904	2.791	22,7	+112	<b>0,9</b>	648	588	7,5	+59	<b>0,7</b>
Transporte y almacenamiento	1.407	1.268	11,0	+139	<b>1,2</b>	129	121	1,5	+9	<b>0,1</b>
Información y comunicaciones	203	183	1,6	+20	<b>0,2</b>	123	118	1,4	+5	<b>0,1</b>
Actividades inmobiliarias	190	164	1,5	+26	<b>0,2</b>	77	73	0,9	+4	<b>0,0</b>
Actividades financieras y de seguros	134	122	1,0	+11	<b>0,1</b>	167	163	1,9	+3	<b>0,0</b>
Construcción	1.391	1.244	10,9	+147	<b>1,2</b>	87	87	1,0	-0	<b>0,0</b>
Suministro de electricidad, gas, agua y gestión de desechos^	338	339	2,6	-1	<b>0,0</b>	89	90	1,0	-1	<b>0,0</b>

Suministro de electricidad, gas, agua y gestión de desechos^ incluye la rama de Explotación de minas y canteras.

**p.p.:** Puntos porcentuales.

**Notas:** • El dominio total nacional no incluye la población de los departamentos de Amazonas, Arauca, Casanare, Guainía, Guaviare, Putumayo, Vaupés, Vichada y San Andrés.

• Por efecto de redondeo y la no inclusión de la categoría "No informa", las sumas de las poblaciones, distribuciones, variaciones absolutas y contribuciones pueden diferir del total.

• Datos expandidos con proyecciones de población elaboradas con base en los resultados del Censo 2005.

• Los datos de las poblaciones están en miles de personas y están ordenados según la contribución a la variación de las mujeres ocupadas.

**Fuente:** DANE, GEIH.



## Población ocupada según rama de actividad económica

Enero - diciembre (2021-2020)

Rama de actividad	13 ciudades y A.M.				
	Enero - Diciembre 2021	Enero -Diciembre 2020	Distribución (%)	Variación absoluta	Contribución en p.p.
<b>Población ocupada</b>	10.063	9.319	100,0	+744	
Comercio y reparación de vehículos	2.211	2.016	22,0	+195	<b>2,1</b>
Administración pública y defensa, educación y atención de la salud humana	1.362	1.271	13,5	+91	<b>1,0</b>
Actividades artísticas, entretenimiento, recreación y otras actividades de servicios	946	864	9,4	+82	<b>0,9</b>
Actividades profesionales, científicas, técnicas y de servicios administrativos	977	908	9,7	+69	<b>0,7</b>
Construcción	735	669	7,3	+66	<b>0,7</b>
Industrias manufactureras	1.399	1.341	13,9	+58	<b>0,6</b>
Alojamiento y servicios de comida	715	660	7,1	+55	<b>0,6</b>
Transporte y almacenamiento	799	750	7,9	+49	<b>0,5</b>
Otras ramas <sup>^</sup>	250	216	2,5	+34	<b>0,4</b>
Actividades inmobiliarias	204	182	2,0	+22	<b>0,2</b>
Actividades financieras y de seguros	229	215	2,3	+14	<b>0,2</b>
Información y comunicaciones	235	223	2,3	+13	<b>0,1</b>

**Otras ramas<sup>^</sup>:** Agricultura, pesca, ganadería, caza y silvicultura; Explotación de minas y canteras; Suministro de electricidad, gas, agua y gestión de desechos.

**p.p.:** Puntos porcentuales.

**Notas:** • 13 ciudades y áreas metropolitanas incluye Bogotá D.C., Medellín A.M., Cali A.M., Barranquilla A.M., Bucaramanga A.M., Manizales A.M., Pereira A.M., Cúcuta A.M., Pasto, Ibagué, Montería, Cartagena y Villavicencio.

• Por efecto de redondeo y la no inclusión de la categoría "No informa", las sumas de las poblaciones, distribuciones, variaciones absolutas y contribuciones pueden diferir del total.

• Datos expandidos con proyecciones de población elaboradas con base en los resultados del Censo 2005.

• Los datos de las poblaciones están en miles de personas.

**Fuente:** DANE, GEIH.



## Población ocupada según posición ocupacional

Enero - diciembre (2021-2020)

Posición ocupacional	Total Nacional				
	Enero - Diciembre 2021	Enero - Diciembre 2020	Distribución (%)	Variación absoluta	Contribución en p.p.
<b>Población ocupada</b>	21.472	20.000	100,0	+1.472	
<b>Trabajador por cuenta propia</b>	9.716	8.932	45,3	+784	<b>3,9</b>
<b>Empleado particular</b>	8.267	7.580	38,5	+687	<b>3,4</b>
<b>Empleado doméstico</b>	581	530	2,7	+51	<b>0,3</b>
<b>Patrón o empleador</b>	696	669	3,2	+26	<b>0,1</b>
<b>Empleado del gobierno</b>	846	864	3,9	-18	<b>-0,1</b>
<b>Trabajador sin remuneración°</b>	634	657	3,0	-23	<b>-0,1</b>
<b>Jornalero o peón</b>	727	760	3,4	-33	<b>-0,2</b>

p.p.: Puntos porcentuales.

Trabajador sin remuneración° incluye a los Trabajadores familiares sin remuneración y a los Trabajadores sin remuneración en empresas de otros hogares.

**Notas:** • El dominio total nacional no incluye la población de los departamentos de Amazonas, Arauca, Casanare, Guainía, Guaviare, Putumayo, Vaupés, Vichada y San Andrés.

• Por efecto de redondeo y la no inclusión de la categoría "Otro", la sumas de las distribuciones, variaciones absolutas y contribuciones pueden diferir del total.

• Datos expandidos con proyecciones de población elaboradas con base en los resultados del Censo 2005.

• Los datos de las poblaciones están en miles de personas.

**Fuente:** DANE, GEIH.



## Población ocupada según sexo y posición ocupacional

Enero - diciembre (2021-2020)

Posición ocupacional	Total nacional									
	Hombres					Mujeres				
	Enero - Diciembre 2021	Enero - Diciembre 2020	Distribución (%)	Variación absoluta	Contribución (p.p.)	Enero - Diciembre 2021	Enero - Diciembre 2020	Distribución (%)	Variación absoluta	Contribución (p.p.)
<b>Población ocupada</b>	12.778	11.974	100,0	+803		8.694	8.026	100,0	+669	
<b>Empleado particular</b>	4.863	4.516	38,1	+347	<b>2,9</b>	3.404	3.064	39,2	+340	<b>4,2</b>
<b>Trabajador por cuenta propia</b>	6.055	5.537	47,4	+518	<b>4,3</b>	3.661	3.395	42,1	+266	<b>3,3</b>
<b>Empleado doméstico</b>	37	44	0,3	-8	<b>-0,1</b>	545	486	6,3	+59	<b>0,7</b>
<b>Patrón o empleador</b>	511	493	4,0	+18	<b>0,1</b>	185	176	2,1	+9	<b>0,1</b>
<b>Trabajador sin remuneración°</b>	214	244	1,7	-30	<b>-0,2</b>	420	412	4,8	+7	<b>0,1</b>
<b>Jornalero o peón</b>	670	701	5,2	-31	<b>-0,3</b>	56	58	0,6	-2	<b>0,0</b>
<b>Empleado del gobierno</b>	424	435	3,3	-12	<b>-0,1</b>	422	429	4,9	-7	<b>-0,1</b>

p.p.: Puntos porcentuales.

Trabajador sin remuneración° incluye a los Trabajadores familiares sin remuneración y a los Trabajadores sin remuneración en empresas de otros hogares.

**Notas:** • El dominio total nacional no incluye la población de los departamentos de Amazonas, Arauca, Casanare, Guainía, Guaviare, Putumayo, Vaupés, Vichada y San Andrés.

• Por efecto de redondeo y la no inclusión de la categoría "Otro", la sumas de las distribuciones, variaciones absolutas y contribuciones pueden diferir del total.

• Datos expandidos con proyecciones de población elaboradas con base en los resultados del Censo 2005.

• Los datos de las poblaciones están en miles de personas y están ordenados según la contribución a la variación de las mujeres ocupadas.

Fuente: DANE, GEIH.



## Población ocupada según posición ocupacional

Enero - diciembre (2021-2020)

Posición ocupacional	13 ciudades y A.M.				
	Enero - Diciembre 2021	Enero - Diciembre 2020	Distribución (%)	Variación absoluta	Contribución en p.p.
<b>Población ocupada</b>	10.063	9.319	100,0	+744	
<b>Empleado particular<sup>^</sup></b>	5.063	4.663	50,3	+400	<b>4,3</b>
<b>Trabajador por cuenta propia</b>	3.849	3.541	38,3	+309	<b>3,3</b>
<b>Empleado doméstico</b>	289	252	2,9	+37	<b>0,4</b>
<b>Patrón o empleador</b>	310	297	3,1	+12	<b>0,1</b>
<b>Trabajador sin remuneración<sup>°</sup></b>	141	146	1,4	-5	<b>-0,1</b>
<b>Empleado del gobierno</b>	410	417	4,1	-7	<b>-0,1</b>

**p.p.:** Puntos porcentuales.

Empleado particular<sup>^</sup> incluye a Jornalero o peón.

Trabajador sin remuneración<sup>°</sup> incluye a los Trabajadores familiares sin remuneración y a los Trabajadores sin remuneración en empresas de otros hogares.

**Notas:** • 13 ciudades y áreas metropolitanas incluye Bogotá D.C., Medellín A.M., Cali A.M., Barranquilla A.M., Bucaramanga A.M., Manizales A.M., Pereira A.M., Cúcuta A.M., Pasto, Ibagué, Montería, Cartagena y Villavicencio.

• Por efecto de redondeo y la no inclusión de la categoría "Otro", las sumas de las distribuciones, variaciones absolutas y contribuciones pueden diferir del total.

• Datos expandidos con proyecciones de población elaboradas con base en los resultados del Censo 2005.

• Los datos de las poblaciones están en miles de personas.

**Fuente:** DANE, GEIH.



## Distribución porcentual de la población ocupada según rango de horas efectivas trabajadas a la semana

Enero – diciembre  
(2021-2020)

Ocupados 21.472 en enero-diciembre 2021	Total Nacional		
	Enero - Diciembre 2021	Enero - Diciembre 2020	Enero - Diciembre 2019
Hasta 20 horas	14,2	21,8	15,2
Entre 21 y 40 horas	28,2	28,4	29,2
Más de 40 horas	57,7	49,8	55,6

**Notas:** • El dominio total nacional no incluye la población de los departamentos de Amazonas, Arauca, Casanare, Guainía, Guaviare, Putumayo, Vaupés, Vichada y San Andrés.

• Los datos de las poblaciones están en miles de personas.

• Por efecto de redondeo, la suma de las distribuciones porcentuales puede diferir del 100%.

• Datos expandidos con proyecciones de población elaboradas con base en los resultados del Censo 2005.

**Fuente:** DANE, GEIH.



## Distribución porcentual de la población ocupada según rango de horas efectivas trabajadas a la semana

Enero – diciembre  
(2021-2020)

Ocupados 10.063 en enero-diciembre 2021	13 ciudades y A.M.		
	Enero - Diciembre 2021	Enero - Diciembre 2020	Enero - Diciembre 2019
Hasta 20 horas	12,2	23,1	13,3
Entre 21 y 40 horas	24,6	24,0	26,4
Más de 40 horas	63,2	52,9	60,3

**Notas:** • 13 ciudades y áreas metropolitanas incluye Bogotá D.C., Medellín A.M., Cali A.M., Barranquilla A.M., Bucaramanga A.M., Manizales A.M., Pereira A.M., Cúcuta A.M., Pasto, Ibagué, Montería, Cartagena y Villavicencio.  
• Los datos de las poblaciones están en miles de personas.  
• Por efecto de redondeo, la suma de las distribuciones porcentuales puede diferir del 100%.  
• Datos expandidos con proyecciones de población elaboradas con base en los resultados del Censo 2005.

**Fuente:** DANE, GEIH.





## Población ocupada según si trabajó igual o más (menos) horas de las que normalmente trabaja a la semana

Enero – diciembre  
(2021-2020)

Ocupados +1.472 entre enero-diciembre (2021-2020)	Total Nacional		
	Enero- Diciembre 2021	Enero - Diciembre 2020	Enero -Diciembre 2019
<b>Población ocupada</b>	21.472	20.000	22.237
<b>Trabajó igual o más horas</b>	18.621	15.117	19.038
<b>Trabajó menos horas</b>	2.851	4.880	3.200

**Notas:** • El dominio total nacional no incluye la población de los departamentos de Amazonas, Arauca, Casanare, Guainía, Guaviare, Putumayo, Vaupés, Vichada y San Andrés.

• Los datos de las poblaciones están en miles de personas.

• Datos expandidos con proyecciones de población elaboradas con base en los resultados del Censo 2005.

**Fuente:** DANE, GEIH.



## Población ocupada según si trabajó igual o más (menos) horas de las que normalmente trabaja a la semana

Enero – diciembre  
(2021-2020)

Ocupados +744 entre enero-diciembre (2021-2020)	13 ciudades y A.M.		
	Enero - Diciembre 2021	Enero -Diciembre 2020	Enero -Diciembre 2019
<b>Población ocupada</b>	10.063	9.319	10.469
<b>Trabajó igual o más horas</b>	8.547	6.574	8.666
<b>Trabajó menos horas</b>	1.516	2.741	1.803

**Notas:** • 13 ciudades y áreas metropolitanas incluye Bogotá D.C., Medellín A.M., Cali A.M., Barranquilla A.M., Bucaramanga A.M., Manizales A.M., Pereira A.M., Cúcuta A.M., Pasto, Ibagué, Montería, Cartagena y Villavicencio.  
• Los datos de las poblaciones están en miles de personas.  
• Datos expandidos con proyecciones de población elaboradas con base en los resultados del Censo 2005.

**Fuente:** DANE, GEIH.



## Población desocupada según dominio geográfico

Enero - diciembre  
(2021-2020)

Desocupados -401	Total Nacional			
	Enero - Diciembre 2021	Enero - Diciembre 2020	Variación porcentual	Contribución en p.p.
<b>Total nacional</b>	3.330	3.731	-10,8	
<b>Centros poblados y rural disperso</b>	418	435	-3,9	<b>-0,5</b>
<b>10 ciudades</b>	220	259	-15,0	<b>-1,0</b>
<b>Otras cabeceras</b>	914	980	-6,8	<b>-1,8</b>
<b>13 ciudades y A.M.</b>	1.778	2.057	-13,6	<b>-7,5</b>

p.p.: Puntos porcentuales.

**Notas:** • El dominio total nacional no incluye la población de los departamentos de Amazonas, Arauca, Casanare, Guainía, Guaviare, Putumayo, Vaupés, Vichada y San Andrés.

• 13 ciudades y áreas metropolitanas incluye Bogotá D.C., Medellín A.M., Cali A.M., Barranquilla A.M., Bucaramanga A.M., Manizales A.M., Pereira A.M., Cúcuta A.M., Pasto, Ibagué, Montería, Cartagena y Villavicencio.

• 10 ciudades incluye Tunja, Florencia, Popayán, Valledupar, Quibdó, Neiva, Riohacha, Santa Marta, Armenia y Sincelajo.

• Los datos de las poblaciones están en miles de personas.

• Por efecto de redondeo, la suma de las contribuciones puede diferir del total.

• Datos expandidos con proyecciones de población elaboradas con base en los resultados del Censo 2005.

Fuente: DANE, GEIH.



## Población desocupada según dominio geográfico y sexo

Enero - diciembre (2021-2020)

Población desocupada -401 en el total nacional	Total Nacional							
	Hombres				Mujeres			
	Enero - Diciembre 2021	Enero - Diciembre 2020	Variación porcentual	Contribución en p.p.	Enero - Diciembre 2021	Enero - Diciembre 2020	Variación porcentual	Contribución en p.p.
<b>Total nacional</b>	1.488	1.740	-14,5		1.842	1.991	-7,5	
<b>13 ciudades y A.M.</b>	822	965	-14,8	<b>-8,2</b>	956	1.092	-12,4	<b>-6,8</b>
<b>10 ciudades</b>	98	120	-18,7	<b>-1,3</b>	122	139	-11,8	<b>-0,8</b>
<b>Centros poblados y rural disperso</b>	187	196	-4,8	<b>-0,5</b>	232	239	-3,1	<b>-0,4</b>
<b>Otras cabeceras</b>	382	459	-16,8	<b>-4,4</b>	532	521	2,0	<b>0,5</b>

**p.p.:** Puntos porcentuales.

**Notas:** • El dominio total nacional no incluye la población de los departamentos de Amazonas, Arauca, Casanare, Guainía, Guaviare, Putumayo, Vaupés, Vichada y San Andrés.

• 13 ciudades y áreas metropolitanas incluye Bogotá D.C., Medellín A.M., Cali A.M., Barranquilla A.M., Bucaramanga A.M., Manizales A.M., Pereira A.M., Cúcuta A.M., Pasto, Ibagué, Montería, Cartagena y Villavicencio.  
• 10 ciudades incluye Tunja, Florencia, Popayán, Valledupar, Quibdó, Neiva, Riohacha, Santa Marta, Armenia y Sincelejo.

• Los datos de las poblaciones están en miles de personas.

• Por efecto de redondeo, la suma de las contribuciones puede diferir del total.

• Datos expandidos con proyecciones de población elaboradas con base en los resultados del Censo 2005.

**Fuente:** DANE, GEIH.



## Población desocupada según sexo y rangos de edad

Enero - diciembre  
(2021-2020)

Sexo y rangos de edad		Total Nacional		
		Enero - Diciembre 2021	Enero - Diciembre 2020	Variación absoluta
Población desocupada		3.330	3.731	-401
Total	15 a 24 años	956	1.031	-74
	25 a 54 años	2.047	2.333	-285
	De 55 años y más	326	368	-42
Hombre	Total hombres	1.488	1.740	-252
	15 a 24 años	447	486	-39
	25 a 54 años	834	1019	-185
	De 55 años y más	206	235	-29
Mujer	Total mujeres	1.842	1.991	-149
	15 a 24 años	509	544	-35
	25 a 54 años	1.213	1.314	-100
	De 55 años y más	120	133	-13

**Notas:** • El dominio total nacional no incluye la población de los departamentos de Amazonas, Arauca, Casanare, Guainía, Guaviare, Putumayo, Vaupés, Vichada y San Andrés.

• Los datos de las poblaciones están en miles de personas.

• Por efecto de redondeo, la suma de las variaciones absolutas puede diferir del total.

• Datos expandidos con proyecciones de población elaboradas con base en los resultados del Censo 2005.

**Fuente:** DANE, GEIH.



## Población desocupada según sexo y rangos de edad

Enero - diciembre  
(2021-2020)

Sexo y rangos de edad		13 ciudades y A.M.		
		Enero - Diciembre 2021	Enero - Diciembre 2020	Variación absoluta
<b>Población desocupada</b>		1.778	2.057	-279
<b>Total</b>	<b>15 a 24 años</b>	507	561	-55
	<b>25 a 54 años</b>	1.090	1.289	-198
	<b>De 55 años y más</b>	181	207	-26
<b>Hombre</b>	<b>Total hombres</b>	822	965	-143
	<b>15 a 24 años</b>	242	265	-23
	<b>25 a 54 años</b>	466	570	-104
	<b>De 55 años y más</b>	114	130	-16
<b>Mujer</b>	<b>Total mujeres</b>	956	1.092	-136
	<b>15 a 24 años</b>	265	297	-32
	<b>25 a 54 años</b>	624	719	-94
	<b>De 55 años y más</b>	67	77	-10

- Notas:**
- 13 ciudades y áreas metropolitanas incluye Bogotá D.C., Medellín A.M., Cali A.M., Barranquilla A.M., Bucaramanga A.M., Manizales A.M., Pereira A.M., Cúcuta A.M., Pasto, Ibagué, Montería, Cartagena y Villavicencio.
  - Los datos de las poblaciones están en miles de personas.
  - Por efecto de redondeo, la suma de las variaciones absolutas puede diferir del total.
  - Datos expandidos con proyecciones de población elaboradas con base en los resultados del Censo 2005.



## Población fuera de la fuerza laboral según dominio geográfico

Enero - diciembre  
(2021-2020)

Fuera de la fuerza laboral -417	Total Nacional			
	Enero - Diciembre 2021	Enero - Diciembre 2020	Variación porcentual	Contribución en p.p.
<b>Total nacional</b>	13.297	13.714	-3,0	
<b>10 ciudades</b>	787	834	-5,7	<b>-0,3</b>
<b>Centros poblados y rural disperso</b>	3.148	3.204	-1,7	<b>-0,4</b>
<b>Otras cabeceras</b>	3.546	3.682	-3,7	<b>-1,0</b>
<b>13 ciudades y A.M.</b>	5.816	5.994	-3,0	<b>-1,3</b>

**p.p.:** Puntos porcentuales.

**Notas:** • El dominio total nacional no incluye la población de los departamentos de Amazonas, Arauca, Casanare, Guainía, Guaviare, Putumayo, Vaupés, Vichada y San Andrés.

• 13 ciudades y áreas metropolitanas incluye Bogotá D.C., Medellín A.M., Cali A.M., Barranquilla A.M., Bucaramanga A.M., Manizales A.M., Pereira A.M., Cúcuta A.M., Pasto, Ibagué, Montería, Cartagena y Villavicencio.

• 10 ciudades incluye Tunja, Florencia, Popayán, Valledupar, Quibdó, Neiva, Riohacha, Santa Marta, Armenia y Sincelajo.

• Los datos de las poblaciones están en miles de personas.

• Por efecto de redondeo, la suma de las contribuciones puede diferir del total.

• Datos expandidos con proyecciones de población elaboradas con base en los resultados del Censo 2005.

**Fuente:** DANE, GEIH.



## Población fuera de la fuerza laboral según dominio geográfico y sexo

Enero - diciembre (2021-2020)

Población fuera de la fuerza laboral -417 en el total nacional	Total Nacional							
	Hombres				Mujeres			
	Enero - Diciembre 2021	Enero - Diciembre 2020	Variación porcentual	Contribución en p.p.	Enero - Diciembre 2021	Enero - Diciembre 2020	Variación porcentual	Contribución en p.p.
<b>Total nacional</b>	4.038	4.281	-5,7		9.259	9.432	-1,8	
<b>Otras cabeceras</b>	1.119	1.173	-4,6	<b>-1,3</b>	2.427	2.509	-3,3	<b>-0,9</b>
<b>13 ciudades y A.M.</b>	1.884	2.022	-6,8	<b>-3,2</b>	3.932	3.972	-1,0	<b>-0,4</b>
<b>Centros poblados y rural disperso</b>	776	798	-2,7	<b>-0,5</b>	2.372	2.406	-1,4	<b>-0,4</b>
<b>10 ciudades</b>	259	289	-10,3	<b>-0,7</b>	528	545	-3,2	<b>-0,2</b>

p.p.: Puntos porcentuales.

**Notas:** • El dominio total nacional no incluye la población de los departamentos de Amazonas, Arauca, Casanare, Guainía, Guaviare, Putumayo, Vaupés, Vichada y San Andrés.

• 13 ciudades y áreas metropolitanas incluye Bogotá D.C., Medellín A.M., Cali A.M., Barranquilla A.M., Bucaramanga A.M., Manizales A.M., Pereira A.M., Cúcuta A.M., Pasto, Ibagué, Montería, Cartagena y Villavicencio.

• 10 ciudades incluye Tunja, Florencia, Popayán, Valledupar, Quibdó, Neiva, Riohacha, Santa Marta, Armenia y Sincelejo.

• Los datos de las poblaciones están en miles de personas.

• Por efecto de redondeo, la suma de las contribuciones puede diferir del total.

• Datos expandidos con proyecciones de población elaboradas con base en los resultados del Censo 2005.

**Fuente:** DANE, GEIH.





## Población fuera de la fuerza laboral según sexo y rangos de edad

Enero - diciembre  
(2021-2020)

Sexo y rangos de edad		Total Nacional		
		Enero - Diciembre 2021	Enero - Diciembre 2020	Variación absoluta
<b>Población fuera de la fuerza laboral</b>		13.297	13.714	-417
<b>Total</b>	<b>15 a 24 años</b>	4.135	4.356	-222
	<b>25 a 54 años</b>	3.591	4.053	-461
	<b>55 años y más</b>	5.571	5.305	+266
<b>Hombre</b>	<b>Total hombres</b>	4.038	4.281	-243
	<b>15 a 24 años</b>	1.789	1.895	-106
	<b>25 a 54 años</b>	494	700	-207
	<b>55 años y más</b>	1.756	1.686	+70
<b>Mujer</b>	<b>Total mujeres</b>	9.259	9.432	-174
	<b>15 a 24 años</b>	2.346	2.461	-116
	<b>25 a 54 años</b>	3.098	3.352	-255
	<b>55 años y más</b>	3.815	3.619	+196

**Notas:** • El dominio total nacional no incluye la población de los departamentos de Amazonas, Arauca, Casanare, Guainía, Guaviare, Putumayo, Vaupés, Vichada y San Andrés.

• Los datos de las poblaciones están en miles de personas.

• Por efecto de redondeo, la suma de las variaciones absolutas puede diferir del total.

• Datos expandidos con proyecciones de población elaboradas con base en los resultados del Censo 2005.

Fuente: DANE, GEIH.



## Población fuera de la fuerza laboral según sexo y rangos de edad

Enero - diciembre  
(2021-2020)

Sexo y rangos de edad		13 ciudades y A.M.		
		Enero - Diciembre 2021	Enero - Diciembre 2020	Variación absoluta
<b>Población fuera de la fuerza laboral</b>		5.816	5.994	-178
<b>Total</b>	<b>15 a 24 años</b>	1.722	1.803	-81
	<b>25 a 54 años</b>	1.333	1.538	-206
	<b>55 años y más</b>	2.761	2.652	+109
<b>Hombre</b>	<b>Total hombres</b>	1.884	2.022	-138
	<b>15 a 24 años</b>	799	846	-47
	<b>25 a 54 años</b>	231	332	-101
	<b>55 años y más</b>	855	845	+10
<b>Mujer</b>	<b>Total mujeres</b>	3.932	3.972	-40
	<b>15 a 24 años</b>	924	958	-34
	<b>25 a 54 años</b>	1.102	1.207	-105
	<b>55 años y más</b>	1.906	1.807	+99

**Notas:** • 13 ciudades y áreas metropolitanas incluye Bogotá D.C., Medellín A.M., Cali A.M., Barranquilla A.M., Bucaramanga A.M., Manizales A.M., Pereira A.M., Cúcuta A.M., Pasto, Ibagué, Montería, Cartagena y Villavicencio.  
• Los datos de las poblaciones están en miles de personas.  
• Por efecto de redondeo, la suma de las variaciones absolutas puede diferir del total.  
• Datos expandidos con proyecciones de población elaboradas con base en los resultados del Censo 2005.

**Fuente:** DANE, GEIH.



## Población fuera de la fuerza laboral según tipo de actividad y sexo

Enero - diciembre  
(2021-2020)

Tipo de actividad y sexo		Total Nacional		
		Enero - Diciembre 2021	Enero - Diciembre 2020	Variación absoluta
<b>Población fuera de la fuerza laboral</b>		13.297	13.714	-417
<b>Total</b>	<b>Hombre</b>	4.038	4.281	-243
	<b>Mujer</b>	9.259	9.432	-174
<b>Subtotal</b>		2.955	2.950	+5
<b>Estudiando</b>	<b>Hombre</b>	1.484	1.497	-13
	<b>Mujer</b>	1.471	1.453	+19
<b>Subtotal</b>		6.870	7.392	-522
<b>Oficios del hogar</b>	<b>Hombre</b>	522	733	-211
	<b>Mujer</b>	6.348	6.659	-311
<b>Subtotal</b>		3.472	3.372	+100
<b>Otra actividad°</b>	<b>Hombre</b>	2.033	2.051	-19
	<b>Mujer</b>	1.439	1.320	+119

Otra actividad° incluye las categorías incapacitado permanente para trabajar, rentista, pensionado o jubilado y personas que no les llama la atención o creen que no vale la pena trabajar.

**Notas:** • El dominio total nacional no incluye la población de los departamentos de Amazonas, Arauca, Casanare, Guainía, Guaviare, Putumayo, Vaupés, Vichada y San Andrés.

• Los datos de las poblaciones están en miles de personas.

• Por efecto de redondeo, la suma de las variaciones absolutas puede diferir del total.

• Datos expandidos con proyecciones de población elaboradas con base en los resultados del Censo 2005.

Fuente: DANE, GEIH.



## Población fuera de la fuerza laboral según tipo de actividad y sexo

Enero - diciembre  
(2021-2020)

Tipo de actividad y sexo		13 ciudades y A.M.		
		Enero - Diciembre 2021	Enero - Diciembre 2020	Variación absoluta
<b>Población fuera de la fuerza laboral</b>		5.816	5.994	-178
<b>Total</b>	<b>Hombre</b>	1.884	2.022	-138
	<b>Mujer</b>	3.932	3.972	-40
<b>Subtotal</b>		1.368	1.396	-29
<b>Estudiando</b>	<b>Hombre</b>	681	705	-23
	<b>Mujer</b>	686	692	-6
<b>Subtotal</b>		2.648	2.895	-247
<b>Oficios del hogar</b>	<b>Hombre</b>	220	320	-99
	<b>Mujer</b>	2.427	2.575	-148
<b>Subtotal</b>		1.800	1.702	+98
<b>Otra actividad°</b>	<b>Hombre</b>	982	998	-15
	<b>Mujer</b>	818	705	+114

Otra actividad° incluye las categorías incapacitado permanente para trabajar, rentista, pensionado o jubilado y personas que no les llama la atención o creen que no vale la pena trabajar.

**Notas:** • 13 ciudades y áreas metropolitanas incluye Bogotá D.C., Medellín A.M., Cali A.M., Barranquilla A.M., Bucaramanga A.M., Manizales A.M., Pereira A.M., Cúcuta A.M., Pasto, Ibagué, Montería, Cartagena y Villavicencio.

• Los datos de las poblaciones están en miles de personas.

• Por efecto de redondeo, la suma de las variaciones absolutas puede diferir del total.

• Datos expandidos con proyecciones de población elaboradas con base en los resultados del Censo 2005.

**Fuente:** DANE, GEIH.

# ***Poblaciones***

---

**Total Nacional**  
**13 ciudades y áreas metropolitanas**

*Enero - diciembre ● 2021-2020*





## Población ocupada, desocupada y fuera de la fuerza laboral

Enero - diciembre (2021-2020)

23 ciudades y A.M.	Poblaciones								
	Ocupados			Desocupados			Fuera de la fuerza laboral		
	Enero - Diciembre 2021	Enero - Diciembre 2020	Variación absoluta	Enero - Diciembre 2021	Enero - Diciembre 2020	Variación absoluta	Enero - Diciembre 2021	Enero - Diciembre 2020	Variación absoluta
<b>23 ciudades y A.M.</b>	11.140	10.272	<b>+868</b>	1.998	2.316	<b>-318</b>	6.603	6.828	<b>-225</b>
<b>Bogotá D.C.</b>	3.711	3.483	<b>+229</b>	685	767	<b>-82</b>	1.956	2.003	<b>-48</b>
<b>Medellín A.M.</b>	1.856	1.712	<b>+144</b>	333	379	<b>-46</b>	1.053	1.081	<b>-28</b>
<b>Cali A.M.</b>	1.038	947	<b>+91</b>	219	245	<b>-26</b>	570	617	<b>-46</b>
<b>Barranquilla A.M.</b>	874	821	<b>+53</b>	100	114	<b>-14</b>	530	536	<b>-5</b>
<b>Bucaramanga A.M.</b>	588	529	<b>+59</b>	82	110	<b>-28</b>	300	316	<b>-16</b>
<b>Resto 23 ciudades y A.M.^</b>	3.074	2.781	<b>+293</b>	578	701	<b>-122</b>	2.194	2.275	<b>-81</b>

^ Resto 23 ciudades y A.M. incluye Cartagena, Cúcuta A.M., Pereira A.M., Ibagué, Villavicencio, Santa Marta, Pasto, Manizales A.M., Valledupar, Montería, Neiva, Sincelejo, Armenia, Popayán, Riohacha, Tunja, Florencia y Quibdó.

**Notas:** • 23 ciudades y áreas metropolitanas incluye las 13 ciudades y A.M. (Bogotá D.C., Medellín A.M., Cali A.M., Barranquilla A.M., Bucaramanga A.M., Manizales A.M., Pereira A.M., Cúcuta A.M., Pasto, Ibagué, Montería, Cartagena y Villavicencio) y las 10 ciudades (Tunja, Florencia, Popayán, Valledupar, Quibdó, Neiva, Riohacha, Santa Marta, Armenia y Sincelejo).

• Los datos de las poblaciones están en miles de personas.

• Por efectos de redondeo, las cifras de las variaciones pueden diferir ligeramente con los valores presentados.

**Fuente:** DANE, GEIH.

# *Tasa de desempleo*

---

**Total Nacional**  
**13 ciudades y áreas metropolitanas**

*Enero - diciembre ● 2021-2020*





## Tasa de desempleo

23 ciudades y áreas metropolitanas

Enero - Diciembre 2021

-8,1 p.p. frente a  
enero -  
diciembre 2020

Neiva  
Hombres: 16,6%  
Mujeres: 19,0%

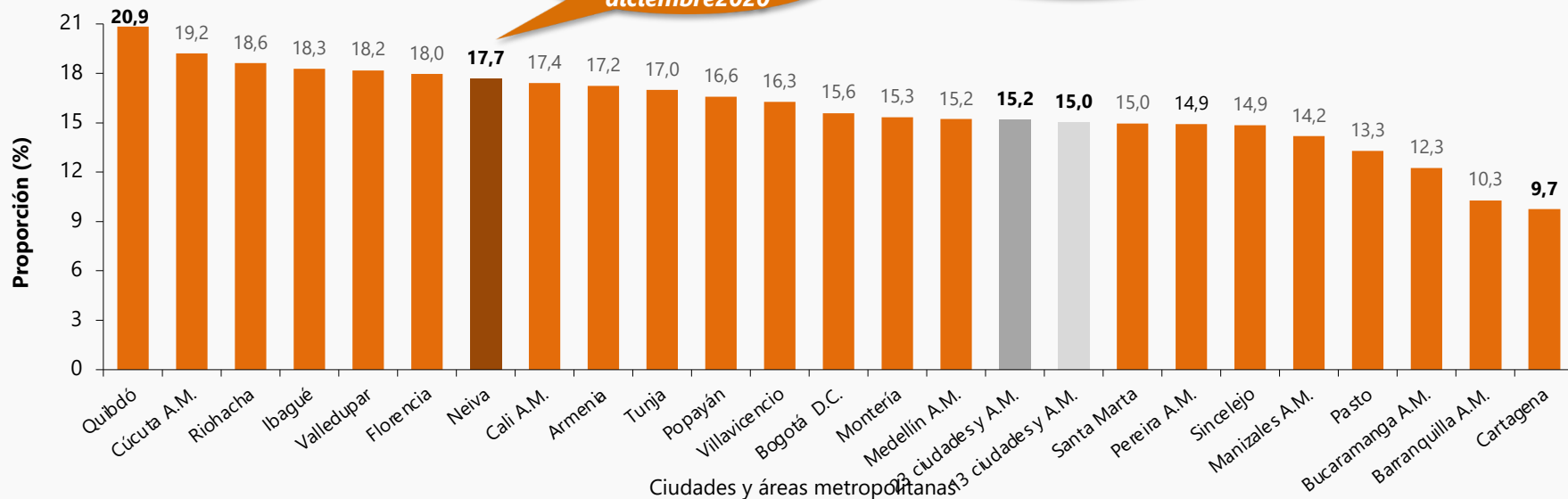

p.p.: Puntos porcentuales.

Notas: • Total 13 ciudades y áreas metropolitanas incluye Bogotá D.C., Medellín A.M., Cali A.M., Barranquilla A.M., Bucaramanga A.M., Manizales A.M., Pereira A.M., Cúcuta A.M., Pasto, Ibagué, Montería, Cartagena y Villavicencio.

• Total 23 ciudades y áreas metropolitanas incluye 13 ciudades y áreas metropolitanas más Tunja, Florencia, Popayán, Valledupar, Quibdó, Neiva, Riohacha, Santa Marta, Armenia y Sincelejo.

Fuente: DANE, GEIH.



# *Informalidad*

---

**Total Nacional**  
**13 ciudades y áreas metropolitanas**

*Enero - diciembre ● 2021-2020*





## Proporción de población ocupada informal<sup>^</sup>

Total 23 ciudades y áreas metropolitanas

Enero - diciembre (2021-2020°)

Dominio geográfico	Enero - Diciembre 2021	Enero - Diciembre 2020°	Variación (p.p.)
<b>13 ciudades y áreas metropolitanas</b>	<b>46,8 (=)</b>	46,8	0,0
<b>23 ciudades y áreas metropolitanas</b>	<b>47,9 (t)</b>	47,7	+0,2

° Debido al cambio en el operativo de recolección de la GEIH por la pandemia de COVID-19, no fue posible obtener información de informalidad en marzo y abril 2020. Por tanto, las poblaciones de enero-diciembre 2020 corresponden al promedio de los 10 meses restantes.

<sup>^</sup> La definición adoptada por el DANE para la medición del empleo informal, se remite a la resolución 15ª CIET de la OIT de 1993 y a las recomendaciones del grupo de DELHI (grupo de expertos convocado por Naciones Unidas para la medición del fenómeno informal); donde indican que un trabajador se considera como informal si trabaja en un establecimiento de hasta cinco trabajadores, excluyendo los independientes que se dedican a su oficio y a los empleados del gobierno.

p.p.: Puntos porcentuales.

**Notas:** • 13 ciudades y áreas metropolitanas incluye Bogotá D.C., Medellín A.M., Cali A.M., Barranquilla A.M., Bucaramanga A.M., Manizales A.M., Pereira A.M., Cúcuta A.M., Pasto, Ibagué, Montería, Cartagena y Villavicencio.

• 23 ciudades incluye 13 ciudades y áreas metropolitanas más Tunja, Florencia, Popayán, Valledupar, Quibdó, Neiva, Riohacha, Santa Marta, Armenia y Sincelejo.

• Por efectos de redondeo, las cifras de las variaciones pueden diferir ligeramente con la diferencia calculada.

**Fuente:** DANE, GEIH.



## Población ocupada formal e informal<sup>^</sup>

Enero - diciembre (2021-2020°)

Poblaciones	13 ciudades y áreas metropolitanas		
	Enero - Diciembre 2021	Enero - Diciembre 2020°	Variación absoluta
<b>Población ocupada</b>	<b>10.063</b>	9.464	+599
<b>Formal</b>	<b>5.367</b>	5.043	+325
<b>Informal</b>	<b>4.696</b>	4.421	+274

Poblaciones	23 ciudades y áreas metropolitanas		
	Enero - Diciembre 2021	Enero - Diciembre 2020°	Variación absoluta
<b>Población ocupada</b>	<b>11.140</b>	10.435	+705
<b>Formal</b>	<b>5.813</b>	5.469	+343
<b>Informal</b>	<b>5.327</b>	4.965	+362

° Debido al cambio en el operativo de recolección de la GEIH por la pandemia de COVID-19, no fue posible obtener información de informalidad en marzo y abril 2020. Por tanto, las poblaciones de enero-diciembre 2020 corresponden al promedio de los 10 meses restantes.

<sup>^</sup> La definición adoptada por el DANE para la medición del empleo informal, se remite a la resolución 15° CIET de la OIT de 1993 y a las recomendaciones del grupo de DELHI (grupo de expertos convocado por Naciones Unidas para la medición del fenómeno informal); donde indican que un trabajador se considera como informal si trabaja en un establecimiento de hasta cinco trabajadores, excluyendo los independientes que se dedican a su oficio y a los empleados del gobierno.

**Notas:**

- 13 ciudades y áreas metropolitanas incluye Bogotá D.C., Medellín A.M., Cali A.M., Barranquilla A.M., Bucaramanga A.M., Manizales A.M., Pereira A.M., Cúcuta A.M., Pasto, Ibagué, Montería, Cartagena y Villavicencio.
- 23 ciudades incluye 13 ciudades y áreas metropolitanas más Tunja, Florencia, Popayán, Valledupar, Quibdó, Neiva, Riohacha, Santa Marta, Armenia y Sincelajo.
- Por efectos de redondeo, las cifras de las variaciones pueden diferir ligeramente con la diferencia calculada.

**Fuente:** DANE, GEIH.



## Población ocupada formal e informal según sexo

13 ciudades y A.M.

Enero - diciembre (2021-2020°)

Población ocupada	13 ciudades y A.M.					
	Hombres			Mujeres		
	Enero - Diciembre 2021	Enero - Diciembre 2020°	Variación absoluta	Enero - Diciembre 2021	Enero - Diciembre 2020°	Variación absoluta
<b>Población ocupada</b>	5.550	5.227	+323	4.513	4.236	+276
<b>Formal</b>	3.003	2.805	+198	2.364	2.238	+126
<b>Informal</b>	2.547	2.422	+125	2.149	1.999	+150

° Debido al cambio en el operativo de recolección de la GEIH por la pandemia de COVID-19, no fue posible obtener información de informalidad en marzo y abril 2020. Por tanto, las poblaciones de enero-diciembre 2020 corresponden al promedio de los 10 meses restantes.

- Notas:**
- 13 ciudades y áreas metropolitanas incluye Bogotá D.C., Medellín A.M., Cali A.M., Barranquilla A.M., Bucaramanga A.M., Manizales A.M., Pereira A.M., Cúcuta A.M., Pasto, Ibagué, Montería, Cartagena y Villavicencio.
  - Los datos de las poblaciones están en miles de personas.
  - Datos expandidos con proyecciones de población elaboradas con base en los resultados del Censo 2005.

**Fuente:** DANE, GEIH.



## Población ocupada formal e informal según sexo

23 ciudades y A.M.

Enero - diciembre (2021-2020°)

Población ocupada	23 ciudades y A.M.					
	Hombres			Mujeres		
	Enero - Diciembre 2021	Enero - Diciembre 2020°	Variación absoluta	Enero - Diciembre 2021	Enero - Diciembre 2020°	Variación absoluta
<b>Población ocupada</b>	6.163	5.783	+380	4.977	4.652	+325
<b>Formal</b>	3.251	3.043	+208	2.561	2.427	+135
<b>Informal</b>	2.912	2.740	+172	2.415	2.226	+190

° Debido al cambio en el operativo de recolección de la GEIH por la pandemia de COVID-19, no fue posible obtener información de informalidad en marzo y abril 2020. Por tanto, las poblaciones de enero-diciembre 2020 corresponden al promedio de los 10 meses restantes.

**Notas:** • 23 ciudades incluye 13 ciudades y áreas metropolitanas más Tunja, Florencia, Popayán, Valledupar, Quibdó, Neiva, Riohacha, Santa Marta, Armenia y Sincelejo.

• Los datos de las poblaciones están en miles de personas.

• Datos expandidos con proyecciones de población elaboradas con base en los resultados del Censo 2005.

**Fuente:** DANE, GEIH.



## Proporción de la población ocupada informal<sup>^</sup> según ciudad

23 ciudades y áreas metropolitanas

Enero – diciembre 2021

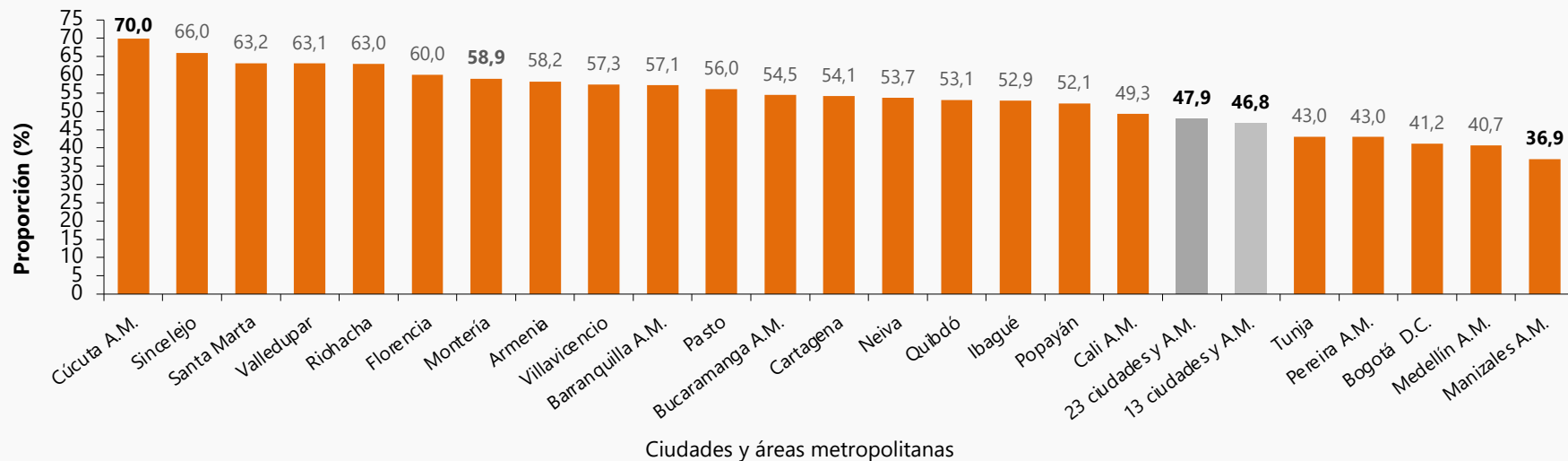

<sup>^</sup> La definición adoptada por el DANE para la medición del empleo informal, se remite a la resolución 15ª CIET de la OIT de 1993 y a las recomendaciones del grupo de DELHI (grupo de expertos convocado por Naciones Unidas para la medición del fenómeno informal); donde indican que un trabajador se considera como informal si trabaja en un establecimiento de hasta cinco trabajadores, excluyendo los independientes que se dedican a su oficio y a los empleados del gobierno.

p.p.: Puntos porcentuales.

**Notas:** • Total 13 ciudades y áreas metropolitanas incluye Bogotá D.C., Medellín A.M., Cali A.M., Barranquilla A.M., Bucaramanga A.M., Manizales A.M., Pereira A.M., Cúcuta A.M., Pasto, Ibagué, Montería, Cartagena y Villavicencio.

• Total 23 ciudades y áreas metropolitanas incluye 13 ciudades y áreas metropolitanas más Tunja, Florencia, Popayán, Valledupar, Quibdó, Neiva, Riohacha, Santa Marta, Armenia y Sincelejo.

• Por efectos de redondeo, las cifras de las variaciones pueden diferir ligeramente con la diferencia calculada.

**Fuente:** DANE, GEIH.

# *Juventud*

---

**14 a 28 años**  
**Total Nacional**

*Enero - diciembre ● 2021-2020*





## Juventud 14 a 28 años

### Tasa global de participación - TGP / Tasa de ocupación – TO / Tasa de desempleo - TD

Enero - diciembre

(2021-2020)

Tasas (%)	Total Nacional	
	Enero - Diciembre 2021	Enero - Diciembre 2020
TGP	58,9	56,0
TO	46,4	42,5
TD	21,2	24,2

**Notas:** • El dominio total nacional no incluye la población de los departamentos de Amazonas, Arauca, Casanare, Guainía, Guaviare, Putumayo, Vaupés, Vichada y San Andrés.

• Datos expandidos con proyecciones de población elaboradas con base en los resultados del Censo 2005.

**Fuente:** DANE – GEIH.





## Juventud según sexo 14 a 28 años

### Tasa global de participación - TGP / Tasa de ocupación - TO / Tasa de desempleo - TD

Enero - diciembre  
(2021-2020)

Tasas (%)	Hombres		Mujeres	
	Enero - Diciembre 2021	Enero - Diciembre 2020	Enero - Diciembre 2021	Enero - Diciembre 2020
<b>TGP</b>	<b>67,2</b>	64,4	<b>50,5</b>	47,5
<b>TO</b>	<b>56,0</b>	52,2	<b>36,7</b>	32,7
<b>TD</b>	<b>16,7</b>	19,0	<b>27,3</b>	31,2

**Notas:** • El dominio total nacional no incluye la población de los departamentos de Amazonas, Arauca, Casanare, Guainía, Guaviare, Putumayo, Vaupés, Vichada y San Andrés.

• Datos expandidos con proyecciones de población elaboradas con base en los resultados del Censo 2005.

**Fuente:** DANE – GEIH.



## Tasa de desempleo población joven (14 a 28 años)

23 ciudades y áreas metropolitanas  
Enero - diciembre 2021

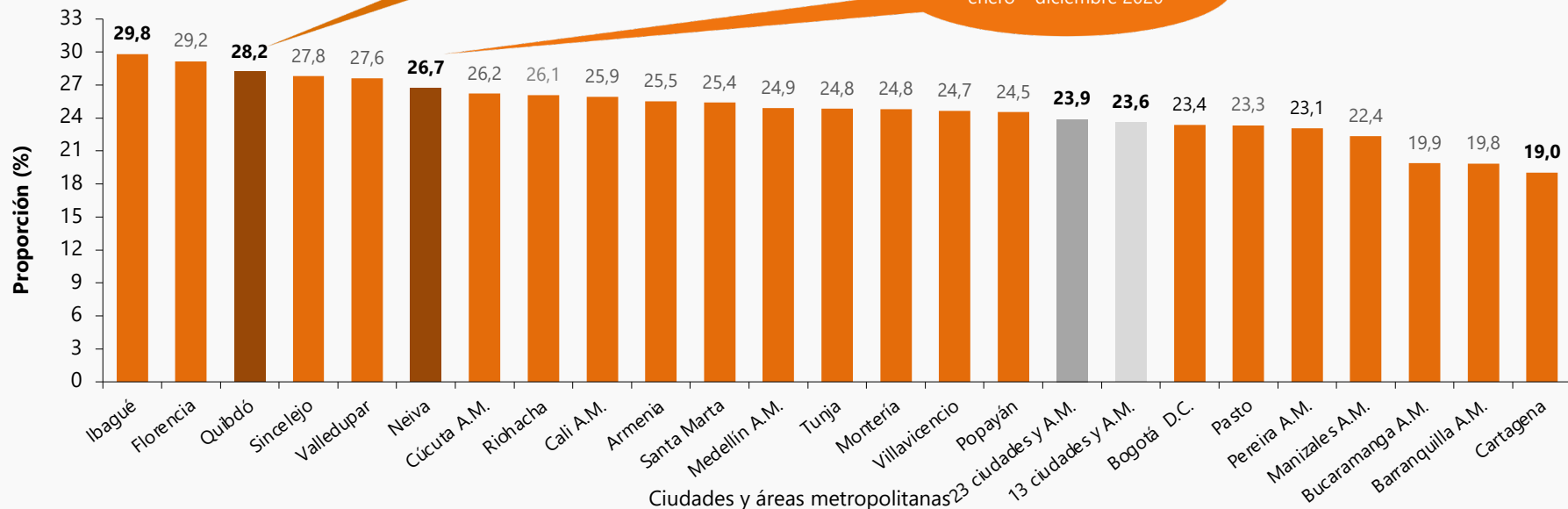

p.p.: Puntos porcentuales.

**Notas:** • Total 13 ciudades y áreas metropolitanas incluye Bogotá D.C., Medellín A.M., Cali A.M., Barranquilla A.M., Bucaramanga A.M., Manizales A.M., Pereira A.M., Cúcuta A.M., Pasto, Ibagué, Montería, Cartagena y Villavicencio.

• Total 23 ciudades y áreas metropolitanas incluye 13 ciudades y áreas metropolitanas más Tunja, Florencia, Popayán, Valledupar, Quibdó, Neiva, Riohacha, Santa Marta, Armenia y Sincelejo.

**Fuente:** DANE, GEIH.

# ***Mercado Laboral***

---

*Enero - diciembre 2021*  
**Nuevas proyecciones**





## Población ocupada, desocupada y fuera de la fuerza laboral

Enero - diciembre (2021-2019)

Miles de personas	Total Nacional				
	Enero - diciembre 2021	Enero - diciembre 2020	Enero - diciembre 2019	Variación absoluta 2021-2020	Variación absoluta 2021-2019
<b>Población ocupada</b>	<b>21.472</b>	20.000	22.237	+1.472	-765
<b>Población desocupada</b>	<b>3.330</b>	3.731	2.571	-401	+759
<b>Población fuera de la fuerza laboral</b>	<b>13.297</b>	13.714	11.802	-417	+1.495

Miles de personas	Total 13 ciudades y áreas metropolitanas				
	Enero - diciembre 2021	Enero - diciembre 2020	Enero - diciembre 2019	Variación absoluta 2021-2020	Variación absoluta 2021-2019
<b>Población ocupada</b>	<b>10.063</b>	9.319	10.469	+744	-406
<b>Población desocupada</b>	<b>1.778</b>	2.057	1.300	-279	+478
<b>Población fuera de la fuerza laboral</b>	<b>5.816</b>	5.994	5.202	-178	+614

\* Variación estadísticamente significativa 2021-2020.

**Notas:** • Datos expandidos con proyecciones de población elaboradas con base en los resultados del Censo 2005.

• Los resultados de la variación absoluta pueden diferir por los valores aproximados a mil.

• Los datos de las poblaciones están en miles de personas.

• El dominio total nacional no incluye la población de los departamentos de Amazonas, Arauca, Casanare, Guainía, Guaviare, Putumayo, Vaupés, Vichada y San Andrés.

• 13 ciudades y áreas metropolitanas incluye Bogotá D.C., Medellín A.M., Cali A.M., Barranquilla A.M., Bucaramanga A.M., Manizales A.M., Pereira A.M., Cúcuta A.M., Pasto, Ibagué, Montería, Cartagena y Villavicencio.

**Fuente:** DANE, GEIH.



## Tasa global de participación - TGP / Tasa de ocupación – TO / Tasa de desempleo - TD

Enero - diciembre  
(2021-2019)

Tasas (%)	Total Nacional			Total 13 ciudades y áreas metropolitanas		
	Enero - diciembre 2021	Enero - diciembre 2020	Enero - diciembre 2019	Enero - diciembre 2021	Enero - diciembre 2020	Enero - diciembre 2019
<b>TGP</b>	<b>65,1</b>	63,4	67,8	<b>67,1</b>	65,5	69,3
<b>TO</b>	<b>56,4</b>	53,4	60,7	<b>57,0</b>	53,6	61,7
<b>TD</b>	<b>13,4</b>	15,7	10,4	<b>15,0</b>	18,1	11,0

\* Variación estadísticamente significativa 2021-2020.

**Notas:** • El dominio total nacional no incluye la población de los departamentos de Amazonas, Arauca, Casanare, Guainía, Guaviare, Putumayo, Vaupés, Vichada y San Andrés.

• 13 ciudades y áreas metropolitanas incluye Bogotá D.C., Medellín A.M., Cali A.M., Barranquilla A.M., Bucaramanga A.M., Manizales A.M., Pereira A.M., Cúcuta A.M., Pasto, Ibagué, Montería, Cartagena y Villavicencio.

• Datos expandidos con proyecciones de población elaboradas con base en los resultados del Censo 2005.

**Fuente:** DANE, GEIH.



## Población ocupada según dominio geográfico

### Enero - diciembre (2021-2019)

Ocupados -765 entre enero-diciembre 2021-2019	Total Nacional						
	Enero - diciembre 2021	Enero - diciembre 2020	Enero - diciembre 2019	Variación porcentual (2021-2020)	Contribución en p.p. (2021-2020)	Variación porcentual (2021-2019)	Contribución en p.p. (2021-2019)
<b>Total nacional</b>	21.472	20.000	22.237	7,4		-3,4	
<b>13 ciudades y A.M.</b>	10.063	9.319	10.469	8,0	<b>3,7</b>	-3,9	<b>-1,8</b>
<b>10 ciudades</b>	1.077	953	1.128	13,0	<b>0,6</b>	-4,5	<b>-0,2</b>
<b>Otras cabeceras</b>	5.593	5.129	5.659	9,1	<b>2,3</b>	-1,2	<b>-0,3</b>
<b>Centros poblados y rural disperso</b>	4.739	4.599	4.981	3,0	<b>0,7</b>	-4,9	<b>-1,1</b>

p.p.: Puntos porcentuales.

**Notas:** • El dominio total nacional no incluye la población de los departamentos de Amazonas, Arauca, Casanare, Guainía, Guaviare, Putumayo, Vaupés, Vichada y San Andrés.

• 13 ciudades y áreas metropolitanas incluye Bogotá D.C., Medellín A.M., Cali A.M., Barranquilla A.M., Bucaramanga A.M., Manizales A.M., Pereira A.M., Cúcuta A.M., Pasto, Ibagué, Montería, Cartagena y Villavicencio.

• 10 ciudades incluye Tunja, Florencia, Popayán, Valledupar, Quibdó, Neiva, Riohacha, Santa Marta, Armenia y Sincelajo.

• Los datos de las poblaciones están en miles de personas.

• Por efecto de redondeo, la suma de las contribuciones puede diferir del total.

• Datos expandidos con proyecciones de población elaboradas con base en los resultados del Censo 2005.

**Fuente:** DANE, GEIH.



## Población ocupada según sexo y rangos de edad

Enero - diciembre  
(2021-2019)

Sexo y rangos de edad		Total Nacional				
		Enero - diciembre 2021	Enero - diciembre 2020	Enero - diciembre 2019	Variación absoluta 2021-2020	Variación absoluta 2021-2019
<b>Población ocupada</b>		21.472	20.000	22.237	+1.472	-765
<b>Total</b>	<b>15 a 24 años</b>	3.016	2.783	3.313	+232	-297
	<b>25 a 54 años</b>	14.746	13.673	14.988	+1.073	-241
	<b>De 55 años y más</b>	3.710	3.544	3.937	+166	-227
<b>Hombre</b>	<b>Total hombres</b>	12.778	11.974	12.886	+803	-109
	<b>15 a 24 años</b>	1.865	1.749	2.006	+116	-140
	<b>25 a 54 años</b>	8.533	7.976	8.456	+558	+77
	<b>De 55 años y más</b>	2.379	2.250	2.425	+130	-46
<b>Mujer</b>	<b>Total mujeres</b>	8.694	8.026	9.351	+669	-657
	<b>15 a 24 años</b>	1.150	1.034	1.308	+116	-157
	<b>25 a 54 años</b>	6.213	5.697	6.532	+516	-318
	<b>De 55 años y más</b>	1.331	1.295	1.512	+36	-181

**Notas:** • El dominio total nacional no incluye la población de los departamentos de Amazonas, Arauca, Casanare, Guainía, Guaviare, Putumayo, Vaupés, Vichada y San Andrés.

• Los datos de las poblaciones están en miles de personas.

• Por efecto de redondeo, la suma de las variaciones absolutas puede diferir del total.

• Datos expandidos con proyecciones de población elaboradas con base en los resultados del Censo 2005.

**Fuente:** DANE, GEIH.



## Población ocupada según sexo y rangos de edad

Enero - diciembre  
(2021-2019)

Sexo y rangos de edad		13 ciudades y A.M.				
		Enero - diciembre 2021	Enero - diciembre 2020	Enero - diciembre 2019	Variación absoluta 2021-2020	Variación absoluta 2021-2019
<b>Población ocupada</b>		10.063	9.319	10.469	+744	-406
<b>Total</b>	<b>15 a 24 años</b>	1.264	1.183	1.459	+80	-195
	<b>25 a 54 años</b>	7.222	6.654	7.331	+569	-109
	<b>De 55 años y más</b>	1.577	1.481	1.679	+95	-102
<b>Hombre</b>	<b>Total hombres</b>	5.550	5.135	5.627	+415	-77
	<b>15 a 24 años</b>	707	664	809	+43	-102
	<b>25 a 54 años</b>	3.904	3.611	3.866	+294	+38
	<b>De 55 años y más</b>	939	861	952	+79	-13
<b>Mujer</b>	<b>Total mujeres</b>	4.513	4.184	4.842	+329	-329
	<b>15 a 24 años</b>	557	520	650	+38	-93
	<b>25 a 54 años</b>	3.318	3.043	3.465	+275	-147
	<b>De 55 años y más</b>	637	621	727	+16	-89

- Notas:**
- 13 ciudades y áreas metropolitanas incluye Bogotá D.C., Medellín A.M., Cali A.M., Barranquilla A.M., Bucaramanga A.M., Manizales A.M., Pereira A.M., Cúcuta A.M., Pasto, Ibagué, Montería, Cartagena y Villavicencio.
  - Los datos de las poblaciones están en miles de personas.
  - Por efecto de redondeo, la suma de las variaciones absolutas puede diferir del total.
  - Datos expandidos con proyecciones de población elaboradas con base en los resultados del Censo 2005.





## Población ocupada según rama de actividad económica

### Enero - diciembre (2021-2019)

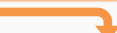
Rama de actividad	Total Nacional				
	Enero - diciembre 2021	Enero - diciembre 2019	Distribución (%)	Variación absoluta	Contribución en p.p.
<b>Población ocupada</b>	21.472	22.237	100,0	-765	 <b>0,2</b>
Suministro de electricidad, gas, agua y gestión de desechos <sup>^</sup>	427	391	2,0	+35	<b>0,2</b>
Actividades profesionales, científicas, técnicas y de servicios administrativos	1.416	1.385	6,6	+30	<b>0,1</b>
Transporte y almacenamiento	1.536	1.516	7,2	+21	<b>0,1</b>
Información y comunicaciones	326	322	1,5	+4	<b>0,0</b>
Construcción	1.478	1.487	6,9	-9	<b>0,0</b>
Actividades inmobiliarias	267	277	1,2	-10	<b>0,0</b>
Actividades financieras y de seguros	300	313	1,4	-13	<b>-0,1</b>
Agricultura, ganadería, caza, silvicultura y pesca	3.552	3.590	16,5	-38	<b>-0,2</b>
Comercio y reparación de vehículos	4.132	4.214	19,2	-82	<b>-0,4</b>
Alojamiento y servicios de comida	1.535	1.630	7,1	-95	<b>-0,4</b>
Industrias manufactureras	2.330	2.476	10,9	-146	<b>-0,7</b>
Administración pública y defensa, educación y atención de la salud humana	2.382	2.570	11,1	-188	<b>-0,8</b>
Actividades artísticas, entretenimiento, recreación y otras actividades de servicios	1.791	2.066	8,3	-276	<b>-1,2</b>

Suministro de electricidad, gas, agua y gestión de desechos<sup>^</sup> incluye la rama de Explotación de minas y canteras.

**p.p.:** Puntos porcentuales.

**Notas:** • El dominio total nacional no incluye la población de los departamentos de Amazonas, Arauca, Casanare, Guainía, Guaviare, Putumayo, Vaupés, Vichada y San Andrés.

• Por efecto de redondeo y la no inclusión de la categoría "No informa", las sumas de las poblaciones, distribuciones, variaciones absolutas y contribuciones pueden diferir del total.

• Datos expandidos con proyecciones de población elaboradas con base en los resultados del Censo 2005.

• Los datos de las poblaciones están en miles de personas.

**Fuente:** DANE, GEIH.



## Población ocupada según rama de actividad económica

Enero - diciembre (2021-2019)

Rama de actividad	13 ciudades y A.M.				
	Enero - diciembre 2021	Enero - diciembre 2019	Distribución (%)	Variación absoluta	Contribución en p.p.
<b>Población ocupada</b>	10.063	10.469	100,0	-406	
Otras ramas^	250	192	2,5	+58	<b>0,6</b>
Información y comunicaciones	235	226	2,3	+9	<b>0,1</b>
Actividades profesionales, científicas, técnicas y de servicios administrativos	977	972	9,7	+4	<b>0,0</b>
Transporte y almacenamiento	799	801	7,9	-1	<b>0,0</b>
Actividades inmobiliarias	204	214	2,0	-9	<b>-0,1</b>
Actividades financieras y de seguros	229	242	2,3	-12	<b>-0,1</b>
Construcción	735	764	7,3	-29	<b>-0,3</b>
Comercio y reparación de vehículos	2.211	2.240	22,0	-29	<b>-0,3</b>
Administración pública y defensa, educación y atención de la salud humana	1.362	1.427	13,5	-64	<b>-0,6</b>
Alojamiento y servicios de comida	715	799	7,1	-83	<b>-0,8</b>
Industrias manufactureras	1.399	1.511	13,9	-112	<b>-1,1</b>
Actividades artísticas, entretenimiento, recreación y otras actividades de servicios	946	1.081	9,4	-136	<b>-1,3</b>

Otras ramas^: Agricultura, pesca, ganadería, caza y silvicultura; Explotación de minas y canteras; Suministro de electricidad, gas, agua y gestión de desechos.

p.p.: Puntos porcentuales.

**Notas:** • 13 ciudades y áreas metropolitanas incluye Bogotá D.C., Medellín A.M., Cali A.M., Barranquilla A.M., Bucaramanga A.M., Manizales A.M., Pereira A.M., Cúcuta A.M., Pasto, Ibagué, Montería, Cartagena y Villavicencio.

• Por efecto de redondeo y la no inclusión de la categoría "No informa", las sumas de las poblaciones, distribuciones, variaciones absolutas y contribuciones pueden diferir del total.

• Datos expandidos con proyecciones de población elaboradas con base en los resultados del Censo 2005.

• Los datos de las poblaciones están en miles de personas.

**Fuente:** DANE, GEIH.



## Población ocupada según posición ocupacional

Enero - diciembre (2021-2019)

Posición ocupacional	Total Nacional				
	Enero - diciembre 2021	Enero - diciembre 2019	Distribución (%)	Variación absoluta	Contribución en p.p.
<b>Población ocupada</b>	21.472	22.237	100,0	-765	
<b>Trabajador por cuenta propia</b>	9.716	9.562	45,3	+155	<b>0,7</b>
<b>Empleado del gobierno</b>	846	857	3,9	-11	<b>-0,1</b>
<b>Jornalero o peón</b>	727	785	3,4	-59	<b>-0,3</b>
<b>Empleado doméstico</b>	581	695	2,7	-113	<b>-0,5</b>
<b>Patrón o empleador</b>	696	816	3,2	-121	<b>-0,5</b>
<b>Trabajador sin remuneración°</b>	634	760	3,0	-126	<b>-0,6</b>
<b>Empleado particular</b>	8.267	8.748	38,5	-481	<b>-2,2</b>

p.p.: Puntos porcentuales.

Trabajador sin remuneración° incluye a los Trabajadores familiares sin remuneración y a los Trabajadores sin remuneración en empresas de otros hogares.

**Notas:** • El dominio total nacional no incluye la población de los departamentos de Amazonas, Arauca, Casanare, Guainía, Guaviare, Putumayo, Vaupés, Vichada y San Andrés.

• Por efecto de redondeo y la no inclusión de la categoría "Otro", la suma de las distribuciones, variaciones absolutas y contribuciones pueden diferir del total.

• Datos expandidos con proyecciones de población elaboradas con base en los resultados del Censo 2005.

• Los datos de las poblaciones están en miles de personas.

Fuente: DANE, GEIH.



## Población ocupada según posición ocupacional

Enero - diciembre (2021-2019)

Posición ocupacional	13 ciudades y A.M.				
	Enero - diciembre 2021	Enero - diciembre 2019	Distribución (%)	Variación absoluta	Contribución en p.p.
<b>Población ocupada</b>	10.063	10.469	100,0	-406	
<b>Trabajador por cuenta propia</b>	3.849	3.776	38,3	+73	<b>0,7</b>
<b>Empleado del gobierno</b>	410	403	4,1	+7	<b>0,1</b>
<b>Trabajador sin remuneración°</b>	141	174	1,4	-34	<b>-0,3</b>
<b>Empleado doméstico</b>	289	344	2,9	-56	<b>-0,5</b>
<b>Patrón o empleador</b>	310	381	3,1	-71	<b>-0,7</b>
<b>Empleado particular^</b>	5.063	5.385	50,3	-322	<b>-3,1</b>

**p.p.:** Puntos porcentuales.

Empleado particular^ incluye a Jornalero o peón.

Trabajador sin remuneración° incluye a los Trabajadores familiares sin remuneración y a los Trabajadores sin remuneración en empresas de otros hogares.

**Notas:** • 13 ciudades y áreas metropolitanas incluye Bogotá D.C., Medellín A.M., Cali A.M., Barranquilla A.M., Bucaramanga A.M., Manizales A.M., Pereira A.M., Cúcuta A.M., Pasto, Ibagué, Montería, Cartagena y Villavicencio.

• Por efecto de redondeo y la no inclusión de la categoría "Otro", las sumas de las distribuciones, variaciones absolutas y contribuciones pueden diferir del total.

• Datos expandidos con proyecciones de población elaboradas con base en los resultados del Censo 2005.

• Los datos de las poblaciones están en miles de personas.

**Fuente:** DANE, GEIH.



## Población desocupada según dominio geográfico

### Enero - diciembre (2021-2019)

Desocupados +759 entre enero-diciembre 2021-2019	Total Nacional						
	Enero - diciembre 2021	Enero - diciembre 2020	Enero - diciembre 2019	Variación porcentual (2021-2020)	Contribución en p.p. (2021-2020)	Variación porcentual (2021-2019)	Contribución en p.p. (2021-2019)
<b>Total nacional</b>	3.330	3.731	2.571	-10,8		29,5	
<b>13 ciudades y A.M.</b>	1.778	2.057	1.300	-13,6	<b>-7,5</b>	36,8	<b>18,6</b>
<b>10 ciudades</b>	220	259	180	-15,0	<b>-1,0</b>	22,3	<b>1,6</b>
<b>Otras cabeceras</b>	914	980	745	-6,8	<b>-1,8</b>	22,7	<b>6,6</b>
<b>Centros poblados y rural disperso</b>	418	435	347	-3,9	<b>-0,5</b>	20,6	<b>2,8</b>

p.p.: Puntos porcentuales.

**Notas:** • El dominio total nacional no incluye la población de los departamentos de Amazonas, Arauca, Casanare, Guainía, Guaviare, Putumayo, Vaupés, Vichada y San Andrés.

- 13 ciudades y áreas metropolitanas incluye Bogotá D.C., Medellín A.M., Cali A.M., Barranquilla A.M., Bucaramanga A.M., Manizales A.M., Pereira A.M., Cúcuta A.M., Pasto, Ibagué, Montería, Cartagena y Villavicencio.
- 10 ciudades incluye Tunja, Florencia, Popayán, Valledupar, Quibdó, Neiva, Riohacha, Santa Marta, Armenia y Sincelejo.
- Los datos de las poblaciones están en miles de personas.
- Por efecto de redondeo, la suma de las contribuciones puede diferir del total.
- Datos expandidos con proyecciones de población elaboradas con base en los resultados del Censo 2005.

Fuente: DANE, GEIH.



## Población desocupada según sexo y rangos de edad

Enero - diciembre  
(2021-2019)

Sexo y rangos de edad		Total Nacional				
		Enero - diciembre 2021	Enero - diciembre 2020	Enero - diciembre 2019	Variación absoluta 2021-2020	Variación absoluta 2021-2019
<b>Población desocupada</b>		3.330	3.731	2.571	-401	+759
<b>Total</b>	<b>15 a 24 años</b>	956	1.031	858	-74	+99
	<b>25 a 54 años</b>	2.047	2.333	1.473	-285	+574
	<b>De 55 años y más</b>	326	368	240	-42	+86
<b>Hombre</b>	<b>Total hombres</b>	1.488	1.740	1.138	-252	+350
	<b>15 a 24 años</b>	447	486	393	-39	+55
	<b>25 a 54 años</b>	834	1019	585	-185	+249
	<b>De 55 años y más</b>	206	235	160	-29	+46
<b>Mujer</b>	<b>Total mujeres</b>	1.842	1.991	1.433	-149	+409
	<b>15 a 24 años</b>	509	544	465	-35	+44
	<b>25 a 54 años</b>	1.213	1.314	888	-100	+325
	<b>De 55 años y más</b>	120	133	80	-13	+40

**Notas:** • El dominio total nacional no incluye la población de los departamentos de Amazonas, Arauca, Casanare, Guainía, Guaviare, Putumayo, Vaupés, Vichada y San Andrés.

• Los datos de las poblaciones están en miles de personas.

• Por efecto de redondeo, la suma de las variaciones absolutas puede diferir del total.

• Datos expandidos con proyecciones de población elaboradas con base en los resultados del Censo 2005.

**Fuente:** DANE, GEIH.



## Población desocupada según sexo y rangos de edad

Enero - diciembre  
(2021-2019)

Sexo y rangos de edad		13 ciudades y A.M.				
		Enero - diciembre 2021	Enero - diciembre 2020	Enero - diciembre 2019	Variación absoluta 2021-2020	Variación absoluta 2021-2019
<b>Población desocupada</b>		1.778	2.057	1.300	-279	+478
<b>Total</b>	<b>15 a 24 años</b>	507	561	428	-55	+79
	<b>25 a 54 años</b>	1.090	1.289	745	-198	+346
	<b>De 55 años y más</b>	181	207	127	-26	+53
<b>Hombre</b>	<b>Total hombres</b>	822	965	593	-143	+228
	<b>15 a 24 años</b>	242	265	194	-23	+47
	<b>25 a 54 años</b>	466	570	316	-104	+150
	<b>De 55 años y más</b>	114	130	83	-16	+31
<b>Mujer</b>	<b>Total mujeres</b>	956	1.092	707	-136	+250
	<b>15 a 24 años</b>	265	297	233	-32	+32
	<b>25 a 54 años</b>	624	719	428	-94	+196
	<b>De 55 años y más</b>	67	77	45	-10	+22

**Notas:** • 13 ciudades y áreas metropolitanas incluye Bogotá D.C., Medellín A.M., Cali A.M., Barranquilla A.M., Bucaramanga A.M., Manizales A.M., Pereira A.M., Cúcuta A.M., Pasto, Ibagué, Montería, Cartagena y Villavicencio.

• Los datos de las poblaciones están en miles de personas.

• Por efecto de redondeo, la suma de las variaciones absolutas puede diferir del total.

• Datos expandidos con proyecciones de población elaboradas con base en los resultados del Censo 2005.

**Fuente:** DANE, GEIH.



## Población fuera de la fuerza laboral según dominio geográfico

Enero - diciembre (2021-2019)

Fuera de la fuerza laboral +1.495 entre enero-diciembre 2021-2019	Total Nacional						
	Enero - diciembre 2021	Enero - diciembre 2020	Enero - diciembre 2019	Variación porcentual (2021-2020)	Contribución en p.p. (2021-2020)	Variación porcentual (2021-2019)	Contribución en p.p. (2021-2019)
<b>Total nacional</b>	13.297	13.714	11.802	-3,0		12,7	
<b>13 ciudades y A.M.</b>	5.816	5.994	5.202	-3,0	<b>-1,3</b>	11,8	<b>5,2</b>
<b>10 ciudades</b>	787	834	688	-5,7	<b>-0,3</b>	14,4	<b>0,8</b>
<b>Otras cabeceras</b>	3.546	3.682	3.083	-3,7	<b>-1,0</b>	15,0	<b>3,9</b>
<b>Centros poblados y rural disperso</b>	3.148	3.204	2.829	-1,7	<b>-0,4</b>	11,3	<b>2,7</b>

p.p.: Puntos porcentuales.

**Notas:** • El dominio total nacional no incluye la población de los departamentos de Amazonas, Arauca, Casanare, Guainía, Guaviare, Putumayo, Vaupés, Vichada y San Andrés.

• 13 ciudades y áreas metropolitanas incluye Bogotá D.C., Medellín A.M., Cali A.M., Barranquilla A.M., Bucaramanga A.M., Manizales A.M., Pereira A.M., Cúcuta A.M., Pasto, Ibagué, Montería, Cartagena y Villavicencio.

• 10 ciudades incluye Tunja, Florencia, Popayán, Valledupar, Quibdó, Neiva, Riohacha, Santa Marta, Armenia y Sincelejo.

• Los datos de las poblaciones están en miles de personas.

• Por efecto de redondeo, la suma de las contribuciones puede diferir del total.

• Datos expandidos con proyecciones de población elaboradas con base en los resultados del Censo 2005.

**Fuente:** DANE, GEIH.





## Población fuera de la fuerza laboral según sexo y rangos de edad

Enero - diciembre  
(2021-2019)

Sexo y rangos de edad		Total Nacional				
		Enero - diciembre 2021	Enero - diciembre 2020	Enero - diciembre 2019	Variación absoluta 2021-2020	Variación absoluta 2021-2019
<b>Población fuera de la fuerza laboral</b>		13.297	13.714	11.802	-417	+1.495
<b>Total</b>	<b>15 a 24 años</b>	4.135	4.356	3.980	-222	+154
	<b>25 a 54 años</b>	3.591	4.053	3.145	-461	+447
	<b>De 55 años y más</b>	5.571	5.305	4.677	+266	+894
<b>Hombre</b>	<b>Total hombres</b>	4.038	4.281	3.570	-243	+468
	<b>15 a 24 años</b>	1.789	1.895	1.721	-106	+68
	<b>25 a 54 años</b>	494	700	417	-207	+77
	<b>De 55 años y más</b>	1.756	1.686	1.432	+70	+324
<b>Mujer</b>	<b>Total mujeres</b>	9.259	9.432	8.232	-174	+1.026
	<b>15 a 24 años</b>	2.346	2.461	2.260	-116	+86
	<b>25 a 54 años</b>	3.098	3.352	2.727	-255	+370
	<b>De 55 años y más</b>	3.815	3.619	3.245	+196	+570

**Notas:** • El dominio total nacional no incluye la población de los departamentos de Amazonas, Arauca, Casanare, Guainía, Guaviare, Putumayo, Vaupés, Vichada y San Andrés.

• Los datos de las poblaciones están en miles de personas.

• Por efecto de redondeo, la suma de las variaciones absolutas puede diferir del total.

• Datos expandidos con proyecciones de población elaboradas con base en los resultados del Censo 2005.

**Fuente:** DANE, GEIH.



## Población fuera de la fuerza laboral según sexo y rangos de edad

Enero - diciembre  
(2021-2019)

Sexo y rangos de edad		13 ciudades y A.M.				
		Enero - diciembre 2021	Enero - diciembre 2020	Enero - diciembre 2019	Variación absoluta 2021-2020	Variación absoluta 2021-2019
<b>Población fuera de la fuerza laboral</b>		5.816	5.994	5.202	-178	+614
<b>Total</b>	<b>15 a 24 años</b>	1.722	1.803	1.679	-81	+43
	<b>25 a 54 años</b>	1.333	1.538	1.178	-206	+155
	<b>De 55 años y más</b>	2.761	2.652	2.345	+109	+416
<b>Hombre</b>	<b>Total hombres</b>	1.884	2.022	1.709	-138	+175
	<b>15 a 24 años</b>	799	846	779	-47	+20
	<b>25 a 54 años</b>	231	332	208	-101	+23
	<b>De 55 años y más</b>	855	845	723	+10	+132
<b>Mujer</b>	<b>Total mujeres</b>	3.932	3.972	3.493	-40	+439
	<b>15 a 24 años</b>	924	958	901	-34	+23
	<b>25 a 54 años</b>	1.102	1.207	970	-105	+132
	<b>De 55 años y más</b>	1.906	1.807	1.622	+99	+284

- Notas:**
- 13 ciudades y áreas metropolitanas incluye Bogotá D.C., Medellín A.M., Cali A.M., Barranquilla A.M., Bucaramanga A.M., Manizales A.M., Pereira A.M., Cúcuta A.M., Pasto, Ibagué, Montería, Cartagena y Villavicencio.
  - Los datos de las poblaciones están en miles de personas.
  - Por efecto de redondeo, la suma de las variaciones absolutas puede diferir del total.
  - Datos expandidos con proyecciones de población elaboradas con base en los resultados del Censo 2005.



## Población fuera de la fuerza laboral según tipo de actividad y sexo

Enero - diciembre  
(2021-2019)

Tipo de actividad y sexo		Total Nacional				
		Enero - diciembre 2021	Enero - diciembre 2020	Enero - diciembre 2019	Variación absoluta 2021-2020	Variación absoluta 2021-2019
<b>Población fuera de la fuerza laboral</b>		13.297	13.714	11.802	-417	+1.495
<b>Total</b>	<b>Hombre</b>	4.038	4.281	3.570	-243	+468
	<b>Mujer</b>	9.259	9.432	8.232	-174	+1.026
<b>Subtotal</b>		2.955	2.950	2.912	+5	+43
<b>Estudiando</b>	<b>Hombre</b>	1.484	1.497	1.468	-13	+15
	<b>Mujer</b>	1.471	1.453	1.443	+19	+28
<b>Subtotal</b>		6.870	7.392	5.910	-522	+960
<b>Oficios del hogar</b>	<b>Hombre</b>	522	733	390	-211	+132
	<b>Mujer</b>	6.348	6.659	5.520	-311	+828
<b>Subtotal</b>		3.472	3.372	2.980	+100	+491
<b>Otra actividad<sup>o</sup></b>	<b>Hombre</b>	2.033	2.051	1.712	-19	+321
	<b>Mujer</b>	1.439	1.320	1.269	+119	+171

Otra actividad\* incluye las categorías incapacitado permanente para trabajar, rentista, pensionado o jubilado y personas que no les llama la atención o creen que no vale la pena trabajar.

**Notas:** • El dominio total nacional no incluye la población de los departamentos de Amazonas, Arauca, Casanare, Guainía, Guaviare, Putumayo, Vaupés, Vichada y San Andrés.

• Los datos de las poblaciones están en miles de personas.

• Por efecto de redondeo, la suma de las variaciones absolutas puede diferir del total.

• Datos expandidos con proyecciones de población elaboradas con base en los resultados del Censo 2005.

**Fuente:** DANE, GEIH.



## Población fuera de la fuerza laboral según tipo de actividad y sexo

Enero - diciembre  
(2021-2019)

Tipo de actividad y sexo		13 ciudades y A.M.				
		Enero - diciembre 2021	Enero - diciembre 2020	Enero - diciembre 2019	Variación absoluta 2021-2020	Variación absoluta 2021-2019
<b>Población fuera de la fuerza laboral</b>		5.816	5.994	5.202	-178	+614
<b>Total</b>	<b>Hombre</b>	1.884	2.022	1.709	-138	+175
	<b>Mujer</b>	3.932	3.972	3.493	-40	+439
<b>Subtotal</b>		1.368	1.396	1.394	-29	-27
<b>Estudiando</b>	<b>Hombre</b>	681	705	697	-23	-16
	<b>Mujer</b>	686	692	697	-6	-11
<b>Subtotal</b>		2.648	2.895	2.290	-247	+357
<b>Oficios del hogar</b>	<b>Hombre</b>	220	320	164	-99	+56
	<b>Mujer</b>	2.427	2.575	2.126	-148	+301
<b>Subtotal</b>		1.800	1.702	1.518	+98	+283
<b>Otra actividad<sup>o</sup></b>	<b>Hombre</b>	982	998	848	-15	+134
	<b>Mujer</b>	818	705	669	+114	+149

Otra actividad<sup>o</sup> incluye las categorías incapacitado permanente para trabajar, rentista, pensionado o jubilado y personas que no les llama la atención o creen que no vale la pena trabajar.

**Notas:** • 13 ciudades y áreas metropolitanas incluye Bogotá D.C., Medellín A.M., Cali A.M., Barranquilla A.M., Bucaramanga A.M., Manizales A.M., Pereira A.M., Cúcuta A.M., Pasto, Ibagué, Montería, Cartagena y Villavicencio.

• Los datos de las poblaciones están en miles de personas.

• Por efecto de redondeo, la suma de las variaciones absolutas puede diferir del total.

• Datos expandidos con proyecciones de población elaboradas con base en los resultados del Censo 2005.

**Fuente:** DANE, GEIH.



/DANEColombia



@DANE\_Colombia



@DANE\_Colombia



/DANEColombia

# ***Mercado Laboral***



El futuro  
es de todos

Gobierno  
de Colombia