

Pobreza y condiciones de vida de los propietarios(as) de micronegocios

2019-2020

Octubre de 2021



**El futuro
es de todos**

**Gobierno
de Colombia**

Contenido

1

Aspectos conceptuales de la Encuesta de Micronegocios

2

Aspectos conceptuales de pobreza monetaria

3

Características generales de los micronegocios

4

Pobreza y condiciones de vida de los propietarios(as) de micronegocios

4.1 Situación de pobreza monetaria de los propietarios(as) de micronegocios según sus características sociodemográficas y económicas

4.2 Pobreza y condiciones de vida de los hogares con propietarios(as) de micronegocios

Encuesta de Micronegocios

Aspectos conceptuales



El futuro
es de todos

Gobierno
de Colombia

Ficha metodológica

| Concepto | Descripción |
|---|--|
| Objetivo general | <p>Proporcionar información estadística sobre la estructura y evolución de las principales variables económicas de los micronegocios en los sectores de la agricultura, industria manufacturera, comercio, construcción, transporte y servicios.</p> |
| Objetivos específicos | <ul style="list-style-type: none"> • Proveer estadísticas e indicadores que permitan conocer las formas de operación de las unidades económicas de pequeña escala: actividad económica, emprendimiento, sitio o ubicación, características del personal ocupado, uso de las TIC, inclusión financiera, costos gastos y activos, ventas o ingresos y capital social. • Complementar la información de las encuestas estructurales de la Encuesta Anual Manufacturera (EAM), Encuesta Anual de Comercio (EAC) y Encuesta Anual de Servicios (EAS). • Generar información básica que oriente la toma de decisiones para la promoción y el desarrollo de los micronegocios. |
| Unidad de observación | <p>Micronegocio: unidad económica con máximo 9 personas ocupadas que desarrolla una actividad productiva de bienes o servicios con el objeto de obtener un ingreso, actuando en calidad de propietario o arrendatario de los medios de producción.</p> |
| Características de los micronegocios | <ul style="list-style-type: none"> • Los dueños(as) de micronegocios son propietarios(as) o poseedores(as) de los medios de producción con los cuales desarrollan su actividad económica. • Los dueños(as) de micronegocios prestan servicios técnicos o profesionales siempre y cuando no sean subordinados(as). • Los dueños(as) de micronegocios son responsables de la deuda u obligación contraída en el proceso de producción, comercialización o prestación del servicio que genera los ingresos. • Los dueños(as) de micronegocios buscan su clientela. • Los micronegocios pueden ser operados por una sola persona. |

Ficha metodológica

| Concepto | Descripción |
|------------------------------|--|
| Población objetivo | Personas empleadoras y trabajadores por cuenta propia dueños(as) de micronegocios con hasta 9 personas ocupadas. |
| Periodo de referencia | 2019-2020 |
| Periodo recolección | Marzo 2019-enero 2021 |
| Aspectos operativos | 1ª. fase: identificación de los empresarios potenciales a partir de la Gran Encuesta Integrada de Hogares –GEIH. 2ª. fase: visita a la fuente para aplicación del formulario económico de la Encuesta de Micronegocios. |
| Tamaño de muestra | Micronegocios con información completa: 86.969 en 2019 y 77.215 en 2020. |
| Alcance geográfico | Total nacional, cabeceras municipales, centros poblados y rural disperso, y 24 ciudades principales con sus áreas metropolitanas. |
| Cobertura temática | Clasificación Internacional Industrial Uniforme –CIIU, revisión 4, adaptada para Colombia. Se excluyen las actividades de suministro de electricidad, gas, vapor, distribución de agua, transporte por vía aérea, actividades financieras y de seguros, administración pública y defensa, actividades de los hogares individuales en calidad de empleadores. |

Pobreza monetaria

Aspectos conceptuales



El futuro
es de todos

Gobierno
de Colombia

Actualizaciones metodológicas

Pobreza extrema y monetaria 2019

Debido a la disponibilidad de información actualizada sobre los patrones de consumo de los colombianos en la Encuesta Nacional de Presupuesto de los Hogares (ENPH) 2016-2017, el DANE, en conjunto con el Comité de Expertos en Pobreza, realizó una actualización metodológica de las líneas de pobreza monetaria extrema y pobreza monetaria.

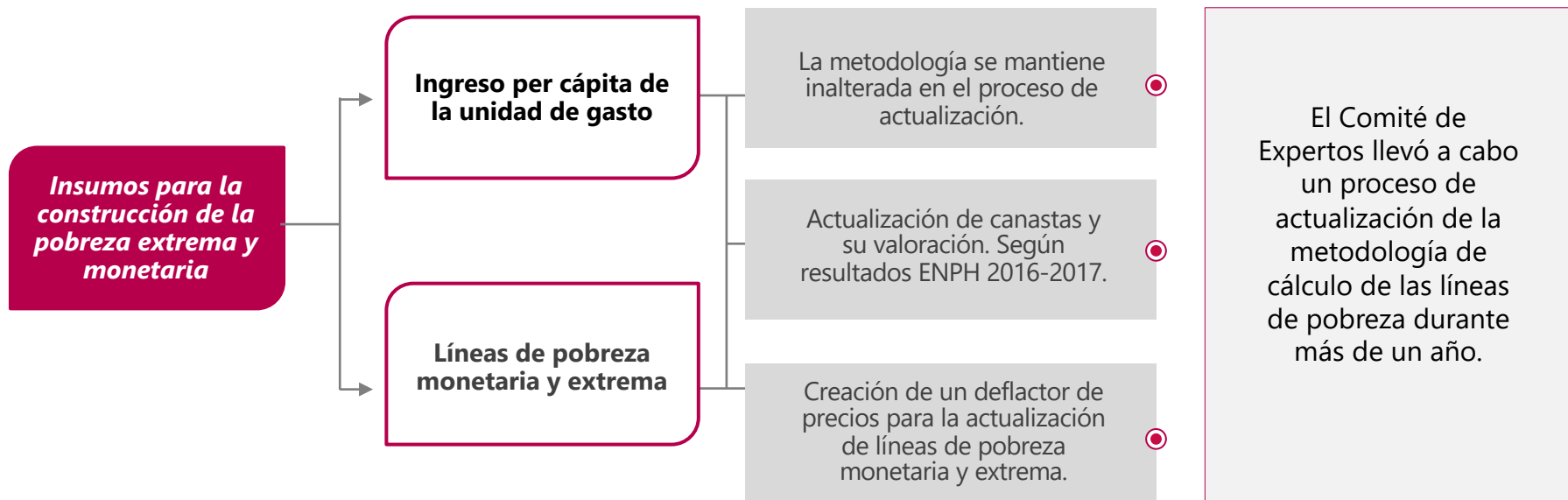

Conceptos – líneas de pobreza

Líneas de pobreza: “La línea de pobreza representa un valor monetario en el cual se consideran dos componentes: el costo de adquirir una canasta básica de alimentos y el costo de los demás bienes y servicios, expresado sobre la base de la relación entre el gasto total y el gasto en alimentos” CEPAL (2018).

Procedimiento para la construcción de la línea de pobreza monetaria extrema:

- Selección de la población de referencia: información de los hábitos de consumo de los hogares.
- Construcción de la canasta básica de alimentos: se seleccionan los artículos del componente alimentario, garantizando el requerimiento calórico (2.100 calorías diarias).
- Cálculo de la línea de pobreza extrema: corresponde al valor de la canasta básica de alimentos.

Procedimiento para la construcción de la línea de pobreza monetaria:

- Selección de los rubros del componente no alimentario.
- Cálculo del **coeficiente de Orshansky**: corresponde a la relación entre el gasto total y el gasto en alimentos.
- La línea de pobreza monetaria resulta de multiplicar la línea de pobreza extrema por el coeficiente de Orshansky.

Características generales de los micronegocios



El futuro
es de todos

Gobierno
de Colombia

Cantidad de micronegocios en el país

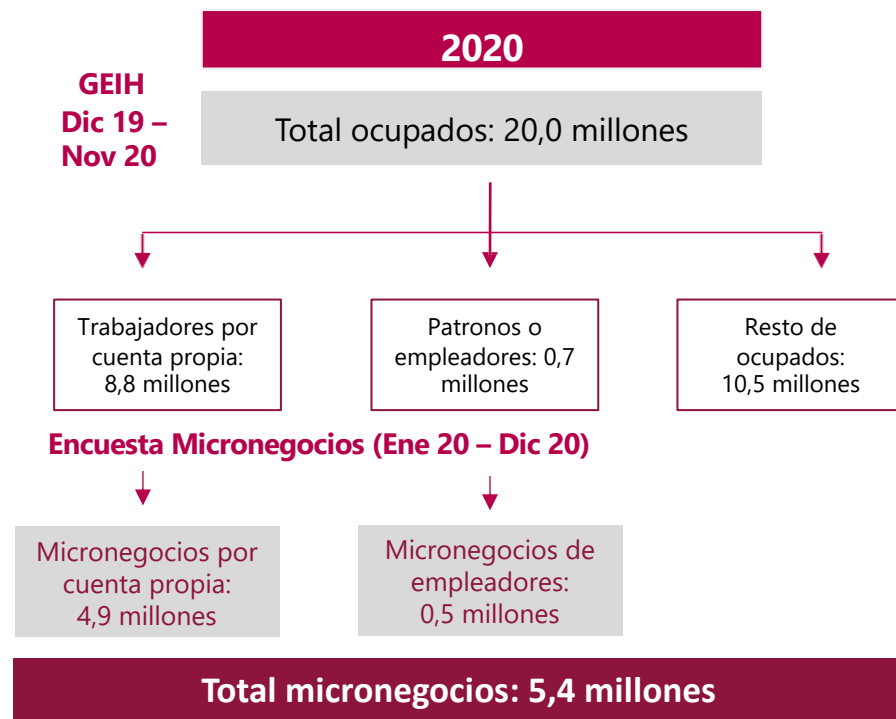
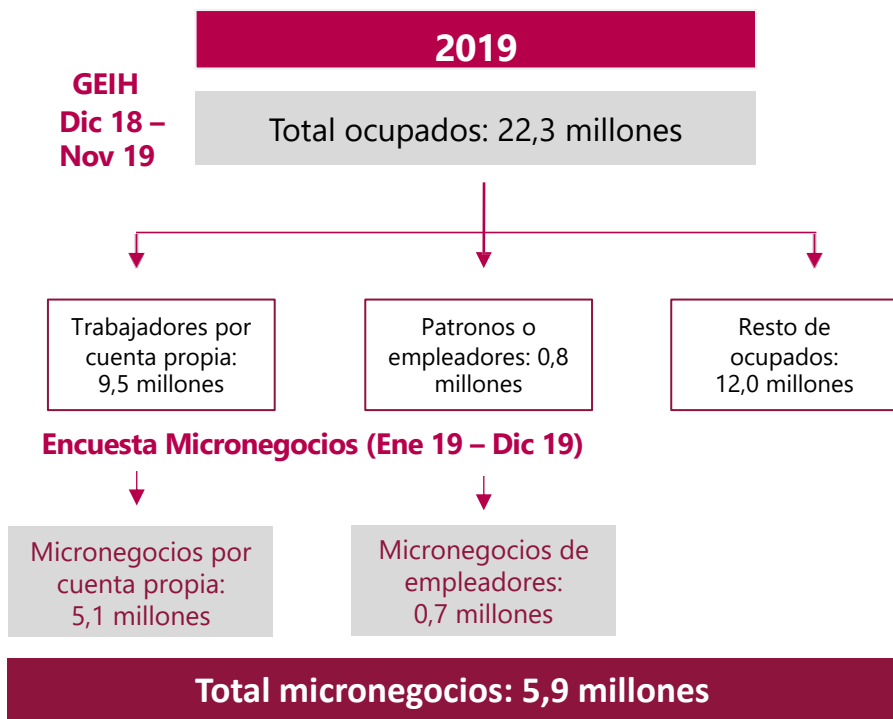



Distribución de propietarios(as) de micronegocios según parentesco con el(la) jefe(a) de hogar

Total nacional

2019-2020

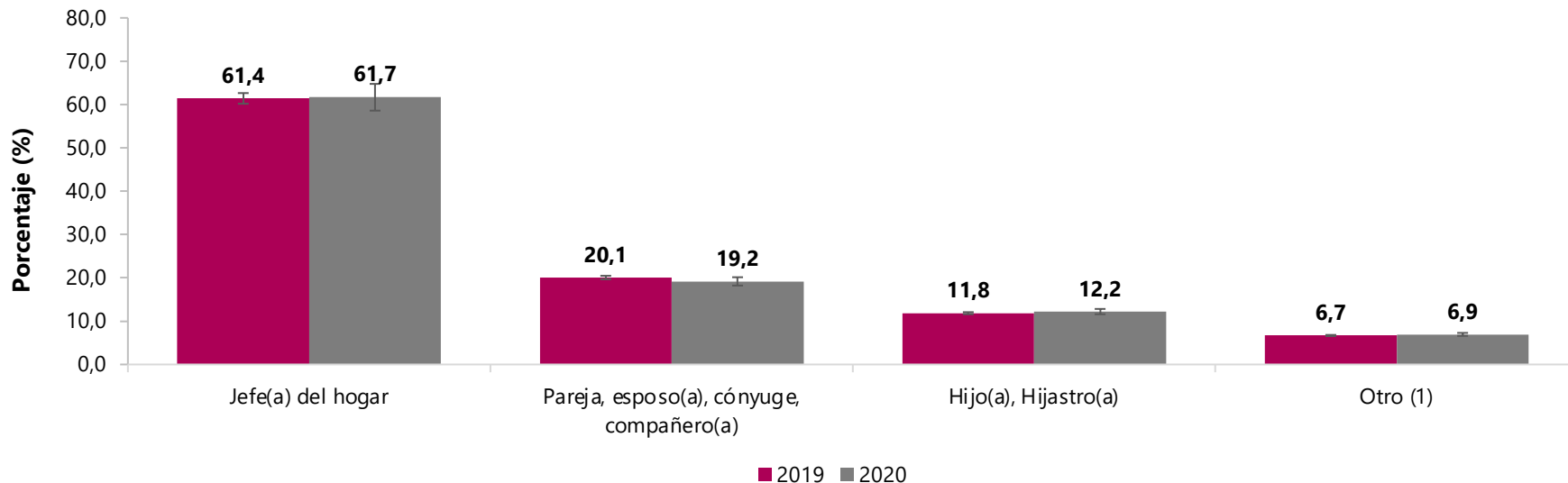

Fuente: DANE, EMICRON (2019-2020); GEIH (2018-2020).

Nota: (1) Otro incluye: Nieto(a), otro pariente, empleado(a) del servicio doméstico y sus parientes, pensionista, trabajador(a), otro no pariente. El dominio total nacional no incluye los departamentos de Amazonas, Arauca, Casanare, Guainía, Guaviare, Putumayo, San Andrés, Vaupés y Vichada. Datos expandidos con proyecciones de población elaboradas con base en los resultados del Censo 2005.

Distribución de propietarios(as) de micronegocios según características sociodemográficas

Total nacional 2019-2020

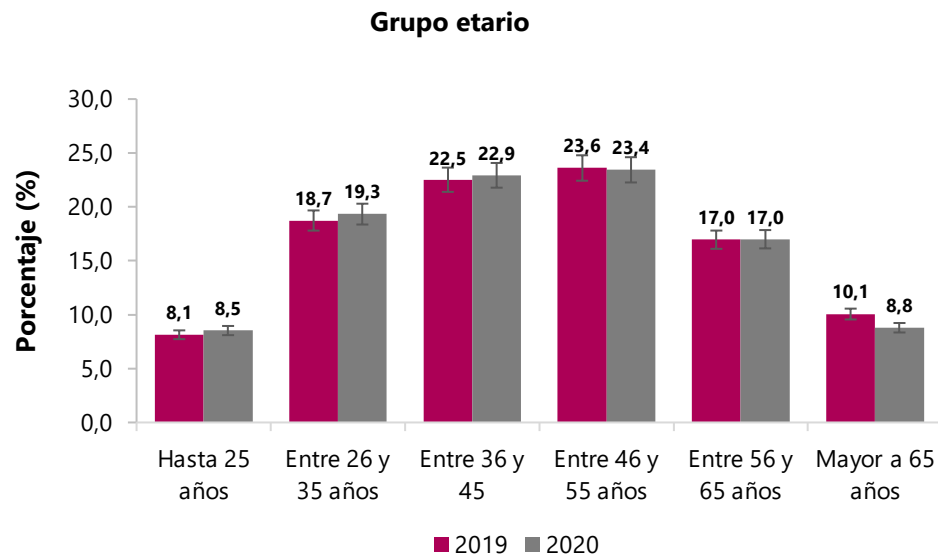
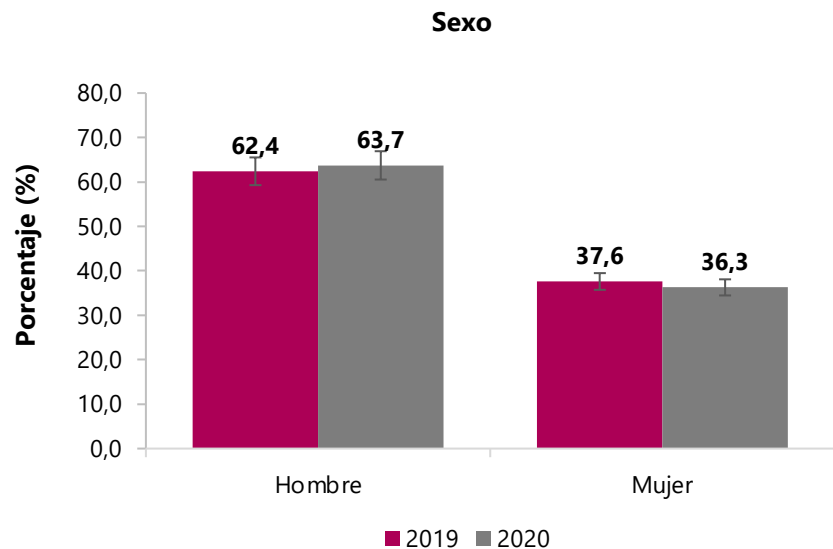

Fuente: DANE, EMICRON (2019-2020); GEIH (2018-2020).

Nota: El dominio total nacional no incluye los departamentos de Amazonas, Arauca, Casanare, Guainía, Guaviare, Putumayo, San Andrés, Vaupés y Vichada. Datos expandidos con proyecciones de población elaboradas con base en los resultados del Censo 2005.

Distribución de propietarios(as) de micronegocios según características sociodemográficas

Total nacional 2019-2020

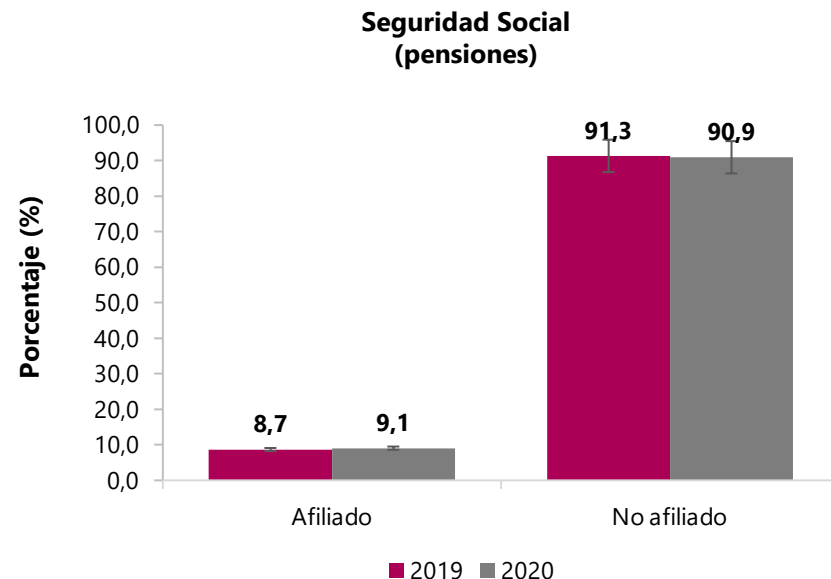
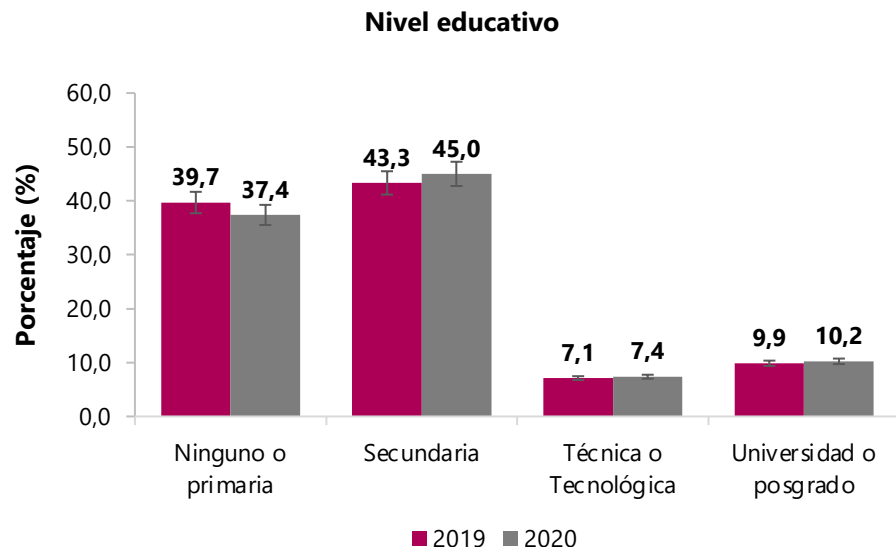

Fuente: DANE, EMICRON (2019-2020); GEIH (2018-2020).

Nota: No incluye a las personas que no suministraron información.
El dominio total nacional no incluye los departamentos de Amazonas, Arauca, Casanare, Guainía, Guaviare, Putumayo, San Andrés, Vaupés y Vichada.
Datos expandidos con proyecciones de población elaboradas con base en los resultados del Censo 2005.



Distribución de propietarios(as) de micronegocios según características de la unidad económica

Total nacional

2019-2020

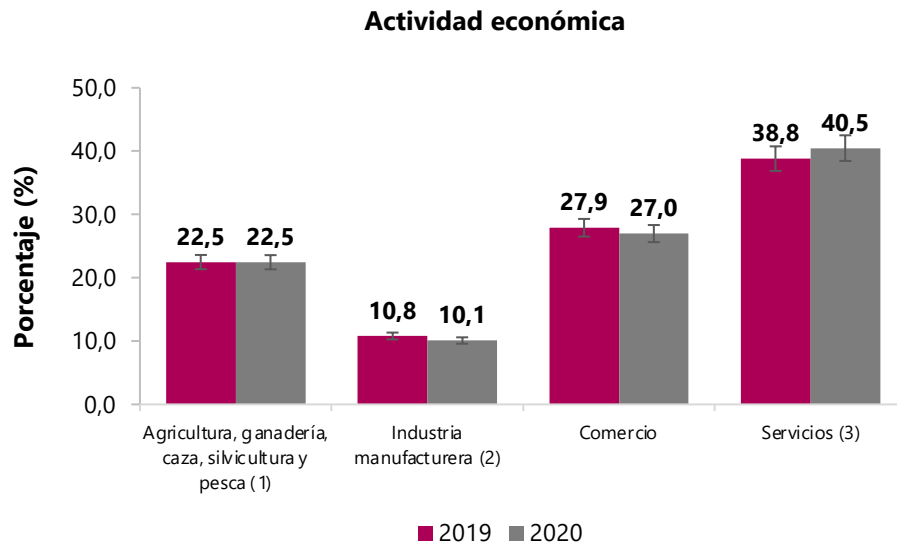
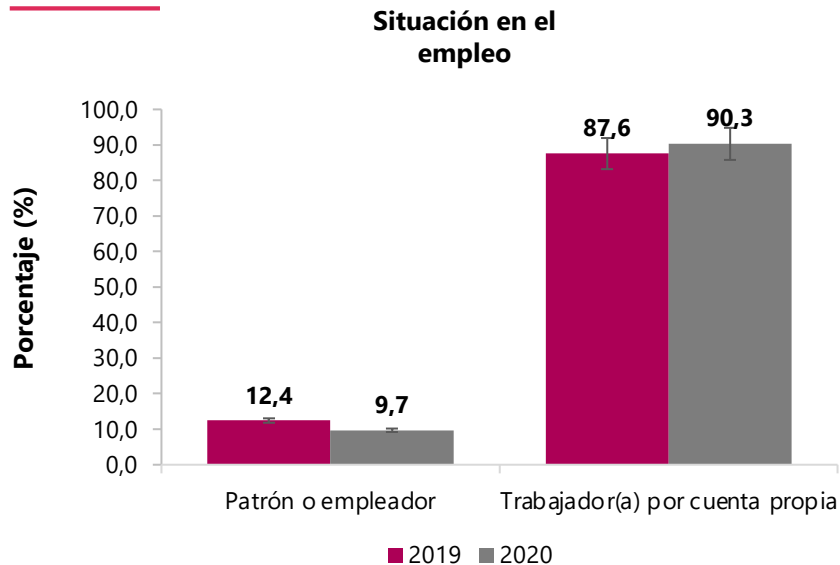

Fuente: DANE, EMICRON (2019-2020); GEIH (2018-2020).

Nota: (1) Incluye: minería.

(2) Incluye: recolección, tratamiento y disposición de desechos, recuperación de materiales.

(3) Incluye: recolección, transporte y almacenamiento, alojamiento y servicios de comida, información y comunicaciones, actividades inmobiliarias, profesionales y servicios administrativos, educación, actividades de atención a la salud humana y de asistencia social, y actividades artísticas, de entretenimiento, de recreación y otras actividades de servicios. El dominio total nacional no incluye los departamentos de Amazonas, Arauca, Casanare, Guainía, Guaviare, Putumayo, San Andrés, Vaupés y Vichada.

Datos expandidos con proyecciones de población elaboradas con base en los resultados del Censo 2005.

Distribución de propietarios(as) de micronegocios según características de la unidad económica

Total nacional

2019-2020

Motivo para la creación del negocio

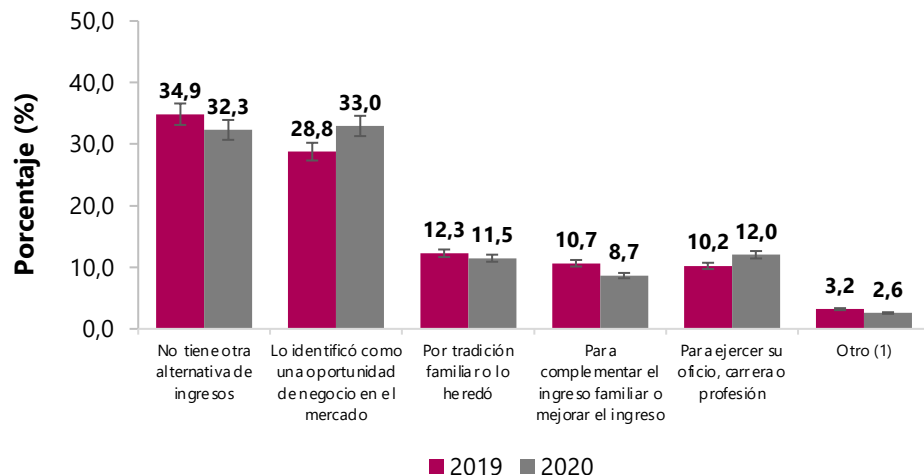

Tiempo de funcionamiento

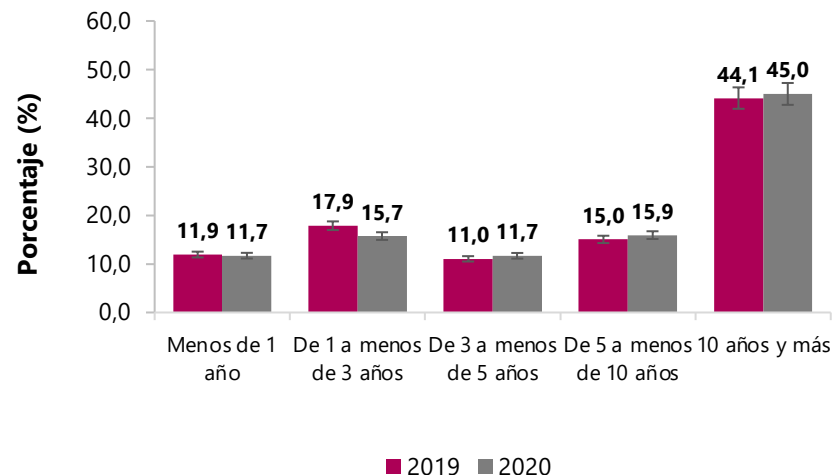

Fuente: DANE, EMICRON (2019-2020); GEIH (2018-2020).

Nota: (1) Incluye: No tenía la experiencia requerida, la escolaridad o capacitación para un empleo administrar horarios, gusto, ejercer actividades del hogar, desplazamiento, búsqueda de independencia.

El dominio total nacional no incluye los departamentos de Amazonas, Arauca, Casanare, Guainía, Guaviare, Putumayo, San Andrés, Vaupés y Vichada.

Datos expandidos con proyecciones de población elaboradas con base en los resultados del Censo 2005.

Distribución de propietarios(as) de micronegocios según características de la unidad económica

Total nacional

2019-2020

Sitio o ubicación

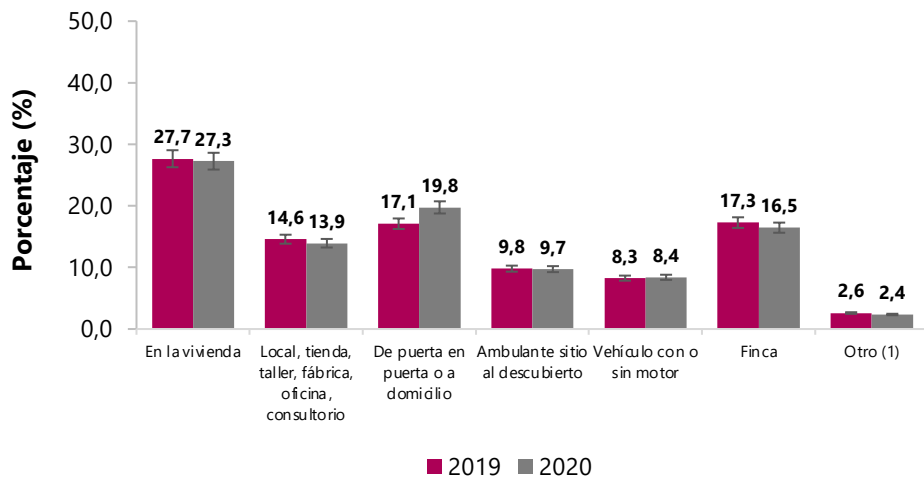

Rangos de personal ocupado

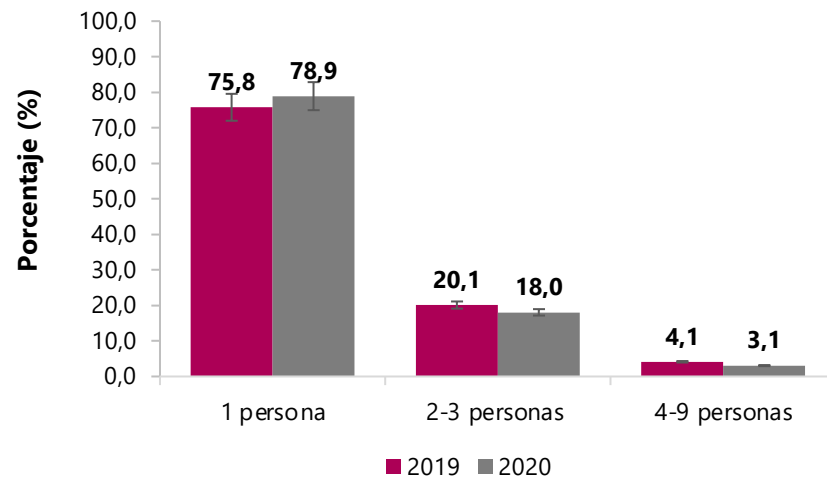

Fuente: DANE, EMICRON (2019-2020); GEIH (2018-2020).

Nota: (1) Incluye: río, playa de río, cancha de fútbol, espacio de primer empleo, mina, mar.
 El dominio total nacional no incluye los departamentos de Amazonas, Arauca, Casanare, Guainía, Guaviare, Putumayo, San Andrés, Vaupés y Vichada.
 Datos expandidos con proyecciones de población elaboradas con base en los resultados del Censo 2005.

Pobreza y condiciones de vida de los propietarios(as) de micronegocios

Total nacional
2019-2020



El futuro
es de todos

Gobierno
de Colombia



Incidencia de pobreza monetaria Principales dominios (2012-2020)

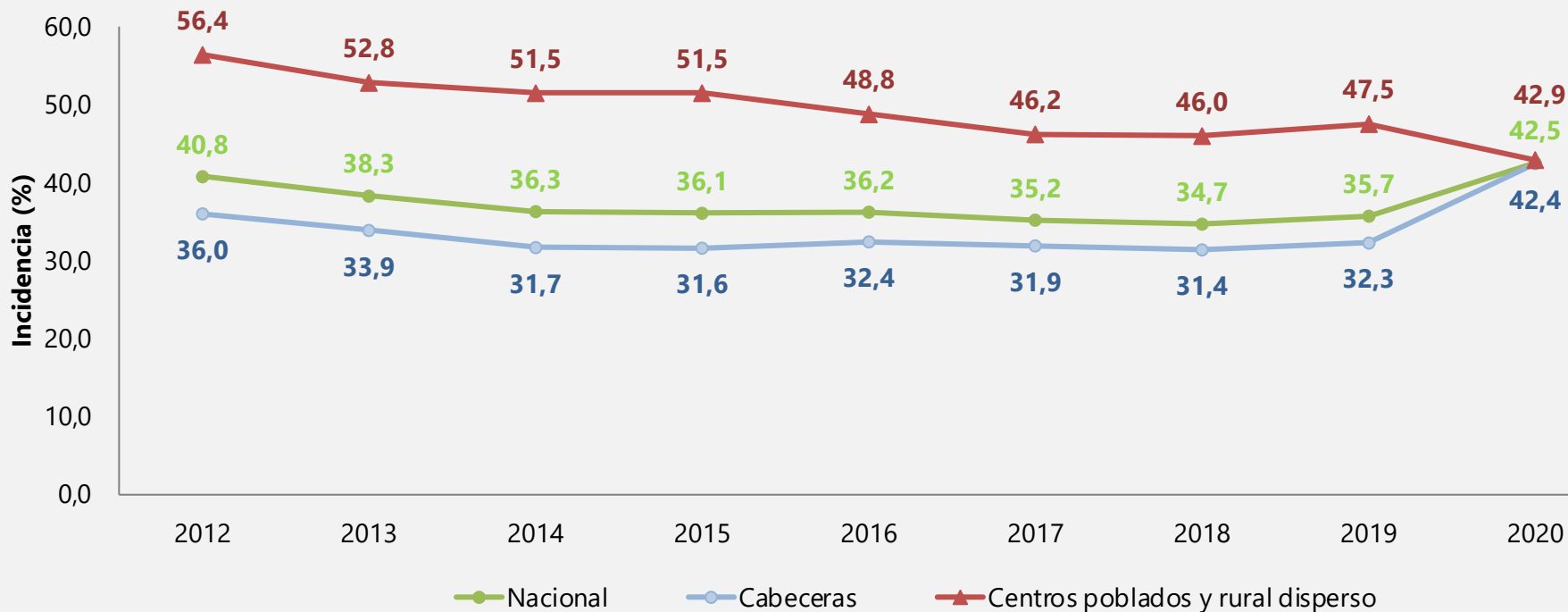

Fuente: DANE, match GEIH – RRAA Ayudas y PILA, 2019 - 2020.

Fuente: DANE. Gran Encuesta Integrada de Hogares –GEIH 2012-2020.

2020: match GEIH, RRAA, Ayudas institucionales y PILA (MinSalud).



Incidencia de pobreza monetaria extrema Principales dominios (2012-2020)

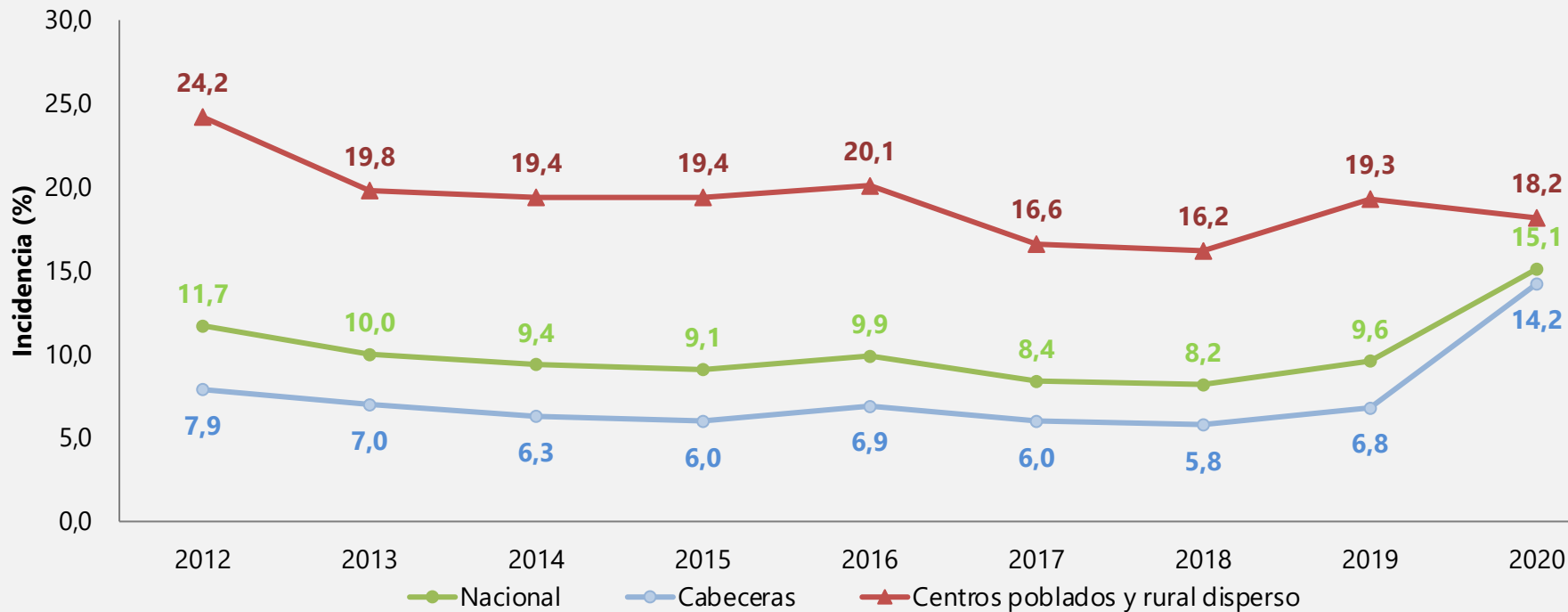

Fuente: DANE. Gran Encuesta Integrada de Hogares –GEIH 2012-2020.

2020: match GEIH, RRAA, Ayudas institucionales y PILA (MinSalud).

Situación de pobreza monetaria de los propietarios(as) de micronegocios según sus características sociodemográficas y económicas

Total nacional
2019-2020



El futuro
es de todos

Gobierno
de Colombia

Porcentaje de propietarios(as) de micronegocios en situación de pobreza monetaria según parentesco con el(la) jefe(a) de hogar

Total nacional
2019-2020

| Parentesco | Total Nacional | | Cabeceras municipales | | Centros poblados y rural disperso | | 13 ciudades y A.M. | | Otras cabeceras | |
|---|----------------|------|-----------------------|------|-----------------------------------|------|--------------------|------|-----------------|------|
| | 2019 | 2020 | 2019 | 2020 | 2019 | 2020 | 2019 | 2020 | 2019 | 2020 |
| Total | 33,8 | 40,0 | 28,3 | 40,0 | 46,9 | 40,1 | 24,0 | 38,6 | 33,3 | 41,9 |
| Jefe(a) del hogar | 35,0 | 41,0 | 29,1 | 41,0 | 47,3 | 41,0 | 24,8 | 39,9 | 34,0 | 42,3 |
| Pareja, esposo(a), cónyuge, compañero(a) | 31,4 | 38,5 | 27,1 | 38,8 | 43,2 | 37,4 | 22,6 | 37,2 | 31,9 | 40,9 |
| Hijo(a), Hijastro(a) | 30,9 | 36,7 | 24,8 | 36,2 | 49,4 | 38,0 | 20,1 | 33,4 | 31,3 | 40,0 |
| Otro (1) | 34,7 | 41,8 | 31,2 | 41,9 | 50,6 | 41,4 | 28,4 | 40,5 | 35,4 | 44,3 |

Fuente: DANE, EMICRON (2019-2020); GEIH (2018-2020).

Nota: (1) Otro incluye: Nieto(a), otro pariente, empleado(a) del servicio doméstico y sus parientes, pensionista, trabajador(a), otro no pariente.

Para 2020 se usa el cruce GEIH - Registros Administrativos de ayudas institucionales (Más Familias en Acción, Jóvenes en Acción, Colombia Mayor, Compensación de IVA, Ingreso Solidario, Bogotá Solidaria, Bono Vital de Bucaramanga, Programa de transferencias de Medellín).

El dominio total nacional no incluye los departamentos de Amazonas, Arauca, Casanare, Guainía, Guaviare, Putumayo, San Andrés, Vaupés y Vichada.

Datos expandidos con proyecciones de población elaboradas con base en los resultados del Censo 2005.

Porcentaje de propietarios(as) de micronegocios en situación de pobreza monetaria extrema según parentesco con el(la) jefe(a) de hogar

Total nacional 2019-2020

| Parentesco | Total Nacional | | Cabeceras municipales | | Centros poblados y rural disperso | | 13 ciudades y A.M. | | Otras cabeceras | |
|---|----------------|------|-----------------------|------|-----------------------------------|------|--------------------|------|-----------------|------|
| | 2019 | 2020 | 2019 | 2020 | 2019 | 2020 | 2019 | 2020 | 2019 | 2020 |
| Total | 8,9 | 12,8 | 5,0 | 12,2 | 18,4 | 14,2 | 3,2 | 12,1 | 7,0 | 12,2 |
| Jefe(a) del hogar | 10,3 | 13,8 | 5,6 | 13,1 | 20,3 | 15,4 | 3,7 | 13,1 | 7,7 | 13,0 |
| Pareja, esposo(a), cónyuge, compañero(a) | 7,1 | 11,9 | 4,2 | 11,8 | 14,9 | 12,1 | 2,8 | 11,9 | 5,7 | 11,7 |
| Hijo(a), Hijastro(a) | 6,4 | 9,9 | 3,9 | 9,5 | 14,1 | 11,2 | 2,3 | 8,9 | 6,2 | 10,2 |
| Otro (1) | 6,1 | 10,9 | 4,3 | 10,8 | 14,2 | 11,2 | 2,7 | 10,8 | 6,7 | 10,8 |

Fuente: DANE, EMICRON (2019-2020); GEIH (2018-2020).

Nota: (1) Otro incluye: Nieto(a), otro pariente, empleado(a) del servicio doméstico y sus parientes, pensionista, trabajador(a), otro no pariente. Para 2020 se usa el cruce GEIH - Registros Administrativos de ayudas institucionales (Más Familias en Acción, Jóvenes en Acción, Colombia Mayor, Compensación de IVA, Ingreso Solidario, Bogotá Solidaria, Bono Vital de Bucaramanga, Programa de transferencias de Medellín). El dominio total nacional no incluye los departamentos de Amazonas, Arauca, Casanare, Guainía, Guaviare, Putumayo, San Andrés, Vaupés y Vichada. Datos expandidos con proyecciones de población elaboradas con base en los resultados del Censo 2005.

Porcentaje de propietarios(as) de micronegocios en situación de pobreza monetaria según características sociodemográficas

Total nacional 2019-2020

| | | Total Nacional | | Cabeceras municipales | | Centros poblados y rural disperso | | 13 ciudades y A.M. | | Otras cabeceras | |
|-------------------------------------|------------------------|----------------|------|-----------------------|------|-----------------------------------|------|--------------------|------|-----------------|------|
| | | 2019 | 2020 | 2019 | 2020 | 2019 | 2020 | 2019 | 2020 | 2019 | 2020 |
| Total | | 33,8 | 40,0 | 28,3 | 40,0 | 46,9 | 40,1 | 24,0 | 38,6 | 33,3 | 41,9 |
| Sexo | Hombre | 34,3 | 40,3 | 27,4 | 39,8 | 48,0 | 41,5 | 23,0 | 38,0 | 32,5 | 42,0 |
| | Mujer | 32,9 | 39,6 | 29,6 | 40,4 | 44,3 | 36,4 | 25,4 | 39,4 | 34,4 | 41,8 |
| Edad | Hasta 25 años | 40,2 | 42,9 | 32,4 | 42,7 | 57,2 | 43,5 | 28,9 | 42,9 | 36,0 | 42,4 |
| | Entre 26 y 35 años | 39,7 | 48,0 | 34,2 | 47,8 | 54,5 | 48,6 | 29,8 | 46,8 | 39,7 | 49,2 |
| | Entre 36 y 45 | 38,0 | 45,6 | 32,7 | 45,0 | 51,6 | 47,2 | 27,5 | 44,0 | 38,5 | 46,3 |
| | Entre 46 y 55 años | 30,4 | 37,5 | 25,2 | 37,3 | 43,8 | 37,9 | 20,5 | 35,3 | 30,8 | 39,8 |
| | Entre 56 y 65 años | 27,2 | 32,1 | 22,0 | 32,4 | 40,0 | 31,4 | 18,5 | 30,1 | 26,8 | 35,6 |
| | Mayor a 65 años | 26,9 | 27,4 | 20,7 | 26,1 | 36,6 | 29,3 | 18,6 | 23,9 | 22,9 | 28,5 |
| Nivel educativo | Ninguno o primaria | 44,2 | 45,2 | 38,2 | 48,0 | 50,6 | 42,3 | 34,0 | 46,9 | 41,6 | 49,0 |
| | Secundaria | 32,5 | 42,4 | 29,9 | 43,2 | 42,4 | 39,1 | 26,6 | 42,9 | 34,0 | 43,7 |
| | Técnica o Tecnológica | 17,4 | 29,3 | 17,0 | 30,3 | 21,9 | 19,1 | 15,7 | 29,4 | 18,8 | 31,6 |
| | Universidad o posgrado | 9,1 | 18,5 | 8,4 | 18,7 | 18,4 | 14,9 | 6,6 | 19,0 | 12,1 | 18,0 |
| Seguridad social (Pensiones) | Afiliado | 7,8 | 17,4 | 7,5 | 18,0 | 11,1 | 10,1 | 7,2 | 18,5 | 8,2 | 16,6 |
| | No afiliado | 37,0 | 43,1 | 31,7 | 43,9 | 48,3 | 41,3 | 27,9 | 43,4 | 35,8 | 44,6 |

Fuente: DANE, EMICRON (2019-2020); GEIH (2018-2020).

Nota: Para 2020 se usa el cruce GEIH - Registros Administrativos de ayudas institucionales (Más Familias en Acción, Jóvenes en Acción, Colombia Mayor, Compensación de IVA, Ingreso Solidario, Bogotá Solidaria, Bono Vital de Bucaramanga, Programa de transferencias de Medellín).

El dominio total nacional no incluye los departamentos de Amazonas, Arauca, Casanare, Guainía, Guaviare, Putumayo, San Andrés, Vaupés y Vichada.

Datos expandidos con proyecciones de población elaboradas con base en los resultados del Censo 2005.

Porcentaje de propietarios(as) de micronegocios en situación de pobreza monetaria extrema según características sociodemográficas

Total nacional

2019-2020

| | | Total Nacional | | Cabeceras municipales | | Centros poblados y rural disperso | | 13 ciudades y A.M. | | Otras cabeceras | |
|-------------------------------------|------------------------|----------------|------|-----------------------|------|-----------------------------------|------|--------------------|------|-----------------|------|
| | | 2019 | 2020 | 2019 | 2020 | 2019 | 2020 | 2019 | 2020 | 2019 | 2020 |
| Total | | 8,9 | 12,8 | 5,0 | 12,2 | 18,4 | 14,2 | 3,2 | 12,1 | 7,0 | 12,2 |
| Sexo | Hombre | 9,4 | 12,7 | 4,7 | 11,7 | 18,8 | 14,7 | 2,7 | 11,4 | 7,0 | 12,1 |
| | Mujer | 8,2 | 12,9 | 5,4 | 12,9 | 17,6 | 12,9 | 4,0 | 13,2 | 7,0 | 12,5 |
| Edad | Hasta 25 años | 10,8 | 14,2 | 5,9 | 12,9 | 21,4 | 17,6 | 4,8 | 13,1 | 7,1 | 12,7 |
| | Entre 26 y 35 años | 11,1 | 15,9 | 6,1 | 14,9 | 24,5 | 18,8 | 4,1 | 15,8 | 8,7 | 13,7 |
| | Entre 36 y 45 | 10,2 | 15,7 | 5,9 | 14,9 | 21,1 | 17,8 | 4,0 | 14,1 | 8,1 | 15,8 |
| | Entre 46 y 55 años | 8,0 | 11,4 | 4,3 | 10,8 | 17,4 | 12,9 | 2,4 | 10,7 | 6,5 | 10,9 |
| | Entre 56 y 65 años | 6,7 | 9,3 | 3,5 | 9,1 | 14,7 | 9,6 | 2,0 | 9,1 | 5,4 | 9,1 |
| | Mayor a 65 años | 6,6 | 7,0 | 3,9 | 6,5 | 10,8 | 7,6 | 2,7 | 5,9 | 5,0 | 7,3 |
| Nivel educativo | Ninguno o primaria | 13,9 | 14,5 | 7,6 | 14,5 | 20,5 | 14,5 | 5,4 | 14,7 | 9,5 | 14,4 |
| | Secundaria | 7,1 | 13,5 | 4,9 | 13,3 | 15,5 | 14,5 | 3,3 | 13,5 | 6,9 | 13,0 |
| | Técnica o Tecnológica | 2,8 | 8,7 | 2,5 | 8,8 | 6,6 | 7,6 | 1,8 | 8,9 | 3,3 | 8,6 |
| | Universidad o posgrado | 1,6 | 5,8 | 1,1 | 5,7 | 8,5 | 6,8 | 0,7 | 6,3 | 1,9 | 4,5 |
| Seguridad social (Pensiones) | Afiliado | 1,2 | 5,0 | 0,9 | 5,0 | 4,7 | 4,8 | 0,7 | 4,7 | 1,4 | 5,9 |
| | No afiliado | 9,9 | 13,8 | 5,6 | 13,5 | 19,0 | 14,6 | 3,8 | 13,9 | 7,6 | 12,9 |

Fuente: DANE, EMICRON (2019-2020); GEIH (2018-2020).

Nota: Para 2020 se usa el cruce GEIH - Registros Administrativos de ayudas institucionales (Más Familias en Acción, Jóvenes en Acción, Colombia Mayor, Compensación de IVA, Ingreso Solidario, Bogotá Solidaria, Bono Vital de Bucaramanga, Programa de transferencias de Medellín).

El dominio total nacional no incluye los departamentos de Amazonas, Arauca, Casanare, Guainía, Guaviare, Putumayo, San Andrés, Vaupés y Vichada.

Datos expandidos con proyecciones de población elaboradas con base en los resultados del Censo 2005.

Porcentaje de propietarios(as) de micronegocios en situación de pobreza monetaria según características de la unidad económica

Total nacional 2019-2020

| | | Total Nacional | | Cabeceras municipales | | Centros poblados y rural disperso | | 13 ciudades y A.M. | | Otras cabeceras | |
|--|---|----------------|------|-----------------------|------|-----------------------------------|------|--------------------|------|-----------------|------|
| | | 2019 | 2020 | 2019 | 2020 | 2019 | 2020 | 2019 | 2020 | 2019 | 2020 |
| Total | | 33,8 | 40,0 | 28,3 | 40,0 | 46,9 | 40,1 | 24,0 | 38,6 | 33,3 | 41,9 |
| Situación en el empleo del propietario(a) | Patrón o empleador | 20,1 | 23,9 | 16,0 | 22,4 | 31,8 | 27,4 | 13,1 | 20,9 | 19,5 | 23,8 |
| | Trabajador(a) por cuenta propia | 35,7 | 41,8 | 30,1 | 41,9 | 48,8 | 41,5 | 25,7 | 40,1 | 35,4 | 44,1 |
| Actividad económica | Agricultura, ganadería, caza, silvicultura y pesca (1) | 51,0 | 44,7 | 45,8 | 51,9 | 52,0 | 43,4 | 24,2 | 33,8 | 47,5 | 53,2 |
| | Industria manufacturera (2) | 31,9 | 39,3 | 26,7 | 38,9 | 53,3 | 41,4 | 22,0 | 38,4 | 33,2 | 39,7 |
| | Comercio | 29,2 | 37,8 | 28,5 | 38,9 | 33,8 | 31,0 | 27,0 | 39,7 | 30,3 | 37,8 |
| | Servicios (3) | 27,6 | 39,1 | 26,8 | 39,8 | 33,3 | 33,3 | 22,5 | 37,9 | 32,5 | 42,5 |
| Motivo para la creación o constitución | No tiene otra alternativa de ingresos | 40,8 | 48,4 | 35,9 | 49,6 | 52,6 | 45,5 | 32,6 | 48,7 | 39,9 | 50,7 |
| | Lo identificó como una oportunidad de negocio en el mercado | 28,1 | 35,2 | 24,5 | 35,2 | 39,4 | 35,2 | 20,4 | 35,1 | 29,1 | 35,4 |
| | Por tradición familiar o lo heredó | 42,4 | 41,6 | 28,8 | 41,5 | 51,5 | 41,6 | 21,0 | 36,2 | 34,5 | 44,6 |
| | Para complementar el ingreso familiar o mejorar el ingreso | 29,9 | 38,3 | 27,0 | 40,2 | 37,3 | 33,2 | 22,0 | 36,9 | 32,6 | 44,3 |
| | Para ejercer su oficio, carrera o profesión | 19,8 | 29,6 | 17,0 | 29,3 | 40,4 | 31,9 | 13,1 | 28,5 | 23,5 | 31,2 |
| | No tenía la experiencia requerida, la escolaridad o capacitación para un empleo | 40,4 | 49,9 | 35,9 | 49,1 | 53,8 | 51,6 | 31,2 | 49,0 | 41,3 | 49,3 |
| | Otro (4) | 19,7 | 32,9 | 20,0 | 36,2 | 18,2 | 19,6 | 19,6 | 33,8 | 20,6 | 39,8 |

Fuente: DANE, EMICRON (2019-2020); GEIH (2018-2020).

Nota: Para 2020 se usa el cruce GEIH - Registros Administrativos de ayudas institucionales (Más Familias en Acción, Jóvenes en Acción, Colombia Mayor, Compensación de IVA, Ingreso Solidario, Bogotá Solidaria, Bono Vital de Bucaramanga, Programa de transferencias de Medellín).

El dominio total nacional no incluye los departamentos de Amazonas, Arauca, Casanare, Guainía, Guaviare, Putumayo, San Andrés, Vaupés y Vichada.

Datos expandidos con proyecciones de población elaboradas con base en los resultados del Censo 2005.

Porcentaje de propietarios(as) de micronegocios en situación de pobreza monetaria según características de la unidad económica

Total nacional

2019-2020

| | | Total Nacional | | Cabeceras municipales | | Centros poblados y rural disperso | | 13 ciudades y A.M. | | Otras cabeceras | |
|-----------------------------------|--|----------------|------|-----------------------|------|-----------------------------------|------|--------------------|------|-----------------|------|
| | | 2019 | 2020 | 2019 | 2020 | 2019 | 2020 | 2019 | 2020 | 2019 | 2020 |
| Total | | 33,8 | 40,0 | 28,3 | 40,0 | 46,9 | 40,1 | 24,0 | 38,6 | 33,3 | 41,9 |
| Tiempo de funcionamiento | Menos de 1 año | 37,0 | 45,4 | 35,0 | 47,1 | 45,0 | 38,7 | 32,1 | 46,5 | 39,0 | 47,8 |
| | De 1 a menos de 3 años | 33,0 | 41,4 | 29,0 | 42,5 | 45,2 | 37,6 | 25,2 | 41,9 | 34,1 | 43,3 |
| | De 3 a menos de 5 años | 33,0 | 40,4 | 28,6 | 41,2 | 46,8 | 38,1 | 23,4 | 40,5 | 34,5 | 42,1 |
| | De 5 a menos de 10 años | 32,2 | 39,3 | 27,3 | 38,3 | 45,9 | 42,4 | 22,6 | 37,5 | 32,8 | 39,3 |
| | 10 años y más | 33,9 | 38,3 | 25,9 | 37,1 | 47,9 | 40,6 | 21,1 | 34,1 | 31,1 | 40,5 |
| Sitio o ubicación | En la vivienda | 30,9 | 37,8 | 27,2 | 38,1 | 44,9 | 36,6 | 22,3 | 36,0 | 32,6 | 40,6 |
| | Local, tienda, taller, fábrica, oficina, consultorio | 16,8 | 27,6 | 16,7 | 27,9 | 18,2 | 24,9 | 14,1 | 26,8 | 19,7 | 29,1 |
| | De puerta en puerta o a domicilio | 29,8 | 40,9 | 26,8 | 39,8 | 44,7 | 45,1 | 22,2 | 38,2 | 34,3 | 42,3 |
| | Ambulante sitio al descubierto | 46,1 | 55,7 | 45,9 | 58,1 | 47,5 | 37,7 | 45,8 | 58,3 | 46,2 | 57,7 |
| | Vehículo con o sin motor | 30,6 | 42,0 | 29,0 | 43,2 | 37,9 | 35,0 | 21,4 | 39,6 | 37,1 | 48,1 |
| | Obra o construcción | 33,2 | 43,0 | 31,9 | 45,5 | 40,7 | 25,4 | 28,0 | 45,9 | 35,3 | 44,9 |
| | Finca | 48,2 | 41,3 | 39,1 | 41,7 | 49,5 | 41,3 | 12,2 | 16,5 | 41,4 | 44,0 |
| | Otro (5) | 53,1 | 48,7 | 40,1 | 51,9 | 60,1 | 46,6 | 18,0 | 29,1 | 49,4 | 59,1 |
| Rangos de personal ocupado | 1 persona | 34,9 | 41,4 | 29,7 | 41,6 | 48,1 | 40,8 | 25,2 | 40,0 | 35,1 | 43,8 |
| | 2-3 personas | 32,2 | 36,8 | 25,7 | 35,6 | 44,3 | 38,7 | 21,8 | 33,8 | 29,6 | 37,3 |
| | 4-9 personas | 21,6 | 23,9 | 14,6 | 19,4 | 40,3 | 33,5 | 10,4 | 15,6 | 19,7 | 23,0 |

Fuente: DANE, EMICRON (2019-2020); GEIH (2018-2020).

Nota: Para 2020 se usa el cruce GEIH - Registros Administrativos de ayudas institucionales (Más Familias en Acción, Jóvenes en Acción, Colombia Mayor, Compensación de IVA, Ingreso Solidario, Bogotá Solidaria, Bono Vital de Bucaramanga, Programa de transferencias de Medellín).

El dominio total nacional no incluye los departamentos de Amazonas, Arauca, Casanare, Guainía, Guaviare, Putumayo, San Andrés, Vaupés y Vichada.

Datos expandidos con proyecciones de población elaboradas con base en los resultados del Censo 2005.

Porcentaje de propietarios(as) de micronegocios en situación de pobreza monetaria extrema según características de la unidad económica

Total nacional

2019-2020

| | | Total Nacional | | Cabeceras municipales | | Centros poblados y rural disperso | | 13 ciudades y A.M. | | Otras cabeceras | |
|---|---|----------------|------|-----------------------|------|-----------------------------------|------|--------------------|------|-----------------|------|
| | | 2019 | 2020 | 2019 | 2020 | 2019 | 2020 | 2019 | 2020 | 2019 | 2020 |
| Total | | 8,9 | 12,8 | 5,0 | 12,2 | 18,4 | 14,2 | 3,2 | 12,1 | 7,0 | 12,2 |
| Situación en el empleo del propietario(a) | Patrón o empleador | 4,7 | 7,8 | 2,1 | 7,0 | 12,0 | 9,8 | 1,6 | 6,4 | 2,7 | 7,5 |
| | Trabajador(a) por cuenta propia | 9,5 | 13,3 | 5,4 | 12,7 | 19,2 | 14,7 | 3,5 | 12,6 | 7,7 | 12,8 |
| Actividad económica | Agricultura, ganadería, caza, silvicultura y pesca (1) | 20,1 | 15,0 | 14,7 | 15,9 | 21,0 | 14,9 | 3,9 | 11,0 | 15,6 | 16,3 |
| | Industria manufacturera (2) | 8,5 | 14,1 | 4,5 | 13,1 | 24,9 | 19,0 | 3,1 | 13,4 | 6,5 | 12,6 |
| | Comercio | 5,8 | 11,3 | 5,0 | 11,5 | 10,9 | 10,4 | 3,9 | 12,4 | 6,4 | 10,2 |
| | Servicios (3) | 4,9 | 12,1 | 4,1 | 12,0 | 10,7 | 12,5 | 2,8 | 11,6 | 5,8 | 12,7 |
| Motivo para la creación o constitución | No tiene otra alternativa de ingresos | 10,8 | 15,1 | 6,4 | 15,3 | 21,3 | 14,9 | 4,6 | 15,6 | 8,5 | 14,8 |
| | Lo identificó como una oportunidad de negocio en el mercado | 6,6 | 11,2 | 4,3 | 10,8 | 13,9 | 12,5 | 2,7 | 11,1 | 6,0 | 10,4 |
| | Por tradición familiar o lo heredó | 15,7 | 14,1 | 5,8 | 12,0 | 22,3 | 15,3 | 2,4 | 10,5 | 8,3 | 12,9 |
| | Para complementar el ingreso familiar o mejorar el ingreso | 6,1 | 11,7 | 4,1 | 11,4 | 11,4 | 12,4 | 2,5 | 10,4 | 5,9 | 12,7 |
| | Para ejercer su oficio, carrera o profesión | 4,5 | 9,5 | 2,6 | 8,9 | 18,6 | 14,1 | 1,4 | 8,8 | 4,5 | 9,0 |
| | No tenía la experiencia requerida, la escolaridad o capacitación para un empleo | 10,0 | 17,1 | 8,3 | 17,0 | 15,0 | 17,4 | 5,9 | 19,7 | 11,1 | 13,2 |
| | Otro (4) | 5,0 | 12,9 | 4,9 | 12,1 | 5,6 | 16,4 | 5,2 | 9,1 | 4,5 | 16,5 |

Fuente: DANE, EMICRON (2019-2020); GEIH (2018-2020).

Nota: Para 2020 se usa el cruce GEIH - Registros Administrativos de ayudas institucionales (Más Familias en Acción, Jóvenes en Acción, Colombia Mayor, Compensación de IVA, Ingreso Solidario, Bogotá Solidaria, Bono Vital de Bucaramanga, Programa de transferencias de Medellín).

El dominio total nacional no incluye los departamentos de Amazonas, Arauca, Casanare, Guainía, Guaviare, Putumayo, San Andrés, Vaupés y Vichada.

Datos expandidos con proyecciones de población elaboradas con base en los resultados del Censo 2005.

Porcentaje de propietarios(as) de micronegocios en situación de pobreza monetaria extrema según características de la unidad económica

Total nacional

2019-2020

| | | Total Nacional | | Cabeceras municipales | | Centros poblados y rural disperso | | 13 ciudades y A.M. | | Otras cabeceras | |
|--|-------------------------|----------------|------|-----------------------|------|-----------------------------------|------|--------------------|------|-----------------|------|
| | | 2019 | 2020 | 2019 | 2020 | 2019 | 2020 | 2019 | 2020 | 2019 | 2020 |
| Total | | 8,9 | 12,8 | 5,0 | 12,2 | 18,4 | 14,2 | 3,2 | 12,1 | 7,0 | 12,2 |
| Tiempo de funcionamiento | Menos de 1 año | 9,8 | 15,5 | 7,3 | 14,7 | 20,0 | 18,4 | 5,4 | 14,3 | 9,8 | 15,3 |
| | De 1 a menos de 3 años | 8,0 | 13,1 | 5,0 | 13,1 | 17,4 | 13,1 | 3,0 | 13,7 | 7,5 | 12,2 |
| | De 3 a menos de 5 años | 7,9 | 13,1 | 4,7 | 13,1 | 17,7 | 12,8 | 3,3 | 13,1 | 6,4 | 13,2 |
| | De 5 a menos de 10 años | 8,1 | 13,1 | 4,2 | 12,2 | 18,8 | 15,6 | 2,8 | 11,8 | 5,9 | 12,8 |
| | 10 años y más | 9,7 | 11,7 | 4,6 | 10,6 | 18,6 | 13,7 | 2,7 | 10,5 | 6,6 | 10,9 |
| | Sitio o ubicación | En la vivienda | 7,7 | 11,7 | 4,9 | 11,1 | 18,1 | 14,4 | 3,2 | 10,5 | 6,7 |
| Local, tienda, taller, fábrica, oficina, consultorio | | 2,3 | 8,0 | 2,0 | 7,9 | 6,1 | 8,6 | 1,4 | 8,2 | 2,7 | 7,6 |
| De puerta en puerta o a domicilio | | 6,1 | 12,4 | 4,4 | 12,3 | 14,5 | 12,7 | 2,5 | 12,3 | 7,5 | 12,3 |
| Ambulante sitio al descubierto | | 10,9 | 20,3 | 9,6 | 21,1 | 21,8 | 14,9 | 8,4 | 21,7 | 11,6 | 19,9 |
| Vehículo con o sin motor | | 5,1 | 11,2 | 3,7 | 11,0 | 11,8 | 12,5 | 1,4 | 10,3 | 6,1 | 11,8 |
| Obra o construcción | | 5,2 | 11,9 | 4,2 | 12,7 | 11,3 | 5,9 | 3,2 | 13,5 | 5,1 | 11,8 |
| Finca | | 19,2 | 14,3 | 9,9 | 13,8 | 20,6 | 14,3 | 1,8 | 4,3 | 10,6 | 14,7 |
| Otro (5) | | 18,9 | 20,2 | 16,2 | 15,7 | 20,4 | 23,1 | 2,2 | 9,6 | 22,1 | 17,6 |
| Rangos de personal ocupado | 1 persona | 9,0 | 12,9 | 5,4 | 12,6 | 18,4 | 14,0 | 3,4 | 12,6 | 7,7 | 12,5 |
| | 2-3 personas | 9,1 | 12,8 | 4,1 | 11,4 | 18,7 | 15,3 | 2,7 | 10,5 | 5,4 | 12,2 |
| | 4-9 personas | 6,3 | 7,2 | 1,9 | 5,9 | 18,1 | 10,0 | 1,7 | 4,9 | 2,2 | 6,9 |

Fuente: DANE, EMICRON (2019-2020); GEIH (2018-2020).

Nota: Para 2020 se usa el cruce GEIH - Registros Administrativos de ayudas institucionales (Más Familias en Acción, Jóvenes en Acción, Colombia Mayor, Compensación de IVA, Ingreso Solidario, Bogotá Solidaria, Bono Vital de Bucaramanga, Programa de transferencias de Medellín).

El dominio total nacional no incluye los departamentos de Amazonas, Arauca, Casanare, Guainía, Guaviare, Putumayo, San Andrés, Vaupés y Vichada.

Datos expandidos con proyecciones de población elaboradas con base en los resultados del Censo 2005.

Distribución de propietarios(as) de micronegocios según clases sociales

Total nacional

2019-2020

| Clase social | Total Nacional | | Cabeceras municipales | | Centros poblados y rural disperso | | 13 ciudades y A.M. | | Otras cabeceras | |
|--------------|----------------|------|-----------------------|------|-----------------------------------|------|--------------------|------|-----------------|------|
| | 2019 | 2020 | 2019 | 2020 | 2019 | 2020 | 2019 | 2020 | 2019 | 2020 |
| Pobre | 33,8 | 40,0 | 28,3 | 40,0 | 46,9 | 40,1 | 24,0 | 38,6 | 33,3 | 41,9 |
| Vulnerable | 34,8 | 33,9 | 31,4 | 27,5 | 43,0 | 49,7 | 25,9 | 22,5 | 38,0 | 33,9 |
| Media | 29,7 | 24,6 | 38,0 | 30,6 | 9,9 | 9,8 | 46,7 | 36,3 | 27,8 | 23,3 |
| Alta | 1,7 | 1,5 | 2,2 | 1,9 | 0,3 | 0,4 | 3,4 | 2,7 | 0,9 | 0,9 |

Fuente: DANE, EMICRON (2019-2020); GEIH (2018-2020).

Nota: Para 2020 se usa el cruce GEIH - Registros Administrativos de ayudas institucionales (Más Familias en Acción, Jóvenes en Acción, Colombia Mayor, Compensación de IVA, Ingreso Solidario, Bogotá Solidaria, Bono Vital de Bucaramanga, Programa de transferencias de Medellín).

El dominio total nacional no incluye los departamentos de Amazonas, Arauca, Casanare, Guainía, Guaviare, Putumayo, San Andrés, Vaupés y Vichada.

Datos expandidos con proyecciones de población elaboradas con base en los resultados del Censo 2005.

Pobreza y condiciones de vida de los hogares con propietarios(as) de micronegocios

Total nacional
2019-2020



El futuro
es de todos

Gobierno
de Colombia

Incidencia de pobreza monetaria en los hogares con al menos un propietario(a) de micronegocio según características sociodemográficas del jefe(a) del hogar

Total nacional

2019-2020

| | | Total Nacional | | Cabeceras municipales | | Centros poblados y rural disperso | | 13 ciudades y A.M. | | Otras cabeceras | |
|-------------------------------------|------------------------|----------------|------|-----------------------|------|-----------------------------------|------|--------------------|------|-----------------|------|
| | | 2019 | 2020 | 2019 | 2020 | 2019 | 2020 | 2019 | 2020 | 2019 | 2020 |
| Total | | 39,8 | 46,3 | 34,1 | 45,8 | 54,0 | 47,7 | 28,8 | 43,4 | 40,4 | 48,7 |
| Sexo | Hombre | 39,4 | 45,0 | 32,5 | 43,5 | 53,6 | 47,9 | 27,3 | 41,7 | 38,7 | 45,8 |
| | Mujer | 40,9 | 49,3 | 37,3 | 49,8 | 55,7 | 47,1 | 31,7 | 46,4 | 43,9 | 54,1 |
| Edad | Hasta 25 años | 49,6 | 55,6 | 44,0 | 56,4 | 60,1 | 53,7 | 37,8 | 54,9 | 50,6 | 58,0 |
| | Entre 26 y 35 años | 49,6 | 54,9 | 44,0 | 55,5 | 63,1 | 53,2 | 40,2 | 55,9 | 48,3 | 55,1 |
| | Entre 36 y 45 | 46,5 | 53,5 | 41,0 | 52,6 | 59,6 | 55,8 | 35,9 | 51,9 | 46,5 | 53,5 |
| | Entre 46 y 55 años | 36,7 | 44,4 | 31,2 | 44,0 | 51,3 | 45,5 | 25,5 | 41,6 | 37,5 | 46,9 |
| | Entre 56 y 65 años | 33,5 | 39,7 | 27,5 | 39,1 | 49,8 | 41,0 | 22,9 | 34,6 | 34,0 | 45,3 |
| | Mayor a 65 años | 31,5 | 35,5 | 26,4 | 33,2 | 44,3 | 40,4 | 20,2 | 28,8 | 34,0 | 38,7 |
| Nivel educativo | Ninguno o primaria | 50,0 | 51,7 | 43,9 | 53,1 | 57,6 | 50,0 | 37,4 | 50,1 | 49,7 | 55,8 |
| | Secundaria | 36,7 | 48,1 | 34,6 | 48,7 | 46,7 | 45,3 | 30,6 | 47,4 | 39,8 | 50,4 |
| | Técnica o Tecnológica | 19,7 | 34,0 | 18,8 | 34,8 | 30,6 | 23,7 | 16,1 | 34,3 | 22,6 | 35,6 |
| | Universidad o posgrado | 11,1 | 20,0 | 10,4 | 20,0 | 24,5 | 20,6 | 10,0 | 20,9 | 11,2 | 18,1 |
| Seguridad social (Pensiones) | Afiliado | 11,2 | 19,0 | 11,4 | 20,4 | 9,4 | 8,0 | 11,8 | 21,7 | 10,6 | 17,8 |
| | No afiliado | 46,7 | 52,2 | 41,3 | 53,0 | 57,0 | 50,7 | 36,4 | 52,3 | 46,2 | 53,8 |

Fuente: DANE, EMICRON (2019-2020); GEIH (2018-2020).

Nota: Para 2020 se usa el cruce GEIH - Registros Administrativos de ayudas institucionales (Más Familias en Acción, Jóvenes en Acción, Colombia Mayor, Compensación de IVA, Ingreso Solidario, Bogotá Solidaria, Bono Vital de Bucaramanga, Programa de transferencias de Medellín).

El dominio total nacional no incluye los departamentos de Amazonas, Arauca, Casanare, Guainía, Guaviare, Putumayo, San Andrés, Vaupés y Vichada.

Datos expandidos con proyecciones de población elaboradas con base en los resultados del Censo 2005.

Incidencia de pobreza monetaria extrema en los hogares con al menos un propietario(a) de micronegocio según características sociodemográficas del jefe(a) del hogar

Total nacional

2019-2020

| | | Total Nacional | | Cabeceras municipales | | Centros poblados y rural disperso | | 13 ciudades y A.M. | | Otras cabeceras | |
|-------------------------------------|------------------------|----------------|------|-----------------------|------|-----------------------------------|------|--------------------|------|-----------------|------|
| | | 2019 | 2020 | 2019 | 2020 | 2019 | 2020 | 2019 | 2020 | 2019 | 2020 |
| Total | | 11,4 | 15,5 | 6,5 | 14,3 | 23,6 | 18,7 | 4,1 | 13,4 | 9,4 | 15,4 |
| Sexo | Hombre | 11,5 | 15,2 | 5,9 | 13,4 | 23,1 | 19,1 | 3,7 | 12,7 | 8,4 | 14,2 |
| | Mujer | 11,3 | 16,2 | 7,8 | 16,0 | 25,7 | 17,4 | 4,9 | 14,7 | 11,2 | 17,6 |
| Edad | Hasta 25 años | 17,1 | 22,2 | 9,3 | 19,2 | 31,9 | 29,6 | 5,7 | 19,6 | 13,0 | 18,9 |
| | Entre 26 y 35 años | 16,6 | 19,0 | 9,9 | 18,0 | 32,6 | 21,6 | 6,5 | 19,5 | 13,8 | 16,1 |
| | Entre 36 y 45 | 13,6 | 20,3 | 7,9 | 18,7 | 26,8 | 24,3 | 5,7 | 17,6 | 10,3 | 19,9 |
| | Entre 46 y 55 años | 10,4 | 14,1 | 5,6 | 12,8 | 23,0 | 17,5 | 3,1 | 11,8 | 8,4 | 14,1 |
| | Entre 56 y 65 años | 8,6 | 11,8 | 4,5 | 11,0 | 19,5 | 14,0 | 2,8 | 10,1 | 7,0 | 12,3 |
| | Mayor a 65 años | 7,3 | 10,1 | 4,9 | 8,9 | 13,4 | 12,6 | 3,0 | 6,0 | 7,3 | 12,5 |
| Nivel educativo | Ninguno o primaria | 16,6 | 17,6 | 9,3 | 16,6 | 25,7 | 18,9 | 6,3 | 15,1 | 12,0 | 17,9 |
| | Secundaria | 8,5 | 16,2 | 6,2 | 15,5 | 19,2 | 19,5 | 4,1 | 14,9 | 9,0 | 16,2 |
| | Técnica o Tecnológica | 3,1 | 9,8 | 2,7 | 9,7 | 8,2 | 10,7 | 1,4 | 9,8 | 4,4 | 9,5 |
| | Universidad o posgrado | 1,8 | 6,2 | 1,1 | 6,1 | 13,1 | 6,8 | 0,6 | 6,9 | 2,3 | 4,7 |
| Seguridad social (Pensiones) | Afiliado | 0,8 | 3,7 | 0,5 | 3,9 | 3,5 | 2,5 | 0,5 | 3,8 | 0,6 | 3,9 |
| | No afiliado | 14,2 | 18,1 | 8,2 | 17,0 | 25,5 | 20,2 | 5,7 | 17,1 | 10,7 | 17,0 |

Fuente: DANE, EMICRON (2019-2020); GEIH (2018-2020).

Nota: Para 2020 se usa el cruce GEIH - Registros Administrativos de ayudas institucionales (Más Familias en Acción, Jóvenes en Acción, Colombia Mayor, Compensación de IVA, Ingreso Solidario, Bogotá Solidaria, Bono Vital de Bucaramanga, Programa de transferencias de Medellín).

El dominio total nacional no incluye los departamentos de Amazonas, Arauca, Casanare, Guainía, Guaviare, Putumayo, San Andrés, Vaupés y Vichada.

Datos expandidos con proyecciones de población elaboradas con base en los resultados del Censo 2005.

Incidencia de pobreza monetaria en los hogares con al menos un propietario(a) de micronegocio según perfil del hogar

Total nacional

2019-2020

| | | Total Nacional | | Cabeceras municipales | | Centros poblados y rural disperso | | 13 ciudades y A.M. | | Otras cabeceras | |
|---|-----------------------|----------------|------|-----------------------|------|-----------------------------------|------|--------------------|------|-----------------|------|
| | | 2019 | 2020 | 2019 | 2020 | 2019 | 2020 | 2019 | 2020 | 2019 | 2020 |
| Total | | 39,8 | 46,3 | 34,1 | 45,8 | 54,0 | 47,7 | 28,8 | 43,4 | 40,4 | 48,7 |
| Número de niños menores de 12 años | No tiene niños | 23,8 | 30,5 | 19,4 | 30,7 | 36,6 | 30,0 | 16,5 | 29,8 | 23,5 | 32,1 |
| | Un niño | 40,2 | 48,3 | 35,0 | 48,6 | 54,6 | 47,3 | 29,9 | 47,3 | 40,4 | 50,2 |
| | Dos niños | 53,5 | 61,6 | 49,3 | 61,1 | 62,6 | 62,9 | 43,3 | 61,1 | 55,4 | 61,0 |
| | Tres o más niños | 75,4 | 78,9 | 70,6 | 80,7 | 82,2 | 75,8 | 66,9 | 79,3 | 73,8 | 81,9 |
| Número de ocupados en el hogar | Un ocupado | 54,3 | 59,8 | 47,8 | 60,6 | 66,1 | 58,1 | 41,3 | 59,4 | 53,6 | 61,7 |
| | Dos o más ocupados | 34,8 | 40,0 | 30,0 | 39,4 | 48,3 | 41,7 | 25,5 | 37,4 | 35,7 | 42,0 |
| Tamaño del hogar | Una persona | 11,3 | 16,5 | 8,9 | 18,5 | 15,9 | 12,4 | 9,6 | 20,3 | 8,1 | 16,1 |
| | Dos personas | 20,7 | 24,4 | 15,8 | 25,0 | 32,7 | 22,9 | 14,0 | 25,4 | 18,1 | 24,5 |
| | Tres personas | 28,3 | 35,5 | 22,9 | 34,6 | 43,7 | 38,1 | 19,2 | 33,4 | 27,7 | 36,2 |
| | Cuatro personas o más | 46,7 | 53,5 | 40,7 | 52,8 | 61,2 | 55,4 | 34,4 | 49,9 | 48,0 | 56,4 |

Fuente: DANE, EMICRON (2019-2020); GEIH (2018-2020).

Nota: Para 2020 se usa el cruce GEIH - Registros Administrativos de ayudas institucionales (Más Familias en Acción, Jóvenes en Acción, Colombia Mayor, Compensación de IVA, Ingreso Solidario, Bogotá Solidaria, Bono Vital de Bucaramanga, Programa de transferencias de Medellín).

El dominio total nacional no incluye los departamentos de Amazonas, Arauca, Casanare, Guainía, Guaviare, Putumayo, San Andrés, Vaupés y Vichada.

Datos expandidos con proyecciones de población elaboradas con base en los resultados del Censo 2005.

Incidencia de pobreza monetaria extrema en los hogares con al menos un propietario(a) de micronegocio según perfil del hogar

Total nacional

2019-2020

| | | Total Nacional | | Cabeceras municipales | | Centros poblados y rural disperso | | 13 ciudades y A.M. | | Otras cabeceras | |
|------------------------------------|-----------------------|----------------|------|-----------------------|------|-----------------------------------|------|--------------------|------|-----------------|------|
| | | 2019 | 2020 | 2019 | 2020 | 2019 | 2020 | 2019 | 2020 | 2019 | 2020 |
| Total | | 11,4 | 15,5 | 6,5 | 14,3 | 23,6 | 18,7 | 4,1 | 13,4 | 9,4 | 15,4 |
| Número de niños menores de 12 años | No tiene niños | 4,9 | 8,6 | 2,8 | 8,4 | 11,0 | 9,0 | 1,7 | 8,4 | 4,3 | 8,4 |
| | Un niño | 9,7 | 14,9 | 6,0 | 14,0 | 20,0 | 17,4 | 4,1 | 13,8 | 8,0 | 14,3 |
| | Dos niños | 15,3 | 22,2 | 9,3 | 20,6 | 28,3 | 25,9 | 6,3 | 20,7 | 12,2 | 20,5 |
| | Tres o más niños | 34,2 | 35,2 | 20,8 | 33,1 | 53,4 | 38,7 | 14,0 | 30,2 | 26,7 | 35,4 |
| Número de ocupados en el hogar | Un ocupado | 20,5 | 24,8 | 12,7 | 24,6 | 34,5 | 25,1 | 8,6 | 25,1 | 16,5 | 24,2 |
| | Dos o más ocupados | 8,2 | 11,2 | 4,6 | 9,8 | 18,4 | 15,0 | 3,0 | 9,0 | 6,8 | 10,9 |
| Tamaño del hogar | Una persona | 3,0 | 5,6 | 2,0 | 6,3 | 5,1 | 4,2 | 2,0 | 7,5 | 2,0 | 4,9 |
| | Dos personas | 4,4 | 7,2 | 2,4 | 7,5 | 9,3 | 6,4 | 2,0 | 8,8 | 2,9 | 5,8 |
| | Tres personas | 7,0 | 10,8 | 3,9 | 10,2 | 15,7 | 12,7 | 2,9 | 10,4 | 5,2 | 9,8 |
| | Cuatro personas o más | 13,9 | 18,4 | 8,0 | 16,7 | 28,3 | 22,7 | 4,8 | 15,2 | 11,6 | 18,5 |

Fuente: DANE, EMICRON (2019-2020); GEIH (2018-2020).

Nota: Para 2020 se usa el cruce GEIH - Registros Administrativos de ayudas institucionales (Más Familias en Acción, Jóvenes en Acción, Colombia Mayor, Compensación de IVA, Ingreso Solidario, Bogotá Solidaria, Bono Vital de Bucaramanga, Programa de transferencias de Medellín).

El dominio total nacional no incluye los departamentos de Amazonas, Arauca, Casanare, Guainía, Guaviare, Putumayo, San Andrés, Vaupés y Vichada.

Datos expandidos con proyecciones de población elaboradas con base en los resultados del Censo 2005.

Distribución de personas en hogares con al menos un propietario(a) de micronegocio según clases sociales

Total nacional
2019-2020

| Clase social | Total Nacional | | Cabeceras municipales | | Centros poblados y rural disperso | | 13 ciudades y A.M. | | Otras cabeceras | |
|--------------|----------------|------|-----------------------|------|-----------------------------------|------|--------------------|------|-----------------|------|
| | 2019 | 2020 | 2019 | 2020 | 2019 | 2020 | 2019 | 2020 | 2019 | 2020 |
| Pobre | 39,8 | 46,3 | 34,1 | 45,8 | 54,0 | 47,7 | 28,8 | 43,4 | 40,4 | 48,7 |
| Vulnerable | 34,2 | 32,3 | 32,2 | 27,3 | 39,2 | 45,3 | 27,9 | 23,3 | 37,2 | 32,2 |
| Media | 24,8 | 20,4 | 32,1 | 25,7 | 6,6 | 6,8 | 40,9 | 31,4 | 21,8 | 18,6 |
| Alta | 1,2 | 1,0 | 1,6 | 1,2 | 0,1 | 0,2 | 2,4 | 1,9 | 0,6 | 0,5 |

Fuente: DANE, EMICRON (2019-2020); GEIH (2018-2020).

Nota: Para 2020 se usa el cruce GEIH - Registros Administrativos de ayudas institucionales (Más Familias en Acción, Jóvenes en Acción, Colombia Mayor, Compensación de IVA, Ingreso Solidario, Bogotá Solidaria, Bono Vital de Bucaramanga, Programa de transferencias de Medellín).

El dominio total nacional no incluye los departamentos de Amazonas, Arauca, Casanare, Guainía, Guaviare, Putumayo, San Andrés, Vaupés y Vichada.

Datos expandidos con proyecciones de población elaboradas con base en los resultados del Censo 2005.

Pobreza y condiciones de vida de los propietarios(as) de micronegocios

2019-2020



El futuro
es de todos

Gobierno
de Colombia



@DANEColombia



@DANE_Colombia



/DANEColombia



/DANEColombia

www.dane.gov.co