



Mercado Laboral

Principales Resultados

Mayo • 2022

Marzo – Mayo • 2022

Enero – Mayo • 2022



Mercado Laboral

Total nacional

Total 13 ciudades y áreas metropolitanas

Mayo • 2022

Población ocupada, desocupada y fuera de la fuerza laboral

Mayo (2022-2021)

Miles de personas	Total nacional		
	Mayo 2022	Mayo 2021	Variación absoluta
Población ocupada	22.185	19.989	+2.196*
Población desocupada	2.644	3.584	-940*
Población fuera de la fuerza laboral	14.101	14.789	-688*

Miles de personas	Total 13 ciudades y áreas metropolitanas		
	Mayo 2022	Mayo 2021	Variación absoluta
Población ocupada	10.352	9.369	+984*
Población desocupada	1.283	1.857	-574*
Población fuera de la fuerza laboral	6.231	6.400	-169*

* Variación estadísticamente significativa.

Notas: • Datos expandidos con proyecciones de población elaboradas con base en los resultados del Censo Nacional de Población y Vivienda 2018.

• Los resultados de la variación absoluta pueden diferir por los valores aproximados a mil.

• Los datos de las poblaciones están en miles de personas.

• 13 ciudades y áreas metropolitanas incluye Bogotá D.C., Medellín A.M., Cali A.M., Barranquilla A.M., Bucaramanga A.M., Manizales A.M., Pereira A.M., Cúcuta A.M., Pasto, Ibagué, Montería, Cartagena y Villavicencio.

Fuente: DANE, GEIH.

Población ocupada según dominio geográfico

Mayo (2022-2021)

Ocupados	Total nacional			
	Mayo 2022	Mayo 2021	Variación porcentual	Contribución en p.p.
Total nacional	22.185	19.989	11,0*	
13 ciudades y A.M.	10.352	9.369	10,5*	4,9
Otras cabeceras	5.981	5.281	13,3*	3,5
Centros poblados y rural disperso	4.745	4.366	8,7*	1,9
10 ciudades	1.106	973	13,7*	0,7

* Variación estadísticamente significativa.

p.p.: Puntos porcentuales.

Notas: • 13 ciudades y áreas metropolitanas incluye Bogotá D.C., Medellín A.M., Cali A.M., Barranquilla A.M., Bucaramanga A.M., Manizales A.M., Pereira A.M., Cúcuta A.M., Pasto, Ibagué, Montería, Cartagena y Villavicencio.

• 10 ciudades incluye Tunja, Florencia, Popayán, Valledupar, Quibdó, Neiva, Riohacha, Santa Marta, Armenia y Sincelejo.

• Los datos de las poblaciones están en miles de personas.

• Por efecto de redondeo, la suma de las contribuciones puede diferir del total.

• Datos expandidos con proyecciones de población elaboradas con base en los resultados del Censo Nacional de Población y Vivienda 2018.

Fuente: DANE, GEIH.

Población ocupada según dominio geográfico y sexo

Mayo (2022-2021)

Ocupados	Total nacional							
	Hombres				Mujeres			
	Mayo 2022	Mayo 2021	Variación porcentual	Contribución en p.p.	Mayo 2022	Mayo 2021	Variación porcentual	Contribución en p.p.
Total nacional	13.157	12.138	8,4*		9.027	7.850	15,0*	
13 ciudades y A.M.	5.754	5.264	9,3*	4,0	4.598	4.104	12,0*	6,3
Otras cabeceras	3.434	3.112	10,3*	2,7	2.547	2.169	17,4*	4,8
Centros poblados y rural disperso	3.339	3.181	5,0*	1,3	1.406	1.185	18,7*	2,8
10 ciudades	630	581	8,5*	0,4	476	392	21,3*	1,1

* Variación estadísticamente significativa.

p.p.: Puntos porcentuales.

Notas: • 13 ciudades y áreas metropolitanas incluye Bogotá D.C., Medellín A.M., Cali A.M., Barranquilla A.M., Bucaramanga A.M., Manizales A.M., Pereira A.M., Cúcuta A.M., Pasto, Ibagué, Montería, Cartagena y Villavicencio.

• 10 ciudades incluye Tunja, Florencia, Popayán, Valledupar, Quibdó, Neiva, Riohacha, Santa Marta, Armenia y Sincelejo.

• Los datos de las poblaciones están en miles de personas.

• Por efecto de redondeo, la suma de las contribuciones puede diferir del total.

• Datos expandidos con proyecciones de población elaboradas con base en los resultados del Censo Nacional de Población y Vivienda 2018.

Fuente: DANE, GEIH.

Miles de horas trabajadas a la semana por la población ocupada

Total nacional

Enero 2021 – abril 2022

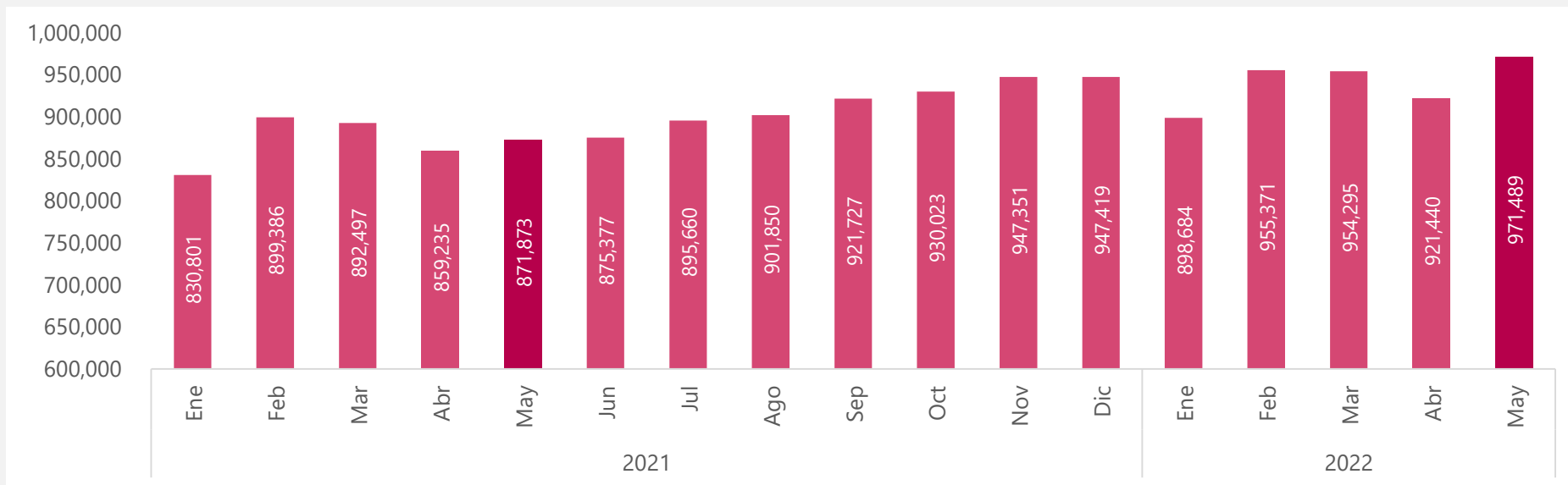

*Nota: • Datos expandidos con proyecciones de población elaboradas con base en los resultados del Censo Nacional de Población y Vivienda 2018.

Fuente: DANE, GEIH.

Población ocupada según sexo y rangos de edad

Mayo (2022-2021)

Sexo y rangos de edad		Total nacional		
		Mayo 2022	Mayo 2021	Variación absoluta
Población ocupada		22.185	19.989	+2.196*
Total	15 a 24 años	2.864	2.582	+282*
	25 a 54 años	15.482	14.005	+1.478*
	De 55 años y más	3.838	3.402	+436*
Hombre	Total hombres	13.157	12.138	+1.019*
	15 a 24 años	1.758	1.617	+141*
	25 a 54 años	8.887	8.282	+605*
	De 55 años y más	2.512	2.239	+273*
Mujer	Total mujeres	9.027	7.850	+1.177*
	15 a 24 años	1.106	965	+141*
	25 a 54 años	6.595	5.722	+873*
	De 55 años y más	1.327	1.163	+163*

* Variación estadísticamente significativa.

Notas: • Los datos de las poblaciones están en miles de personas.

• Por efecto de redondeo, la suma de las variaciones absolutas puede diferir del total.

• Datos expandidos con proyecciones de población elaboradas con base en los resultados del Censo Nacional de Población y Vivienda 2018.

Fuente: DANE, GEIH.

Población ocupada según sexo y rangos de edad

Mayo (2022-2021)

Sexo y rangos de edad		13 ciudades y A.M.		
		Mayo 2022	Mayo 2021	Variación absoluta
Población ocupada		10.352	9.369	+984*
Total	15 a 24 años	1.148	1.024	+123*
	25 a 54 años	7.559	6.868	+691*
	De 55 años y más	1.646	1.477	+169*
Hombre	Total hombres	5.754	5.264	+490*
	15 a 24 años	651	575	+76*
	25 a 54 años	4.069	3.766	+303*
	De 55 años y más	1.034	924	+111*
Mujer	Total mujeres	4.598	4.104	+494*
	15 a 24 años	496	449	+47
	25 a 54 años	3.490	3.102	+388*
	De 55 años y más	612	553	+59*

* Variación estadísticamente significativa.

Notas: • 13 ciudades y áreas metropolitanas incluye Bogotá D.C., Medellín A.M., Cali A.M., Barranquilla A.M., Bucaramanga A.M., Manizales A.M., Pereira A.M., Cúcuta A.M., Pasto, Ibagué, Montería, Cartagena y Villavicencio.

- Los datos de las poblaciones están en miles de personas.
- Por efecto de redondeo, la suma de las variaciones absolutas puede diferir del total.
- Datos expandidos con proyecciones de población elaboradas con base en los resultados del Censo Nacional de Población y Vivienda 2018.

Fuente: DANE, GEIH.

Población ocupada según nivel educativo

Mayo (2022-2021)

Nivel educativo	Total nacional			
	Mayo 2022	Mayo 2021	Variación porcentual	Contribución en p.p.
Población ocupada	22.185	19.989	11,0*	
Básica primaria	4.039	3.639	11,0*	2,0
Básica secundaria	7.333	6.946	5,6*	1,9
Técnica profesional	1.817	1.493	21,7*	1,6
Universitaria	2.903	2.599	11,7*	1,5
Educación media*	1.236	957	29,1*	1,4
Ninguno	2.804	2.607	7,6*	1,0
Posgrado	1.129	944	19,6*	0,9
Tecnológica	920	770	19,5*	0,8

* Variación estadísticamente significativa.

p.p.: Puntos porcentuales.

Notas: • Educación media* incluye media académica, media técnica y normalista.

• Las categorías de educación son elaboradas a partir de la Clasificación Internacional Normalizada de la Educación adaptada para Colombia (CINE – 2011 A.C.). Esta es un sistema de referencia internacional que configura un marco estandarizado para las estadísticas educativas.

• Los datos de las poblaciones están en miles de personas.

• Por efecto de redondeo y la no inclusión de la categoría "No informa / no determinado", la suma de las poblaciones y contribuciones puede diferir del total

• Datos expandidos con proyecciones de población elaboradas con base en los resultados del Censo Nacional de Población y Vivienda 2018.

Fuente: DANE, GEIH.

Población ocupada según nivel educativo

Mayo (2022-2021)

Nivel educativo	13 ciudades y A.M.			
	Mayo 2022	Mayo 2021	Variación porcentual	Contribución en p.p.
Población ocupada	10.352	9.369	10,5*	
Universitaria	1.983	1.798	10,3*	2,0
Básica secundaria	3.427	3.254	5,3	1,8
Educación media*	653	486	34,2*	1,8
Básica primaria	1.358	1.232	10,2*	1,3
Técnica profesional	1.015	891	13,9*	1,3
Tecnológica	639	527	21,1*	1,2
Posgrado	803	713	12,6	1,0
Ninguno	474	443	6,9	0,3

* Variación estadísticamente significativa.

Notas: • Educación media* incluye media académica, media técnica y normalista.

- Las categorías de educación son elaboradas a partir de la Clasificación Internacional Normalizada de la Educación adaptada para Colombia (CINE – 2011 A.C.). Esta es un sistema de referencia internacional que configura un marco estandarizado para las estadísticas educativas.
- 13 ciudades y áreas metropolitanas incluye Bogotá D.C., Medellín A.M., Cali A.M., Barranquilla A.M., Bucaramanga A.M., Manizales A.M., Pereira A.M., Cúcuta A.M., Pasto, Ibagué, Montería, Cartagena y Villavicencio.
- Los datos de las poblaciones están en miles de personas.
- Por efecto de redondeo, la suma de las variaciones absolutas puede diferir del total.
- Datos expandidos con proyecciones de población elaboradas con base en los resultados del Censo Nacional de Población y Vivienda 2018.

Fuente: DANE, GEIH.

Población ocupada según rama de actividad económica

Mayo (2022-2021)

Rama de actividad	Total nacional				
	Mayo 2022	Mayo 2021	Distribución (%)	Variación absoluta	Contribución en p.p.
Población ocupada	22.185	19.989	100,0	+2.196*	
Actividades artísticas, entretenimiento, recreación y otras actividades de servicios	1.958	1.561	8,8	+396*	2,0
Agricultura, ganadería, caza, silvicultura y pesca	3.550	3.208	16,0	+342*	1,7
Transporte y almacenamiento	1.659	1.346	7,5	+314*	1,6
Administración pública y defensa, educación y atención de la salud humana	2.855	2.644	12,9	+211*	1,1
Comercio y reparación de vehículos	3.774	3.582	17,0	+192*	1,0
Alojamiento y servicios de comida	1.400	1.222	6,3	+179*	0,9
Construcción	1.514	1.364	6,8	+150*	0,8
Actividades profesionales, científicas, técnicas y de servicios administrativos	1.726	1.617	7,8	+109	0,5
Industrias manufactureras	2.198	2.096	9,9	+102	0,5
Actividades financieras y de seguros	444	363	2,0	+81*	0,4
Suministro de electricidad, gas, agua y gestión de desechos^	525	460	2,4	+65	0,3
Actividades inmobiliarias	228	197	1,0	+31	0,2
Información y comunicaciones	338	317	1,5	+21	0,1

* Variación estadísticamente significativa.

Suministro de electricidad, gas, agua y gestión de desechos^ incluye la rama de Explotación de minas y canteras.

p.p.: Puntos porcentuales.

Notas: • Por efecto de redondeo y la no inclusión de la categoría "No informa", las sumas de las poblaciones, distribuciones, variaciones absolutas y contribuciones pueden diferir del total.

• Datos expandidos con proyecciones de población elaboradas con base en los resultados del Censo Nacional de Población y Vivienda 2018.

• Los datos de las poblaciones están en miles de personas.

Fuente: DANE, GEIH.

Población ocupada según sexo y rama de actividad económica

Mayo (2022-2021)

Rama de actividad	Total nacional									
	Hombres					Mujeres				
	Mayo 2022	Mayo 2021	Distribución (%)	Variación absoluta	Contribución en p.p.	Mayo 2022	Mayo 2021	Distribución (%)	Variación absoluta	Contribución en p.p.
Población ocupada	13.157	12.138	100,0	+1.019*		9.027	7.850	100,0	+1.177*	
Actividades artísticas, entretenimiento, recreación y otras actividades de servicios	674	603	5,1	+70	0,6	1.284	958	14,2	+326*	4,2
Administración pública y defensa, educación y atención de la salud humana	1.119	1.096	8,5	+23	0,2	1.736	1.548	19,2	+188*	2,4
Agricultura, ganadería, caza, silvicultura y pesca	2.832	2.673	21,5	+159	1,3	718	535	8,0	+183*	2,3
Alojamiento y servicios de comida	483	455	3,7	+28	0,2	918	767	10,2	+151*	1,9
Comercio y reparación de vehículos	2.066	2.006	15,7	+60	0,5	1.708	1.576	18,9	+132*	1,7
Actividades profesionales, científicas, técnicas y de servicios administrativos	801	812	6,1	-10	-0,1	925	806	10,2	+119*	1,5
Actividades financieras y de seguros	184	155	1,4	+28	0,2	260	207	2,9	+53*	0,7
Industrias manufactureras	1.267	1.211	9,6	+55	0,5	932	885	10,3	+46	0,6
Construcción	1.414	1.289	10,7	+125*	1,0	100	75	1,1	+25	0,3
Transporte y almacenamiento	1.518	1.213	11,5	+305*	2,5	142	133	1,6	+9	0,1
Suministro de electricidad, gas, agua y gestión de desechos [^]	411	337	3,1	+75*	0,6	114	124	1,3	-10	-0,1
Actividades inmobiliarias	141	92	1,1	+49*	0,4	87	105	1,0	-18	-0,2
Información y comunicaciones	239	190	1,8	+49	0,4	99	127	1,1	-28	-0,4

* Variación estadísticamente significativa.

Suministro de electricidad, gas, agua y gestión de desechos[^] incluye la rama de Explotación de minas y canteras.

p.p.: Puntos porcentuales.

Notas: • • Por efecto de redondeo y la no inclusión de la categoría "No informa", las sumas de las poblaciones, distribuciones, variaciones absolutas y contribuciones pueden diferir del total.

• Datos expandidos con proyecciones de población elaboradas con base en los resultados del Censo Nacional de Población y Vivienda 2018.

• Los datos de las poblaciones están en miles de personas.

Fuente: DANE, GEIH.

Población ocupada según rama de actividad económica

Mayo (2022-2021)

Rama de actividad	13 ciudades y A.M.				
	Mayo 2022	Mayo 2021	Distribución (%)	Variación absoluta	Contribución en p.p.
Población ocupada	10.352	9.369	100,0	+984*	
Transporte y almacenamiento	874	679	8,4	+194*	2,1
Actividades artísticas, entretenimiento, recreación y otras actividades de servicios	958	766	9,3	+192*	2,1
Construcción	738	591	7,1	+147*	1,6
Administración pública y defensa, educación y atención de la salud humana	1.648	1.521	15,9	+127	1,4
Actividades profesionales, científicas, técnicas y de servicios administrativos	1.222	1.124	11,8	+98	1,0
Alojamiento y servicios de comida	690	600	6,7	+89	1,0
Industrias manufactureras	1.237	1.177	11,9	+60	0,6
Actividades inmobiliarias	161	116	1,6	+45*	0,5
Información y comunicaciones	271	258	2,6	+13	0,1
Otras ramas [^]	256	249	2,5	+7	0,1
Actividades financieras y de seguros	292	287	2,8	+5	0,1
Comercio y reparación de vehículos	1.993	1.991	19,2	+2	0,0

* Variación estadísticamente significativa.

Otras ramas[^]: Agricultura, pesca, ganadería, caza y silvicultura; Explotación de minas y canteras; Suministro de electricidad, gas, agua y gestión de desechos.

p.p.: Puntos porcentuales.

Notas: • 13 ciudades y áreas metropolitanas incluye Bogotá D.C., Medellín A.M., Cali A.M., Barranquilla A.M., Bucaramanga A.M., Manizales A.M., Pereira A.M., Cúcuta A.M., Pasto, Ibagué, Montería, Cartagena y Villavicencio.

• Por efecto de redondeo y la no inclusión de la categoría "No informa", las sumas de las poblaciones, distribuciones, variaciones absolutas y contribuciones pueden diferir del total.

• Datos expandidos con proyecciones de población elaboradas con base en los resultados del Censo Nacional de Población y Vivienda 2018.

• Los datos de las poblaciones están en miles de personas.

Fuente: DANE, GEIH.

Población ocupada según posición ocupacional

Mayo (2022-2021)

Posición ocupacional	Total nacional				
	Mayo 2022	Mayo 2021	Distribución (%)	Variación absoluta	Contribución en p.p.
Población ocupada	22.185	19.989	100,0	+2.196*	
Empleado particular	9.347	8.181	42,1	+1.166*	5,8
Trabajador por cuenta propia	9.299	8.593	41,9	+706*	3,5
Empleado doméstico	696	457	3,1	+239*	1,2
Patrón o empleador	646	455	2,9	+192*	1,0
Trabajador sin remuneración	429	400	1,9	+29	0,1
Jornalero o peon	729	725	3,3	+4	0,0
Empleado del gobierno	1.020	1.133	4,6	-113	-0,6

* Variación estadísticamente significativa.

p.p.: Puntos porcentuales.

Notas: • Por efecto de redondeo y la no inclusión de la categoría "Otro", la sumas de las distribuciones, variaciones absolutas y contribuciones pueden diferir del total.

• Datos expandidos con proyecciones de población elaboradas con base en los resultados del Censo Nacional de Población y Vivienda 2018.

• Los datos de las poblaciones están en miles de personas.

Fuente: DANE, GEIH.

Población ocupada según sexo y posición ocupacional

Mayo (2022-2021)

Posición ocupacional	Total nacional									
	Hombres					Mujeres				
	Mayo 2022	Mayo 2021	Distribución (%)	Variación absoluta	Contribución en p.p.	Mayo 2022	Mayo 2021	Distribución (%)	Variación absoluta	Contribución en p.p.
Población ocupada	13.157	12.138	100,0	+1.019*		9.027	7.850	100,0	+1.177*	
Empleado particular	5.458	4.719	41,5	+740*	6,1	3.889	3.462	43,1	+427*	5,4
Trabajador por cuenta propia	5.875	5.571	44,7	+304*	2,5	3.424	3.022	37,9	+402*	5,1
Empleado doméstico	49	33	0,4	+16	0,1	647	425	7,2	+223*	2,8
Patrón o empleador	458	335	3,5	+123*	1,0	188	120	2,1	+69*	0,9
Trabajador sin remuneración	149	158	1,1	-9	-0,1	280	242	3,1	+38	0,5
Empleado del gobierno	492	622	3,7	-130*	-1,1	528	511	5,8	+17	0,2
Jornalero o peon	670	677	5,1	-8	-0,1	59	48	0,7	+12	0,1

* Variación estadísticamente significativa.

p.p.: Puntos porcentuales.

Notas: • Por efecto de redondeo y la no inclusión de la categoría "Otro", la sumas de las distribuciones, variaciones absolutas y contribuciones pueden diferir del total.

• Datos expandidos con proyecciones de población elaboradas con base en los resultados del Censo Nacional de Población y Vivienda 2018.

• Los datos de las poblaciones están en miles de personas.

Fuente: DANE, GEIH.

Población ocupada según posición ocupacional

Mayo (2022-2021)

Posición ocupacional	13 ciudades y A.M.				
	Mayo 2022	Mayo 2021	Distribución (%)	Variación absoluta	Contribución en p.p.
Población ocupada	10.352	9.369	100,0	+984*	
Empleado particular[^]	5.378	4.877	52,0	+501*	5,4
Trabajador por cuenta propia	3.700	3.396	35,7	+304*	3,2
Patrón o empleador	343	214	3,3	+129*	1,4
Empleado doméstico	292	204	2,8	+89*	0,9
Trabajador sin remuneración	83	72	0,8	+10	0,1
Empleado del gobierno	543	585	5,2	-42	-0,4

* Variación estadísticamente significativa.

p.p.: Puntos porcentuales.

Empleado particular[^] incluye a Jornalero o peón.

Notas: • 13 ciudades y áreas metropolitanas incluye Bogotá D.C., Medellín A.M., Cali A.M., Barranquilla A.M., Bucaramanga A.M., Manizales A.M., Pereira A.M., Cúcuta A.M., Pasto, Ibagué, Montería, Cartagena y Villavicencio.

• Por efecto de redondeo y la no inclusión de la categoría "Otro", las sumas de las distribuciones, variaciones absolutas y contribuciones pueden diferir del total.

• Datos expandidos con proyecciones de población elaboradas con base en los resultados del Censo Nacional de Población y Vivienda 2018.

• Los datos de las poblaciones están en miles de personas.

Fuente: DANE, GEIH.

Población desocupada según dominio geográfico

Mayo (2022-2021)

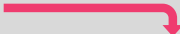
Desocupados	Total nacional			
	Mayo 2022	Mayo 2021	Variación porcentual	Contribución en p.p.
Total nacional	2.644	3.584	-26,2*	
13 ciudades y A.M.	1.283	1.857	-30,9*	-16,0
Otras cabeceras	825	1.006	-18,0*	-5,0
Centros poblados y rural disperso	364	496	-26,6*	-3,7
10 ciudades	172	225	-23,6*	-1,5

* Variación estadísticamente significativa.

p.p.: Puntos porcentuales.

Notas: • 13 ciudades y áreas metropolitanas incluye Bogotá D.C., Medellín A.M., Cali A.M., Barranquilla A.M., Bucaramanga A.M., Manizales A.M., Pereira A.M., Cúcuta A.M., Pasto, Ibagué, Montería, Cartagena y Villavicencio.

• 10 ciudades incluye Tunja, Florencia, Popayán, Valledupar, Quibdó, Neiva, Riohacha, Santa Marta, Armenia y Sincelejo.

• Los datos de las poblaciones están en miles de personas.

• Por efecto de redondeo, la suma de las contribuciones puede diferir del total.

• Datos expandidos con proyecciones de población elaboradas con base en los resultados del Censo Nacional de Población y Vivienda 2018.

Fuente: DANE, GEIH.

Población desocupada según sexo y dominio geográfico

Mayo (2022-2021)

Desocupados	Total nacional							
	Hombres				Mujeres			
	Mayo 2022	Mayo 2021	Variación porcentual	Contribución en p.p.	Mayo 2022	Mayo 2021	Variación porcentual	Contribución en p.p.
Total nacional	1.214	1.763	-31,1*		1.430	1.821	-21,5*	
13 ciudades y A.M.	574	890	-35,5*	-17,9	708	967	-26,7*	-14,2
Centros poblados y rural disperso	178	245	-27,2*	-3,8	186	251	-26,1*	-3,6
Otras cabeceras	381	524	-27,4*	-8,1	445	482	-7,7	-2,0
10 ciudades	81	104	-22,2*	-1,3	91	121	-24,7*	-1,6

p.p.: Puntos porcentuales.

Notas: • 13 ciudades y áreas metropolitanas incluye Bogotá D.C., Medellín A.M., Cali A.M., Barranquilla A.M., Bucaramanga A.M., Manizales A.M., Pereira A.M., Cúcuta A.M., Pasto, Ibagué, Montería, Cartagena y Villavicencio.

- 10 ciudades incluye Tunja, Florencia, Popayán, Valledupar, Quibdó, Neiva, Riohacha, Santa Marta, Armenia y Sincelejo.
- Los datos de las poblaciones están en miles de personas.
- Por efecto de redondeo, la suma de las contribuciones puede diferir del total.
- Datos expandidos con proyecciones de población elaboradas con base en los resultados del Censo Nacional de Población y Vivienda 2018.

Fuente: DANE, GEIH.

Población desocupada según sexo y rangos de edad

Mayo (2022-2021)

Sexo y rangos de edad		Total nacional		
		Mayo 2022	Mayo 2021	Variación absoluta
Población desocupada		2.644	3.584	-940*
Total	15 a 24 años	739	949	-210*
	25 a 54 años	1.627	2.307	-680*
	De 55 años y más	278	328	-50*
Hombre	Total hombres	1.214	1.763	-549*
	15 a 24 años	357	485	-129*
	25 a 54 años	661	1.058	-397*
	De 55 años y más	196	220	-23
Mujer	Total mujeres	1.430	1.821	-391*
	15 a 24 años	383	464	-81*
	25 a 54 años	966	1.248	-283*
	De 55 años y más	82	109	-27*

* Variación estadísticamente significativa.

• Los datos de las poblaciones están en miles de personas.

• Por efecto de redondeo, la suma de las variaciones absolutas puede diferir del total.

• Datos expandidos con proyecciones de población elaboradas con base en los resultados del Censo Nacional de Población y Vivienda 2018.

Fuente: DANE, GEIH.

Población desocupada según sexo y rangos de edad

Mayo (2022-2021)

Sexo y rangos de edad	13 ciudades y A.M.			
	Mayo 2022	Mayo 2021	Variación absoluta	
Población desocupada	1.283	1.857	-574*	
Total	15 a 24 años	334	482	-148*
	25 a 54 años	782	1.199	-417*
	De 55 años y más	167	176	-9
Hombre	Total hombres	574	890	-316*
	15 a 24 años	138	251	-113*
	25 a 54 años	318	525	-208*
	De 55 años y más	119	114	+5
Mujer	Total mujeres	708	967	-258*
	15 a 24 años	197	232	-35
	25 a 54 años	464	673	-209*
	De 55 años y más	48	62	-14

* Variación estadísticamente significativa.

Notas: • 13 ciudades y áreas metropolitanas incluye Bogotá D.C., Medellín A.M., Cali A.M., Barranquilla A.M., Bucaramanga A.M., Manizales A.M., Pereira A.M., Cúcuta A.M., Pasto, Ibagué, Montería, Cartagena y Villavicencio.

• Los datos de las poblaciones están en miles de personas.

• Por efecto de redondeo, la suma de las variaciones absolutas puede diferir del total.

• Datos expandidos con proyecciones de población elaboradas con base en los resultados del Censo Nacional de Población y Vivienda 2018.

Fuente: DANE, GEIH.

Población desocupada según nivel educativo

Mayo (2022-2021)

Nivel educativo	Total nacional			
	Mayo 2022	Mayo 2021	Variación porcentual	Contribución en p.p.
Población desocupada	2.644	3.584	-26,2*	
Básica secundaria	1.080	1.521	-29,0*	-12,3
Básica primaria	417	581	-28,2*	-4,6
Universitaria	295	386	-23,6*	-2,5
Ninguno	173	240	-28,1*	-1,9
Educación media*	243	300	-19,0*	-1,6
Técnica profesional	276	326	-15,4*	-1,4
Tecnológica	117	167	-29,6*	-1,4
Posgrado	35	54	-35,8*	-0,5

* Variación estadísticamente significativa.

p.p.: Puntos porcentuales.

Notas: • Educación media* incluye media académica, media técnica y normalista.

• Las categorías de educación son elaboradas a partir de la Clasificación Internacional Normalizada de la Educación adaptada para Colombia (CINE – 2011 A.C.). Esta es un sistema de referencia internacional que configura un marco estandarizado para las estadísticas educativas.

• Los datos de las poblaciones están en miles de personas.

• Por efecto de redondeo y la no inclusión de la categoría "No informa / no determinado", la suma de las poblaciones y contribuciones puede diferir del total

• Datos expandidos con proyecciones de población elaboradas con base en los resultados del Censo Nacional de Población y Vivienda 2018.

Fuente: DANE, GEIH.

Población desocupada según nivel educativo

Mayo (2022-2021)

Nivel educativo	13 ciudades y A.M.			
	Mayo 2022	Mayo 2021	Variación porcentual	Contribución en p.p.
Población desocupada	1.283	1.857	-30,9*	
Básica secundaria	535	794	-32,7*	-14,0
Básica primaria	185	278	-33,3*	-5,0
Universitaria	163	240	-32,2*	-4,2
Tecnológica	57	103	-44,9*	-2,5
Ninguno	49	83	-41,0*	-1,8
Educación media*	116	144	-19,3*	-1,5
Posgrado	21	40	-47,4*	-1,0
Técnica profesional	151	170	-11,3	-1,0

* Variación estadísticamente significativa.

p.p.: Puntos porcentuales.

Educación media* incluye la educación normalista.

Notas: • 13 ciudades y áreas metropolitanas incluye Bogotá D.C., Medellín A.M., Cali A.M., Barranquilla A.M., Bucaramanga A.M., Manizales A.M., Pereira A.M., Cúcuta A.M., Pasto, Ibagué, Montería, Cartagena y Villavicencio.

- Las categorías de educación son elaboradas a partir de la Clasificación Internacional Normalizada de la Educación adaptada para Colombia (CINE – 2011 A.C.). Esta es un sistema de referencia internacional que configura un marco estandarizado para las estadísticas educativas.
- Los datos de las poblaciones están en miles de personas.
- Por efecto de redondeo y la no inclusión de la categoría “No informa / no determinado”, la suma de las poblaciones y contribuciones puede diferir del total
- Datos expandidos con proyecciones de población elaboradas con base en los resultados del Censo Nacional de Población y Vivienda 2018.

Fuente: DANE, GEIH.

Población desocupada cesante según rama de actividad

Mayo (2022-2021)

Rama de actividad	Total nacional				
	Mayo 2022	Mayo 2021	Distribución (%)	Variación absoluta	Contribución en p.p.
Población desocupada cesante	2.274	2.877	100,0	-603*	
Comercio y reparación de vehículos	395	526	17,4	-131*	-4,6
Industrias manufactureras	201	310	8,9	-109*	-3,8
Alojamiento y servicios de comida	222	299	9,8	-77*	-2,7
Transporte y almacenamiento	89	163	3,9	-74	-2,6
Actividades profesionales, científicas, técnicas y de servicios administrativos	181	251	8,0	-70*	-2,4
Construcción	291	348	12,8	-57*	-2,0
Administración pública y defensa, educación y atención de la salud humana	303	337	13,3	-34	-1,2
Agricultura, ganadería, caza, silvicultura y pesca	184	212	8,1	-29	-1,0
Otras ramas*	127	154	5,6	-27	-0,9
Actividades artísticas, entretenimiento, recreación y otras actividades de servicios	278	275	12,2	+3	0,1

* Variación estadísticamente significativa.

Otras ramas*: Explotación de minas y canteras; Suministro de electricidad, gas, agua y gestión de desechos; Información y comunicaciones; Actividades financieras y de seguros; Actividades inmobiliarias.

p.p.: Puntos porcentuales.

- Por efecto de redondeo y la no inclusión de la categoría "No informa", las sumas de las poblaciones, distribuciones, variaciones absolutas y contribuciones pueden diferir del total.
- Datos expandidos con proyecciones de población elaboradas con base en los resultados del Censo Nacional de Población y Vivienda 2018.
- Los datos de las poblaciones están en miles de personas.

Fuente: DANE, GEIH.

Población desocupada cesante según sexo y rama de actividad

Mayo (2022-2021)

Rama de actividad	Total nacional									
	Hombres					Mujeres				
	Mayo 2022	Mayo 2021	Distribución (%)	Variación absoluta	Contribución en p.p.	Mayo 2022	Mayo 2021	Distribución (%)	Variación absoluta	Contribución en p.p.
Población desocupada cesante	1,059	1,423	100,0	-364*		1,215	1,454	100,0	-238*	
Comercio y reparación de vehículos	165	236	15,6	-71*	-5,0	229	290	18,9	-60*	-4,2
Alojamiento y servicios de comida	51	81	4,8	-30*	-2,1	171	218	14,1	-47*	-3,3
Actividades profesionales, científicas, técnicas y de servicios administrativos	66	95	6,2	-29*	-2,0	115	156	9,5	-41*	-2,8
Industrias manufactureras	92	164	8,7	-72*	-5,1	109	146	9,0	-37*	-2,5
Transporte y almacenamiento	74	125	7,0	-50	-3,5	15	38	1,2	-23	-1,6
Administración pública y defensa, educación y atención de la salud humana	96	109	9,0	-13	-0,9	207	228	17,0	-21	-1,4
Otras ramas*	80	92	7,5	-13*	-0,9	48	62	3,9	-14*	-0,9
Agricultura, ganadería, caza, silvicultura y pesca	125	146	11,8	-21	-1,5	59	66	4,8	-7	-0,5
Construcción	264	323	25,0	-59*	-4,1	27	24	2,2	+2	0,1
Actividades artísticas, entretenimiento, recreación y otras actividades de servicios	42	51	4,0	-9	-0,6	236	224	19,4	+12	0,8

* Variación estadísticamente significativa.

Otras ramas*: Explotación de minas y canteras; Suministro de electricidad, gas, agua y gestión de desechos; Información y comunicaciones; Actividades financieras y de seguros; Actividades inmobiliarias.
p.p.: Puntos porcentuales.

- Por efecto de redondeo y la no inclusión de la categoría "No informa", las sumas de las poblaciones, distribuciones, variaciones absolutas y contribuciones pueden diferir del total.
- Datos expandidos con proyecciones de población elaboradas con base en los resultados del Censo Nacional de Población y Vivienda 2018.
- Los datos de las poblaciones están en miles de personas.

Fuente: DANE, GEIH.

Población desocupada cesante según rama de actividad

Mayo (2022-2021)

Rama de actividad	13 ciudades y A.M.				
	Mayo 2022	Mayo 2021	Distribución (%)	Variación absoluta	Contribución en p.p.
Población desocupada cesante	1.115	1.504	100,0	-389*	
Comercio y reparación de vehículos	210	329	18,8	-119*	-7,9
Industrias manufactureras	120	204	10,8	-84*	-5,6
Alojamiento y servicios de comida	112	171	10,0	-59*	-3,9
Transporte y almacenamiento	46	94	4,1	-48	-3,2
Actividades profesionales, científicas, técnicas y de servicios administrativos	109	153	9,8	-44*	-2,9
Construcción	149	170	13,4	-21	-1,4
Otras ramas*	64	83	5,8	-19*	-1,3
Administración pública y defensa, educación y atención de la salud humana	160	169	14,3	-9	-0,6
Actividades artísticas, entretenimiento, recreación y otras actividades de servicios	125	121	11,2	+4	0,3
Agricultura, ganadería, caza, silvicultura y pesca	19	8	1,7	+11	0,7

Otras ramas*: Explotación de minas y canteras; Suministro de electricidad, gas, agua y gestión de desechos; Información y comunicaciones; Actividades financieras y de seguros; Actividades inmobiliarias.

p.p.: Puntos porcentuales.

Notas: • 13 ciudades y áreas metropolitanas incluye Bogotá D.C., Medellín A.M., Cali A.M., Barranquilla A.M., Bucaramanga A.M., Manizales A.M., Pereira A.M., Cúcuta A.M., Pasto, Ibagué, Montería, Cartagena y Villavicencio.

- Por efecto de redondeo y la no inclusión de la categoría "No informa", las sumas de las poblaciones, distribuciones, variaciones absolutas y contribuciones pueden diferir del total.
- Datos expandidos con proyecciones de población elaboradas con base en los resultados del Censo Nacional de Población y Vivienda 2018.
- Los datos de las poblaciones están en miles de personas.

Fuente: DANE, GEIH.

Población desocupada cesante según posición ocupacional

Mayo (2022-2021)

Posición ocupacional	Total nacional				
	Mayo 2022	Mayo 2021	Distribución (%)	Variación absoluta	Contribución en p.p.
Población desocupada cesante	2.274	2.877	100,0	-603*	
Empleado particular	1.351	1.867	59,4	-516*	-17,9
Otras posiciones ocupacionales°	162	204	7,1	-42*	-1,5
Trabajador por cuenta propia	615	648	27,0	-33	-1,2
Empleado doméstico	146	153	6,4	-7	-0,3

Otras posiciones ocupacionales°: Empleado del gobierno, Patrón o empleador, Trabajador sin remuneración y Jornalero o peón

- Los datos de las poblaciones están en miles de personas.
- Por efecto de redondeo y la no inclusión de la categoría "Otro", la sumas de las distribuciones, variaciones absolutas y contribuciones pueden diferir del total.
- Datos expandidos con proyecciones de población elaboradas con base en los resultados del Censo Nacional de Población y Vivienda 2018.

Fuente: DANE, GEIH.

Población desocupada cesante según sexo y posición ocupacional

Mayo (2022-2021)

Posición ocupacional	Total nacional									
	Hombres					Mujeres				
	Mayo 2022	Mayo 2021	Distribución (%)	Variación absoluta	Contribución en p.p.	Mayo 2022	Mayo 2021	Distribución (%)	Variación absoluta	Contribución (%)
Población desocupada cesante	1.059	1.423	100,0	-364*		1.215	1.454	100,0	-238*	
Empleado particular	613	892	57,9	-279*	-19,6	738	975	60,8	-237*	-16,3
Otras posiciones ocupacionales°	96	113	9,1	-17	-1,2	66	91	5,4	-25	-1,7
Empleado doméstico	2	0	0,1	+1	0,1	144	153	11,9	-9	-0,6
Trabajador por cuenta propia	348	417	32,9	-68*	-4,8	266	231	21,9	+35	2,4

Otras posiciones ocupacionales°: Empleado del gobierno, Patrón o empleador, Trabajador sin remuneración y Jornalero o peón

- Los datos de las poblaciones están en miles de personas.
- Por efecto de redondeo y la no inclusión de la categoría "Otro", la sumas de las distribuciones, variaciones absolutas y contribuciones pueden diferir del total.
- Datos expandidos con proyecciones de población elaboradas con base en los resultados del Censo Nacional de Población y Vivienda 2018.

Fuente: DANE, GEIH.

Población desocupada cesante según posición ocupacional

Mayo (2022-2021)

Posición ocupacional	13 ciudades y A.M.				
	Mayo 2022	Mayo 2021	Distribución (%)	Variación absoluta	Contribución en p.p.
Población desocupada cesante	1.115	1.504	100,0	-389*	
Empleado particular	725	1.061	65,0	-337*	-22,4
Trabajador por cuenta propia	284	324	25,5	-39	-2,6
Otras posiciones ocupacionales°	52	62	4,7	-9	-0,6
Empleado doméstico	54	55	4,8	-2	-0,1

Otras posiciones ocupacionales°: Empleado del gobierno, Patrón o empleador, Trabajador sin remuneración, Trabajador sin remuneración en empresas de otros hogares, y Jornalero o peón

Notas: • 13 ciudades y áreas metropolitanas incluye Bogotá D.C., Medellín A.M., Cali A.M., Barranquilla A.M., Bucaramanga A.M., Manizales A.M., Pereira A.M., Cúcuta A.M., Pasto, Ibagué, Montería, Cartagena y Villavicencio.

• Los datos de las poblaciones están en miles de personas.

• Por efecto de redondeo, la suma de las variaciones absolutas puede diferir del total.

• Datos expandidos con proyecciones de población elaboradas con base en los resultados del Censo Nacional de Población y Vivienda 2018.

Fuente: DANE, GEIH.

Población fuera de la fuerza laboral según dominio geográfico

Mayo (2022-2021)

Población fuera de la fuerza laboral	Total nacional			
	Mayo 2022	Mayo 2021	Variación porcentual	Contribución en p.p.
Total nacional	14.101	14.789	-4,7*	
Otras cabeceras	3.781	4.071	-7,1*	-2,0
Centros poblados y rural disperso	3.256	3.435	-5,2*	-1,2
13 ciudades y A.M.	6.231	6.400	-2,6*	-1,1
10 ciudades	833	882	-5,6*	-0,3

* Variación estadísticamente significativa.

p.p.: Puntos porcentuales.

Notas: • 13 ciudades y áreas metropolitanas incluye Bogotá D.C., Medellín A.M., Cali A.M., Barranquilla A.M., Bucaramanga A.M., Manizales A.M., Pereira A.M., Cúcuta A.M., Pasto, Ibagué, Montería, Cartagena y Villavicencio.

• 10 ciudades incluye Tunja, Florencia, Popayán, Valledupar, Quibdó, Neiva, Riohacha, Santa Marta, Armenia y Sincelejo.

• Los datos de las poblaciones están en miles de personas.

• Por efecto de redondeo, la suma de las contribuciones puede diferir del total.

• Datos expandidos con proyecciones de población elaboradas con base en los resultados del Censo Nacional de Población y Vivienda 2018.

Fuente: DANE, GEIH.

Población fuera de la fuerza laboral según sexo y dominio geográfico

Mayo (2022-2021)

Fuera de la fuerza laboral	Total nacional							
	Hombres				Mujeres			
	Mayo 2022	Mayo 2021	Variación porcentual	Contribución en p.p.	Mayo 2022	Mayo 2021	Variación porcentual	Contribución en p.p.
Total nacional	4.324	4.532	-4,6*		9.777	10.257	-4,7*	
Otras cabeceras	1.209	1.283	-5,8	-1,6	2.572	2.788	-7,7*	-2,1
Centros poblados y rural disperso	821	878	-6,5	-1,3	2.435	2.557	-4,8*	-1,2
13 ciudades y A.M.	2.022	2.087	-3,1	-1,4	4.209	4.313	-2,4	-1,0
10 ciudades	272	284	-4,2*	-0,3	562	599	-6,2*	-0,4

p.p.: Puntos porcentuales.

Notas: • 13 ciudades y áreas metropolitanas incluye Bogotá D.C., Medellín A.M., Cali A.M., Barranquilla A.M., Bucaramanga A.M., Manizales A.M., Pereira A.M., Cúcuta A.M., Pasto, Ibagué, Montería, Cartagena y Villavicencio.

- 10 ciudades incluye Tunja, Florencia, Popayán, Valledupar, Quibdó, Neiva, Riohacha, Santa Marta, Armenia y Sincelejo.
- Los datos de las poblaciones están en miles de personas.
- Por efecto de redondeo, la suma de las contribuciones puede diferir del total.
- Datos expandidos con proyecciones de población elaboradas con base en los resultados del Censo Nacional de Población y Vivienda 2018.

Fuente: DANE, GEIH.

Población fuera de la fuerza laboral según sexo y rangos de edad

Mayo (2022-2021)

Sexo y rangos de edad		Total nacional		
		Mayo 2022	Mayo 2021	Variación absoluta
Población fuera de la fuerza laboral		14.101	14.789	-688*
Total	15 a 24 años	4.528	4.681	-153*
	25 a 54 años	3.753	4.258	-505*
	De 55 años y más	5.820	5.850	-30
Hombre	Total hombres	4.324	4.532	-208*
	15 a 24 años	1.998	2.049	-51
	25 a 54 años	560	614	-54
	De 55 años y más	1.766	1.868	-102*
Mujer	Total mujeres	9.777	10.257	-480*
	15 a 24 años	2.530	2.632	-102*
	25 a 54 años	3.193	3.644	-451*
	De 55 años y más	4.054	3.981	+73

* Variación estadísticamente significativa.

Notas: • Los datos de las poblaciones están en miles de personas.

• Por efecto de redondeo, la suma de las variaciones absolutas puede diferir del total.

• Datos expandidos con proyecciones de población elaboradas con base en los resultados del Censo Nacional de Población y Vivienda 2018.

Fuente: DANE, GEIH.

Población fuera de la fuerza laboral según sexo y rangos de edad

Mayo (2022-2021)

Sexo y rangos de edad		13 ciudades y A.M.		
		Mayo 2022	Mayo 2021	Variación absoluta
Población fuera de la fuerza laboral		6.231	6.400	-169*
Total	15 a 24 años	1.951	1.995	-44
	25 a 54 años	1.423	1.562	-138*
	De 55 años y más	2.856	2.843	+13
Hombre	Total hombres	2.022	2.087	-65
	15 a 24 años	928	925	+3
	25 a 54 años	278	300	-22
	De 55 años y más	815	861	-46
Mujer	Total mujeres	4.209	4.313	-104
	15 a 24 años	1.023	1.070	-47
	25 a 54 años	1.145	1.261	-116*
	De 55 años y más	2.041	1.982	+59*

Notas: • 13 ciudades y áreas metropolitanas incluye Bogotá D.C., Medellín A.M., Cali A.M., Barranquilla A.M., Bucaramanga A.M., Manizales A.M., Pereira A.M., Cúcuta A.M., Pasto, Ibagué, Montería, Cartagena y Villavicencio.

• Los datos de las poblaciones están en miles de personas.

• Por efecto de redondeo, la suma de las variaciones absolutas puede diferir del total.

• Datos expandidos con proyecciones de población elaboradas con base en los resultados del Censo Nacional de Población y Vivienda 2018.

Fuente: DANE, GEIH.

Población fuera de la fuerza laboral según tipo de actividad y sexo

Mayo (2022-2021)

Tipo de actividad y sexo		Total nacional		
		Mayo 2022	Mayo 2021	Variación absoluta
Población fuera de la fuerza laboral		14.101	14.789	-688*
Total	Hombre	4.324	4.532	-208*
	Mujer	9.777	10.257	-480*
	Subtotal	3.477	3.492	-16
Estudiando	Hombre	1.761	1.798	-37
	Mujer	1.716	1.694	+22
	Subtotal	7.893	8.740	-847*
Oficios del hogar	Hombre	981	1.184	-203*
	Mujer	6.912	7.556	-644*
	Subtotal	2.731	2.556	+175*
Otra actividad°	Hombre	1.581	1.549	+33
	Mujer	1.149	1.008	+142*

* Variación estadísticamente significativa.

Otra actividad° incluye las categorías incapacitado permanente para trabajar, rentista, pensionado o jubilado y personas que no les llama la atención o creen que no vale la pena trabajar.

Notas: • Los datos de las poblaciones están en miles de personas.

• Por efecto de redondeo, la suma de las variaciones absolutas puede diferir del total.

• Datos expandidos con proyecciones de población elaboradas con base en los resultados del Censo Nacional de Población y Vivienda 2018.

Fuente: DANE, GEIH.

Participación de la población fuera de la fuerza laboral según tipo de actividad

Enero 2021 – mayo 2022

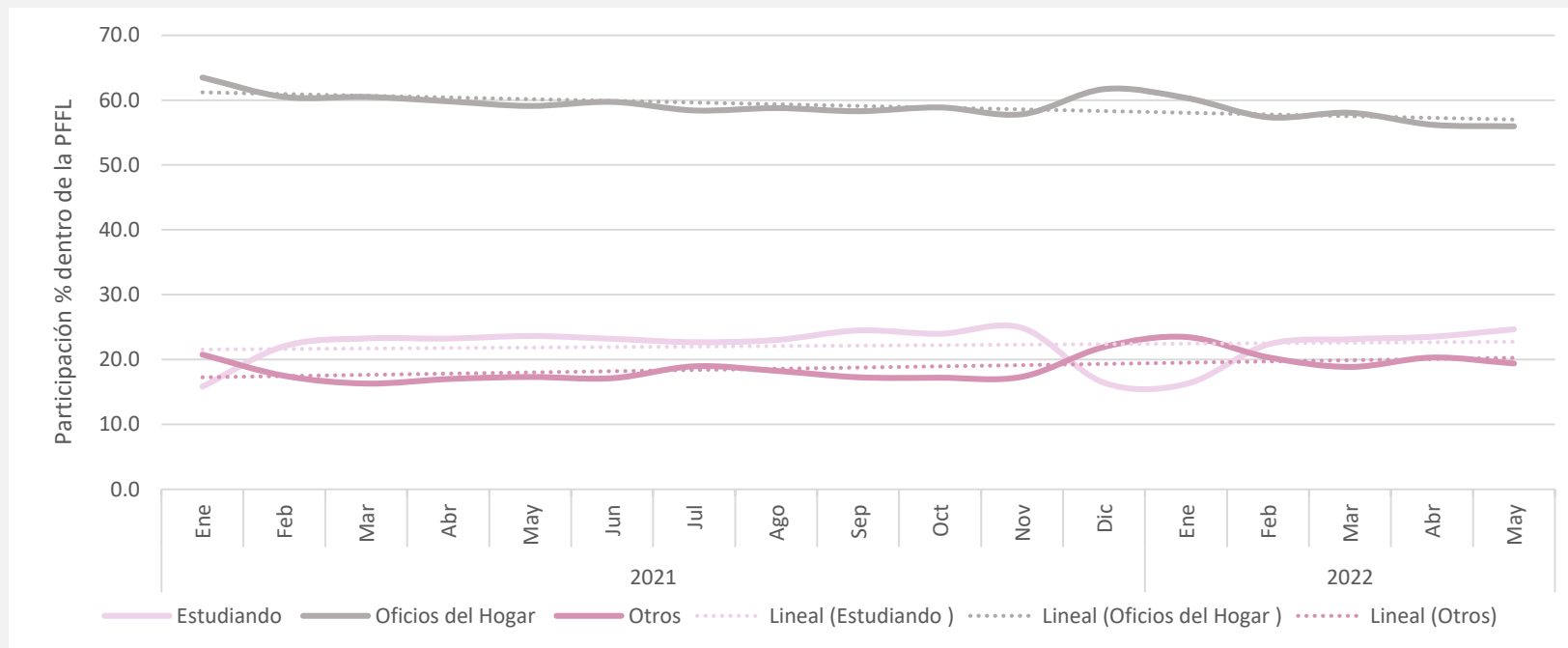

Fuente: DANE, GEIH.

Otros: incapacitado permanente para trabajar, rentista, pensionado, jubilado, personas que no les llama la atención o creen que no vale la pena trabajar

Población fuera de la fuerza laboral según tipo de actividad y sexo

Mayo (2022-2021)

Tipo de actividad y sexo		13 ciudades A.M.		
		Mayo 2022	Mayo 2021	Variación absoluta
Población fuera de la fuerza laboral		6.231	6.400	-169*
Total	Hombre	2.022	2.087	-65
	Mujer	4.209	4.313	-104
Estudiando	Subtotal	1.724	1.657	+66
	Hombre	886	840	+45
	Mujer	838	817	+21
Oficios del hogar	Subtotal	3.222	3.557	-335*
	Hombre	448	554	-106*
	Mujer	2.775	3.004	-229*
Otra actividad°	Subtotal	1.285	1.185	+100*
	Hombre	689	693	-4
	Mujer	596	492	+104*

Otra actividad° incluye las categorías incapacitado permanente para trabajar, rentista, pensionado o jubilado y personas que no les llama la atención o creen que no vale la pena trabajar.

Notas: • 13 ciudades y áreas metropolitanas incluye Bogotá D.C., Medellín A.M., Cali A.M., Barranquilla A.M., Bucaramanga A.M., Manizales A.M., Pereira A.M., Cúcuta A.M., Pasto, Ibagué, Montería, Cartagena y Villavicencio.

• Los datos de las poblaciones están en miles de personas.

• Por efecto de redondeo, la suma de las variaciones absolutas puede diferir del total.

• Datos expandidos con proyecciones de población elaboradas con base en los resultados del Censo Nacional de Población y Vivienda 2018.

Fuente: DANE, GEIH.

Población fuera de la fuerza laboral según nivel educativo

Mayo (2022-2021)

Nivel educativo	Total nacional			
	Mayo 2022	Mayo 2021	Variación porcentual	Contribución en p.p.
Población fuera de la fuerza laboral	14.101	14.789	-4,7*	
Básica secundaria	4.477	5.102	-12,2*	-4,2
Ninguno	2.850	3.043	-6,3*	-1,3
Básica primaria	3.514	3.639	-3,4	-0,8
Tecnológica	214	247	-13,4	-0,2
Universitaria	683	688	-0,6	0,0
Técnica profesional	582	536	8,8	0,3
Posgrado	181	131	38,0	0,3
Educación media*	1.597	1.377	16,0*	1,5

* Variación estadísticamente significativa.

p.p.: Puntos porcentuales.

Notas: • Educación media* incluye media académica, media técnica y normalista.

• Las categorías de educación son elaboradas a partir de la Clasificación Internacional Normalizada de la Educación adaptada para Colombia (CINE – 2011 A.C.). Esta es un sistema de referencia internacional que configura un marco estandarizado para las estadísticas educativas.

• Los datos de las poblaciones están en miles de personas.

• Por efecto de redondeo y la no inclusión de la categoría "No informa / no determinado", la suma de las poblaciones y contribuciones puede diferir del total

• Datos expandidos con proyecciones de población elaboradas con base en los resultados del Censo Nacional de Población y Vivienda 2018.

Fuente: DANE, GEIH.

Población fuera de la fuerza laboral según nivel educativo

Mayo (2022-2021)

Nivel educativo	13 ciudades y A.M.			
	Mayo 2022	Mayo 2021	Variación porcentual	Contribución en p.p.
Población fuera de la fuerza laboral	6.231	6.400	-2,6*	
Básica secundaria	2.077	2.337	-11,1*	-4,1
Básica primaria	1.416	1.544	-8,3*	-2,0
Ninguno	745	836	-10,9*	-1,4
Tecnológica	128	140	-8,6	-0,2
Técnica profesional	328	340	-3,4	-0,2
Universitaria	452	440	2,9	0,2
Posgrado	102	74	38,1	0,4
Educación media*	982	684	43,6*	4,7

* Variación estadísticamente significativa.

p.p.: Puntos porcentuales.

Educación media* incluye la educación normalista.

Notas: • Las categorías de educación son elaboradas a partir de la Clasificación Internacional Normalizada de la Educación adaptada para Colombia (CINE – 2011 A.C.). Esta es un sistema de referencia internacional que configura un marco estandarizado para las estadísticas educativas.

• Los datos de las poblaciones están en miles de personas.

• Por efecto de redondeo y la no inclusión de la categoría "No informa / no determinado", la suma de las poblaciones y contribuciones puede diferir del total

• Datos expandidos con proyecciones de población elaboradas con base en los resultados del Censo Nacional de Población y Vivienda 2018.

Fuente: DANE, GEIH.

Población fuera de la fuerza laboral según tiempo transcurrido desde que trabajó por última vez

Mayo (2022-2021)

Miles de personas	Total nacional			
	Mayo 2022	Mayo 2021	Variación porcentual	Contribución en p.p.
Población fuera de la fuerza laboral que trabajó alguna vez[^]	7.255	6.289	15,4	
Entre 5 años y más	4.107	3.522	16,6	9,3
Entre 2 y menos de 5 años	1.033	636	62,4	6,3
Menos de un año	1.437	1.269	13,2	2,7
Entre 1 y menos de 2 años	678	861	-21,3	-2,9

p.p.: Puntos porcentuales.

[^]La información corresponde a la población fuera de la fuerza laboral que trabajó alguna vez por lo menos durante dos semanas consecutivas.

Notas: • Los datos de las poblaciones están en miles de personas.

• Datos expandidos con proyecciones de población elaboradas con base en los resultados del Censo Nacional de Población y Vivienda 2018.

Fuente: DANE, GEIH.

Población fuera de la fuerza laboral según motivo o razón principal por la que dejó el último trabajo

Mayo (2022-2021)

Miles de personas	Total nacional			
	Mayo 2022	Mayo 2021	Variación porcentual	Contribución en p.p.
Población fuera de la fuerza laboral que trabajó alguna vez[^]	7.255	6.289	15,4	
Responsabilidades familiares	1.923	1.569	22,6	5,6
Enfermedad o accidente	1.634	1.316	24,2	5,1
Trabajo temporal terminado	738	545	35,3	3,1
Condiciones de trabajo insatisfactorias	319	230	38,4	1,4
Para dedicarse a estudiar	217	146	48,4	1,1
Cierre o dificultades de la empresa	505	457	10,5	0,8
Jubilación o retiro	1.358	1.353	0,4	0,1
Otro	344	395	-12,8	-0,8
Por despido	218	278	-21,7	-1,0

p.p.: Puntos porcentuales.

[^]La información corresponde a la población fuera de la fuerza laboral que trabajó alguna vez por lo menos durante dos semanas consecutivas.

Notas: • Los datos de las poblaciones están en miles de personas.

• Datos expandidos con proyecciones de población elaboradas con base en los resultados del Censo Nacional de Población y Vivienda 2018.

Fuente: DANE, GEIH.

Población fuera de la fuerza laboral que está disponible para trabajar según razones válidas de desaliento

Mayo (2022-2021)

Miles de personas	Total nacional			
	Mayo 2022	Mayo 2021	Variación porcentual	Contribución en p.p.
Población fuera de la fuerza laboral que trabajó alguna vez[^]	308	309	-0,1	-0,1
No sabe como buscarlo	7	21	-65,5	-4,5
Está esperando que lo llamen o esperando temporada alta	28	41	-32,2	-4,2
No hay trabajo disponible en la ciudad o región / No encuentra trabajo en su oficio o profesión	131	136	-3,2	-1,4
Carece de la experiencia necesaria	15	20	-21,7	-1,4
Está cansado de buscar	13	15	-9,2	-0,4
No tiene recursos para instalar un negocio	113	77	+47,5	+11,8

[^]La información corresponde a la población fuera de la fuerza laboral que trabajó alguna vez por lo menos durante dos semanas consecutivas y que tiene razones válidas de desaliento.

Notas: • Razones válidas de desaliento: No hay trabajo disponible en la ciudad o región / No encuentra trabajo en su oficio o profesión; Está esperando que lo llamen o esperando temporada alta; No sabe como buscarlo; Está cansado de buscar; Carece de la experiencia necesaria y No tiene recursos para instalar un negocio.

• Los datos de las poblaciones están en miles de personas.

• Datos expandidos con proyecciones de población elaboradas con base en los resultados del Censo Nacional de Población y Vivienda 2018.

Fuente: DANE, GEIH.

Población fuera de la fuerza laboral que está disponible para trabajar según razones válidas de desaliento

Enero 2021 - Mayo 2022

Miles de personas	Total nacional																
	Enero 21	Febrero 21	Marzo 21	Abril 21	Mayo 21	Junio 21	Julio 21	Agosto 21	Septiembre 21	Octubre 21	Noviembre 21	Diciembre 21	Enero 22	Febrero 22	Marzo 22	Abril 22	Mayo 22
Población fuera de la fuerza laboral que trabajó alguna vez[^]	510	362	386	319	309	298	300	279	210	327	293	317	374	312	306	335	308
No hay trabajo disponible en la ciudad o región / No encuentra trabajo en su oficio o profesión	206	127	174	159	136	160	139	124	108	154	140	137	142	110	133	137	131
Está esperando que lo llamen o esperando temporada alta	79	35	29	25	41	22	20	33	16	15	30	53	81	26	42	26	28
No sabe como buscarlo	23	38	14	13	21	18	26	27	16	14	16	21	19	6	12	8	7
Está cansado de buscar	38	37	28	26	15	36	31	18	11	22	20	23	12	20	15	19	13
Carece de la experiencia necesaria	31	26	39	21	20	11	27	14	10	17	10	17	16	27	27	28	15
No tiene recursos para instalar un negocio	134	100	102	75	77	51	58	63	49	105	76	67	103	124	78	117	113

[^]La información corresponde a la población fuera de la fuerza laboral que trabajó alguna vez por lo menos durante dos semanas consecutivas y que tiene razones válidas de desaliento.

Notas: • Razones válidas de desaliento: No hay trabajo disponible en la ciudad o región / No encuentra trabajo en su oficio o profesión; Está esperando que lo llamen o esperando temporada alta; No sabe como buscarlo; Está cansado de buscar; Carece de la experiencia necesaria y No tiene recursos para instalar un negocio.

• Los datos de las poblaciones están en miles de personas.

• Datos expandidos con proyecciones de población elaboradas con base en los resultados del Censo Nacional de Población y Vivienda 2018.

Fuente: DANE, GEIH.

Población fuera de la fuerza laboral que está disponible para trabajar con razones válidas de desaliento según tiempo transcurrido desde que trabajó por última vez

Enero 2021 – mayo 2022

Miles de personas	Total nacional																
	Enero 21	Febrero 21	Marzo 21	Abril 21	Mayo 21	Junio 21	Julio 21	Agosto 21	Septiembre 21	Octubre 21	Noviembre 21	Diciembre 21	Enero 22	Febrero 22	Marzo 22	Abril 22	Mayo 22
Población fuera de la fuerza laboral que trabajó alguna vez[^]	510	362	386	319	309	298	300	279	210	327	293	317	374	312	306	335	308
Menos de un año	272	122	141	99	121	94	97	80	78	103	91	130	184	119	101	124	112
Entre 1 y menos de 2 años	83	98	79	84	66	83	74	61	55	77	61	61	67	46	54	74	38
Entre 2 y menos de 5 años	59	32	52	42	47	35	57	37	27	45	55	48	44	49	87	54	73
Entre 5 años y más	96	110	115	94	75	87	73	100	49	101	86	78	78	98	64	83	85

[^]La información corresponde a la población fuera de la fuerza laboral que trabajó alguna vez por lo menos durante dos semanas consecutivas y que tiene razones válidas de desaliento.

Notas: • Razones válidas de desaliento: No hay trabajo disponible en la ciudad o región / No encuentra trabajo en su oficio o profesión; Está esperando que lo llamen o esperando temporada alta; No sabe como buscarlo; Está cansado de buscar; Carece de la experiencia necesaria y No tiene recursos para instalar un negocio.

• Los datos de las poblaciones están en miles de personas.

• Datos expandidos con proyecciones de población elaboradas con base en los resultados del Censo Nacional de Población y Vivienda 2018.

Fuente: DANE, GEIH.

Población fuera de la fuerza laboral que está disponible para trabajar según razones válidas de desaliento

Mayo (2022-2021)

Miles de personas	Total 13 ciudades y áreas metropolitanas			
	Mayo 2022	Mayo 2021	Variación porcentual	Contribución en p.p.
Población fuera de la fuerza laboral que trabajó alguna vez[^]	80	101	-20,6	-6,7
No hay trabajo disponible en la ciudad o región / No encuentra trabajo en su oficio o profesión	17	37	-53,7	-6,4
Está esperando que lo llamen o esperando temporada alta	8	16	-48,1	-2,5
No sabe como buscarlo	6	12	-52,9	-2,1
Carece de la experiencia necesaria	3	9	-60,2	-1,7
Está cansado de buscar	7	7	+1,2	+0,0
No tiene recursos para instalar un negocio	39	21	+86,7	+5,9

[^]La información corresponde a la población fuera de la fuerza laboral que trabajó alguna vez por lo menos durante dos semanas consecutivas y que tiene razones válidas de desaliento.

Notas: • Razones válidas de desaliento: No hay trabajo disponible en la ciudad o región / No encuentra trabajo en su oficio o profesión; Está esperando que lo llamen o esperando temporada alta; No sabe como buscarlo; Está cansado de buscar; Carece de la experiencia necesaria y No tiene recursos para instalar un negocio.

• Los datos de las poblaciones están en miles de personas.

• Datos expandidos con proyecciones de población elaboradas con base en los resultados del Censo Nacional de Población y Vivienda 2018.

Fuente: DANE, GEIH.

Población fuera de la fuerza laboral que está disponible para trabajar según razones válidas de desaliento

Enero 2021 - Mayo 2022

Miles de personas	Total 13 ciudades y áreas metropolitanas																
	Enero 21	Febrero 21	Marzo 21	Abril 21	Mayo 21	Junio 21	Julio 21	Agosto 21	Septiembre 21	Octubre 21	Noviembre 21	Diciembre 21	Enero 22	Febrero 22	Marzo 22	Abril 22	Mayo 22
Población fuera de la fuerza laboral que trabajó alguna vez [^]	176	111	120	101	101	101	112	104	49	85	76	103	116	88	94	101	80
No hay trabajo disponible en la ciudad o región / No encuentra trabajo en su oficio o profesión	69	27	41	36	37	39	31	34	17	18	10	20	23	8	17	30	17
Está esperando que lo llamen o esperando temporada alta	32	15	9	12	16	9	12	21	8	8	16	33	41	16	14	11	8
No sabe como buscarlo	4	7	7	9	12	10	17	15	7	10	8	10	6	2	10	3	6
Está cansado de buscar	20	18	17	9	7	25	14	5	3	12	11	12	5	8	7	7	7
Carece de la experiencia necesaria	10	11	19	8	9	3	13	5	5	8	5	10	3	14	8	13	3
No tiene recursos para instalar un negocio	41	31	28	26	21	14	25	23	9	29	26	17	38	41	38	38	39

[^]La información corresponde a la población fuera de la fuerza laboral que trabajó alguna vez por lo menos durante dos semanas consecutivas y que tiene razones válidas de desaliento.

Notas: • Razones válidas de desaliento: No hay trabajo disponible en la ciudad o región / No encuentra trabajo en su oficio o profesión; Está esperando que lo llamen o esperando temporada alta; No sabe como buscarlo; Está cansado de buscar; Carece de la experiencia necesaria y No tiene recursos para instalar un negocio.

• Los datos de las poblaciones están en miles de personas.

• Datos expandidos con proyecciones de población elaboradas con base en los resultados del Censo Nacional de Población y Vivienda 2018.

Fuente: DANE, GEIH.

Población fuera de la fuerza laboral que está disponible para trabajar con razones válidas de desaliento según tiempo transcurrido desde que trabajó por última vez

Enero 2021 – mayo 2022

Total 13 ciudades y áreas metropolitanas

Miles de personas	Enero 21	Febrero 21	Marzo 21	Abril 21	Mayo 21	Junio 21	Julio 21	Agosto 21	Septiembre 21	Octubre 21	Noviembre 21	Diciembre 21	Enero 22	Febrero 22	Marzo 22	Abril 22	Mayo 22
Población fuera de la fuerza laboral que trabajó alguna vez[^]	176	111	120	101	101	101	112	104	49	85	76	103	116	88	94	101	80
Menos de un año	87	28	37	31	40	40	37	25	14	27	26	48	55	37	22	42	26
Entre 1 y menos de 2 años	30	25	26	25	24	20	32	23	11	19	18	25	26	13	22	16	17
Entre 2 y menos de 5 años	29	10	20	11	17	9	24	17	7	15	9	13	14	13	29	21	17
Entre 5 años y más	30	48	37	35	19	32	20	38	17	25	23	17	21	26	21	22	19

[^]La información corresponde a la población fuera de la fuerza laboral que trabajó alguna vez por lo menos durante dos semanas consecutivas y que tiene razones válidas de desaliento.

Notas: • Razones válidas de desaliento: No hay trabajo disponible en la ciudad o región / No encuentra trabajo en su oficio o profesión; Está esperando que lo llamen o esperando temporada alta; No sabe como buscarlo; Está cansado de buscar; Carece de la experiencia necesaria y No tiene recursos para instalar un negocio.

• Los datos de las poblaciones están en miles de personas.

• Datos expandidos con proyecciones de población elaboradas con base en los resultados del Censo Nacional de Población y Vivienda 2018.

Fuente: DANE, GEIH.

Población fuera de la fuerza laboral cesante según rama de actividad

Mayo (2022-2021)

Rama de actividad	Total nacional				
	Mayo 2022	Mayo 2021	Distribución (%)	Variación absoluta	Contribución en p.p.
Población fuera de la fuerza laboral	7.255	6.289	100,0	+967*	
Industrias manufactureras	798	652	11,0	+146*	2,3
Actividades artísticas, entretenimiento, recreación y otras actividades de servicios	1.093	950	15,1	+143*	2,3
Alojamiento y servicios de comida	693	566	9,5	+127*	2,0
Comercio y reparación de vehículos	1.141	1.026	15,7	+115*	1,8
Agricultura, ganadería, caza, silvicultura y pesca	872	761	12,0	+111*	1,8
Otras ramas*	384	287	5,3	+97	1,5
Administración pública y defensa, educación y atención de la salud humana	1.127	1.032	15,5	+96	1,5
Construcción	323	243	4,5	+80*	1,3
Actividades profesionales, científicas, técnicas y de servicios administrativos	544	490	7,5	+54	0,9
Transporte y almacenamiento	275	270	3,8	+5	0,1

* Variación estadísticamente significativa.

Otras ramas*: Explotación de minas y canteras; Suministro de electricidad, gas, agua y gestión de desechos; Información y comunicaciones; Actividades financieras y de seguros; Actividades inmobiliarias.

p.p.: Puntos porcentuales.

- Por efecto de redondeo y la no inclusión de la categoría "No informa", las sumas de las poblaciones, distribuciones, variaciones absolutas y contribuciones pueden diferir del total.
- Datos expandidos con proyecciones de población elaboradas con base en los resultados del Censo Nacional de Población y Vivienda 2018.
- Los datos de las poblaciones están en miles de personas.

Fuente: DANE, GEIH.

Población fuera de la fuerza laboral cesante según sexo y rama de actividad

Mayo (2022-2021)

Rama de actividad	Total nacional									
	Hombres					Mujeres				
	Mayo 2022	Mayo 2021	Distribución (%)	Variación absoluta	Contribución en p.p.	Mayo 2022	Mayo 2021	Distribución (%)	Variación absoluta	Contribución en p.p.
Población fuera de la fuerza laboral	2.207	2.097	100,0	+110*		5.048	4.191	100,0	+857*	
Actividades artísticas, entretenimiento, recreación y otras actividades de servicios	80	82	3,6	-3	-0,1	1.013	868	20,1	+145*	3,5
Comercio y reparación de vehículos	271	289	12,3	-18	-0,9	870	737	17,2	+133*	3,2
Alojamiento y servicios de comida	72	71	3,3	+1	0,0	621	495	12,3	+126*	3,0
Industrias manufactureras	236	192	10,7	+44	2,1	562	460	11,1	+102*	2,4
Administración pública y defensa, educación y atención de la salud humana	331	330	15,0	+1	0,1	796	702	15,8	+94	2,2
Agricultura, ganadería, caza, silvicultura y pesca	482	457	21,8	+25	1,2	390	304	7,7	+86*	2,0
Actividades profesionales, científicas, técnicas y de servicios administrativos	93	112	4,2	-19	-0,9	451	378	8,9	+72*	1,7
Otras ramas*	176	131	8,0	+45	2,1	209	156	4,1	+53*	1,3
Construcción	268	216	12,2	+52*	2,5	54	27	1,1	+28*	0,7
Transporte y almacenamiento	194	211	8,8	-17	-0,8	82	59	1,6	+22*	0,5

* Variación estadísticamente significativa.

Otras ramas*: Explotación de minas y canteras; Suministro de electricidad, gas, agua y gestión de desechos; Información y comunicaciones; Actividades financieras y de seguros; Actividades inmobiliarias.
p.p.: Puntos porcentuales.

- Por efecto de redondeo y la no inclusión de la categoría "No informa", las sumas de las poblaciones, distribuciones, variaciones absolutas y contribuciones pueden diferir del total.
- Datos expandidos con proyecciones de población elaboradas con base en los resultados del Censo Nacional de Población y Vivienda 2018.
- Los datos de las poblaciones están en miles de personas.

Fuente: DANE, GEIH.

Población fuera de la fuerza laboral cesante según rama de actividad

Mayo (2022-2021)

Rama de actividad	13 ciudades y A.M.				
	Mayo 2022	Mayo 2021	Distribución (%)	Variación absoluta	Contribución en p.p.
Población fuera de la fuerza laboral	3.434	3.033	100,0	+401*	
Alojamiento y servicios de comida	332	244	9,7	+88*	2,9
Industrias manufactureras	530	443	15,4	+88*	2,9
Actividades artísticas, entretenimiento, recreación y otras actividades de servicios	433	359	12,6	+74*	2,4
Otras ramas*	221	174	6,4	+46*	1,5
Comercio y reparación de vehículos	631	586	18,4	+46	1,5
Administración pública y defensa, educación y atención de la salud humana	631	600	18,4	+31	1,0
Construcción	159	134	4,6	+25	0,8
Transporte y almacenamiento	155	141	4,5	+14	0,5
Agricultura, ganadería, caza, silvicultura y pesca	61	50	1,8	+11	0,4
Actividades profesionales, científicas, técnicas y de servicios administrativos	278	292	8,1	-15	-0,5

* Variación estadísticamente significativa.

Otras ramas*: Explotación de minas y canteras; Suministro de electricidad, gas, agua y gestión de desechos; Información y comunicaciones; Actividades financieras y de seguros; Actividades inmobiliarias.

p.p.: Puntos porcentuales.

Notas: • 13 ciudades y áreas metropolitanas incluye Bogotá D.C., Medellín A.M., Cali A.M., Barranquilla A.M., Bucaramanga A.M., Manizales A.M., Pereira A.M., Cúcuta A.M., Pasto, Ibagué, Montería, Cartagena y Villavicencio.

• Por efecto de redondeo y la no inclusión de la categoría "No informa", las sumas de las poblaciones, distribuciones, variaciones absolutas y contribuciones pueden diferir del total.

• Datos expandidos con proyecciones de población elaboradas con base en los resultados del Censo Nacional de Población y Vivienda 2018.

• Los datos de las poblaciones están en miles de personas.

Fuente: DANE, GEIH.

Población fuera de la fuerza laboral cesante según posición ocupacional

Mayo (2022-2021)

Posición ocupacional	Total nacional				
	Mayo 2022	Mayo 2021	Distribución (%)	Variación absoluta	Contribución en p.p.
Población fuera de la fuerza laboral	7.255	6.289	100,0	+967*	
Trabajador por cuenta propia	2.341	1.773	32,3	+568*	9,0
Empleado particular	3.128	2.871	43,1	+256*	4,1
Empleado doméstico	753	669	10,4	+84*	1,3
Otras posiciones ocupacionales°	1.029	966	14,2	+63	1,0

* Variación estadísticamente significativa.

Otras posiciones ocupacionales°: Empleado del gobierno, Patrón o empleador, Trabajador sin remuneración y Jornalero o peón

- Los datos de las poblaciones están en miles de personas.
- Por efecto de redondeo y la no inclusión de la categoría "Otro", la sumas de las distribuciones, variaciones absolutas y contribuciones pueden diferir del total.
- Datos expandidos con proyecciones de población elaboradas con base en los resultados del Censo Nacional de Población y Vivienda 2018.

Fuente: DANE, GEIH.

Población fuera de la fuerza laboral cesante según sexo y posición ocupacional

Mayo (2022-2021)

Posición ocupacional	Total nacional									
	Hombres					Mujeres				
	Mayo 2022	Mayo 2021	Distribución (%)	Variación absoluta	Contribución en p.p.	Mayo 2022	Mayo 2021	Distribución (%)	Variación absoluta	Contribución en p.p.
Población fuera de la fuerza de trabajo	2.207	2.097	100,0	+110*		5.048	4.191	100,0	+857*	
Trabajador por cuenta propia	842	711	38,2	+131*	6,2	1.499	1.062	29,7	+437*	10,4
Empleado particular	841	865	38,1	-25	-1,2	2.287	2.006	45,3	+281*	6,7
Empleado doméstico	6	13	0,3	-7	-0,3	747	656	14,8	+91*	2,2
Otras posiciones ocupacionales*	518	502	23,5	+16	0,8	510	464	10,1	+47	1,1

* Variación estadísticamente significativa.

Otras posiciones ocupacionales*: Empleado del gobierno, Patrón o empleador, Trabajador sin remuneración y Jornalero o peón

- Los datos de las poblaciones están en miles de personas.
- Por efecto de redondeo y la no inclusión de la categoría "Otro", la sumas de las distribuciones, variaciones absolutas y contribuciones pueden diferir del total.
- Datos expandidos con proyecciones de población elaboradas con base en los resultados del Censo Nacional de Población y Vivienda 2018.

Fuente: DANE, GEIH.

Población fuera de la fuerza laboral cesante según posición ocupacional

Mayo (2022-2021)

Posición ocupacional	13 ciudades y A.M.				
	Mayo 2022	Mayo 2021	Distribución (%)	Variación absoluta	Contribución en p.p.
Población fuera de la fuerza laboral	3.434	3.033	100,0	+401*	
Trabajador por cuenta propia	898	736	26,2	+162*	5,4
Empleado particular	1.821	1.705	53,0	+117*	3,9
Otras posiciones ocupacionales°	464	390	13,5	+74*	2,4
Empleado doméstico	250	196	7,3	+54*	1,8

* Variación estadísticamente significativa.

Otras posiciones ocupacionales°: Empleado del gobierno, Patrón o empleador, Trabajador sin remuneración, Trabajador sin remuneración en empresas de otros hogares, y Jornalero o peón

Notas: • 13 ciudades y áreas metropolitanas incluye Bogotá D.C., Medellín A.M., Cali A.M., Barranquilla A.M., Bucaramanga A.M., Manizales A.M., Pereira A.M., Cúcuta A.M., Pasto, Ibagué, Montería, Cartagena y Villavicencio.

• Los datos de las poblaciones están en miles de personas.

• Por efecto de redondeo, la suma de las variaciones absolutas puede diferir del total.

• Datos expandidos con proyecciones de población elaboradas con base en los resultados del Censo Nacional de Población y Vivienda 2018.

Fuente: DANE, GEIH.

Tasa global de participación – TGP Tasa de ocupación – TO Tasa de desempleo – TD Tasa de subocupación - TS

Mayo (2022-2021)

Tasas	Total nacional		Total 13 ciudades y áreas metropolitanas	
	Mayo 2022	Mayo 2021	Mayo 2022	Mayo 2021
(%)				
TGP	63,8*	61,4	65,1*	63,7
TO	57,0*	52,1	57,9*	53,2
TD	10,6*	15,2	11,0*	16,5
TS	8,0	7,9	6,8*	7,9

* Variación estadísticamente significativa.

Notas: • 13 ciudades y áreas metropolitanas incluye Bogotá D.C., Medellín A.M., Cali A.M., Barranquilla A.M., Bucaramanga A.M., Manizales A.M., Pereira A.M., Cúcuta A.M., Pasto, Ibagué, Montería, Cartagena y Villavicencio.

• Datos expandidos con proyecciones de población elaboradas con base en los resultados del Censo Nacional de Población y Vivienda 2018.

Fuente: DANE, GEIH.

Variación absoluta de la tasa global de participación, ocupación y desempleo (p.p.)

Total nacional y total 13 ciudades y áreas metropolitanas

Enero 2021 – mayo 2022

Total nacional					
Variaciones tasas en p.p.					
Tasas (%)	Ene 2022 - Ene 2021	Feb 2022 - Feb 2021	Mar 2022 - Mar 2021	Abr 2022 - Abr 2021	May 2022 - May 2021
TGP	1,8	1,7	1,9	2,5	2,3
TO	3,3	3,1	3,3	4,9	4,9
TD	-2,9	-2,7	-2,6	-4,3	-4,6

Total 13 ciudades y áreas metropolitanas					
Variaciones tasas en p.p.					
Tasas (%)	Ene 2022 - Ene 2021	Feb 2022 - Feb 2021	Mar 2022 - Mar 2021	Abr 2022 - Abr 2021	May 2022 - May 2021
TGP	1,2	0,8	1,7	2,0	1,4
TO	3,9	4,2	4,0	5,8	4,8
TD	-4,6	-5,4	-4,0	-6,4	-5,5

p.p.: Puntos porcentuales.

Notas: • 13 ciudades y áreas metropolitanas incluye Bogotá D.C., Medellín A.M., Cali A.M., Barranquilla A.M., Bucaramanga A.M., Manizales A.M., Pereira A.M., Cúcuta A.M., Pasto, Ibagué, Montería, Cartagena y Villavicencio.

• Por efecto de redondeo, la suma de las contribuciones puede diferir del total.

• Datos expandidos con proyecciones de población elaboradas con base en los resultados del Censo Nacional de Población y Vivienda 2018.

Fuente: DANE, GEIH.

Tasa global de participación – TGP Tasa de ocupación – TO Tasa de desempleo – TD Tasa de subocupación – TS según sexo

Mayo (2022-2021)

Tasas	Total nacional				Total 13 ciudades y áreas metropolitanas			
	Hombres		Mujeres		Hombres		Mujeres	
	Mayo 2022	Mayo 2021	Mayo 2022	Mayo 2021	Mayo 2022	Mayo 2021	Mayo 2022	Mayo 2021
(%)								
TGP	76,9*	75,4	51,7*	48,5	75,8	74,7	55,8*	54,0
TO	70,4*	65,9	44,6*	39,4	68,9*	63,9	48,3*	43,7
TD	8,4*	12,7	13,7*	18,8	9,1*	14,5	13,3*	19,1
TS	7,9	7,6	8,1	8,3	6,5*	7,6	7,1*	8,3

* Variación estadísticamente significativa.

Notas: • 13 ciudades y áreas metropolitanas incluye Bogotá D.C., Medellín A.M., Cali A.M., Barranquilla A.M., Bucaramanga A.M., Manizales A.M., Pereira A.M., Cúcuta A.M., Pasto, Ibagué, Montería, Cartagena y Villavicencio.

• Datos expandidos con proyecciones de población elaboradas con base en los resultados del Censo Nacional de Población y Vivienda 2018.

Fuente: DANE, GEIH.

Contribución a la tasa de desempleo según dominio geográfico

Mayo (2022-2021)

dominio geográfico	Tasa de desempleo (%)			
	Mayo 2022	Mayo 2021	Variación en p.p.	Contribución en p.p.
Total nacional	10,6	15,2	-4,6*	
13 ciudades y A.M.	11,0	16,5	-5,5*	-2,7
Otras cabeceras	12,1	16,0	-3,9	-0,9
Centros poblados y rural disperso	7,1	10,2	-3,1	-0,6
10 ciudades	13,4	18,8	-5,3	-0,3

p.p.: Puntos porcentuales.

Notas: • 13 ciudades y áreas metropolitanas incluye Bogotá D.C., Medellín A.M., Cali A.M., Barranquilla A.M., Bucaramanga A.M., Manizales A.M., Pereira A.M., Cúcuta A.M., Pasto, Ibagué, Montería, Cartagena y Villavicencio.

• 10 ciudades incluye Tunja, Florencia, Popayán, Valledupar, Quibdó, Neiva, Riohacha, Santa Marta, Armenia y Sincelejo.

• Por efecto de redondeo, la suma de las contribuciones puede diferir del total.

• Datos expandidos con proyecciones de población elaboradas con base en los resultados del Censo Nacional de Población y Vivienda 2018.

Fuente: DANE, GEIH.

Contribuciones de principales ciudades a la variación anual de las TASAS DE DESEMPLEO, OCUPACIÓN Y GLOBAL DE PARTICIPACIÓN
Mayo 2022

Dominio geográfico	CONTRIBUCIÓN VARIACIÓN TD
	Mayo
Armenia	-0,01
Barranquilla	-0,17
Bogotá	-1,24
Bucaramanga	-0,24
Cali	-0,37
Cartagena	-0,10
Cúcuta AM	-0,09
Florencia	-0,02
Ibagué	-0,02
Manizales	-0,06
Medellín	-0,26
Montería	-0,02
Neiva	-0,06
Otras cabeceras	-0,94
Pasto	-0,02
Pereira	-0,05
Popayán	-0,05
Quibdó	-0,02
Riohacha	-0,01
Santa Marta	-0,03
Sincelejo	-0,02
Tunja	-0,01
Valledupar	-0,03
Villavicencio	-0,06
resto	-0,64
Total nacional	-4,6

Dominio geográfico	CONTRIBUCIÓN VARIACIÓN TO
	Mayo
Armenia	0,04
Barranquilla	0,00
Bogotá	0,66
Bucaramanga	0,16
Cali	0,58
Cartagena	-0,07
Cúcuta AM	0,01
Florencia	0,04
Ibagué	0,07
Manizales	0,07
Medellín	0,51
Montería	0,02
Neiva	0,06
Otras cabeceras	1,60
Pasto	0,02
Pereira	0,06
Popayán	0,04
Quibdó	0,02
Riohacha	0,00
Santa Marta	0,06
Sincelejo	0,00
Tunja	0,04
Valledupar	0,01
Villavicencio	0,07
resto	0,81
Total nacional	4,9

Dominio geográfico	CONTRIBUCIÓN VARIACIÓN TGP
	Mayo
Armenia	0,03
Barranquilla	-0,10
Bogotá	-0,06
Bucaramanga	0,02
Cali	0,36
Cartagena	-0,12
Cúcuta AM	-0,04
Florencia	0,03
Ibagué	0,06
Manizales	0,03
Medellín	0,38
Montería	0,01
Neiva	0,02
Otras cabeceras	1,09
Pasto	0,01
Pereira	0,04
Popayán	0,01
Quibdó	0,01
Riohacha	0,00
Santa Marta	0,05
Sincelejo	-0,02
Tunja	0,04
Valledupar	-0,01
Villavicencio	0,03
resto	0,45
Total nacional	2,3

Contribución a la tasa de ocupación según dominio geográfico

Mayo (2022-2021)

dominio geográfico	Tasa de ocupación (%)			
	Mayo 2022	Mayo 2021	Variación en p.p.	Contribución en p.p.
Total nacional	57,0	52,1	+4,9*	
13 ciudades y A.M.	57,9	53,2	+4,8*	2,2
Otras cabeceras	56,5	51,0	+5,5	1,6
Centros poblados y rural disperso	56,7	52,6	+4,1	0,8
10 ciudades	52,4	46,8	+5,6	0,3

p.p.: Puntos porcentuales.

Notas: • 13 ciudades y áreas metropolitanas incluye Bogotá D.C., Medellín A.M., Cali A.M., Barranquilla A.M., Bucaramanga A.M., Manizales A.M., Pereira A.M., Cúcuta A.M., Pasto, Ibagué, Montería, Cartagena y Villavicencio.

• 10 ciudades incluye Tunja, Florencia, Popayán, Valledupar, Quibdó, Neiva, Riohacha, Santa Marta, Armenia y Sincelejo.

• Por efecto de redondeo, la suma de las contribuciones puede diferir del total.

• Datos expandidos con proyecciones de población elaboradas con base en los resultados del Censo Nacional de Población y Vivienda 2018.

Fuente: DANE, GEIH.

Contribución a la tasa global de participación según dominio geográfico

Mayo (2022-2021)

dominio geográfico	Tasa global de participación (%)			
	Mayo 2022	Mayo 2021	Variación en p.p.	Contribución en p.p.
Total nacional	63,8	61,4	+2,3*	
Otras cabeceras	64,3	60,7	+3,6	1,1
13 ciudades y A.M.	65,1	63,7	+1,4*	0,6
Centros poblados y rural disperso	61,1	58,6	+2,5	0,4
10 ciudades	60,5	57,6	+3,0	0,2

p.p.: Puntos porcentuales.

Notas: • 13 ciudades y áreas metropolitanas incluye Bogotá D.C., Medellín A.M., Cali A.M., Barranquilla A.M., Bucaramanga A.M., Manizales A.M., Pereira A.M., Cúcuta A.M., Pasto, Ibagué, Montería, Cartagena y Villavicencio.

• 10 ciudades incluye Tunja, Florencia, Popayán, Valledupar, Quibdó, Neiva, Riohacha, Santa Marta, Armenia y Sincelejo.

• Por efecto de redondeo, la suma de las contribuciones puede diferir del total.

• Datos expandidos con proyecciones de población elaboradas con base en los resultados del Censo Nacional de Población y Vivienda 2018.

Fuente: DANE, GEIH.

Población ocupada, desocupada y fuera de la fuerza laboral

23 ciudades y áreas metropolitanas

Mayo (2022-2021)

Dominio	Poblaciones								
	Ocupados			Desocupados			Población fuera de la fuerza laboral		
	Mayo 2022	Mayo 2021	Variación absoluta	Mayo 2022	Mayo 2021	Variación absoluta	Mayo 2022	Mayo 2021	Variación absoluta
Total 23 ciudades y A.M.	11.458	10.341	+1.117	1.454	2.082	-627	7.064	7.282	-218
Bogotá D.C.	3.861	3.550	+310	436	707	-271	2.124	2.085	+39
Medellín A.M.	1.927	1.701	+226	244	292	-48	1.128	1.240	-112
Cali A.M.	1.092	853	+239	155	236	-81	598	736	-138
Barranquilla A.M.	805	794	+10	103	137	-34	618	569	+48
Bucaramanga A.M.	583	512	+71	40	96	-56	356	361	-4
Resto 23 ciudades y A.M.^	3.191	2.930	+261	477	615	-138	2.240	2.292	-52

Notas: • Resto 23 ciudades y áreas metropolitanas incluye Manizales A.M., Pereira A.M., Cúcuta A.M., Pasto, Ibagué, Montería, Cartagena, Villavicencio, Tunja, Florencia, Popayán, Valledupar, Quibdó, Neiva, Riohacha, Santa Marta, Armenia y Sincelejo.

• Por efecto de redondeo, la suma de las variaciones puede diferir del total.

• Datos expandidos con proyecciones de población elaboradas con base en los resultados del Censo Nacional de Población y Vivienda 2018.

Fuente: DANE, GEIH.

Estructura de la fuerza de trabajo potencial

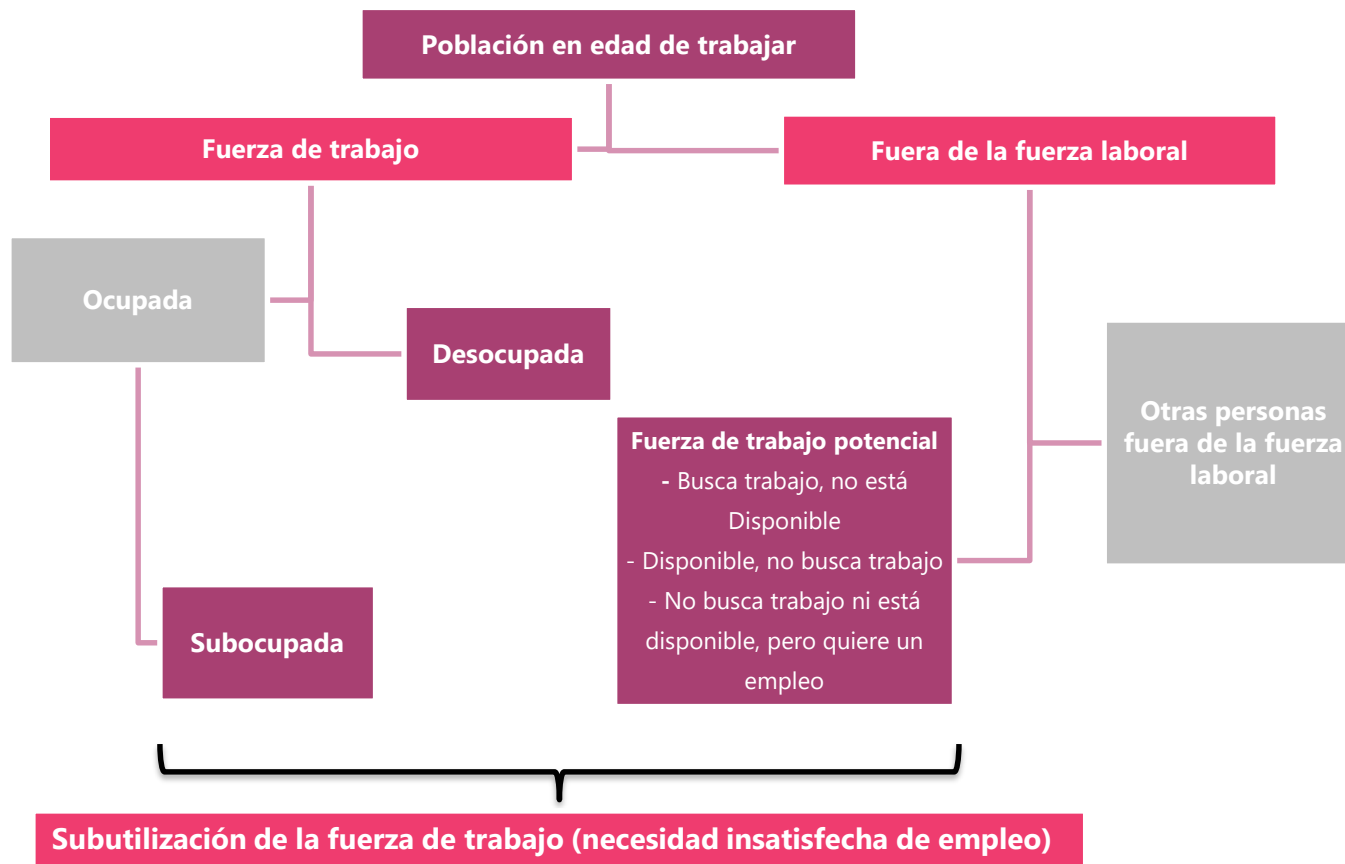

Medidas combinadas de subutilización de la fuerza de trabajo

La subutilización de la fuerza de trabajo se refiere a la inadecuación entre la oferta y la demanda de trabajo a consecuencia de una absorción insuficiente de la mano de obra

Tasa de desempleo= SU1

$$\frac{\text{personas desocupadas}}{\text{fuerza de trabajo}} * 100$$

Tasa combinada de subocupación y desempleo = SU2

$$\frac{\text{personas desocupadas} + \text{personas subocupadas}}{\text{fuerza de trabajo}} * 100$$

Tasa combinada de desempleo y fuerza de trabajo potencial = SU3

$$\frac{\text{personas desocupadas} + \text{fuerza de trabajo potencial}}{\text{fuerza de trabajo} + \text{fuerza de trabajo potencial}} * 100$$

Medida compuesta de subutilización de la fuerza de trabajo= SU4

$$\frac{\text{personas desocupadas} + \text{personas subocupadas} + \text{fuerza de trabajo potencial}}{\text{fuerza de trabajo} + \text{fuerza de trabajo potencial}} * 100$$

Medidas combinadas de subutilización de la fuerza de trabajo

Total nacional

Enero 2021 - Mayo 2022

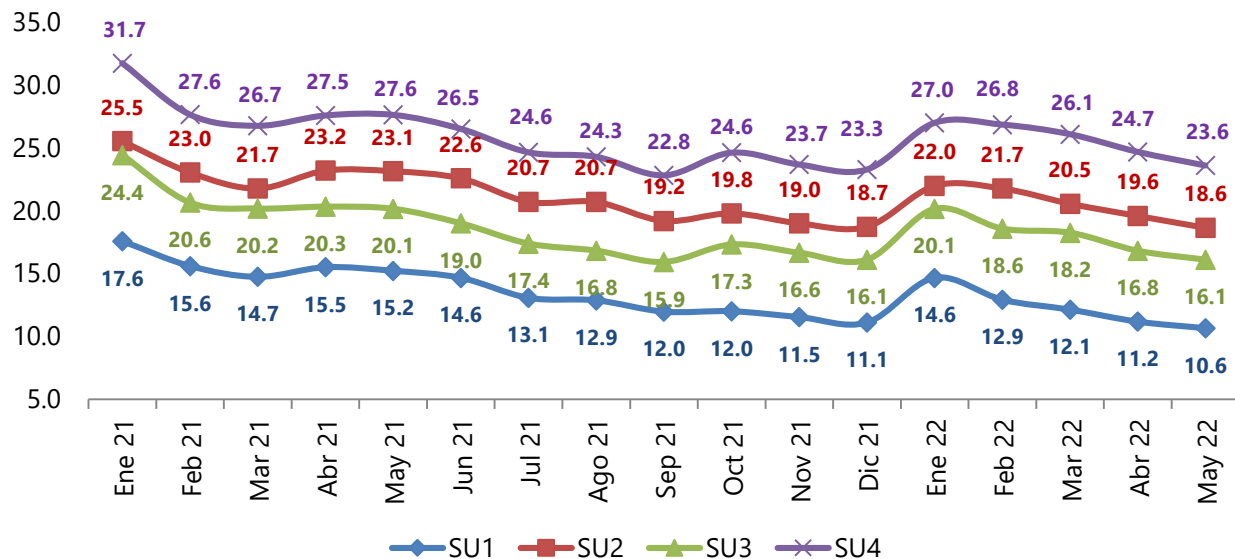

Notas: • SU1: tasa de desempleo; SU2: tasa combinada de subocupación y desempleo; SU3: tasa combinada de desempleo y fuerza de trabajo potencial y SU4: Medida compuesta de subutilización de la fuerza de trabajo. Con base en Glejberman (2015), Desafíos para mejorar la medición de la fuerza de trabajo.

• Datos expandidos con proyecciones de población elaboradas con base en los resultados del Censo Nacional de Población y Vivienda 2018.

Fuente: DANE, GEIH.

Medidas combinadas de subutilización de la fuerza de trabajo

Total 13 ciudades y áreas metropolitanas

Enero 2021 - Mayo 2022

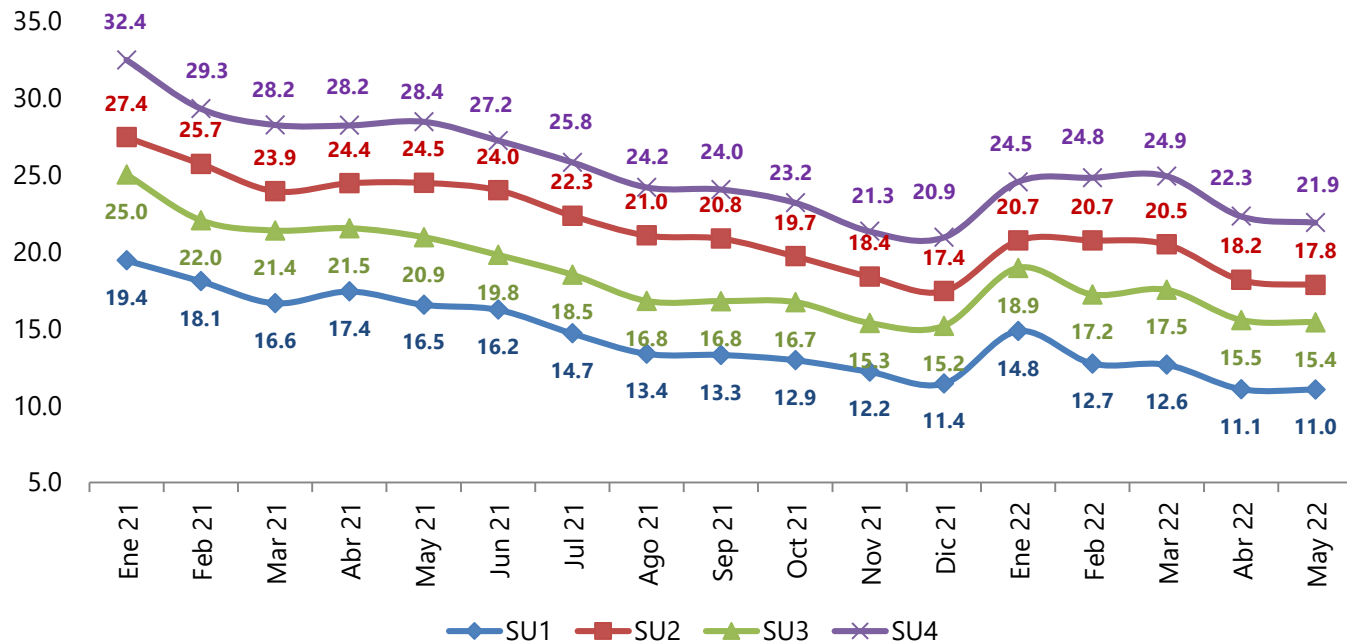

Notas: • 13 ciudades y áreas metropolitanas incluye Bogotá D.C., Medellín A.M., Cali A.M., Barranquilla A.M., Bucaramanga A.M., Manizales A.M., Pereira A.M., Cúcuta A.M., Pasto, Ibagué, Montería, Cartagena y Villavicencio.

• SU1: tasa de desempleo; SU2: tasa combinada de subocupación y desempleo; SU3: tasa combinada de desempleo y fuerza de trabajo potencial y SU4: Medida compuesta de subutilización de la fuerza de trabajo. Con base en Glejberman (2015), Desafíos para mejorar la medición de la fuerza de trabajo.

• Datos expandidos con proyecciones de población elaboradas con base en los resultados del Censo Nacional de Población y Vivienda 2018.

Fuente: DANE, GEIH.



Td desestacionalizada

(Preliminar)

Total nacional
13 ciudades y áreas metropolitanas

Mayo • 2022

Tasa de desempleo desestacionalizada (preliminar) Total nacional y 13 ciudades y áreas metropolitanas

Mensual. Enero 2018 – mayo 2022

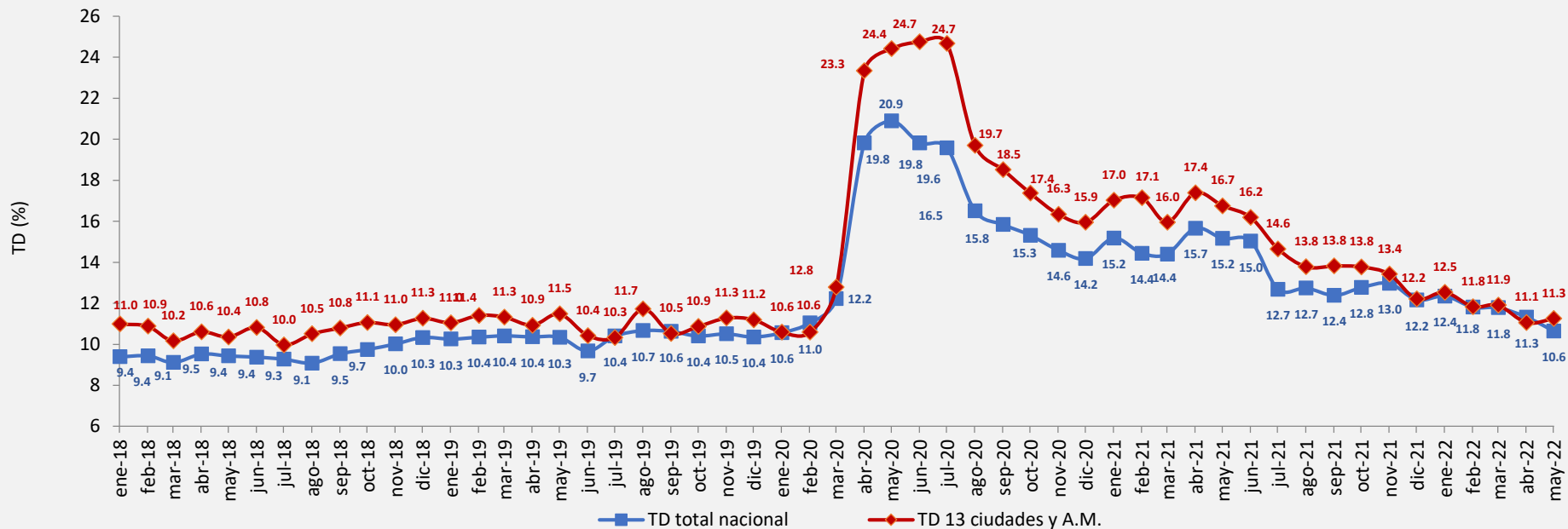

Notas: • Total 13 ciudades y áreas metropolitanas incluye Bogotá D.C., Medellín A.M., Cali A.M., Barranquilla A.M., Bucaramanga A.M., Manizales A.M., Pereira A.M., Cúcuta A.M., Pasto, Ibagué, Montería, Cartagena y Villavicencio.

Fuente: DANE, GEIH.

Tasa de desempleo desestacionalizada (TD)

Abril – mayo 2022

Dominio geográfico	Periodo	
	Mayo 2022 (preliminar)	Abril 2022 (preliminar)
Total nacional	10,6	11,3
13 ciudades y A.M.	11,3	11,1

Notas: • Total 13 ciudades y áreas metropolitanas incluye Bogotá D.C., Medellín A.M., Cali A.M., Barranquilla A.M., Bucaramanga A.M., Manizales A.M., Pereira A.M., Cúcuta A.M., Pasto, Ibagué, Montería, Cartagena y Villavicencio.

Fuente: DANE, GEIH.

Población **ocupada, desocupada y fuera de la fuerza laboral** desestacionalizada

Total nacional

Enero 2019 – mayo 2022

Población en millones de personas

Poblaciones	2019 (preliminar)												2020 (preliminar)												2021 (preliminar)												2022 (preliminar)				
	Ene	Feb	Mar	Abr	May	Jun	Jul	Ago	Sep	Oct	Nov	Dic	Ene	Feb	Mar	Abr	May	Jun	Jul	Ago	Sep	Oct	Nov	Dic	Ene	Feb	Mar	Abr	May	Jun	Jul	Ago	Sep	Oct	Nov	Dic	Ene	Feb	Mar	Abr	May
Ocupados	22,2	22,3	22,2	21,8	22,2	22,5	22,2	22,0	22,2	22,3	22,4	22,4	22,4	22,3	20,7	16,7	17,6	18,6	18,4	19,8	20,3	20,9	21,0	21,2	19,8	20,4	20,2	19,7	20,1	20,1	20,6	20,7	20,7	20,6	20,9	21,2	21,4	21,9	21,7	21,9	22,3
Desocupados	2,5	2,6	2,6	2,5	2,6	2,4	2,6	2,6	2,6	2,6	2,6	2,6	2,6	2,8	2,9	4,1	4,7	4,6	4,5	3,9	3,8	3,8	3,6	3,5	3,5	3,4	3,4	3,7	3,6	3,6	3,0	3,0	2,9	3,0	3,1	2,9	3,0	2,9	2,9	2,8	2,7
Fuera de la fuerza laboral	11,5	11,5	11,5	12,0	11,8	11,8	11,8	12,0	11,9	12,0	11,9	12,0	12,0	12,1	13,5	16,4	15,2	14,5	14,5	13,7	13,4	13,0	13,2	13,0	14,7	14,4	14,6	14,9	14,8	15,0	14,8	14,8	14,9	15,2	14,7	14,6	14,3	14,0	14,0	14,1	14,1

Notas: • Total 13 ciudades y áreas metropolitanas incluye Bogotá D.C., Medellín A.M., Cali A.M., Barranquilla A.M., Bucaramanga A.M., Manizales A.M., Pereira A.M., Cúcuta A.M., Pasto, Ibagué, Montería, Cartagena y Villavicencio.

Fuente: DANE, GEIH.

Población **ocupada, desocupada y fuera de la fuerza laboral** desestacionalizada

13 ciudades y áreas metropolitanas

Enero 2019 – mayo 2022

Población en millones de personas

Poblaciones	2019 (preliminar)												2020 (preliminar)												2021 (preliminar)												2022 (preliminar)				
	Ene	Feb	Mar	Abr	May	Jun	Jul	Ago	Sep	Oct	Nov	Dic	Ene	Feb	Mar	Abr	May	Jun	Jul	Ago	Sep	Oct	Nov	Dic	Ene	Feb	Mar	Abr	May	Jun	Jul	Ago	Sep	Oct	Nov	Dic	Ene	Feb	Mar	Abr	May
Ocupados	10,3	10,3	10,4	10,4	10,5	10,6	10,6	10,4	10,5	10,5	10,6	10,6	10,8	10,7	9,6	7,6	8,3	8,3	8,3	9,2	9,5	9,8	9,9	9,9	9,3	9,4	9,5	9,3	9,4	9,5	9,5	9,8	9,6	9,5	9,7	9,7	10,2	10,3	10,3	10,4	10,4
Desocupados	1,3	1,3	1,3	1,3	1,4	1,2	1,2	1,4	1,2	1,3	1,3	1,3	1,3	1,3	1,4	2,3	2,7	2,7	2,7	2,3	2,1	2,1	1,9	1,9	1,9	1,9	1,8	2,0	1,9	1,8	1,6	1,6	1,5	1,5	1,5	1,4	1,5	1,4	1,4	1,3	1,3
Fuera de la fuerza laboral	5,2	5,2	5,1	5,2	5,2	5,2	5,1	5,3	5,3	5,2	5,2	5,2	5,2	5,3	6,3	7,3	6,5	6,4	6,2	6,0	5,8	5,5	5,6	5,7	6,4	6,2	6,4	6,4	6,4	6,4	6,5	6,4	6,5	6,6	6,5	6,6	6,3	6,2	6,2	6,1	6,3

Notas: • Total 13 ciudades y áreas metropolitanas incluye Bogotá D.C., Medellín A.M., Cali A.M., Barranquilla A.M., Bucaramanga A.M., Manizales A.M., Pereira A.M., Cúcuta A.M., Pasto, Ibagué, Montería, Cartagena y Villavicencio.

Fuente: DANE, GEIH.

Variación (%) intermensual población **ocupada** desestacionalizada

Total nacional y 13 ciudades y áreas metropolitanas

Enero 2019 – mayo 2022

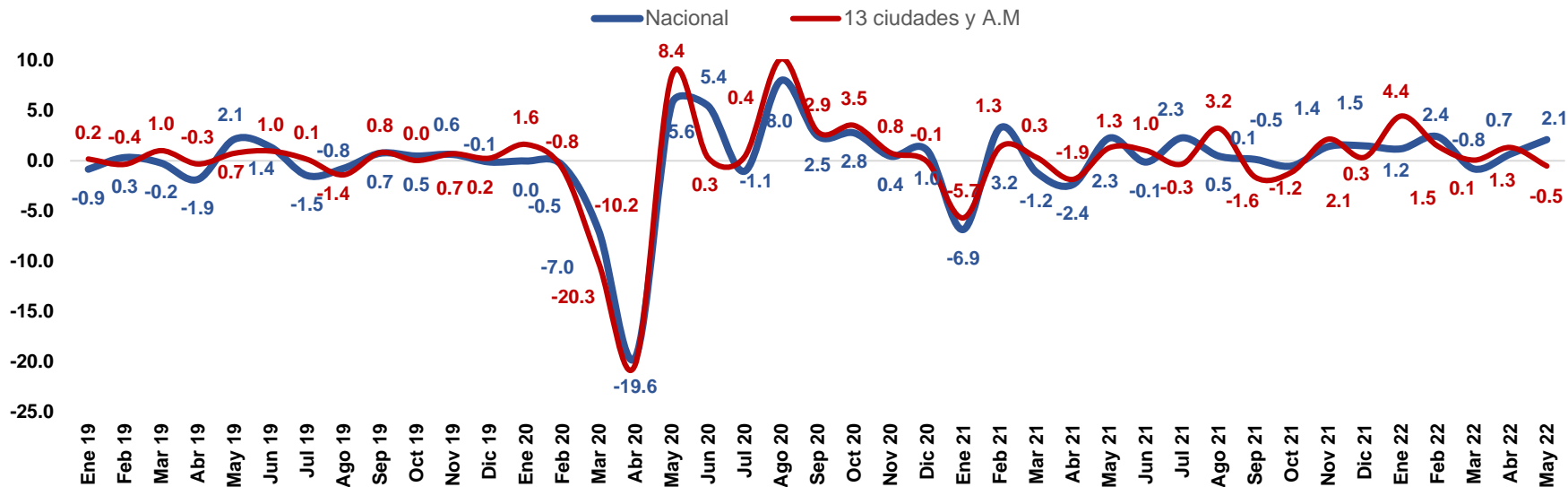

Notas: • Total 13 ciudades y áreas metropolitanas incluye Bogotá D.C., Medellín A.M., Cali A.M., Barranquilla A.M., Bucaramanga A.M., Manizales A.M., Pereira A.M., Cúcuta A.M., Pasto, Ibagué, Montería, Cartagena y Villavicencio.

Fuente: DANE, GEIH.

Variación (%) intermensual población **desocupada** desestacionalizada

Total nacional y 13 ciudades y áreas metropolitanas

Enero 2019 – mayo 2022

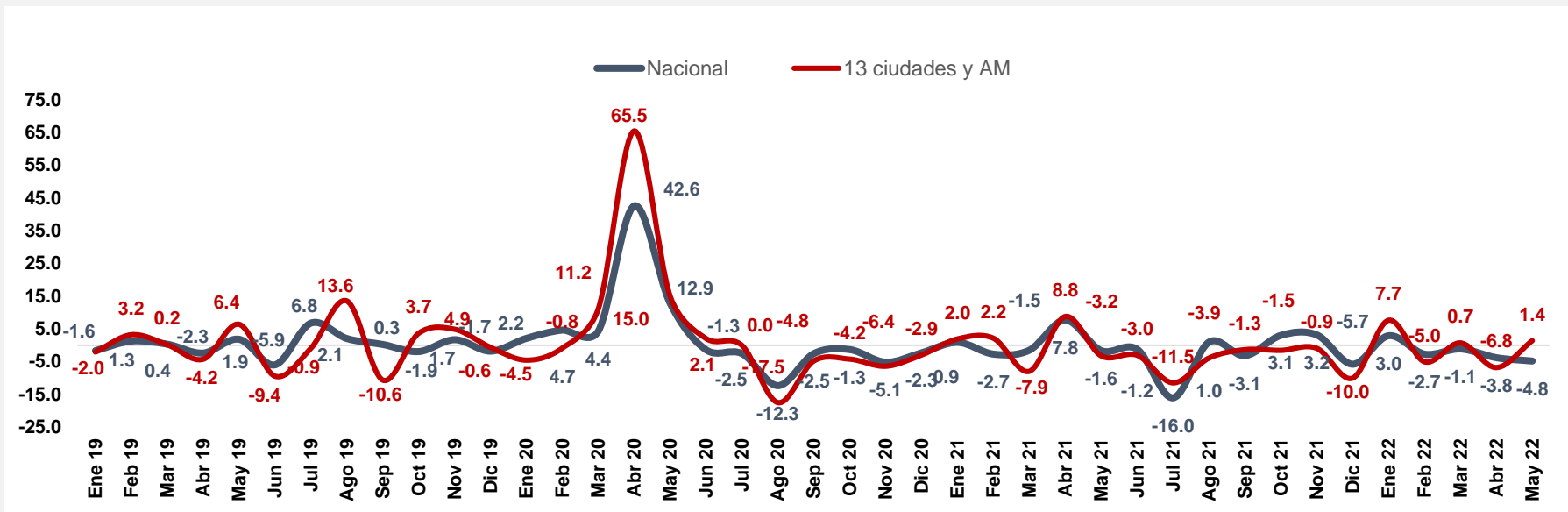

Notas: • Total 13 ciudades y áreas metropolitanas incluye Bogotá D.C., Medellín A.M., Cali A.M., Barranquilla A.M., Bucaramanga A.M., Manizales A.M., Pereira A.M., Cúcuta A.M., Pasto, Ibagué, Montería, Cartagena y Villavicencio.

Fuente: DANE, GEIH.



Informalidad

Mayo • 2022

**Total 13 y 23 ciudades con sus
áreas metropolitanas**

Proporción de población ocupada informal[^]

Total 13 y 23 ciudades y áreas metropolitanas

Mayo (2022-2021)

Dominio geográfico	Mayo 2022	Mayo 2021	Variación en p.p.
13 ciudades y áreas metropolitanas	43,1	45,4	-2,3
23 ciudades y áreas metropolitanas	44,2	46,7	-2,4

[^] La definición adoptada por el DANE para la medición del empleo informal, se remite a la resolución 15ª CIET de la OIT de 1993 y a las recomendaciones del grupo de DELHI (grupo de expertos convocado por Naciones Unidas para la medición del fenómeno informal); donde indican que un trabajador se considera como informal si trabaja en un establecimiento de hasta cinco trabajadores, excluyendo los independientes que se dedican a su oficio y a los empleados del gobierno.

p.p.: Puntos porcentuales.

Notas: • 13 ciudades y áreas metropolitanas incluye Bogotá D.C., Medellín A.M., Cali A.M., Barranquilla A.M., Bucaramanga A.M., Manizales A.M., Pereira A.M., Cúcuta A.M., Pasto, Ibagué, Montería, Cartagena y Villavicencio.

• 23 ciudades incluye 13 ciudades y áreas metropolitanas más Tunja, Florencia, Popayán, Valledupar, Quibdó, Neiva, Riohacha, Santa Marta, Armenia y Sincelejo.

• Por efectos de redondeo, las cifras de las variaciones pueden diferir ligeramente con la diferencia calculada.

Fuente: DANE, GEIH.

Población ocupada formal e informal[^]

Mayo (2022-2021)

Miles de personas	13 ciudades y áreas metropolitanas		
	Mayo 2022	Mayo 2021	Variación absoluta
Población ocupada	10.352	9.369	984
Formal	5.894	5.117	777
Informal	4.458	4.252	206

Miles de personas	23 ciudades y áreas metropolitanas		
	Mayo 2022	Mayo 2021	Variación absoluta
Población ocupada	11.458	10.341	1.117
Formal	6.391	5.515	876
Informal	5.068	4.827	241

[^] La definición adoptada por el DANE para la medición del empleo informal, se remite a la resolución 15ª CIET de la OIT de 1993 y a las recomendaciones del grupo de DELHI (grupo de expertos convocado por Naciones Unidas para la medición del fenómeno informal); donde indican que un trabajador se considera como informal si trabaja en un establecimiento de hasta cinco trabajadores, excluyendo los independientes que se dedican a su oficio y a los empleados del gobierno.

Notas: • 13 ciudades y áreas metropolitanas incluye Bogotá D.C., Medellín A.M., Cali A.M., Barranquilla A.M., Bucaramanga A.M., Manizales A.M., Pereira A.M., Cúcuta A.M., Pasto, Ibagué, Montería, Cartagena y Villavicencio.

• 23 ciudades incluye 13 ciudades y áreas metropolitanas más Tunja, Florencia, Popayán, Valledupar, Quibdó, Neiva, Riohacha, Santa Marta, Armenia y Sincelejo.

• Por efectos de redondeo, las cifras de las variaciones pueden diferir ligeramente con la diferencia calculada.

Fuente: DANE, GEIH.



Mercado Laboral

Total nacional

Total 13 ciudades y áreas metropolitanas

Marzo – Mayo • 2022

Población ocupada, desocupada y fuera de la fuerza laboral

Marzo – Mayo (2022-2021)

Miles de personas	Total nacional		
	Marzo - mayo 2022	Marzo - mayo 2021	Variación absoluta
Población ocupada	21.941	19.946	+1.994*
Población desocupada	2.798	3.558	-760*
Población fuera de la fuerza laboral	14.145	14.804	-659*

Miles de personas	Total 13 ciudades y áreas metropolitanas		
	Marzo - mayo 2022	Marzo - mayo 2021	Variación absoluta
Población ocupada	10.341	9.342	+999*
Población desocupada	1.354	1.895	-541*
Población fuera de la fuerza laboral	6.152	6.367	-215*

* Variación estadísticamente significativa.

Notas: • Datos expandidos con proyecciones de población elaboradas con base en los resultados del Censo Nacional de Población y Vivienda 2018.

• Los resultados de la variación absoluta pueden diferir por los valores aproximados a mil.

• Los datos de las poblaciones están en miles de personas.

• 13 ciudades y áreas metropolitanas incluye Bogotá D.C., Medellín A.M., Cali A.M., Barranquilla A.M., Bucaramanga A.M., Manizales A.M., Pereira A.M., Cúcuta A.M., Pasto, Ibagué, Montería, Cartagena y Villavicencio.

Fuente: DANE, GEIH.

Tasa global de participación – TGP Tasa de ocupación – TO Tasa de desempleo – TD
Tasa de subocupación - TS
 Marzo – Mayo (2022-2021)

Tasas	Total nacional		Total 13 ciudades y áreas metropolitanas	
	Marzo - mayo 2022	Marzo - mayo 2021	Marzo - mayo 2022	Marzo - mayo 2021
(%)				
TGP	63,6*	61,4	65,5*	63,8
TO	56,4*	52,1	57,9*	53,1
TD	11,3*	15,1	11,6*	16,9
TS	8,3*	7,5	7,2	7,4

* Variación estadísticamente significativa.

Notas: • 13 ciudades y áreas metropolitanas incluye Bogotá D.C., Medellín A.M., Cali A.M., Barranquilla A.M., Bucaramanga A.M., Manizales A.M., Pereira A.M., Cúcuta A.M., Pasto, Ibagué, Montería, Cartagena y Villavicencio.

• Datos expandidos con proyecciones de población elaboradas con base en los resultados del Censo Nacional de Población y Vivienda 2018.

Fuente: DANE, GEIH.

Tasa global de participación – TGP Tasa de ocupación – TO Tasa de desempleo – TD
Tasa de subocupación – TS según sexo
 Marzo – Mayo (2022-2021)

Tasas	Total nacional				Total 13 ciudades y áreas metropolitanas			
	Hombres		Mujeres		Hombres		Mujeres	
	Marzo - mayo 2022	Marzo - mayo 2021	Marzo - mayo 2022	Marzo - mayo 2021	Marzo - mayo 2022	Marzo - mayo 2021	Marzo - mayo 2022	Marzo - mayo 2021
(%)								
TGP	76,6	75,8	51,6	48,0	75,6	75,2	56,7	53,9
TO	69,7	66,3	44,1	38,9	68,2	63,9	49,0	43,5
TD	9,0	12,6	14,5	18,9	9,8	14,9	13,6	19,2
TS	8,2	7,4	8,3	7,8	7,0	7,1	7,5	7,8

Notas: • 13 ciudades y áreas metropolitanas incluye Bogotá D.C., Medellín A.M., Cali A.M., Barranquilla A.M., Bucaramanga A.M., Manizales A.M., Pereira A.M., Cúcuta A.M., Pasto, Ibagué, Montería, Cartagena y Villavicencio.

• Datos expandidos con proyecciones de población elaboradas con base en los resultados del Censo Nacional de Población y Vivienda 2018.

Fuente: DANE, GEIH.

Contribución a la tasa de desempleo según dominio geográfico

Marzo – Mayo (2022-2021)

dominio geográfico	Tasa de desempleo (%)			
	Marzo - mayo 2022	Marzo - mayo 2021	Variación en p.p.	Contribución en p.p.
Total nacional	11,3	15,1	-3,8*	
13 ciudades y A.M.	11,6	16,9	-5,3*	-2,6
Otras cabeceras	13,2	15,9	-2,7	-0,6
Centros poblados y rural disperso	7,6	9,4	-1,8*	-0,4
10 ciudades	13,5	18,0	-4,5	-0,2

* Variación estadísticamente significativa.

Notas: • 13 ciudades y áreas metropolitanas incluye Bogotá D.C., Medellín A.M., Cali A.M., Barranquilla A.M., Bucaramanga A.M., Manizales A.M., Pereira A.M., Cúcuta A.M., Pasto, Ibagué, Montería, Cartagena y Villavicencio.

• Datos expandidos con proyecciones de población elaboradas con base en los resultados del Censo Nacional de Población y Vivienda 2018.

Fuente: DANE, GEIH.

Contribución a la tasa de ocupación según dominio geográfico

Marzo – Mayo (2022-2021)

dominio geográfico	Tasa de ocupación (%)			
	Marzo - mayo 2022	Marzo - mayo 2021	Variación en p.p.	Contribución en p.p.
Total nacional	56,4	52,1	+4,4*	
13 ciudades y A.M.	57,9	53,1	+4,9*	2,2
Otras cabeceras	55,3	50,7	+4,6	1,4
Centros poblados y rural disperso	55,7	52,8	+2,9*	0,6
10 ciudades	52,1	47,7	+4,4	0,2

* Variación estadísticamente significativa.

Notas: • 13 ciudades y áreas metropolitanas incluye Bogotá D.C., Medellín A.M., Cali A.M., Barranquilla A.M., Bucaramanga A.M., Manizales A.M., Pereira A.M., Cúcuta A.M., Pasto, Ibagué, Montería, Cartagena y Villavicencio.

• Datos expandidos con proyecciones de población elaboradas con base en los resultados del Censo Nacional de Población y Vivienda 2018.

Fuente: DANE, GEIH.

Contribución a la tasa global de participación según dominio geográfico

Marzo – Mayo (2022-2021)

dominio geográfico	Tasa global de participación (%)			
	Marzo - mayo 2022	Marzo - mayo 2021	Variación en p.p.	Contribución en p.p.
Total nacional	63,6	61,4	+2,3*	
Otras cabeceras	63,8	60,3	+3,4	1,1
13 ciudades y A.M.	65,5	63,8	+1,7*	0,7
Centros poblados y rural disperso	60,2	58,2	+2,0*	0,4
10 ciudades	60,2	58,1	+2,1	0,1

* Variación estadísticamente significativa.

Notas: • 13 ciudades y áreas metropolitanas incluye Bogotá D.C., Medellín A.M., Cali A.M., Barranquilla A.M., Bucaramanga A.M., Manizales A.M., Pereira A.M., Cúcuta A.M., Pasto, Ibagué, Montería, Cartagena y Villavicencio.

• Datos expandidos con proyecciones de población elaboradas con base en los resultados del Censo Nacional de Población y Vivienda 2018.

Fuente: DANE, GEIH.

Población ocupada según dominio geográfico

Marzo – Mayo (2022-2021)

Ocupados	Total nacional			
	Marzo - mayo 2022	Marzo - mayo 2021	Variación porcentual	Contribución en p.p.
Total nacional	21.941	19.946	10,0*	
13 ciudades y A.M.	10.341	9.342	10,7*	5,0
Otras cabeceras	5.846	5.240	11,5	3,0
Centros poblados y rural disperso	4.656	4.374	6,4*	1,4
10 ciudades	1.099	990	11,0	0,5

* Variación estadísticamente significativa.

p.p.: Puntos porcentuales.

Notas: • 13 ciudades y áreas metropolitanas incluye Bogotá D.C., Medellín A.M., Cali A.M., Barranquilla A.M., Bucaramanga A.M., Manizales A.M., Pereira A.M., Cúcuta A.M., Pasto, Ibagué, Montería, Cartagena y Villavicencio.

• 10 ciudades incluye Tunja, Florencia, Popayán, Valledupar, Quibdó, Neiva, Riohacha, Santa Marta, Armenia y Sincelejo.

• Los datos de las poblaciones están en miles de personas.

• Por efecto de redondeo, la suma de las contribuciones puede diferir del total.

• Datos expandidos con proyecciones de población elaboradas con base en los resultados del Censo Nacional de Población y Vivienda 2018.

Fuente: DANE, GEIH.

Población ocupada según sexo y dominio geográfico

Marzo – Mayo (2022-2021)

Ocupados	Total nacional							
	Hombres				Mujeres			
	Marzo - mayo 2022	Marzo - mayo 2021	Variación porcentual	Contribución en p.p.	Marzo - mayo 2022	Marzo - mayo 2021	Variación porcentual	Contribución en p.p.
Total nacional	13.025	12.198	6,8		8.916	7.748	15,1	
13 ciudades y A.M.	5.687	5.263	8,0	3,5	4.654	4.078	14,1	7,4
Otras cabeceras	3.434	3.167	8,4	2,2	2.411	2.073	16,3	4,4
Centros poblados y rural disperso	3.274	3.181	2,9	0,8	1.382	1.193	15,8	2,4
10 ciudades	630	587	7,4	0,4	468	403	16,1	0,8

p.p.: Puntos porcentuales.

Notas: • 13 ciudades y áreas metropolitanas incluye Bogotá D.C., Medellín A.M., Cali A.M., Barranquilla A.M., Bucaramanga A.M., Manizales A.M., Pereira A.M., Cúcuta A.M., Pasto, Ibagué, Montería, Cartagena y Villavicencio.

• 10 ciudades incluye Tunja, Florencia, Popayán, Valledupar, Quibdó, Neiva, Riohacha, Santa Marta, Armenia y Sincelejo.

• Los datos de las poblaciones están en miles de personas.

• Por efecto de redondeo, la suma de las contribuciones puede diferir del total.

• Datos expandidos con proyecciones de población elaboradas con base en los resultados del Censo Nacional de Población y Vivienda 2018.

Fuente: DANE, GEIH.

Población ocupada según sexo y rangos de edad

Marzo – Mayo (2022-2021)

Sexo y rangos de edad		Total nacional		
		Marzo - mayo 2022	Marzo - mayo 2021	Variación absoluta
Población ocupada		21.941	19.946	+1.994*
Total	15 a 24 años	2.832	2.622	+210
	25 a 54 años	15.283	13.942	+1.341
	De 55 años y más	3.825	3.382	+443
Hombre	Total hombres	13.025	12.198	+827
	15 a 24 años	1.736	1.657	+79
	25 a 54 años	8.797	8.286	+511
	De 55 años y más	2.492	2.255	+237
Mujer	Total mujeres	8.916	7.748	+1.167
	15 a 24 años	1.096	965	+131
	25 a 54 años	6.487	5.657	+830
	De 55 años y más	1.333	1.127	+206

* Variación estadísticamente significativa.

Notas: • Los datos de las poblaciones están en miles de personas.

• Por efecto de redondeo, la suma de las contribuciones puede diferir del total.

• Datos expandidos con proyecciones de población elaboradas con base en los resultados del Censo Nacional de Población y Vivienda 2018.

Fuente: DANE, GEIH.

Población ocupada según sexo y rangos de edad

Marzo – Mayo (2022-2021)

Sexo y rangos de edad		13 ciudades y A.M.		
		Marzo - mayo 2022	Marzo - mayo 2021	Variación absoluta
Población ocupada		10.341	9.342	+999*
Total	15 a 24 años	1.161	1.070	+91
	25 a 54 años	7.534	6.814	+720
	De 55 años y más	1.646	1.457	+189
Hombre	Total hombres	5.687	5.263	+423
	15 a 24 años	639	604	+35
	25 a 54 años	4.027	3.745	+282
	De 55 años y más	1.020	914	+107
Mujer	Total mujeres	4.654	4.078	+576
	15 a 24 años	521	466	+56
	25 a 54 años	3.507	3.069	+438
	De 55 años y más	626	544	+82

* Variación estadísticamente significativa.

Notas: • 13 ciudades y áreas metropolitanas incluye Bogotá D.C., Medellín A.M., Cali A.M., Barranquilla A.M., Bucaramanga A.M., Manizales A.M., Pereira A.M., Cúcuta A.M., Pasto, Ibagué, Montería, Cartagena y Villavicencio.

- Los datos de las poblaciones están en miles de personas.
- Por efecto de redondeo, la suma de las contribuciones puede diferir del total.
- Datos expandidos con proyecciones de población elaboradas con base en los resultados del Censo Nacional de Población y Vivienda 2018.

Fuente: DANE, GEIH.

Población ocupada según nivel educativo

Marzo – Mayo (2022-2021)

Nivel educativo	Total nacional			
	Marzo - mayo 2022	Marzo - mayo 2021	Variación porcentual	Contribución en p.p.
Población ocupada	21.941	19.946	10,0*	
Básica secundaria	7.344	6.767	8,5	2,9
Básica primaria	4.136	3.759	10,0	1,9
Universitaria	2.787	2.479	12,4	1,5
Técnica profesional	1.771	1.482	19,5	1,5
Posgrado	1.074	885	21,3	0,9
Educación media*	1.214	1.059	14,7	0,8
Tecnológica	871	722	20,6	0,7
Ninguno	2.730	2.650	3,0	0,4

* Variación estadísticamente significativa.

p.p.: Puntos porcentuales.

Notas: • Educación media* incluye media académica, media técnica y normalista.

• Las categorías de educación son elaboradas a partir de la Clasificación Internacional Normalizada de la Educación adaptada para Colombia (CINE – 2011 A.C.). Esta es un sistema de referencia internacional que configura un marco estandarizado para las estadísticas educativas.

• Los datos de las poblaciones están en miles de personas.

• Por efecto de redondeo y la no inclusión de la categoría “No informa / no determinado”, la suma de las poblaciones y contribuciones puede diferir del total

• Datos expandidos con proyecciones de población elaboradas con base en los resultados del Censo Nacional de Población y Vivienda 2018.

Fuente: DANE, GEIH.

Población ocupada según nivel educativo

Marzo – Mayo (2022-2021)

Nivel educativo	13 ciudades y A.M.			
	Marzo - mayo 2022	Marzo - mayo 2021	Variación porcentual	Contribución en p.p.
Población ocupada	10.341	9.342	10,7*	
Básica secundaria	3.501	3.254	7,6	2,6
Universitaria	1.893	1.707	11,0	2,0
Técnica profesional	1.023	865	18,2	1,7
Básica primaria	1.390	1.239	12,2	1,6
Posgrado	812	668	21,6	1,5
Educación media*	658	556	18,4	1,1
Tecnológica	588	491	19,7	1,0
Ninguno	468	461	1,7	0,1

* Variación estadísticamente significativa.

p.p.: Puntos porcentuales.

Notas: • Educación media* incluye media académica, media técnica y normalista.

• Las categorías de educación son elaboradas a partir de la Clasificación Internacional Normalizada de la Educación adaptada para Colombia (CINE – 2011 A.C.). Esta es un sistema de referencia internacional que configura un marco estandarizado para las estadísticas educativas.

• 13 ciudades y áreas metropolitanas incluye Bogotá D.C., Medellín A.M., Cali A.M., Barranquilla A.M., Bucaramanga A.M., Manizales A.M., Pereira A.M., Cúcuta A.M., Pasto, Ibagué, Montería, Cartagena y Villavicencio.

• Los datos de las poblaciones están en miles de personas.

• Por efecto de redondeo y la no inclusión de la categoría "No informa / no determinado", la suma de las poblaciones y contribuciones puede diferir del total.

• Datos expandidos con proyecciones de población elaboradas con base en los resultados del Censo Nacional de Población y Vivienda 2018.

Fuente: DANE, GEIH.

Población ocupada según rama de actividad

Marzo – Mayo (2022-2021)

Rama de actividad	Total nacional				
	Marzo - mayo 2022	Marzo - mayo 2021	Distribución (%)	Variación absoluta	Contribución en p.p.
Población ocupada	21.941	19.946	100,0	+1.994*	
Actividades artísticas, entretenimiento, recreación y otras actividades de servicios	1.825	1.520	8,3	+305	1,5
Transporte y almacenamiento	1.649	1.356	7,5	+294	1,5
Industrias manufactureras	2.329	2.039	10,6	+290	1,5
Comercio y reparación de vehículos	3.897	3.653	17,8	+244	1,2
Alojamiento y servicios de comida	1.465	1.244	6,7	+222	1,1
Agricultura, ganadería, caza, silvicultura y pesca	3.319	3.116	15,1	+203	1,0
Administración pública y defensa, educación y atención de la salud humana	2.747	2.547	12,5	+200	1,0
Suministro de electricidad, gas, agua y gestión de desechos [^]	560	487	2,6	+73	0,4
Actividades profesionales, científicas, técnicas y de servicios administrativos	1.662	1.589	7,6	+73	0,4
Actividades financieras y de seguros	393	348	1,8	+45	0,2
Actividades inmobiliarias	211	166	1,0	+45	0,2
Información y comunicaciones	367	339	1,7	+28	0,1
Construcción	1.508	1.519	6,9	-11	-0,1

* Variación estadísticamente significativa.

Suministro de electricidad, gas, agua y gestión de desechos[^] incluye la rama de Explotación de minas y canteras.

p.p.: Puntos porcentuales.

Notas: • Por efecto de redondeo y la no inclusión de la categoría "No informa", las sumas de las poblaciones, distribuciones, variaciones absolutas y contribuciones pueden diferir del total.

• Datos expandidos con proyecciones de población elaboradas con base en los resultados del Censo Nacional de Población y Vivienda 2018.

• Los datos de las poblaciones están en miles de personas.

Fuente: DANE, GEIH.

Población ocupada según sexo y rama de actividad

Marzo – Mayo (2022-2021)

Rama de actividad	Total nacional									
	Hombres					Mujeres				
	Marzo - mayo 2022	Marzo - mayo 2021	Distribución (%)	Variación absoluta	Contribución en p.p.	Marzo - mayo 2022	Marzo - mayo 2021	Distribución (%)	Variación absoluta	Contribución en p.p.
Población ocupada	13.025	12.198	100,0	+827		8.916	7.748	100,0	+1.167	
Actividades artísticas, entretenimiento, recreación y otras actividades de servicios	602	561	4,6	+41	0,3	1.223	959	13,7	+264	3,4
Comercio y reparación de vehículos	2.104	2.048	16,2	+56	0,5	1.793	1.604	20,1	+189	2,4
Administración pública y defensa, educación y atención de la salud humana	1.050	1.009	8,1	+41	0,3	1.696	1.537	19,0	+159	2,1
Alojamiento y servicios de comida	521	441	4,0	+81	0,7	944	803	10,6	+141	1,8
Actividades profesionales, científicas, técnicas y de servicios administrativos	764	800	5,9	-35	-0,3	898	789	10,1	+108	1,4
Industrias manufactureras	1.381	1.195	10,6	+186	1,5	948	844	10,6	+103	1,3
Agricultura, ganadería, caza, silvicultura y pesca	2.744	2.642	21,1	+102	0,8	576	475	6,5	+101	1,3
Transporte y almacenamiento	1.496	1.244	11,5	+251	2,1	154	111	1,7	+42	0,5
Suministro de electricidad, gas, agua y gestión de desechos [^]	433	385	3,3	+47	0,4	128	101	1,4	+26	0,3
Actividades financieras y de seguros	173	149	1,3	+24	0,2	219	199	2,5	+21	0,3
Actividades inmobiliarias	121	87	0,9	+34	0,3	90	79	1,0	+11	0,1
Construcción	1.391	1.410	10,7	-19	-0,2	116	109	1,3	+8	0,1
Información y comunicaciones	240	212	1,8	+28	0,2	127	127	1,4	+0	0,0

Notas:

- Los datos de las poblaciones están en miles de personas.
- Por efecto de redondeo, la suma de las contribuciones puede diferir del total.
- Datos expandidos con proyecciones de población elaboradas con base en los resultados del Censo Nacional de Población y Vivienda 2018.

Fuente: DANE, GEIH.

Población ocupada según rama de actividad

Marzo – Mayo (2022-2021)

Rama de actividad	13 ciudades y A.M.				
	Marzo - mayo 2022	Marzo - mayo 2021	Distribución (%)	Variación absoluta	Contribución en p.p.
Población ocupada	10.341	9.342	100,0	+999*	
Industrias manufactureras	1.326	1.082	12,8	+245	2,6
Transporte y almacenamiento	872	678	8,4	+194	2,1
Actividades artísticas, entretenimiento, recreación y otras actividades de servicios	930	755	9,0	+174	1,9
Administración pública y defensa, educación y atención de la salud humana	1.569	1.471	15,2	+98	1,0
Comercio y reparación de vehículos	2.080	1.983	20,1	+97	1,0
Alojamiento y servicios de comida	681	610	6,6	+70	0,8
Actividades inmobiliarias	157	115	1,5	+42	0,4
Actividades profesionales, científicas, técnicas y de servicios administrativos	1.159	1.129	11,2	+30	0,3
Actividades financieras y de seguros	287	269	2,8	+18	0,2
Otras ramas^	273	255	2,6	+18	0,2
Construcción	726	711	7,0	+15	0,2
Información y comunicaciones	275	262	2,7	+13	0,1

* Variación estadísticamente significativa.

Otras ramas^: Agricultura, pesca, ganadería, caza y silvicultura; Explotación de minas y canteras; Suministro de electricidad, gas, agua y gestión de desechos.

p.p.: Puntos porcentuales.

Notas: • 13 ciudades y áreas metropolitanas incluye Bogotá D.C., Medellín A.M., Cali A.M., Barranquilla A.M., Bucaramanga A.M., Manizales A.M., Pereira A.M., Cúcuta A.M., Pasto, Ibagué, Montería, Cartagena y Villavicencio.

- Por efecto de redondeo y la no inclusión de la categoría "No informa", las sumas de las poblaciones, distribuciones, variaciones absolutas y contribuciones pueden diferir del total.
- Datos expandidos con proyecciones de población elaboradas con base en los resultados del Censo Nacional de Población y Vivienda 2018.
- Los datos de las poblaciones están en miles de personas.

Fuente: DANE, GEIH.

Población ocupada según posición ocupacional

Marzo – Mayo (2022-2021)

Posición ocupacional	Total nacional				
	Marzo - mayo 2022	Marzo - mayo 2021	Distribución (%)	Variación absoluta	Contribución en p.p.
Población ocupada	21.941	19.946	100,0	+1.994*	
Empleado particular	9.377	8.052	42,7	+1.325	6,6
Trabajador por cuenta propia	9.182	8.707	41,8	+475	2,4
Empleado doméstico	639	441	2,9	+198	1,0
Patrón o empleador	620	442	2,8	+178	0,9
Trabajador sin remuneración	443	396	2,0	+47	0,2
Jornalero o peon	720	720	3,3	+1	0,0
Empleado del gobierno	949	1.084	4,3	-135	-0,7

* Variación estadísticamente significativa.

p.p.: Puntos porcentuales.

Notas: • Por efecto de redondeo y la no inclusión de la categoría "Otro", la sumas de las distribuciones, variaciones absolutas y contribuciones pueden diferir del total.

• Datos expandidos con proyecciones de población elaboradas con base en los resultados del Censo Nacional de Población y Vivienda 2018.

• Los datos de las poblaciones están en miles de personas.

Fuente: DANE, GEIH.

Población ocupada según sexo y posición ocupacional

Marzo – Mayo (2022-2021)

Posición ocupacional	Total nacional									
	Hombres					Mujeres				
	Marzo - mayo 2022	Marzo - mayo 2021	Distribución (%)	Variación absoluta	Contribución en p.p.	Marzo - mayo 2022	Marzo - mayo 2021	Distribución (%)	Variación absoluta	Contribución en p.p.
Población ocupada	13.025	12.198	100,0	+827		8.916	7.748	100,0	+1.167	
Empleado particular	5.453	4.760	41,9	+693	5,7	3.925	3.293	44,0	+632	8,2
Trabajador por cuenta propia	5.814	5.642	44,6	+172	1,4	3.367	3.065	37,8	+303	3,9
Empleado doméstico	40	20	0,3	+20	0,2	600	421	6,7	+179	2,3
Patrón o empleador	435	338	3,3	+97	0,8	185	104	2,1	+80	1,0
Trabajador sin remuneración	156	164	1,2	-7	-0,1	286	232	3,2	+54	0,7
Jornalero o peon	662	665	5,1	-4	0,0	58	54	0,7	+4	0,1
Empleado del gobierno	461	552	3,5	-91	-0,7	488	532	5,5	-44	-0,6

p.p.: Puntos porcentuales.

Notas: • Por efecto de redondeo y la no inclusión de la categoría "Otro", la sumas de las distribuciones, variaciones absolutas y contribuciones pueden diferir del total.

- Datos expandidos con proyecciones de población elaboradas con base en los resultados del Censo Nacional de Población y Vivienda 2018.
- Los datos de las poblaciones están en miles de personas.

Fuente: DANE, GEIH.

Población ocupada según posición ocupacional

Marzo – Mayo (2022-2021)

Posición ocupacional	13 ciudades y A.M.				
	Marzo - mayo 2022	Marzo - mayo 2021	Distribución (%)	Variación absoluta	Contribución en p.p.
Población ocupada	10.341	9.342	100,0	+999*	
Empleado particular[^]	5.545	4.837	53,6	+708	7,6
Trabajador por cuenta propia	3.607	3.367	34,9	+239	2,6
Patrón o empleador	320	222	3,1	+97	1,0
Empleado doméstico	287	203	2,8	+84	0,9
Trabajador sin remuneración	93	87	0,9	+6	0,1
Empleado del gobierno	485	566	4,7	-81	-0,9

* Variación estadísticamente significativa.

Notas: • Empleado particular [^] incluye la posición ocupacional Jornalero peón y Obrero, empleado particular.

- La distribución porcentual de la población ocupada puede diferir del 100% por la no inclusión de la categoría "Otro".
- 13 ciudades y áreas metropolitanas incluye Bogotá D.C., Medellín A.M., Cali A.M., Barranquilla A.M., Bucaramanga A.M., Manizales A.M., Pereira A.M., Cúcuta A.M., Pasto, Ibagué, Montería, Cartagena y Villavicencio.
- Los datos de las poblaciones están en miles de personas.
- Por efecto de redondeo, la suma de las contribuciones puede diferir del total.
- Datos expandidos con proyecciones de población elaboradas con base en los resultados del Censo Nacional de Población y Vivienda 2018.

Fuente: DANE, GEIH.

Población desocupada según dominio geográfico

Marzo – Mayo (2022-2021)

Desocupados	Total nacional			
	Marzo - mayo 2022	Marzo - mayo 2021	Variación porcentual	Contribución en p.p.
Total nacional	2.798	3.558	-21,4*	
13 ciudades y A.M.	1.354	1.895	-28,5*	-15,2
Otras cabeceras	893	994	-10,2	-2,9
Centros poblados y rural disperso	381	452	-15,8*	-2,0
10 ciudades	171	217	-21,1	-1,3

* Variación estadísticamente significativa.

p.p.: Puntos porcentuales.

Notas: • 13 ciudades y áreas metropolitanas incluye Bogotá D.C., Medellín A.M., Cali A.M., Barranquilla A.M., Bucaramanga A.M., Manizales A.M., Pereira A.M., Cúcuta A.M., Pasto, Ibagué, Montería, Cartagena y Villavicencio.

• 10 ciudades incluye Tunja, Florencia, Popayán, Valledupar, Quibdó, Neiva, Riohacha, Santa Marta, Armenia y Sincelejo.

• Los datos de las poblaciones están en miles de personas

• Por efecto de redondeo, la suma de las contribuciones puede diferir del total.

• Datos expandidos con proyecciones de población elaboradas con base en los resultados del Censo Nacional de Población y Vivienda 2018.

Fuente: DANE, GEIH.

Población desocupada según sexo y dominio geográfico

Marzo – Mayo (2022-2021)

Desocupados	Total nacional							
	Hombres				Mujeres			
	Marzo - mayo 2022	Marzo - mayo 2021	Variación porcentual	Contribución en p.p.	Marzo - mayo 2022	Marzo - mayo 2021	Variación porcentual	Contribución en p.p.
Total nacional	1.288	1.756	-26,6		1.510	1.802	-16,2	
13 ciudades y A.M.	619	923	-32,9	-17,3	735	972	-24,4	-13,2
Centros poblados y rural disperso	188	227	-17,5	-2,3	193	225	-14,2	-1,8
10 ciudades	79	101	-22,3	-1,3	92	115	-20,0	-1,3
Otras cabeceras	403	504	-20,1	-5,8	490	490	-0,1	0,0

p.p.: Puntos porcentuales.

Notas: • 13 ciudades y áreas metropolitanas incluye Bogotá D.C., Medellín A.M., Cali A.M., Barranquilla A.M., Bucaramanga A.M., Manizales A.M., Pereira A.M., Cúcuta A.M., Pasto, Ibagué, Montería, Cartagena y Villavicencio.

• 10 ciudades incluye Tunja, Florencia, Popayán, Valledupar, Quibdó, Neiva, Riohacha, Santa Marta, Armenia y Sincelejo.

• Los datos de las poblaciones están en miles de personas

• Por efecto de redondeo, la suma de las contribuciones puede diferir del total.

• Datos expandidos con proyecciones de población elaboradas con base en los resultados del Censo Nacional de Población y Vivienda 2018.

Fuente: DANE, GEIH.

Población desocupada según sexo y rangos de edad

Marzo – Mayo (2022-2021)

Sexo y rangos de edad		Total nacional		
		Marzo - mayo 2022	Marzo - mayo 2021	Variación absoluta
Población desocupada		2.798	3.558	-760*
Total	15 a 24 años	787	975	-188
	25 a 54 años	1.695	2.239	-544
	De 55 años y más	317	344	-28
Hombre	Total hombres	1.288	1.756	-467
	15 a 24 años	363	493	-129
	25 a 54 años	710	1.029	-320
	De 55 años y más	216	234	-18
Mujer	Total mujeres	1.510	1.802	-293
	15 a 24 años	424	482	-59
	25 a 54 años	985	1.210	-224
	De 55 años y más	101	110	-10

* Variación estadísticamente significativa.

p.p.: Puntos porcentuales.

Notas: • Por efecto de redondeo y la no inclusión de la categoría "Otro", la sumas de las distribuciones, variaciones absolutas y contribuciones pueden diferir del total.

• Datos expandidos con proyecciones de población elaboradas con base en los resultados del Censo Nacional de Población y Vivienda 2018.

• Los datos de las poblaciones están en miles de personas.

Fuente: DANE, GEIH.

Población desocupada según sexo y rangos de edad

Marzo – Mayo (2022-2021)

Sexo y rangos de edad		13 ciudades y A.M.		
		Marzo - mayo 2022	Marzo - mayo 2021	Variación absoluta
Población desocupada		1.354	1.895	-541*
Total	15 a 24 años	360	502	-142
	25 a 54 años	813	1.190	-377
	De 55 años y más	181	202	-22
Hombre	Total hombres	619	923	-304
	15 a 24 años	155	259	-104
	25 a 54 años	345	533	-188
	De 55 años y más	119	131	-12
Mujer	Total mujeres	735	972	-237
	15 a 24 años	205	243	-39
	25 a 54 años	468	657	-189
	De 55 años y más	62	72	-10

* Variación estadísticamente significativa.

p.p.: Puntos porcentuales.

Notas: • 13 ciudades y áreas metropolitanas incluye Bogotá D.C., Medellín A.M., Cali A.M., Barranquilla A.M., Bucaramanga A.M., Manizales A.M., Pereira A.M., Cúcuta A.M., Pasto, Ibagué, Montería, Cartagena y Villavicencio

- Por efecto de redondeo y la no inclusión de la categoría "Otro", la sumas de las distribuciones, variaciones absolutas y contribuciones pueden diferir del total.
- Datos expandidos con proyecciones de población elaboradas con base en los resultados del Censo Nacional de Población y Vivienda 2018.
- Los datos de las poblaciones están en miles de personas.

Fuente: DANE, GEIH.

Población desocupada según nivel educativo

Marzo – Mayo (2022-2021)

Nivel educativo	Total nacional			
	Marzo - mayo 2022	Marzo - mayo 2021	Variación porcentual	Contribución en p.p.
Población desocupada	2.798	3.558	-21,4*	
Básica secundaria	1.151	1.491	-22,8	-9,5
Básica primaria	454	569	-20,2	-3,2
Universitaria	295	393	-24,9	-2,8
Ninguno	190	238	-20,1	-1,3
Técnica profesional	287	335	-14,2	-1,3
Tecnológica	113	156	-27,7	-1,2
Educación media*	263	301	-12,5	-1,1
Posgrado	40	48	-17,4	-0,2

* Variación estadísticamente significativa.

p.p.: Puntos porcentuales.

Notas: • Educación media* incluye media académica, media técnica y normalista.

• Las categorías de educación son elaboradas a partir de la Clasificación Internacional Normalizada de la Educación adaptada para Colombia (CINE – 2011 A.C.). Esta es un sistema de referencia internacional que configura un marco estandarizado para las estadísticas educativas.

• Los datos de las poblaciones están en miles de personas.

• Por efecto de redondeo y la no inclusión de la categoría “No informa / no determinado”, la suma de las poblaciones y contribuciones puede diferir del total

• Datos expandidos con proyecciones de población elaboradas con base en los resultados del Censo Nacional de Población y Vivienda 2018.

Fuente: DANE, GEIH.

Población desocupada según nivel educativo

Marzo – Mayo (2022-2021)

Nivel educativo	13 ciudades y A.M.			
	Marzo - mayo 2022	Marzo - mayo 2021	Variación porcentual	Contribución en p.p.
Población desocupada	1.354	1.895	-28,5*	
Básica secundaria	558	799	-30,2	-12,7
Básica primaria	198	273	-27,4	-3,9
Universitaria	178	242	-26,4	-3,4
Tecnológica	58	100	-41,8	-2,2
Técnica profesional	144	185	-22,1	-2,2
Ninguno	49	82	-40,9	-1,8
Educación media*	137	169	-18,9	-1,7
Posgrado	28	29	-3,4	-0,1

* Variación estadísticamente significativa.

p.p.: Puntos porcentuales.

Notas: • Educación media* incluye media académica, media técnica y normalista.

- Las categorías de educación son elaboradas a partir de la Clasificación Internacional Normalizada de la Educación adaptada para Colombia (CINE – 2011 A.C.). Esta es un sistema de referencia internacional que configura un marco estandarizado para las estadísticas educativas.
- 13 ciudades y áreas metropolitanas incluye Bogotá D.C., Medellín A.M., Cali A.M., Barranquilla A.M., Bucaramanga A.M., Manizales A.M., Pereira A.M., Cúcuta A.M., Pasto, Ibagué, Montería, Cartagena y Villavicencio.
- Los datos de las poblaciones están en miles de personas.
- Por efecto de redondeo y la no inclusión de la categoría “No informa / no determinado”, la suma de las poblaciones y contribuciones puede diferir del total.
- Datos expandidos con proyecciones de población elaboradas con base en los resultados del Censo Nacional de Población y Vivienda 2018.

Fuente: DANE, GEIH.

Población desocupada cesante según rama de actividad

Marzo – Mayo (2022-2021)

Rama de actividad	Total nacional				
	Marzo - mayo 2022	Marzo - mayo 2021	Distribución (%)	Variación absoluta	Contribución en p.p.
Población desocupada cesante	2.367	2.725	100,0	-358	
Comercio y reparación de vehículos	431	495	18,2	-64	-2,4
Actividades profesionales, científicas, técnicas y de servicios administrativos	203	261	8,6	-58	-2,1
Administración pública y defensa, educación y atención de la salud humana	298	355	12,6	-57	-2,1
Transporte y almacenamiento	109	156	4,6	-47	-1,7
Industrias manufactureras	241	285	10,2	-43	-1,6
Construcción	269	307	11,4	-38	-1,4
Alojamiento y servicios de comida	237	272	10,0	-35	-1,3
Otras ramas*	133	158	5,6	-25	-0,9
Agricultura, ganadería, caza, silvicultura y pesca	185	180	7,8	+5	0,2
Actividades artísticas, entretenimiento, recreación y otras actividades de servicios	261	250	11,0	+10	0,4

Otras ramas*: Explotación de minas y canteras; Suministro de electricidad, gas, agua y gestión de desechos; Información y comunicaciones; Actividades financieras y de seguros; Actividades inmobiliarias.

p.p.: Puntos porcentuales.

- Por efecto de redondeo y la no inclusión de la categoría “No informa”, las sumas de las poblaciones, distribuciones, variaciones absolutas y contribuciones pueden diferir del total.
- Datos expandidos con proyecciones de población elaboradas con base en los resultados del Censo Nacional de Población y Vivienda 2018.
- Los datos de las poblaciones están en miles de personas.

Fuente: DANE, GEIH.

Población desocupada cesante según sexo y rama de actividad

Marzo – Mayo (2022-2021)

Rama de actividad	Total nacional									
	Hombres					Mujeres				
	Marzo - mayo 2022	Marzo - mayo 2021	Distribución (%)	Variación absoluta	Contribución en p.p.	Marzo - mayo 2022	Marzo - mayo 2021	Distribución (%)	Variación absoluta	Contribución en p.p.
Población desocupada cesante	1.097	1.355	100,0	-258		1.270	1.370	100,0	-100	
Administración pública y defensa, educación y atención de la salud humana	83	99	7,6	-16	-1,2	215	256	16,9	-41	-3,0
Comercio y reparación de vehículos	186	229	16,9	-43	-3,2	245	266	19,3	-21	-1,6
Actividades profesionales, científicas, técnicas y de servicios administrativos	74	114	6,8	-39	-2,9	128	147	10,1	-19	-1,4
Industrias manufactureras	116	147	10,6	-31	-2,3	125	138	9,8	-13	-0,9
Alojamiento y servicios de comida	57	82	5,2	-25	-1,9	180	190	14,2	-10	-0,7
Transporte y almacenamiento	88	127	8,0	-39	-2,9	21	29	1,6	-8	-0,6
Otras ramas*	74	96	6,7	-22	-1,6	59	61	4,6	-2	-0,2
Construcción	247	286	22,5	-39	-2,9	21	21	1,7	+0	0,0
Agricultura, ganadería, caza, silvicultura y pesca	125	126	11,4	-1	-0,1	59	54	4,7	+6	0,4
Actividades artísticas, entretenimiento, recreación y otras actividades de servicios	45	47	4,1	-2	-0,1	215	203	17,0	+12	0,9

Otras ramas*: Explotación de minas y canteras; Suministro de electricidad, gas, agua y gestión de desechos; Información y comunicaciones; Actividades financieras y de seguros; Actividades inmobiliarias.

p.p.: Puntos porcentuales.

- Por efecto de redondeo y la no inclusión de la categoría "No informa", las sumas de las poblaciones, distribuciones, variaciones absolutas y contribuciones pueden diferir del total.
- Datos expandidos con proyecciones de población elaboradas con base en los resultados del Censo Nacional de Población y Vivienda 2018.
- Los datos de las poblaciones están en miles de personas.

Fuente: DANE, GEIH.

Población desocupada cesante según rama de actividad

Marzo – Mayo (2022-2021)

Rama de actividad	13 ciudades y A.M.				
	Marzo - mayo 2022	Marzo - mayo 2021	Distribución (%)	Variación absoluta	Contribución en p.p.
Población desocupada cesante	1.157	1.453	100,0	-295	
Comercio y reparación de vehículos	235	295	20,3	-61	-4,2
Industrias manufactureras	152	192	13,1	-41	-2,8
Actividades profesionales, científicas, técnicas y de servicios administrativos	118	159	10,2	-41	-2,8
Administración pública y defensa, educación y atención de la salud humana	144	183	12,4	-40	-2,7
Transporte y almacenamiento	59	93	5,1	-34	-2,3
Construcción	126	158	10,8	-33	-2,3
Alojamiento y servicios de comida	119	146	10,3	-27	-1,9
Actividades artísticas, entretenimiento, recreación y otras actividades de servicios	110	120	9,5	-9	-0,7
Otras ramas*	77	86	6,7	-9	-0,6
Agricultura, ganadería, caza, silvicultura y pesca	18	15	1,6	+3	0,2

p.p.: Puntos porcentuales.

- Notas:**
- Otras ramas* incluye Suministro de electricidad gas y agua, explotación de minas y canteras, Información y telecomunicaciones, Actividades financieras y de seguros y Actividades Inmobiliarias
 - 13 ciudades y áreas metropolitanas incluye Bogotá D.C., Medellín A.M., Cali A.M., Barranquilla A.M., Bucaramanga A.M., Manizales A.M., Pereira A.M., Cúcuta A.M., Pasto, Ibagué, Montería, Cartagena y Villavicencio
 - Por efecto de redondeo y la no inclusión de la categoría “No informa”, la sumas de las distribuciones, variaciones absolutas y contribuciones pueden diferir del total.
 - Datos expandidos con proyecciones de población elaboradas con base en los resultados del Censo Nacional de Población y Vivienda 2018.
 - Los datos de las poblaciones están en miles de personas.

Fuente: DANE, GEIH.

Población desocupada cesante según posición ocupacional

Marzo – Mayo (2022-2021)

Posición ocupacional	Total nacional				
	Marzo - mayo 2022	Marzo - mayo 2021	Distribución (%)	Variación absoluta	Contribución en p.p.
Población desocupada cesante	2.367	2.725	100	-358	
Empleado particular	1.438	1.766	60,7	-329	-12,1
Otras posiciones ocupacionales°	156	211	6,6	-55	-2,0
Empleado doméstico	148	147	6,3	+1	0,0
Trabajador por cuenta propia	625	594	26,4	+31	1,1

Otras posiciones ocupacionales°: Empleado del gobierno, Patrón o empleador, Trabajador sin remuneración y Jornalero o peón

- Los datos de las poblaciones están en miles de personas.
- Por efecto de redondeo y la no inclusión de la categoría "Otro", la sumas de las distribuciones, variaciones absolutas y contribuciones pueden diferir del total.
- Datos expandidos con proyecciones de población elaboradas con base en los resultados del Censo Nacional de Población y Vivienda 2018.

Fuente: DANE, GEIH.

Población desocupada cesante según sexo y posición ocupacional

Marzo – Mayo (2022-2021)

Posición ocupacional	Total nacional									
	Hombres					Mujeres				
	Marzo - mayo 2022	Marzo - mayo 2021	Distribución (%)	Variación absoluta	Contribución en p.p.	Marzo - mayo 2022	Marzo - mayo 2021	Distribución (%)	Variación absoluta	Contribución en p.p.
Población desocupada cesante	1.097	1.355	100	-258		1.270	1.370	100	-100	
Empleado particular	656	869	59,8	-213	-15,7	782	897	61,6	-115	-8,4
Otras posiciones ocupacionales*	92	121	8,4	-29	-2,1	64	90	5,0	-26	-1,9
Empleado doméstico	3	1	0,3	+1	0,1	146	146	11,5	-0	0,0
Trabajador por cuenta propia	346	361	31,6	-14	-1,0	278	233	21,9	+45	3,3

Otras posiciones ocupacionales*: Empleado del gobierno, Patrón o empleador, Trabajador sin remuneración y Jornalero o peón

- Los datos de las poblaciones están en miles de personas.
- Por efecto de redondeo y la no inclusión de la categoría "Otro", la sumas de las distribuciones, variaciones absolutas y contribuciones pueden diferir del total.
- Datos expandidos con proyecciones de población elaboradas con base en los resultados del Censo Nacional de Población y Vivienda 2018.

Fuente: DANE, GEIH.

Población desocupada cesante según posición ocupacional

Marzo – Mayo (2022-2021)

Ocupados según posición ocupacional	13 ciudades y A.M.				
	Marzo - mayo 2022	Marzo - mayo 2021	Distribución (%)	Variación absoluta	Contribución en p.p.
Población desocupada cesante	1.157	1.453	100	-295	
Empleado particular	770	1.033	66,6	-262	-18,0
Trabajador por cuenta propia	280	292	24,2	-12	-0,8
Otras posiciones ocupacionales°	54	66	4,7	-11	-0,8
Empleado doméstico	53	58	4,6	-5	-0,3

Otras posiciones ocupacionales°: Empleado del gobierno, Patrón o empleador, Trabajador sin remuneración, Trabajador sin remuneración en empresas de otros hogares, y Jornalero o peón

Notas: • 13 ciudades y áreas metropolitanas incluye Bogotá D.C., Medellín A.M., Cali A.M., Barranquilla A.M., Bucaramanga A.M., Manizales A.M., Pereira A.M., Cúcuta A.M., Pasto, Ibagué, Montería, Cartagena y Villavicencio.

• Los datos de las poblaciones están en miles de personas.

• Por efecto de redondeo, la suma de las variaciones absolutas puede diferir del total.

• Datos expandidos con proyecciones de población elaboradas con base en los resultados del Censo Nacional de Población y Vivienda 2018.

Fuente: DANE, GEIH.

Población fuera de la fuerza laboral según dominio geográfico

Marzo – Mayo (2022-2021)

Población fuera de la fuerza laboral	Total nacional			
	Marzo - mayo 2022	Marzo - mayo 2021	Variación porcentual	Contribución en p.p.
Total nacional	14.145	14.804	-4,5*	
Otras cabeceras	3.831	4.101	-6,6	-1,8
13 ciudades y A.M.	6.152	6.367	-3,4*	-1,5
Centros poblados y rural disperso	3.323	3.465	-4,1*	-1,0
10 ciudades	839	870	-3,6	-0,2

* Variación estadísticamente significativa.

p.p.: Puntos porcentuales.

Notas: • 13 ciudades y áreas metropolitanas incluye Bogotá D.C., Medellín A.M., Cali A.M., Barranquilla A.M., Bucaramanga A.M., Manizales A.M., Pereira A.M., Cúcuta A.M., Pasto, Ibagué, Montería, Cartagena y Villavicencio.

• 10 ciudades incluye Tunja, Florencia, Popayán, Valledupar, Quibdó, Neiva, Riohacha, Santa Marta, Armenia y Sincelejo.

• Los datos de las poblaciones están en miles de personas.

• Por efecto de redondeo, la suma de las contribuciones puede diferir del total.

• Datos expandidos con proyecciones de población elaboradas con base en los resultados del Censo Nacional de Población y Vivienda 2018.

Fuente: DANE, GEIH.

Población fuera de la fuerza laboral según sexo y dominio geográfico

Marzo – Mayo (2022-2021)

Fuera de la fuerza laboral	Total nacional							
	Hombres				Mujeres			
	Marzo - mayo 2022	Marzo - mayo 2021	Variación porcentual	Contribución en p.p.	Marzo - mayo 2022	Marzo - mayo 2021	Variación porcentual	Contribución en p.p.
Total nacional	4.361	4.454	-2,1		9.784	10.350	-5,5	
Otras cabeceras	1.178	1.237	-4,8	-1,3	2.653	2.864	-7,4	-2,0
13 ciudades y A.M.	2.036	2.045	-0,4	-0,2	4.116	4.322	-4,8	-2,0
Centros poblados y rural disperso	874	893	-2,2	-0,4	2.449	2.572	-4,8	-1,2
10 ciudades	272	278	-2,1	-0,1	566	592	-4,3	-0,2

p.p.: Puntos porcentuales.

Notas: • 13 ciudades y áreas metropolitanas incluye Bogotá D.C., Medellín A.M., Cali A.M., Barranquilla A.M., Bucaramanga A.M., Manizales A.M., Pereira A.M., Cúcuta A.M., Pasto, Ibagué, Montería, Cartagena y Villavicencio.

• 10 ciudades incluye Tunja, Florencia, Popayán, Valledupar, Quibdó, Neiva, Riohacha, Santa Marta, Armenia y Sincelejo.

• Los datos de las poblaciones están en miles de personas.

• Por efecto de redondeo, la suma de las contribuciones puede diferir del total.

• Datos expandidos con proyecciones de población elaboradas con base en los resultados del Censo Nacional de Población y Vivienda 2018.

Fuente: DANE, GEIH.

Población fuera de la fuerza laboral según sexo y rangos de edad

Marzo – Mayo (2022-2021)

Sexo y rangos de edad		Total nacional		
		Marzo - mayo 2022	Marzo - mayo 2021	Variación absoluta
Población fuera de la fuerza laboral		14.145	14.804	-659*
Total	10 a 24 años	4.521	4.620	-99
	25 a 54 años	3.862	4.358	-496
	De 55 años y más	5.762	5.826	-64
Hombre	Total hombres	4.361	4.454	-94
	10 a 24 años	2.019	2.005	+15
	25 a 54 años	587	623	-37
	De 55 años y más	1.754	1.826	-72
Mujer	Total mujeres	9.784	10.350	-565
	10 a 24 años	2.501	2.615	-114
	25 a 54 años	3.276	3.735	-459
	De 55 años y más	4.007	3.999	+8

* Variación estadísticamente significativa.

Notas: • Por efecto de redondeo y la no inclusión de la categoría "Otro", la sumas de las distribuciones, variaciones absolutas y contribuciones pueden diferir del total.

• Datos expandidos con proyecciones de población elaboradas con base en los resultados del Censo Nacional de Población y Vivienda 2018.

• Los datos de las poblaciones están en miles de personas.

Fuente: DANE, GEIH.

Población fuera de la fuerza laboral según sexo y rangos de edad

Marzo – Mayo (2022-2021)

Sexo y rangos de edad		13 ciudades y A.M.		
		Marzo - mayo 2022	Marzo - mayo 2021	Variación absoluta
Población fuera de la fuerza laboral		6.152	6.367	-215*
Total	10 a 24 años	1.919	1.935	-16
	25 a 54 años	1.406	1.610	-204
	De 55 años y más	2.828	2.822	+6
Hombre	Total hombres	2.036	2.045	-9
	10 a 24 años	926	891	+35
	25 a 54 años	287	306	-19
	De 55 años y más	824	849	-25
Mujer	Total mujeres	4.116	4.322	-206
	10 a 24 años	993	1.044	-51
	25 a 54 años	1.119	1.304	-185
	De 55 años y más	2.004	1.973	+31

* Variación estadísticamente significativa.

Notas: • 13 ciudades y áreas metropolitanas incluye Bogotá D.C., Medellín A.M., Cali A.M., Barranquilla A.M., Bucaramanga A.M., Manizales A.M., Pereira A.M., Cúcuta A.M., Pasto, Ibagué, Montería, Cartagena y Villavicencio.

• 10 ciudades incluye Tunja, Florencia, Popayán, Valledupar, Quibdó, Neiva, Riohacha, Santa Marta, Armenia y Sincelejo.

• Los datos de las poblaciones están en miles de personas.

• Por efecto de redondeo, la suma de las contribuciones puede diferir del total.

• Datos expandidos con proyecciones de población elaboradas con base en los resultados del Censo Nacional de Población y Vivienda 2018.

Fuente: DANE, GEIH.

Población fuera de la fuerza laboral según tipo de actividad y sexo

Marzo – Mayo (2022-2021)

Sexo y rangos de edad		Total nacional		
		Marzo - mayo 2022	Marzo - mayo 2021	Variación absoluta
Población fuera de la fuerza laboral		14.145	14.804	-659*
Total	Hombre	4.361	4.454	-94
	Mujer	9.784	10.350	-565
	Subtotal	3.360	3.458	-97
Estudiando	Hombre	1.724	1.769	-45
	Mujer	1.637	1.689	-52
	Subtotal	8.027	8.853	-825
Oficios del hogar	Hombre	998	1.164	-166
	Mujer	7.030	7.689	-659
	Subtotal	2.757	2.493	+264
Otra actividad°	Hombre	1.640	1.522	+118
	Mujer	1.118	971	+146

* Variación estadísticamente significativa.

Notas: • Otra actividad° incluye las categorías incapacitado permanente para trabajar, rentista, pensionado o jubilado y personas que no les llama la atención o creen que no vale la pena trabajar.

• Por efecto de redondeo y la no inclusión de la categoría "Otro", la sumas de las distribuciones, variaciones absolutas y contribuciones pueden diferir del total.

• Datos expandidos con proyecciones de población elaboradas con base en los resultados del Censo Nacional de Población y Vivienda 2018.

• Los datos de las poblaciones están en miles de personas.

Fuente: DANE, GEIH.

Población fuera de la fuerza laboral según tipo de actividad y sexo

Marzo – Mayo (2022-2021)

Sexo y rangos de edad		13 ciudades A.M.		
		Marzo - mayo 2022	Marzo - mayo 2021	Variación absoluta
Población fuera de la fuerza laboral		6.152	6.367	-215*
Total	Hombre	2.036	2.045	-9
	Mujer	4.116	4.322	-206
	Subtotal	1.635	1.601	+33
Estudiando	Hombre	842	814	+29
	Mujer	792	788	+5
	Subtotal	3.205	3.594	-389
Oficios del hogar	Hombre	470	548	-78
	Mujer	2.735	3.046	-311
	Subtotal	1.313	1.172	+141
Otra actividad°	Hombre	724	684	+40
	Mujer	588	488	+100

* Variación estadísticamente significativa.

Notas: • Otra actividad° incluye las categorías incapacitado permanente para trabajar, rentista, pensionado o jubilado y personas que no les llama la atención o creen que no vale la pena trabajar.

- 13 ciudades y áreas metropolitanas incluye Bogotá D.C., Medellín A.M., Cali A.M., Barranquilla A.M., Bucaramanga A.M., Manizales A.M., Pereira A.M., Cúcuta A.M., Pasto, Ibagué, Montería, Cartagena y Villavicencio.
- 10 ciudades incluye Tunja, Florencia, Popayán, Valledupar, Quibdó, Neiva, Riohacha, Santa Marta, Armenia y Sincelejo.
- Los datos de las poblaciones están en miles de personas.
- Por efecto de redondeo, la suma de las contribuciones puede diferir del total.
- Datos expandidos con proyecciones de población elaboradas con base en los resultados del Censo Nacional de Población y Vivienda 2018.

Fuente: DANE, GEIH.

Población fuera de la fuerza laboral según nivel educativo

Marzo – Mayo (2022-2021)

Nivel educativo	Total nacional			
	Marzo - mayo 2022	Marzo - mayo 2021	Variación porcentual	Contribución en p.p.
Población fuera de la fuerza laboral	14.145	14.804	-4,5*	
Básica secundaria	4.511	5.093	-11,4	-3,9
Ninguno	2.975	3.137	-5,2	-1,1
Básica primaria	3.570	3.642	-2,0	-0,5
Universitaria	589	653	-9,8	-0,4
Tecnológica	203	199	2,4	0,0
Posgrado	153	148	3,2	0,0
Técnica profesional	567	502	12,9	0,4
Educación media*	1.573	1.362	15,5	1,4

* Variación estadísticamente significativa.

p.p.: Puntos porcentuales.

Notas: • Educación media* incluye media académica, media técnica y normalista.

• Las categorías de educación son elaboradas a partir de la Clasificación Internacional Normalizada de la Educación adaptada para Colombia (CINE – 2011 A.C.). Esta es un sistema de referencia internacional que configura un marco estandarizado para las estadísticas educativas.

• Los datos de las poblaciones están en miles de personas.

• Por efecto de redondeo y la no inclusión de la categoría “No informa / no determinado”, la suma de las poblaciones y contribuciones puede diferir del total

• Datos expandidos con proyecciones de población elaboradas con base en los resultados del Censo Nacional de Población y Vivienda 2018.

Fuente: DANE, GEIH.

Población fuera de la fuerza laboral según nivel educativo

Marzo – Mayo (2022-2021)

Nivel educativo	13 ciudades y A.M.			
	Marzo - mayo 2022	Marzo - mayo 2021	Variación porcentual	Contribución en p.p.
Población fuera de la fuerza laboral	6.152	6.367	-3,4*	
Básica secundaria	2.020	2.340	-13,7	-5,0
Ninguno	800	865	-7,5	-1,0
Básica primaria	1.447	1.495	-3,2	-0,8
Universitaria	401	422	-5,0	-0,3
Tecnológica	125	125	-0,3	0,0
Posgrado	106	98	7,9	0,1
Técnica profesional	326	302	7,8	0,4
Educación media*	926	683	35,6	3,8

* Variación estadísticamente significativa.

p.p.: Puntos porcentuales.

Notas: • Educación media* incluye media académica, media técnica y normalista.

• Las categorías de educación son elaboradas a partir de la Clasificación Internacional Normalizada de la Educación adaptada para Colombia (CINE – 2011 A.C.). Esta es un sistema de referencia internacional que configura un marco estandarizado para las estadísticas educativas.

• 13 ciudades y áreas metropolitanas incluye Bogotá D.C., Medellín A.M., Cali A.M., Barranquilla A.M., Bucaramanga A.M., Manizales A.M., Pereira A.M., Cúcuta A.M., Pasto, Ibagué, Montería, Cartagena y Villavicencio.

• Los datos de las poblaciones están en miles de personas.

• Por efecto de redondeo y la no inclusión de la categoría "No informa / no determinado", la suma de las poblaciones y contribuciones puede diferir del total.

• Datos expandidos con proyecciones de población elaboradas con base en los resultados del Censo Nacional de Población y Vivienda 2018.

Fuente: DANE, GEIH.

Población fuera de la fuerza laboral cesante según rama de actividad

Marzo – Mayo (2022-2021)

Rama de actividad	Total Nacional				
	Marzo - mayo 2022	Marzo - mayo 2021	Distribución (%)	Variación absoluta	Contribución en p.p.
Población fuera de la fuerza laboral	7.262	5.885	100,0	+1.377	
Comercio y reparación de vehículos	1.159	883	16,0	+276	4,7
Actividades artísticas, entretenimiento, recreación y otras actividades de servicios	1.125	899	15,5	+226	3,8
Agricultura, ganadería, caza, silvicultura y pesca	920	718	12,7	+202	3,4
Industrias manufactureras	821	635	11,3	+186	3,2
Alojamiento y servicios de comida	683	535	9,4	+148	2,5
Actividades profesionales, científicas, técnicas y de servicios administrativos	562	466	7,7	+96	1,6
Administración pública y defensa, educación y atención de la salud humana	1.051	974	14,5	+77	1,3
Construcción	306	230	4,2	+76	1,3
Otras ramas*	355	291	4,9	+65	1,1
Transporte y almacenamiento	271	233	3,7	+38	0,6

Notas: • Los datos de las poblaciones están en miles de personas.

• Por efecto de redondeo, la suma de las contribuciones puede diferir del total.

• Datos expandidos con proyecciones de población elaboradas con base en los resultados del Censo Nacional de Población y Vivienda 2018.

Fuente: DANE, GEIH.

Población fuera de la fuerza laboral cesante según sexo y rama de actividad

Marzo – Mayo (2022-2021)

Rama de actividad	Total Nacional									
	Hombres					Mujeres				
	Marzo - mayo 2022	Marzo - mayo 2021	Distribución (%)	Variación absoluta	Contribución en p.p.	Marzo - mayo 2022	Marzo - mayo 2021	Distribución (%)	Variación absoluta	Contribución en p.p.
Población fuera de la fuerza laboral	2.218	1.938	100,0	+280		5.044	3.947	100,0	+1.097	
Comercio y reparación de vehículos	295	254	13,3	+41	2,1	864	629	17,1	+235	6,0
Actividades artísticas, entretenimiento, recreación y otras actividades de servicios	75	83	3,4	-8	-0,4	1.050	815	20,8	+234	5,9
Alojamiento y servicios de comida	66	57	3,0	+9	0,5	617	478	12,2	+139	3,5
Agricultura, ganadería, caza, silvicultura y pesca	510	435	23,0	+76	3,9	410	283	8,1	+126	3,2
Industrias manufactureras	259	193	11,7	+65	3,4	562	442	11,1	+120	3,0
Actividades profesionales, científicas, técnicas y de servicios administrativos	97	118	4,4	-21	-1,1	465	348	9,2	+117	3,0
Administración pública y defensa, educación y atención de la salud humana	288	286	13,0	+1	0,1	764	688	15,1	+76	1,9
Otras ramas*	159	122	7,2	+37	1,9	196	169	3,9	+27	0,7
Transporte y almacenamiento	206	184	9,3	+22	1,1	65	49	1,3	+16	0,4
Construcción	259	196	11,7	+63	3,3	47	34	0,9	+13	0,3

Notas: • Los datos de las poblaciones están en miles de personas.

• Por efecto de redondeo, la suma de las contribuciones puede diferir del total.

• Datos expandidos con proyecciones de población elaboradas con base en los resultados del Censo Nacional de Población y Vivienda 2018.

Fuente: DANE, GEIH.

Población fuera de la fuerza laboral cesante según rama de actividad

Marzo – Mayo (2022-2021)

Rama de actividad	13 ciudades y A.M.				
	Marzo - mayo 2022	Marzo - mayo 2021	Distribución (%)	Variación absoluta	Contribución en p.p.
Población fuera de la fuerza laboral	3.399	2.777	100,0	+622	
Comercio y reparación de vehículos	654	489	19,2	+165	5,9
Industrias manufactureras	523	411	15,4	+112	4,0
Alojamiento y servicios de comida	302	218	8,9	+84	3,0
Actividades artísticas, entretenimiento, recreación y otras actividades de servicios	425	350	12,5	+74	2,7
Otras ramas*	210	159	6,2	+51	1,8
Administración pública y defensa, educación y atención de la salud humana	577	538	17,0	+39	1,4
Actividades profesionales, científicas, técnicas y de servicios administrativos	310	278	9,1	+32	1,1
Transporte y almacenamiento	165	134	4,9	+31	1,1
Construcción	158	128	4,6	+30	1,1
Agricultura, ganadería, caza, silvicultura y pesca	72	56	2,1	+16	0,6

Notas: • 13 ciudades y áreas metropolitanas incluye Bogotá D.C., Medellín A.M., Cali A.M., Barranquilla A.M., Bucaramanga A.M., Manizales A.M., Pereira A.M., Cúcuta A.M., Pasto, Ibagué, Montería, Cartagena y Villavicencio.

- 10 ciudades incluye Tunja, Florencia, Popayán, Valledupar, Quibdó, Neiva, Riohacha, Santa Marta, Armenia y Sincelejo.
- Los datos de las poblaciones están en miles de personas.
- Por efecto de redondeo, la suma de las contribuciones puede diferir del total.
- Datos expandidos con proyecciones de población elaboradas con base en los resultados del Censo Nacional de Población y Vivienda 2018.

Fuente: DANE, GEIH.

Población fuera de la fuerza laboral cesante según posición ocupacional

Marzo – Mayo (2022-2021)

Posición ocupacional	Total nacional				
	Marzo - mayo 2022	Marzo - mayo 2021	Distribución (%)	Variación absoluta	Contribución en p.p.
Población fuera de la fuerza laboral	7.262	5.885	100,0	+1.377	
Trabajador por cuenta propia	2.411	1.660	33,2	+752	12,8
Empleado particular	3.117	2.687	42,9	+430	7,3
Empleado doméstico	769	624	10,6	+144	2,4
Otras posiciones ocupacionales°	964	894	13,3	+70	1,2

Otras posiciones ocupacionales°: Empleado del gobierno, Patrón o empleador, Trabajador sin remuneración y Jornalero o peón

- Los datos de las poblaciones están en miles de personas.
- Por efecto de redondeo y la no inclusión de la categoría "Otro", la sumas de las distribuciones, variaciones absolutas y contribuciones pueden diferir del total.
- Datos expandidos con proyecciones de población elaboradas con base en los resultados del Censo Nacional de Población y Vivienda 2018.

Fuente: DANE, GEIH.

Población fuera de la fuerza laboral cesante según sexo y posición ocupacional

Marzo – Mayo (2022-2021)

Posición ocupacional	Total nacional									
	Hombres					Mujeres				
	Marzo - mayo 2022	Marzo - mayo 2021	Distribución (%)	Variación absoluta	Contribución en p.p.	Marzo - mayo 2022	Marzo - mayo 2021	Distribución (%)	Variación absoluta	Contribución en p.p.
Población fuera de la fuerza de trabajo	2.218	1.938	100,0	+280		5.044	3.947	100,0	+1.097	
Trabajador por cuenta propia	880	676	39,7	+204	10,5	1.532	984	30,4	+548	13,9
Empleado particular	882	798	39,8	+84	4,3	2.235	1.889	44,3	+346	8,8
Empleado doméstico	4	9	0,2	-5	-0,2	764	616	15,2	+149	3,8
Otras posiciones ocupacionales*	452	447	20,4	+5	0,3	512	446	10,1	+65	1,7

Otras posiciones ocupacionales*: Empleado del gobierno, Patrón o empleador, Trabajador sin remuneración y Jornalero o peón

- Los datos de las poblaciones están en miles de personas.
- Por efecto de redondeo y la no inclusión de la categoría "Otro", la sumas de las distribuciones, variaciones absolutas y contribuciones pueden diferir del total.
- Datos expandidos con proyecciones de población elaboradas con base en los resultados del Censo Nacional de Población y Vivienda 2018.

Fuente: DANE, GEIH.

Población fuera de la fuerza laboral cesante según posición ocupacional

Marzo – Mayo (2022-2021)

Ocupados según posición ocupacional	13 ciudades y A.M.				
	Marzo - mayo 2022	Marzo - mayo 2021	Distribución (%)	Variación absoluta	Contribución en p.p.
Población fuera de la fuerza laboral	3.399	2.777	100,0	+622	
Trabajador por cuenta propia	958	668	28,2	+290	10,4
Empleado particular	1.782	1.571	52,4	+211	7,6
Otras posiciones ocupacionales°	422	346	12,4	+76	2,7
Empleado doméstico	237	181	7,0	+57	2,0

Otras posiciones ocupacionales°: Empleado del gobierno, Patrón o empleador, Trabajador sin remuneración, Trabajador sin remuneración en empresas de otros hogares, y Jornalero o peón

Notas: • 13 ciudades y áreas metropolitanas incluye Bogotá D.C., Medellín A.M., Cali A.M., Barranquilla A.M., Bucaramanga A.M., Manizales A.M., Pereira A.M., Cúcuta A.M., Pasto, Ibagué, Montería, Cartagena y Villavicencio.

• Los datos de las poblaciones están en miles de personas.

• Por efecto de redondeo, la suma de las variaciones absolutas puede diferir del total.

• Datos expandidos con proyecciones de población elaboradas con base en los resultados del Censo Nacional de Población y Vivienda 2018.

Fuente: DANE, GEIH.



Fuerza de trabajo potencial

Total nacional

Marzo - Mayo • 2022

Fuerza de trabajo potencial según dominio geográfico

Marzo – mayo (2022-2021)

Dominio geográfico	Fuerza de trabajo potencial			
	Marzo - mayo 2022	Marzo - mayo 2021	Variación absoluta	Contribución en p.p.
TOTAL	1.707	1.489	218	
Otras cabeceras	570	430	140	9,4
Centros poblados y rural disperso	439	373	66	4,4
13 ciudades y A.M.	639	628	11	0,7
10 ciudades	59	58	1	0,1

p.p.: Puntos porcentuales.

Notas: • 13 ciudades y áreas metropolitanas incluye Bogotá D.C., Medellín A.M., Cali A.M., Barranquilla A.M., Bucaramanga A.M., Manizales A.M., Pereira A.M., Cúcuta A.M., Pasto, Ibagué, Montería, Cartagena y Villavicencio.

• 10 ciudades incluye Tunja, Florencia, Popayán, Valledupar, Quibdó, Neiva, Riohacha, Santa Marta, Armenia y Sincelejo.

• Los datos de las poblaciones están en miles de personas.

• Por efecto de redondeo, la suma de las contribuciones puede diferir del total.

• Datos expandidos con proyecciones de población elaboradas con base en los resultados del Censo Nacional de Población y Vivienda 2018.

Fuente: DANE, GEIH.

Fuerza de trabajo potencial según sexo y rangos de edad

Marzo – mayo (2022-2021)

Sexo y rangos de edad		Total nacional		
		Marzo - mayo 2022	Marzo - mayo 2021	Variación absoluta
Fuerza de trabajo potencial		1.707	1.489	218
Total	15 a 24 años	536	473	63
	25 a 54 años	841	769	72
	De 55 años y más	330	247	83
Hombres	Total hombres	439	369	70
	15 a 24 años	189	172	17
	25 a 54 años	133	110	24
	De 55 años y más	117	87	30
Mujeres	Total mujeres	1.268	1.121	147
	15 a 24 años	347	302	46
	25 a 54 años	708	660	48
	De 55 años y más	213	160	53

Notas: • Los datos de las poblaciones están en miles de personas.

• Por efecto de redondeo, la suma de las contribuciones puede diferir del total.

• Datos expandidos con proyecciones de población elaboradas con base en los resultados del Censo Nacional de Población y Vivienda 2018.

Fuente: DANE, GEIH.



Tasa de desempleo

23 ciudades y áreas metropolitanas

Marzo - Mayo • 2022

Tasa de desempleo 23 ciudades y áreas metropolitanas

Marzo – Mayo 2022

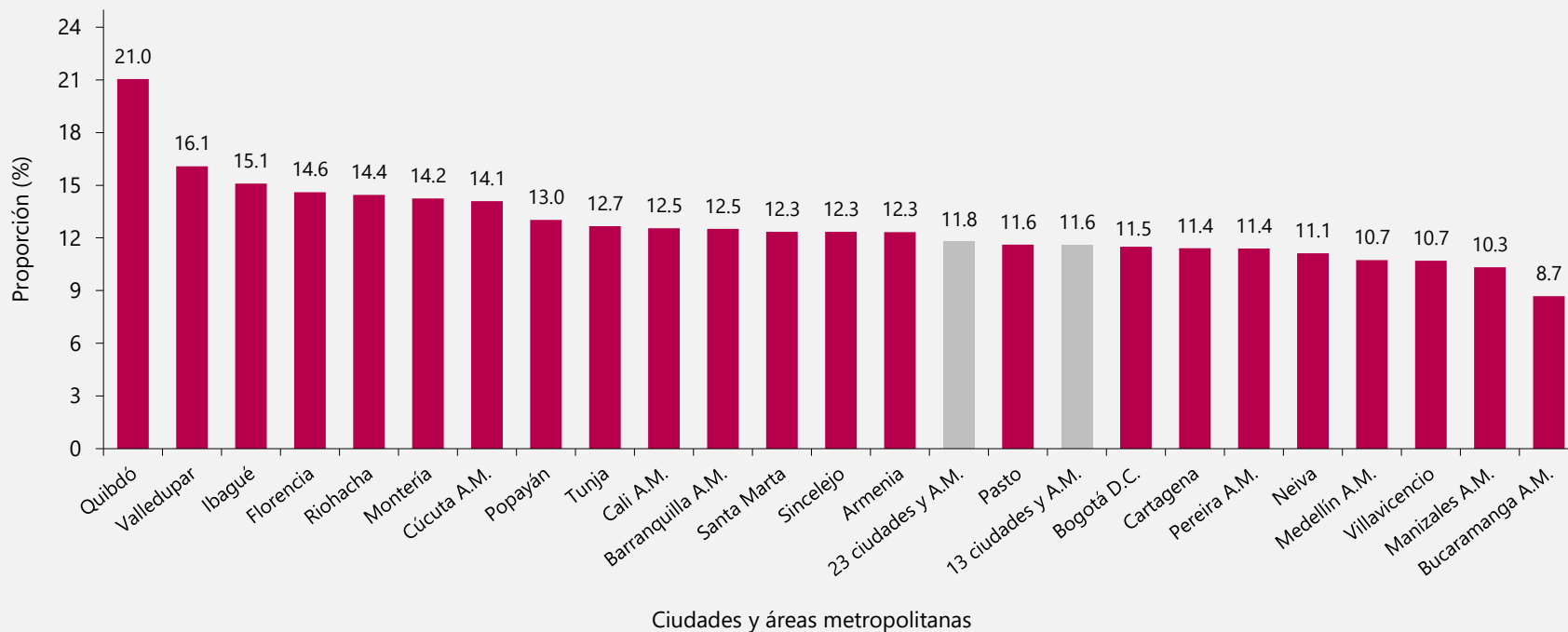

Notas: • Total 13 ciudades y áreas metropolitanas incluye Bogotá D.C., Medellín A.M., Cali A.M., Barranquilla A.M., Bucaramanga A.M., Manizales A.M., Pereira A.M., Cúcuta A.M., Pasto, Ibagué, Montería, Cartagena y Villavicencio.

• Total 23 ciudades y áreas metropolitanas incluye 13 ciudades y áreas metropolitanas más Tunja, Florencia, Popayán, Valledupar, Quibdó, Neiva, Riohacha, Santa Marta, Armenia y Sincelejo.

Fuente: DANE, GEIH.

Tasa de desempleo 7 ciudades sin áreas metropolitanas

Marzo – mayo 2022

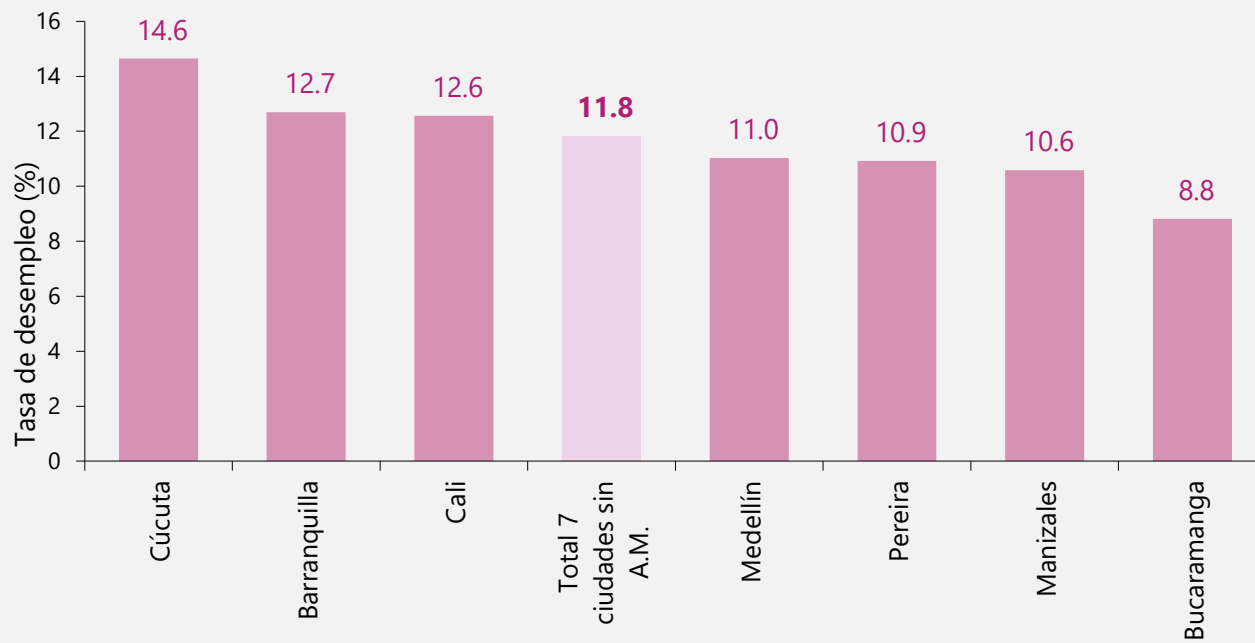

Tasa de desempleo 32 ciudades y áreas metropolitanas

Junio 2021 – mayo 2022

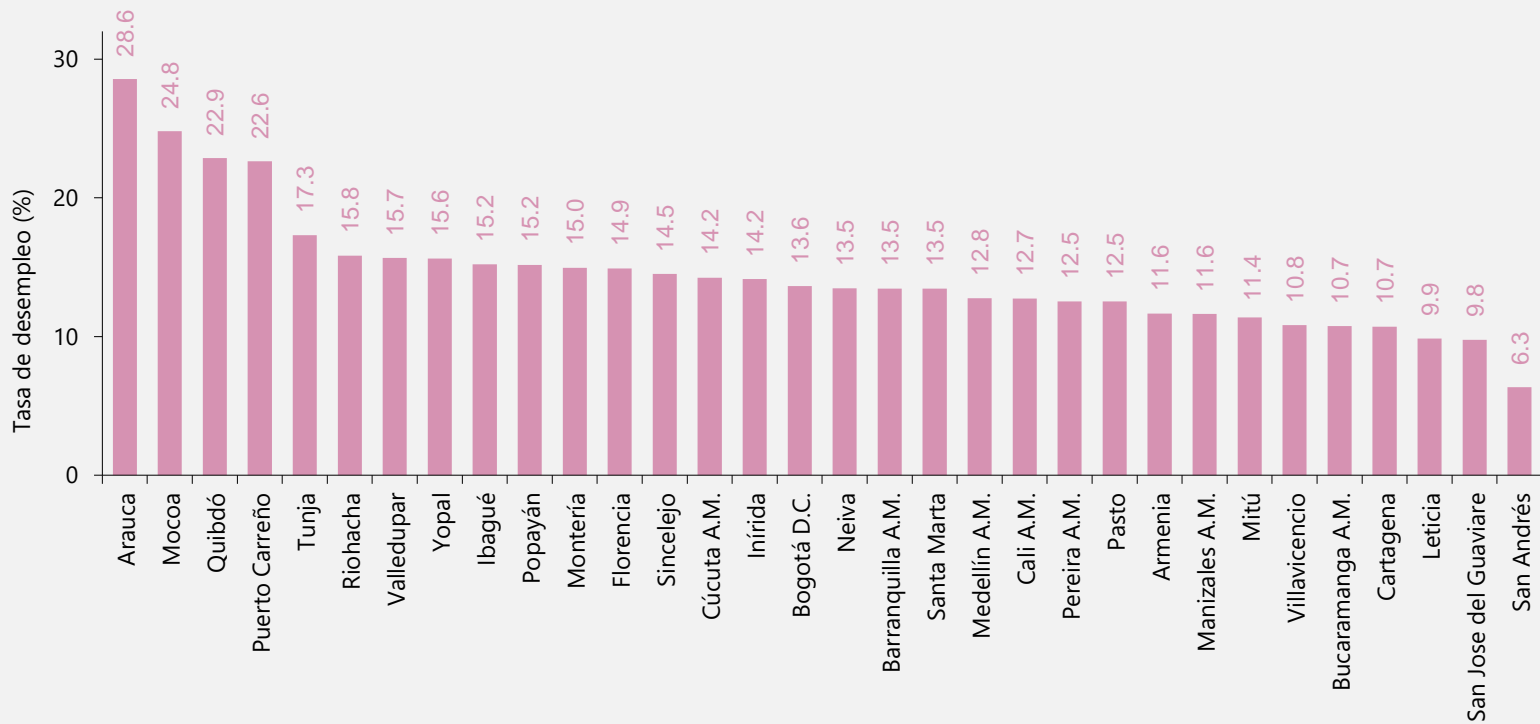



Informalidad

Marzo – Mayo • 2022

**Total 13 y 23 ciudades con sus
áreas metropolitanas**

Proporción de población ocupada informal[^]

Total 13 y 23 ciudades y áreas metropolitanas

Marzo – Mayo (2022-2021)

Dominio geográfico	Marzo - mayo 2022	Marzo - mayo 2021	Variación en p.p.
13 ciudades y áreas metropolitanas	43,5	46,6	-3,1
23 ciudades y áreas metropolitanas	44,7	47,8	-3,0

[^] La definición adoptada por el DANE para la medición del empleo informal, se remite a la resolución 15ª CIET de la OIT de 1993 y a las recomendaciones del grupo de DELHI (grupo de expertos convocado por Naciones Unidas para la medición del fenómeno informal); donde indican que un trabajador se considera como informal si trabaja en un establecimiento de hasta cinco trabajadores, excluyendo los independientes que se dedican a su oficio y a los empleados del gobierno.

p.p.: Puntos porcentuales.

Notas: • 13 ciudades y áreas metropolitanas incluye Bogotá D.C., Medellín A.M., Cali A.M., Barranquilla A.M., Bucaramanga A.M., Manizales A.M., Pereira A.M., Cúcuta A.M., Pasto, Ibagué, Montería, Cartagena y Villavicencio.

• 23 ciudades incluye 13 ciudades y áreas metropolitanas más Tunja, Florencia, Popayán, Valledupar, Quibdó, Neiva, Riohacha, Santa Marta, Armenia y Sincelejo.

• Por efectos de redondeo, las cifras de las variaciones pueden diferir ligeramente con la diferencia calculada.

Fuente: DANE, GEIH.

Población ocupada formal e informal[^]

Total 13 ciudades y áreas metropolitanas

Marzo – Mayo (2022-2021)

Miles de personas	13 ciudades y áreas metropolitanas		
	Marzo - mayo 2022	Marzo - mayo 2021	Variación absoluta
Población ocupada	10.341	9.342	999
Formal	5.846	4.989	857
Informal	4.495	4.353	142

Miles de personas	23 ciudades y áreas metropolitanas		
	Marzo - mayo 2022	Marzo - mayo 2021	Variación absoluta
Población ocupada	11.439	10.332	1.108
Formal	6.325	5.398	927
Informal	5.115	4.934	181

[^] La definición adoptada por el DANE para la medición del empleo informal, se remite a la resolución 15ª CIET de la OIT de 1993 y a las recomendaciones del grupo de DELHI (grupo de expertos convocado por Naciones Unidas para la medición del fenómeno informal); donde indican que un trabajador se considera como informal si trabaja en un establecimiento de hasta cinco trabajadores, excluyendo los independientes que se dedican a su oficio y a los empleados del gobierno.

Notas: • 13 ciudades y áreas metropolitanas incluye Bogotá D.C., Medellín A.M., Cali A.M., Barranquilla A.M., Bucaramanga A.M., Manizales A.M., Pereira A.M., Cúcuta A.M., Pasto, Ibagué, Montería, Cartagena y Villavicencio.

• 23 ciudades incluye 13 ciudades y áreas metropolitanas más Tunja, Florencia, Popayán, Valledupar, Quibdó, Neiva, Riohacha, Santa Marta, Armenia y Sincelejo.

• Por efectos de redondeo, las cifras de las variaciones pueden diferir ligeramente con la diferencia calculada.

Fuente: DANE, GEIH.

Proporción de la población ocupada informal^ según ciudad

23 ciudades y áreas metropolitanas

Marzo – Mayo 2022

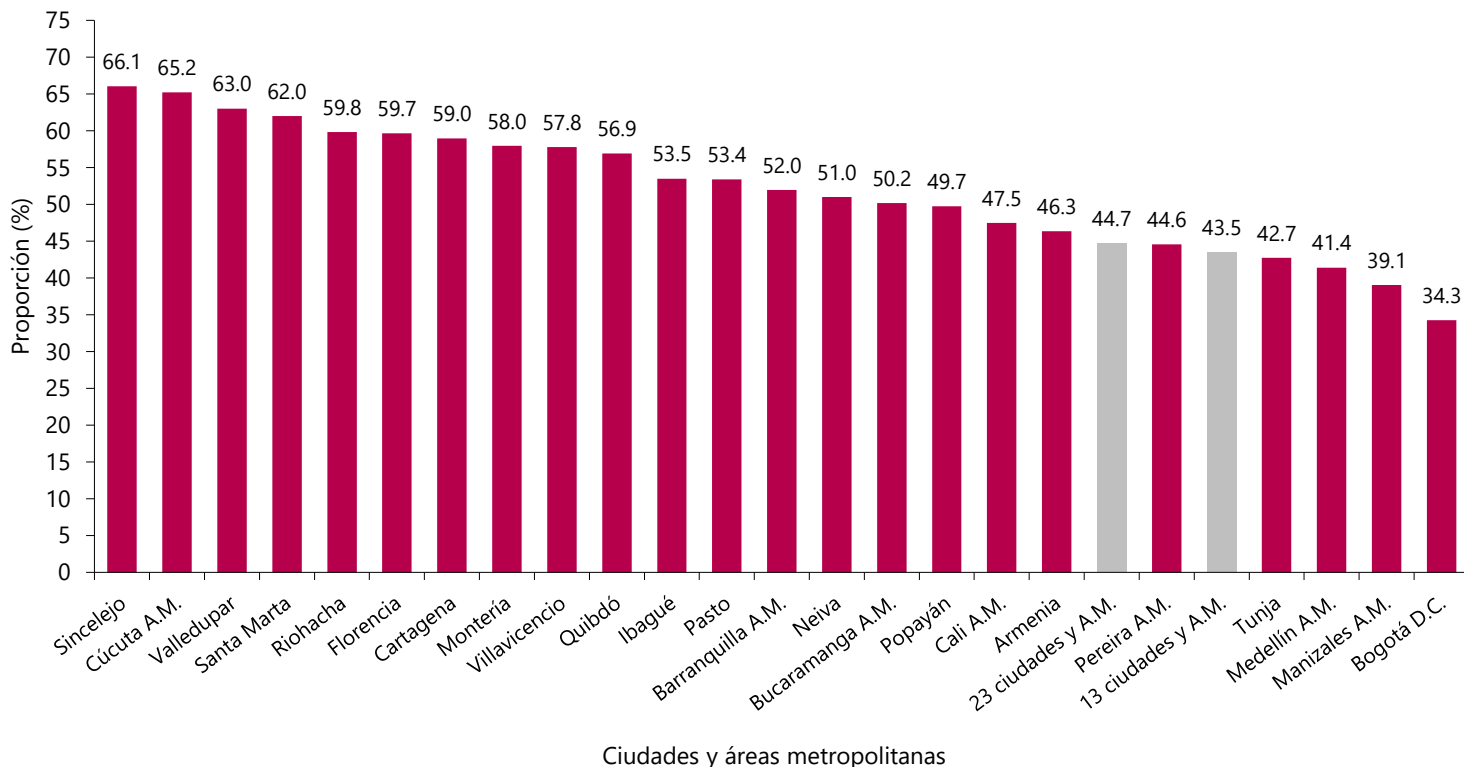

^ La definición adoptada por el DANE para la medición del empleo informal, se remite a la resolución 15ª CIET de la OIT de 1993 y a las recomendaciones del grupo de DELHI (grupo de expertos convocado por Naciones Unidas para la medición del fenómeno informal); donde indican que un trabajador se considera como informal si trabaja en un establecimiento de hasta cinco trabajadores, excluyendo los independientes que se dedican a su oficio y a los empleados del gobierno.

Notas: • 13 ciudades y áreas metropolitanas incluye Bogotá D.C., Medellín A.M., Cali A.M., Barranquilla A.M., Bucaramanga A.M., Manizales A.M., Pereira A.M., Cúcuta A.M., Pasto, Ibagué, Montería, Cartagena y Villavicencio.

• 23 ciudades incluye 13 ciudades y áreas metropolitanas más Tunja, Florencia, Popayán, Valledupar, Quibdó, Neiva, Riohacha, Santa Marta, Armenia y Sincelajo.

• Por efectos de redondeo, las cifras de las variaciones pueden diferir ligeramente con la diferencia calculada.

Fuente: DANE, GEIH.



Juventud

Marzo – Mayo • 2022

Total nacional

Juventud (15 a 28 años)

Población ocupada, desocupada y fuera de la fuerza laboral

Total nacional

Marzo – Mayo

(2022-2021)

Miles de personas	Total nacional		
	Marzo - mayo 2022	Marzo - mayo 2021	Variación absoluta
Población ocupada	5.101	4.724	+376
Población desocupada	1.200	1.486	-286
Población fuera de la fuerza laboral	5.164	5.277	-113

Notas: • Los datos de las poblaciones están en miles de personas.

• Datos expandidos con proyecciones de población elaboradas con base en los resultados del Censo 2018.

Fuente: DANE, GEIH.

Juventud (15 a 28 años)

Población ocupada, desocupada y fuera de la fuerza laboral

Total 13 ciudades y áreas metropolitanas

Marzo – Mayo

(2022-2021)

Miles de personas	Total 13 ciudades y áreas metropolitanas		
	Marzo - mayo 2022	Marzo - mayo 2021	Variación absoluta
Población ocupada	2.319	2.145	+174
Población desocupada	557	762	-205
Población fuera de la fuerza laboral	2.167	2.175	-8

Notas: • 13 ciudades y áreas metropolitanas incluye Bogotá D.C., Medellín A.M., Cali A.M., Barranquilla A.M., Bucaramanga A.M., Manizales A.M., Pereira A.M., Cúcuta A.M., Pasto, Ibagué, Montería, Cartagena y Villavicencio.

• Los datos de las poblaciones están en miles de personas.

• Datos expandidos con proyecciones de población elaboradas con base en los resultados del Censo 2018.

Fuente: DANE, GEIH.

Juventud (15 a 28 años)

Tasa global de participación –TGP, Tasa de ocupación – TO, Tasa de desempleo –TD y Tasa de subocupación –TS

Marzo – Mayo
(2022-2021)

Tasas (%)	Total nacional		Total 13 ciudades y áreas metropolitanas	
	Marzo - mayo 2022	Marzo - mayo 2021	Marzo - mayo 2022	Marzo - mayo 2021
TGP	55,0	54,1	57,0	57,2
TO	44,5	41,1	46,0	42,2
TD	19,0	23,9	19,4	26,2
TS	10,5	9,7	9,2	9,0

Notas: • 13 ciudades y áreas metropolitanas incluye Bogotá D.C., Medellín A.M., Cali A.M., Barranquilla A.M., Bucaramanga A.M., Manizales A.M., Pereira A.M., Cúcuta A.M., Pasto, Ibagué, Montería, Cartagena y Villavicencio.

•• Datos expandidos con proyecciones de población elaboradas con base en los resultados del Censo 2018.

Fuente: DANE, GEIH.

Juventud (15 a 28 años)

Tasa global de participación –TGP, Tasa de ocupación – TO, Tasa de desempleo –TD y Tasa de subocupación –TS según sexo

Marzo – Mayo
(2022-2021)

Tasas	Total nacional				Total 13 ciudades y áreas metropolitanas			
	Hombres		Mujeres		Hombres		Mujeres	
	Marzo - mayo 2022	Marzo - mayo 2021	Marzo - mayo 2022	Marzo - mayo 2021	Marzo - mayo 2022	Marzo - mayo 2021	Marzo - mayo 2022	Marzo - mayo 2021
(%)								
TGP	62,3	63,1	47,5	44,8	59,8	62,3	54,2	52,1
TO	53,0	50,4	35,9	31,6	50,0	47,3	42,0	37,1
TD	14,9	20,1	24,5	29,4	16,4	24,0	22,7	28,9
TS	10,8	9,6	10,1	10,0	9,6	8,8	8,9	9,2

Notas: • 13 ciudades y áreas metropolitanas incluye Bogotá D.C., Medellín A.M., Cali A.M., Barranquilla A.M., Bucaramanga A.M., Manizales A.M., Pereira A.M., Cúcuta A.M., Pasto, Ibagué, Montería, Cartagena y Villavicencio.

•• Datos expandidos con proyecciones de población elaboradas con base en los resultados del Censo 2018.

Fuente: DANE, GEIH.

Tasa de desempleo población joven de 15 a 28 años

23 ciudades y áreas metropolitanas

Marzo – Mayo 2022

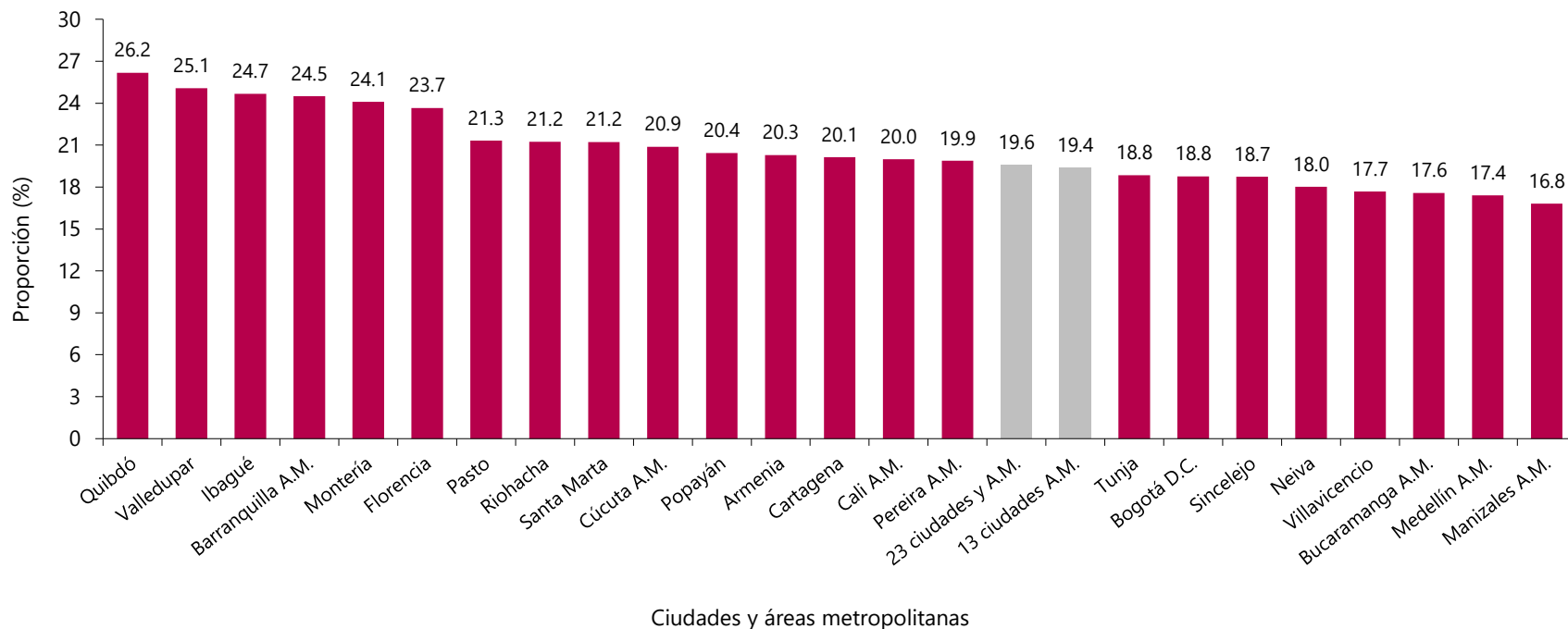

- Notas:**
- 13 ciudades y áreas metropolitanas incluye Bogotá D.C., Medellín A.M., Cali A.M., Barranquilla A.M., Bucaramanga A.M., Manizales A.M., Pereira A.M., Cúcuta A.M., Pasto, Ibagué, Montería, Cartagena y Villavicencio.
 - 23 ciudades incluye 13 ciudades y áreas metropolitanas más Tunja, Florencia, Popayán, Valledupar, Quibdó, Neiva, Riohacha, Santa Marta, Armenia y Sincelejo.
 - Por efectos de redondeo, las cifras de las variaciones pueden diferir ligeramente con la diferencia calculada.

Población campesina



Marzo – Mayo • 2022

Total nacional

Población campesina y no campesina

Población ocupada, desocupada y fuera de la fuerza laboral

Total nacional

Marzo – Mayo (2022-2021)

Miles de personas	Total nacional					
	Población campesina			Población no campesina		
	Marzo- mayo 2022	Marzo - mayo 2021	Variación absoluta	Marzo - mayo 2022	Marzo - mayo 2021	Variación absoluta
Población ocupada	6.165	5.600	+566	15.670	14.211	+1.459
Población desocupada	632	681	-49	2.150	2.855	-704
Población fuera de la fuerza de trabajo	4.438	4.414	+24	9.615	10.238	-623

Notas: • Los datos de las poblaciones están en miles de personas.

• Por efecto de redondeo y la no inclusión de "No informa", la suma de las poblaciones y variaciones puede diferir del total.

• Datos expandidos con proyecciones de población elaboradas con base en los resultados del Censo 2018.

Fuente: DANE, GEIH.

Población campesina y no campesina

Tasa global de participación –TGP, Tasa de ocupación – TO y Tasa de desempleo -TD

Marzo – Mayo (2022-2021)

Tasas (%)	Total nacional			
	Población campesina		Población no campesina	
	Marzo - mayo 2022	Marzo - mayo 2021	Marzo - mayo 2022	Marzo - mayo 2021
TGP	60,5	58,7	65,0	62,5
TO	54,9	52,4	57,1	52,0
TD	9,3	10,8	12,1	16,7

Notas: • 13 ciudades y áreas metropolitanas incluye Bogotá D.C., Medellín A.M., Cali A.M., Barranquilla A.M., Bucaramanga A.M., Manizales A.M., Pereira A.M., Cúcuta A.M., Pasto, Ibagué, Montería, Cartagena y Villavicencio.

•• Datos expandidos con proyecciones de población elaboradas con base en los resultados del Censo 2018.

Fuente: DANE, GEIH.

Población con discapacidad

GEIH MARCO
2018

Gran Encuesta Integrada de Hogares

Marzo – Mayo • 2022

Total nacional



El futuro
es de todos

Gobierno
de Colombia

Población con discapacidad y sin discapacidad

Población ocupada, desocupada y fuera de la fuerza laboral

Total nacional

Marzo – Mayo (2022-2021)

Miles de personas	Total nacional					
	Población con discapacidad			Población sin discapacidad		
	Marzo - mayo 2022	Marzo - mayo 2021	Variación absoluta	Marzo - mayo 2022	Marzo - mayo 2021	Variación absoluta
Población ocupada	458	390	+68	21.483	19.556	+1.926
Población desocupada	69	84	-15	2.729	3.474	-745
Población fuera de la fuerza de trabajo	1.647	1.483	+164	12.498	13.320	-823

Notas: • Los datos de las poblaciones están en miles de personas.

• Datos expandidos con proyecciones de población elaboradas con base en los resultados del Censo 2018.

Fuente: DANE, GEIH.

Población con discapacidad y sin discapacidad

Tasa global de participación –TGP, Tasa de ocupación – TO y Tasa de desempleo -TD

Marzo – Mayo (2022-2021)

Tasas (%)	Total nacional			
	Población con discapacidad		Población sin discapacidad	
	Marzo - mayo 2022	Marzo - mayo 2021	Marzo - mayo 2022	Marzo - mayo 2021
TGP	24,3	24,2	66,0	63,4
TO	21,1	19,9	58,5	53,8
TD	13,2	17,7	11,3	15,1

Notas: • 13 ciudades y áreas metropolitanas incluye Bogotá D.C., Medellín A.M., Cali A.M., Barranquilla A.M., Bucaramanga A.M., Manizales A.M., Pereira A.M., Cúcuta A.M., Pasto, Ibagué, Montería, Cartagena y Villavicencio.

• Datos expandidos con proyecciones de población elaboradas con base en los resultados del Censo 2018.

Fuente: DANE, GEIH.



Población LGBT

Junio 2021 • Mayo 2022

Total nacional

Población LGBT y no LGBT

Población ocupada, desocupada y fuera de la fuerza laboral

Total nacional

Anual Junio 2021 – Mayo 2022

Miles de personas	Total nacional	
	Junio 2021 – mayo 2022	
	Población LGBT	Población no LGBT
Población ocupada	306	20.618
Población desocupada	57	2.886
Población fuera de la fuerza de trabajo	127	12.194

Notas: • Los datos de las poblaciones están en miles de personas.

• Datos expandidos con proyecciones de población elaboradas con base en los resultados del Censo 2018.

Fuente: DANE, GEIH.

Población LGBT y no LGBT

Tasa global de participación –TGP, Tasa de ocupación – TO y Tasa de desempleo -TD

Anual Junio 2021 – Mayo 2022

Tasas (%)	Total nacional	
	Junio 2021 – mayo 2022	
	Población LGBT	Población no LGBT
TGP	74,1	65,8
TO	62,4	57,8
TD	15,7	12,3

Notas: • 13 ciudades y áreas metropolitanas incluye Bogotá D.C., Medellín A.M., Cali A.M., Barranquilla A.M., Bucaramanga A.M., Manizales A.M., Pereira A.M., Cúcuta A.M., Pasto, Ibagué, Montería, Cartagena y Villavicencio.

• Datos expandidos con proyecciones de población elaboradas con base en los resultados del Censo 2018.

Fuente: DANE, GEIH.



Mercado Laboral

Total nacional

Total 13 ciudades y áreas metropolitanas

Enero – Mayo • 2022



**El futuro
es de todos**

**Gobierno
de Colombia**

Población ocupada, desocupada y fuera de la fuerza laboral

Enero – Mayo (2022-2021)

Miles de personas	Total nacional		
	Enero - mayo 2022	Enero - mayo 2021	Variación absoluta
Población ocupada	21.640	19.821	+1.818
Población desocupada	3.032	3.693	-662
Población fuera de la fuerza laboral	14.168	14.742	-574

Miles de personas	Total 13 ciudades y áreas metropolitanas		
	Enero - mayo 2022	Enero - mayo 2021	Variación absoluta
Población ocupada	10.195	9.255	+940
Población desocupada	1.449	1.978	-529
Población fuera de la fuerza laboral	6.185	6.348	-164

Notas: • Datos expandidos con proyecciones de población elaboradas con base en los resultados del Censo Nacional de Población y Vivienda 2018.

• Los resultados de la variación absoluta pueden diferir por los valores aproximados a mil.

• Los datos de las poblaciones están en miles de personas.

• 13 ciudades y áreas metropolitanas incluye Bogotá D.C., Medellín A.M., Cali A.M., Barranquilla A.M., Bucaramanga A.M., Manizales A.M., Pereira A.M., Cúcuta A.M., Pasto, Ibagué, Montería, Cartagena y Villavicencio.

Fuente: DANE, GEIH.

Tasa global de participación – TGP Tasa de ocupación – TO Tasa de desempleo – TD
Tasa de subocupación - TS
 Enero – Mayo (2022-2021)

Tasas	Total nacional		Total 13 ciudades y áreas metropolitanas	
	Enero - mayo 2022	Enero - mayo 2021	Enero - mayo 2022	Enero - mayo 2021
(%)				
TGP	63,5	61,5	65,3	63,9
TO	55,7	51,8	57,2	52,6
TD	12,3	15,7	12,4	17,6
TS	8,2	7,6	7,1	7,6

Notas: • 13 ciudades y áreas metropolitanas incluye Bogotá D.C., Medellín A.M., Cali A.M., Barranquilla A.M., Bucaramanga A.M., Manizales A.M., Pereira A.M., Cúcuta A.M., Pasto, Ibagué, Montería, Cartagena y Villavicencio.

• Datos expandidos con proyecciones de población elaboradas con base en los resultados del Censo Nacional de Población y Vivienda 2018.

Fuente: DANE, GEIH.

Tasa global de participación – TGP Tasa de ocupación – TO Tasa de desempleo – TD
Tasa de subocupación – TS según sexo
 Enero – Mayo (2022-2021)

Tasas	Total nacional				Total 13 ciudades y áreas metropolitanas			
	Hombres		Mujeres		Hombres		Mujeres	
	Enero - mayo 2022	Enero - mayo 2021	Enero - mayo 2022	Enero - mayo 2021	Enero - mayo 2022	Enero - mayo 2021	Enero - mayo 2022	Enero - mayo 2021
(%)								
TGP	76,5	75,7	51,6	48,3	75,4	74,9	56,5	54,2
TO	69,1	65,9	43,4	38,8	67,4	63,0	48,2	43,5
TD	9,7	13,0	15,9	19,6	10,6	15,9	14,6	19,7
TS	8,1	7,5	8,3	7,8	6,8	7,2	7,5	8,0

Notas: • 13 ciudades y áreas metropolitanas incluye Bogotá D.C., Medellín A.M., Cali A.M., Barranquilla A.M., Bucaramanga A.M., Manizales A.M., Pereira A.M., Cúcuta A.M., Pasto, Ibagué, Montería, Cartagena y Villavicencio.

• Datos expandidos con proyecciones de población elaboradas con base en los resultados del Censo Nacional de Población y Vivienda 2018.

Fuente: DANE, GEIH.

Contribución a la tasa de desempleo según dominio geográfico

Enero – Mayo (2022-2021)

dominio geográfico	Tasa de desempleo (%)			
	Enero - mayo 2022	Enero - mayo 2021	Variación en p.p.	Contribución en p.p.
Total nacional	12,3	15,7	-3,4	
13 ciudades y A.M.	12,4	17,6	-5,2	-2,5
Otras cabeceras	14,5	16,8	-2,2	-0,5
10 ciudades	14,0	18,2	-4,2	-0,2
Centros poblados y rural disperso	8,5	9,2	-0,7	-0,1

Notas: • 13 ciudades y áreas metropolitanas incluye Bogotá D.C., Medellín A.M., Cali A.M., Barranquilla A.M., Bucaramanga A.M., Manizales A.M., Pereira A.M., Cúcuta A.M., Pasto, Ibagué, Montería, Cartagena y Villavicencio.
 • 10 ciudades incluye Tunja, Florencia, Popayán, Valledupar, Quibdó, Neiva, Riohacha, Santa Marta, Armenia y Sincelejo.
 • Datos expandidos con proyecciones de población elaboradas con base en los resultados del Censo Nacional de Población y Vivienda 2018.

Fuente: DANE, GEIH.

Contribución a la tasa de ocupación según dominio geográfico

Enero – Mayo (2022-2021)

dominio geográfico	Tasa de ocupación (%)			
	Enero - mayo 2022	Enero - mayo 2021	Variación en p.p.	Contribución en p.p.
Total nacional	55,7	51,8	+3,9	
13 ciudades y A.M.	57,2	52,6	+4,5	2,1
Otras cabeceras	54,4	50,8	+3,7	1,1
Centros poblados y rural disperso	55,2	52,4	+2,7	0,5
10 ciudades	51,8	47,4	+4,4	0,2

Notas: • 13 ciudades y áreas metropolitanas incluye Bogotá D.C., Medellín A.M., Cali A.M., Barranquilla A.M., Bucaramanga A.M., Manizales A.M., Pereira A.M., Cúcuta A.M., Pasto, Ibagué, Montería, Cartagena y Villavicencio.
 • 10 ciudades incluye Tunja, Florencia, Popayán, Valledupar, Quibdó, Neiva, Riohacha, Santa Marta, Armenia y Sincelejo.
 • Datos expandidos con proyecciones de población elaboradas con base en los resultados del Censo Nacional de Población y Vivienda 2018.

Fuente: DANE, GEIH.

Contribución a la tasa global de participación según dominio geográfico

Enero – Mayo (2022-2021)

dominio geográfico	Tasa global de participación (%)			
	Enero - mayo 2022	Enero - mayo 2021	Variación en p.p.	Contribución en p.p.
Total nacional	63,5	61,5	+2,1	
Otras cabeceras	63,7	61,0	+2,7	0,9
13 ciudades y A.M.	65,3	63,9	+1,4	0,6
Centros poblados y rural disperso	60,3	57,8	+2,5	0,5
10 ciudades	60,3	58,0	+2,3	0,1

- Notas:**
- 13 ciudades y áreas metropolitanas incluye Bogotá D.C., Medellín A.M., Cali A.M., Barranquilla A.M., Bucaramanga A.M., Manizales A.M., Pereira A.M., Cúcuta A.M., Pasto, Ibagué, Montería, Cartagena y Villavicencio.
 - 10 ciudades incluye Tunja, Florencia, Popayán, Valledupar, Quibdó, Neiva, Riohacha, Santa Marta, Armenia y Sincelejo.
 - Datos expandidos con proyecciones de población elaboradas con base en los resultados del Censo Nacional de Población y Vivienda 2018.

Fuente: DANE, GEIH.

Población ocupada según dominio geográfico

Enero – Mayo (2022-2021)

Ocupados	Total nacional			
	Enero - mayo 2022	Enero - mayo 2021	Variación porcentual	Contribución en p.p.
Total nacional	21.640	19.821	9,2	
13 ciudades y A.M.	10.195	9.255	10,2	4,7
Otras cabeceras	5.745	5.238	9,7	2,6
Centros poblados y rural disperso	4.608	4.345	6,1	1,3
10 ciudades	1.092	984	10,9	0,5

p.p.: Puntos porcentuales.

Notas: • 13 ciudades y áreas metropolitanas incluye Bogotá D.C., Medellín A.M., Cali A.M., Barranquilla A.M., Bucaramanga A.M., Manizales A.M., Pereira A.M., Cúcuta A.M., Pasto, Ibagué, Montería, Cartagena y Villavicencio.

• 10 ciudades incluye Tunja, Florencia, Popayán, Valledupar, Quibdó, Neiva, Riohacha, Santa Marta, Armenia y Sincelejo.

• Los datos de las poblaciones están en miles de personas.

• Por efecto de redondeo, la suma de las contribuciones puede diferir del total.

• Datos expandidos con proyecciones de población elaboradas con base en los resultados del Censo Nacional de Población y Vivienda 2018.

Fuente: DANE, GEIH.

Población ocupada según sexo y dominio geográfico

Enero – Mayo (2022-2021)

Ocupados	Total nacional							
	Hombres				Mujeres			
	Enero - mayo 2022	Enero - mayo 2021	Variación porcentual	Contribución en p.p.	Enero - mayo 2022	Enero - mayo 2021	Variación porcentual	Contribución en p.p.
Total nacional	12.883	12.107	6,4		8.757	7.714	13,5	
13 ciudades y A.M.	5.617	5.181	8,4	3,6	4.578	4.073	12,4	6,5
Otras cabeceras	3.380	3.170	6,6	1,7	2.365	2.068	14,4	3,8
Centros poblados y rural disperso	3.259	3.174	2,7	0,7	1.349	1.171	15,2	2,3
10 ciudades	627	583	7,6	0,4	465	402	15,7	0,8

p.p.: Puntos porcentuales.

Notas: • 13 ciudades y áreas metropolitanas incluye Bogotá D.C., Medellín A.M., Cali A.M., Barranquilla A.M., Bucaramanga A.M., Manizales A.M., Pereira A.M., Cúcuta A.M., Pasto, Ibagué, Montería, Cartagena y Villavicencio.

• 10 ciudades incluye Tunja, Florencia, Popayán, Valledupar, Quibdó, Neiva, Riohacha, Santa Marta, Armenia y Sincelejo.

• Los datos de las poblaciones están en miles de personas.

• Por efecto de redondeo, la suma de las contribuciones puede diferir del total.

• Datos expandidos con proyecciones de población elaboradas con base en los resultados del Censo Nacional de Población y Vivienda 2018.

Fuente: DANE, GEIH.

Población ocupada según sexo y rangos de edad

Enero – Mayo (2022-2021)

Sexo y rangos de edad		Total nacional		
		Enero - mayo 2022	Enero - mayo 2021	Variación absoluta
Población ocupada		21.640	19.821	+1.818
Total	15 a 24 años	2.811	2.629	+182
	25 a 54 años	15.080	13.844	+1.236
	De 55 años y más	3.749	3.348	+401
Hombre	Total hombres	12.883	12.107	+775
	15 a 24 años	1.718	1.676	+42
	25 a 54 años	8.722	8.218	+504
	De 55 años y más	2.442	2.213	+230
Mujer	Total mujeres	8.757	7.714	+1.043
	15 a 24 años	1.093	952	+141
	25 a 54 años	6.358	5.626	+731
	De 55 años y más	1.307	1.136	+171

Notas: • Los datos de las poblaciones están en miles de personas.

• Por efecto de redondeo, la suma de las contribuciones puede diferir del total.

• Datos expandidos con proyecciones de población elaboradas con base en los resultados del Censo Nacional de Población y Vivienda 2018.

Fuente: DANE, GEIH.

Población ocupada según sexo y rangos de edad

Enero – Mayo (2022-2021)

Sexo y rangos de edad		13 ciudades y A.M.		
		Enero - mayo 2022	Enero - mayo 2021	Variación absoluta
Población ocupada		10.195	9.255	+940
Total	15 a 24 años	1.154	1.077	+77
	25 a 54 años	7.427	6.755	+672
	De 55 años y más	1.614	1.423	+191
Hombre	Total hombres	5.617	5.181	+435
	15 a 24 años	634	615	+20
	25 a 54 años	3.990	3.691	+299
	De 55 años y más	992	876	+116
Mujer	Total mujeres	4.578	4.073	+505
	15 a 24 años	520	462	+58
	25 a 54 años	3.437	3.064	+373
	De 55 años y más	621	547	+74

Notas: • 13 ciudades y áreas metropolitanas incluye Bogotá D.C., Medellín A.M., Cali A.M., Barranquilla A.M., Bucaramanga A.M., Manizales A.M., Pereira A.M., Cúcuta A.M., Pasto, Ibagué, Montería, Cartagena y Villavicencio.

• Los datos de las poblaciones están en miles de personas.

• Por efecto de redondeo, la suma de las contribuciones puede diferir del total.

• Datos expandidos con proyecciones de población elaboradas con base en los resultados del Censo Nacional de Población y Vivienda 2018.

Fuente: DANE, GEIH.

Población ocupada según nivel educativo

Enero – Mayo (2022-2021)

Nivel educativo	Total nacional			
	Enero - mayo 2022	Enero - mayo 2021	Variación porcentual	Contribución en p.p.
Población ocupada	21.640	19.821	9,2	
Básica secundaria	7.314	6.682	9,4	3,2
Básica primaria	4.108	3.772	8,9	1,7
Universitaria	2.748	2.422	13,5	1,6
Técnica profesional	1.750	1.425	22,9	1,6
Posgrado	1.016	863	17,7	0,8
Educación media*	1.217	1.074	13,3	0,7
Tecnológica	818	707	15,7	0,6
Ninguno	2.644	2.599	1,7	0,2

p.p.: Puntos porcentuales.

Notas: • Educación media* incluye media académica, media técnica y normalista.

- Las categorías de educación son elaboradas a partir de la Clasificación Internacional Normalizada de la Educación adaptada para Colombia (CINE – 2011 A.C.). Esta es un sistema de referencia internacional que configura un marco estandarizado para las estadísticas educativas.
- Los datos de las poblaciones están en miles de personas.
- Por efecto de redondeo y la no inclusión de la categoría “No informa / no determinado”, la suma de las poblaciones y contribuciones puede diferir del total
- Datos expandidos con proyecciones de población elaboradas con base en los resultados del Censo Nacional de Población y Vivienda 2018.

Fuente: DANE, GEIH.

Población ocupada según nivel educativo

Enero – Mayo (2022-2021)

Nivel educativo	13 ciudades y A.M.			
	Enero - mayo 2022	Enero - mayo 2021	Variación porcentual	Contribución en p.p.
Población ocupada	10.195	9.255	10,2	
Básica secundaria	3.494	3.248	7,6	2,7
Universitaria	1.890	1.680	12,5	2,3
Técnica profesional	1.003	831	20,8	1,9
Básica primaria	1.374	1.209	13,6	1,8
Posgrado	773	651	18,7	1,3
Tecnológica	554	463	19,7	1,0
Educación media*	641	561	14,3	0,9
Ninguno	454	429	5,8	0,3

p.p.: Puntos porcentuales.

Notas: • Educación media* incluye media académica, media técnica y normalista.

- Las categorías de educación son elaboradas a partir de la Clasificación Internacional Normalizada de la Educación adaptada para Colombia (CINE – 2011 A.C.). Esta es un sistema de referencia internacional que configura un marco estandarizado para las estadísticas educativas.
- 13 ciudades y áreas metropolitanas incluye Bogotá D.C., Medellín A.M., Cali A.M., Barranquilla A.M., Bucaramanga A.M., Manizales A.M., Pereira A.M., Cúcuta A.M., Pasto, Ibagué, Montería, Cartagena y Villavicencio.
- Los datos de las poblaciones están en miles de personas.
- Por efecto de redondeo y la no inclusión de la categoría “No informa / no determinado”, la suma de las poblaciones y contribuciones puede diferir del total.
- Datos expandidos con proyecciones de población elaboradas con base en los resultados del Censo Nacional de Población y Vivienda 2018.

Fuente: DANE, GEIH.

Población ocupada según rama de actividad

Enero – Mayo (2022-2021)

Rama de actividad	Total nacional				
	Enero - mayo 2022	Enero - mayo 2021	Distribución (%)	Variación absoluta	Contribución en p.p.
Población ocupada	21.640	19.821	100,0	+1.818	
Comercio y reparación de vehículos	3.931	3.660	18,2	+271	1,4
Industrias manufactureras	2.278	2.022	10,5	+256	1,3
Actividades artísticas, entretenimiento, recreación y otras actividades de servicios	1.791	1.538	8,3	+253	1,3
Transporte y almacenamiento	1.581	1.338	7,3	+243	1,2
Alojamiento y servicios de comida	1.425	1.243	6,6	+182	0,9
Agricultura, ganadería, caza, silvicultura y pesca	3.210	3.080	14,8	+130	0,7
Administración pública y defensa, educación y atención de la salud humana	2.651	2.533	12,2	+118	0,6
Actividades profesionales, científicas, técnicas y de servicios administrativos	1.694	1.590	7,8	+104	0,5
Suministro de electricidad, gas, agua y gestión de desechos^	559	461	2,6	+98	0,5
Construcción	1.525	1.460	7,0	+65	0,3
Actividades financieras y de seguros	407	355	1,9	+52	0,3
Actividades inmobiliarias	199	156	0,9	+43	0,2
Información y comunicaciones	377	354	1,7	+24	0,1

Suministro de electricidad, gas, agua y gestión de desechos^ incluye la rama de Explotación de minas y canteras.

p.p.: Puntos porcentuales.

Notas: • Por efecto de redondeo y la no inclusión de la categoría "No informa", las sumas de las poblaciones, distribuciones, variaciones absolutas y contribuciones pueden diferir del total.

• Datos expandidos con proyecciones de población elaboradas con base en los resultados del Censo Nacional de Población y Vivienda 2018.

• Los datos de las poblaciones están en miles de personas.

Fuente: DANE, GEIH.

Población ocupada según sexo y rama de actividad

Enero – Mayo (2022-2021)

Rama de actividad	Total nacional									
	Hombres					Mujeres				
	Enero - mayo 2022	Enero - mayo 2021	Distribución (%)	Variación absoluta	Contribución en p.p.	Enero - mayo 2022	Enero - mayo 2021	Distribución (%)	Variación absoluta	Contribución en p.p.
Población ocupada	12.883	12.107	100,0	+775		8.757	7.714	100,0	+1.043	
Actividades artísticas, entretenimiento, recreación y otras actividades de servicios	590	559	4,6	+32	0,3	1.201	980	13,7	+221	2,9
Comercio y reparación de vehículos	2.133	2.037	16,6	+95	0,8	1.799	1.623	20,5	+176	2,3
Actividades profesionales, científicas, técnicas y de servicios administrativos	774	811	6,0	-37	-0,3	920	779	10,5	+140	1,8
Alojamiento y servicios de comida	491	439	3,8	+52	0,4	934	804	10,7	+130	1,7
Industrias manufactureras	1.337	1.193	10,4	+144	1,2	941	829	10,7	+112	1,5
Administración pública y defensa, educación y atención de la salud humana	1.024	989	7,9	+35	0,3	1.627	1.544	18,6	+83	1,1
Agricultura, ganadería, caza, silvicultura y pesca	2.682	2.634	20,8	+48	0,4	528	446	6,0	+82	1,1
Suministro de electricidad, gas, agua y gestión de desechos^	438	371	3,4	+68	0,6	121	91	1,4	+30	0,4
Transporte y almacenamiento	1.444	1.231	11,2	+213	1,8	137	107	1,6	+30	0,4
Actividades financieras y de seguros	185	153	1,4	+33	0,3	222	203	2,5	+20	0,3
Actividades inmobiliarias	116	90	0,9	+26	0,2	83	66	0,9	+17	0,2
Construcción	1.415	1.363	11,0	+52	0,4	110	97	1,3	+13	0,2
Información y comunicaciones	247	219	1,9	+29	0,2	130	135	1,5	-5	-0,1

Notas:

- Los datos de las poblaciones están en miles de personas.
- Por efecto de redondeo, la suma de las contribuciones puede diferir del total.
- Datos expandidos con proyecciones de población elaboradas con base en los resultados del Censo Nacional de Población y Vivienda 2018.

Fuente: DANE, GEIH.

Población ocupada según rama de actividad

Enero – Mayo (2022-2021)

Rama de actividad	13 ciudades y A.M.				
	Enero - mayo 2022	Enero - mayo 2021	Distribución (%)	Variación absoluta	Contribución en p.p.
Población ocupada	10.195	9.255	100,0	+940	
Industrias manufactureras	1.287	1.098	12,6	+190	2,0
Transporte y almacenamiento	834	677	8,2	+157	1,7
Actividades artísticas, entretenimiento, recreación y otras actividades de servicios	908	752	8,9	+156	1,7
Comercio y reparación de vehículos	2.090	1.940	20,5	+150	1,6
Administración pública y defensa, educación y atención de la salud humana	1.527	1.471	15,0	+56	0,6
Alojamiento y servicios de comida	656	601	6,4	+55	0,6
Construcción	711	664	7,0	+47	0,5
Actividades inmobiliarias	148	106	1,5	+43	0,5
Actividades profesionales, científicas, técnicas y de servicios administrativos	1.178	1.138	11,6	+39	0,4
Otras ramas [^]	276	237	2,7	+39	0,4
Actividades financieras y de seguros	291	274	2,9	+17	0,2
Información y comunicaciones	281	270	2,8	+11	0,1

Otras ramas[^]: Agricultura, pesca, ganadería, caza y silvicultura; Explotación de minas y canteras; Suministro de electricidad, gas, agua y gestión de desechos.

p.p.: Puntos porcentuales.

Notas: • 13 ciudades y áreas metropolitanas incluye Bogotá D.C., Medellín A.M., Cali A.M., Barranquilla A.M., Bucaramanga A.M., Manizales A.M., Pereira A.M., Cúcuta A.M., Pasto, Ibagué, Montería, Cartagena y Villavicencio.

- Por efecto de redondeo y la no inclusión de la categoría "No informa", las sumas de las poblaciones, distribuciones, variaciones absolutas y contribuciones pueden diferir del total.
- Datos expandidos con proyecciones de población elaboradas con base en los resultados del Censo Nacional de Población y Vivienda 2018.
- Los datos de las poblaciones están en miles de personas.

Fuente: DANE, GEIH.

Población ocupada según posición ocupacional

Enero – Mayo (2022-2021)

Posición ocupacional	Total nacional				
	Enero - mayo 2022	Enero - mayo 2021	Distribución (%)	Variación absoluta	Contribución en p.p.
Población ocupada	21.640	19.821	100,0	+1.818	
Empleado particular	9.181	7.947	42,4	+1.235	6,2
Trabajador por cuenta propia	9.136	8.507	42,2	+628	3,2
Empleado doméstico	614	443	2,8	+172	0,9
Patrón o empleador	602	463	2,8	+139	0,7
Trabajador sin remuneración	446	437	2,1	+9	0,0
Jornalero o peon	702	758	3,2	-56	-0,3
Empleado del gobierno	949	1.066	4,4	-117	-0,6

p.p.: Puntos porcentuales.

Notas: • Por efecto de redondeo y la no inclusión de la categoría "Otro", la sumas de las distribuciones, variaciones absolutas y contribuciones pueden diferir del total.

- Datos expandidos con proyecciones de población elaboradas con base en los resultados del Censo Nacional de Población y Vivienda 2018.
- Los datos de las poblaciones están en miles de personas.

Fuente: DANE, GEIH.

Población ocupada según sexo y posición ocupacional

Enero – Mayo (2022-2021)

Posición ocupacional	Total nacional									
	Hombres					Mujeres				
	Enero - mayo 2022	Enero - mayo 2021	Distribución (%)	Variación absoluta	Contribución en p.p.	Enero - mayo 2022	Enero - mayo 2021	Distribución (%)	Variación absoluta	Contribución en p.p.
Población ocupada	12.883	12.107	100,0	+775		8.757	7.714	100	+1.043	
Empleado particular	5.327	4.687	41,3	+640	5,3	3.855	3.260	44,0	+595	7,7
Trabajador por cuenta propia	5.806	5.518	45,1	+288	2,4	3.330	2.990	38,0	+340	4,4
Empleado doméstico	40	18	0,3	+22	0,2	574	424	6,6	+149	1,9
Patrón o empleador	435	349	3,4	+86	0,7	166	114	1,9	+52	0,7
Trabajador sin remuneración	153	190	1,2	-37	-0,3	293	246	3,3	+46	0,6
Jornalero o peon	649	697	5,0	-48	-0,4	53	61	0,6	-8	-0,1
Empleado del gobierno	468	530	3,6	-62	-0,5	481	536	5,5	-55	-0,7

p.p.: Puntos porcentuales.

Notas: • Por efecto de redondeo y la no inclusión de la categoría "Otro", la sumas de las distribuciones, variaciones absolutas y contribuciones pueden diferir del total.

- Datos expandidos con proyecciones de población elaboradas con base en los resultados del Censo Nacional de Población y Vivienda 2018.
- Los datos de las poblaciones están en miles de personas.

Fuente: DANE, GEIH.

Población ocupada según posición ocupacional

Enero – Mayo (2022-2021)

Ocupados según posición ocupacional	13 ciudades y A.M.				
	Enero - mayo 2022	Enero - mayo 2021	Distribución (%)	Variación absoluta	Contribución en p.p.
Población ocupada	10.195	9.255	100,0	+940	
Empleado particular[^]	5.454	4.819	53,5	+635	6,9
Trabajador por cuenta propia	3.579	3.280	35,1	+299	3,2
Empleado doméstico	278	190	2,7	+88	0,9
Patrón o empleador	290	206	2,8	+84	0,9
Trabajador sin remuneración	91	91	0,9	-0	0,0
Empleado del gobierno	498	550	4,9	-52	-0,6

Notas: • Empleado particular [^] incluye la posición ocupacional Jornalero peón y Obrero, empleado particular.

• La distribución porcentual de la población ocupada puede diferir del 100% por la no inclusión de la categoría "Otro".

• 13 ciudades y áreas metropolitanas incluye Bogotá D.C., Medellín A.M., Cali A.M., Barranquilla A.M., Bucaramanga A.M., Manizales A.M., Pereira A.M., Cúcuta A.M., Pasto, Ibagué, Montería, Cartagena y Villavicencio.

• Los datos de las poblaciones están en miles de personas.

• Por efecto de redondeo, la suma de las contribuciones puede diferir del total.

• Datos expandidos con proyecciones de población elaboradas con base en los resultados del Censo Nacional de Población y Vivienda 2018.

Fuente: DANE, GEIH.

Población desocupada según dominio geográfico

Enero – Mayo (2022-2021)

Desocupados	Total nacional			
	Enero - mayo 2022	Enero - mayo 2021	Variación porcentual	Contribución en p.p.
Total nacional	3.032	3.693	-17,9	
13 ciudades y A.M.	1.449	1.978	-26,7	-14,3
Otras cabeceras	977	1.055	-7,4	-2,1
10 ciudades	178	219	-18,5	-1,1
Centros poblados y rural disperso	428	442	-3,2	-0,4

p.p.: Puntos porcentuales.

Notas: • 13 ciudades y áreas metropolitanas incluye Bogotá D.C., Medellín A.M., Cali A.M., Barranquilla A.M., Bucaramanga A.M., Manizales A.M., Pereira A.M., Cúcuta A.M., Pasto, Ibagué, Montería, Cartagena y Villavicencio.

• 10 ciudades incluye Tunja, Florencia, Popayán, Valledupar, Quibdó, Neiva, Riohacha, Santa Marta, Armenia y Sincelejo.

• Los datos de las poblaciones están en miles de personas

• Por efecto de redondeo, la suma de las contribuciones puede diferir del total.

• Datos expandidos con proyecciones de población elaboradas con base en los resultados del Censo Nacional de Población y Vivienda 2018.

Fuente: DANE, GEIH.

Población desocupada según sexo y dominio geográfico

Enero – Mayo (2022-2021)

Desocupados	Total nacional							
	Hombres				Mujeres			
	Enero - mayo 2022	Enero - mayo 2021	Variación porcentual	Contribución en p.p.	Enero - mayo 2022	Enero - mayo 2021	Variación porcentual	Contribución en p.p.
Total nacional	1.382	1.810	-23,6		1.649	1.884	-12,4	
13 ciudades y A.M.	663	980	-32,3	-17,5	786	998	-21,3	-11,3
10 ciudades	81	104	-22,1	-1,3	97	115	-15,3	-0,9
Otras cabeceras	434	505	-14,1	-3,9	543	550	-1,2	-0,4
Centros poblados y rural disperso	205	221	-7,5	-0,9	223	221	1,2	0,1

p.p.: Puntos porcentuales.

Notas: • 13 ciudades y áreas metropolitanas incluye Bogotá D.C., Medellín A.M., Cali A.M., Barranquilla A.M., Bucaramanga A.M., Manizales A.M., Pereira A.M., Cúcuta A.M., Pasto, Ibagué, Montería, Cartagena y Villavicencio.

• 10 ciudades incluye Tunja, Florencia, Popayán, Valledupar, Quibdó, Neiva, Riohacha, Santa Marta, Armenia y Sincelejo.

• Los datos de las poblaciones están en miles de personas

• Por efecto de redondeo, la suma de las contribuciones puede diferir del total.

• Datos expandidos con proyecciones de población elaboradas con base en los resultados del Censo Nacional de Población y Vivienda 2018.

Fuente: DANE, GEIH.

Población desocupada según sexo y rangos de edad

Enero – Mayo (2022-2021)

Sexo y rangos de edad		Total nacional		
		Enero - mayo 2022	Enero - mayo 2021	Variación absoluta
Población desocupada		3.032	3.693	-662
Total	15 a 24 años	865	1.025	-160
	25 a 54 años	1.842	2.309	-467
	De 55 años y más	325	360	-35
Hombre	Total hombres	1.382	1.810	-427
	15 a 24 años	407	497	-90
	25 a 54 años	762	1.068	-307
	De 55 años y más	214	245	-31
Mujer	Total mujeres	1.649	1.884	-234
	15 a 24 años	458	528	-70
	25 a 54 años	1.080	1.240	-161
	De 55 años y más	111	115	-4

p.p.: Puntos porcentuales.

Notas: • Por efecto de redondeo y la no inclusión de la categoría "Otro", la suma de las distribuciones, variaciones absolutas y contribuciones pueden diferir del total.

• Datos expandidos con proyecciones de población elaboradas con base en los resultados del Censo Nacional de Población y Vivienda 2018.

• Los datos de las poblaciones están en miles de personas.

Fuente: DANE, GEIH.

Población desocupada según sexo y rangos de edad

Enero – Mayo (2022-2021)

Sexo y rangos de edad		13 ciudades y A.M.		
		Enero - mayo 2022	Enero - mayo 2021	Variación absoluta
Población desocupada		1.449	1.978	-529
Total	15 a 24 años	395	532	-137
	25 a 54 años	879	1.233	-354
	De 55 años y más	176	213	-37
Hombre	Total hombres	663	980	-317
	15 a 24 años	180	260	-80
	25 a 54 años	370	579	-208
	De 55 años y más	113	141	-28
Mujer	Total mujeres	786	998	-213
	15 a 24 años	215	272	-58
	25 a 54 años	508	654	-146
	De 55 años y más	63	72	-9

p.p.: Puntos porcentuales.

Notas: • 13 ciudades y áreas metropolitanas incluye Bogotá D.C., Medellín A.M., Cali A.M., Barranquilla A.M., Bucaramanga A.M., Manizales A.M., Pereira A.M., Cúcuta A.M., Pasto, Ibagué, Montería, Cartagena y Villavicencio

- Por efecto de redondeo y la no inclusión de la categoría "Otro", la sumas de las distribuciones, variaciones absolutas y contribuciones pueden diferir del total.
- Datos expandidos con proyecciones de población elaboradas con base en los resultados del Censo Nacional de Población y Vivienda 2018.
- Los datos de las poblaciones están en miles de personas.

Fuente: DANE, GEIH.

Población desocupada según nivel educativo

Enero – Mayo (2022-2021)

Nivel educativo	Total nacional			
	Enero - mayo 2022	Enero - mayo 2021	Variación porcentual	Contribución en p.p.
Población desocupada	3.032	3.693	-17,9	
Básica secundaria	1.230	1.572	-21,7	-9,2
Básica primaria	511	598	-14,5	-2,3
Universitaria	321	393	-18,4	-2,0
Técnica profesional	303	349	-13,2	-1,2
Tecnológica	129	151	-14,6	-0,6
Educación media*	280	300	-6,4	-0,5
Ninguno	211	230	-8,2	-0,5
Posgrado	42	51	-17,1	-0,2

p.p.: Puntos porcentuales.

Notas: • Educación media* incluye media académica, media técnica y normalista.

- Las categorías de educación son elaboradas a partir de la Clasificación Internacional Normalizada de la Educación adaptada para Colombia (CINE – 2011 A.C.). Esta es un sistema de referencia internacional que configura un marco estandarizado para las estadísticas educativas.
- Los datos de las poblaciones están en miles de personas.
- Por efecto de redondeo y la no inclusión de la categoría “No informa / no determinado”, la suma de las poblaciones y contribuciones puede diferir del total
- Datos expandidos con proyecciones de población elaboradas con base en los resultados del Censo Nacional de Población y Vivienda 2018.

Fuente: DANE, GEIH.

Población desocupada según nivel educativo

Enero – Mayo (2022-2021)

Nivel educativo	13 ciudades y A.M.			
	Enero - mayo 2022	Enero - mayo 2021	Variación porcentual	Contribución en p.p.
Población desocupada	1.449	1.978	-26,7	
Básica secundaria	600	861	-30,4	-13,2
Básica primaria	214	283	-24,4	-3,5
Universitaria	183	243	-24,5	-3,0
Técnica profesional	150	189	-21,0	-2,0
Ninguno	59	83	-29,1	-1,2
Tecnológica	72	93	-22,6	-1,1
Educación media*	142	161	-12,0	-1,0
Posgrado	27	34	-21,8	-0,4

p.p.: Puntos porcentuales.

Notas: • Educación media* incluye media académica, media técnica y normalista.

- Las categorías de educación son elaboradas a partir de la Clasificación Internacional Normalizada de la Educación adaptada para Colombia (CINE – 2011 A.C.). Esta es un sistema de referencia internacional que configura un marco estandarizado para las estadísticas educativas.
- 13 ciudades y áreas metropolitanas incluye Bogotá D.C., Medellín A.M., Cali A.M., Barranquilla A.M., Bucaramanga A.M., Manizales A.M., Pereira A.M., Cúcuta A.M., Pasto, Ibagué, Montería, Cartagena y Villavicencio.
- Los datos de las poblaciones están en miles de personas.
- Por efecto de redondeo y la no inclusión de la categoría “No informa / no determinado”, la suma de las poblaciones y contribuciones puede diferir del total.
- Datos expandidos con proyecciones de población elaboradas con base en los resultados del Censo Nacional de Población y Vivienda 2018.

Fuente: DANE, GEIH.

Población desocupada cesante según rama de actividad

Enero – Mayo (2022-2021)

Rama de actividad	Total nacional				
	Enero - mayo 2022	Enero - mayo 2021	Distribución (%)	Variación absoluta	Contribución en p.p.
Población desocupada cesante	2.553	2.732	100,0	-179	
Comercio y reparación de vehículos	457	506	17,9	-49	-1,8
Transporte y almacenamiento	124	158	4,9	-34	-1,3
Actividades profesionales, científicas, técnicas y de servicios administrativos	238	268	9,3	-30	-1,1
Administración pública y defensa, educación y atención de la salud humana	339	367	13,3	-28	-1,0
Construcción	291	310	11,4	-20	-0,7
Otras ramas*	136	155	5,3	-19	-0,7
Industrias manufactureras	256	271	10,0	-14	-0,5
Alojamiento y servicios de comida	247	258	9,7	-10	-0,4
Actividades artísticas, entretenimiento, recreación y otras actividades de servicios	278	265	10,9	+13	0,5
Agricultura, ganadería, caza, silvicultura y pesca	182	166	7,1	+17	0,6

Otras ramas*: Explotación de minas y canteras; Suministro de electricidad, gas, agua y gestión de desechos; Información y comunicaciones; Actividades financieras y de seguros; Actividades inmobiliarias.

p.p.: Puntos porcentuales.

- Por efecto de redondeo y la no inclusión de la categoría “No informa”, las sumas de las poblaciones, distribuciones, variaciones absolutas y contribuciones pueden diferir del total.
- Datos expandidos con proyecciones de población elaboradas con base en los resultados del Censo Nacional de Población y Vivienda 2018.
- Los datos de las poblaciones están en miles de personas.

Fuente: DANE, GEIH.

Población desocupada cesante según sexo y rama de actividad

Enero – Mayo (2022-2021)

Rama de actividad	Total nacional									
	Hombres					Mujeres				
	Enero - mayo 2022	Enero - mayo 2021	Distribución (%)	Variación absoluta	Contribución en p.p.	Enero - mayo 2022	Enero - mayo 2021	Distribución (%)	Variación absoluta	Contribución en p.p.
Población desocupada cesante	1.169	1.354	100,0	-184		1.383	1.378	100,0	+5	
Actividades artísticas, entretenimiento, recreación y otras actividades de servicios	48	48	4,1	-0	0,0	229	216	16,6	+13	0,9
Agricultura, ganadería, caza, silvicultura y pesca	126	121	10,8	+5	0,4	56	44	4,0	+12	0,9
Alojamiento y servicios de comida	55	76	4,7	-21	-1,6	192	181	13,9	+11	0,8
Industrias manufactureras	126	142	10,8	-17	-1,2	130	128	9,4	+2	0,2
Actividades profesionales, científicas, técnicas y de servicios administrativos	85	118	7,3	-33	-2,4	153	150	11,0	+2	0,2
Otras ramas*	74	94	6,3	-20	-1,5	62	61	4,5	+1	0,1
Construcción	268	288	23,0	-19	-1,4	22	23	1,6	-0	0,0
Transporte y almacenamiento	102	131	8,7	-29	-2,1	22	28	1,6	-5	-0,4
Comercio y reparación de vehículos	187	226	16,0	-39	-2,8	270	281	19,5	-11	-0,8
Administración pública y defensa, educación y atención de la salud humana	96	106	8,2	-10	-0,8	243	261	17,6	-18	-1,3

Otras ramas*: Explotación de minas y canteras; Suministro de electricidad, gas, agua y gestión de desechos; Información y comunicaciones; Actividades financieras y de seguros; Actividades inmobiliarias.

p.p.: Puntos porcentuales.

- Por efecto de redondeo y la no inclusión de la categoría "No informa", las sumas de las poblaciones, distribuciones, variaciones absolutas y contribuciones pueden diferir del total.
- Datos expandidos con proyecciones de población elaboradas con base en los resultados del Censo Nacional de Población y Vivienda 2018.
- Los datos de las poblaciones están en miles de personas.

Fuente: DANE, GEIH.

Población desocupada cesante según rama de actividad

Enero – Mayo (2022-2021)

Rama de actividad	13 ciudades y A.M.				
	Enero - mayo 2022	Enero - mayo 2021	Distribución (%)	Variación absoluta	Contribución en p.p.
Población desocupada cesante	1.231	1.432	100,0	-201	
Comercio y reparación de vehículos	241	294	19,6	-53	-3,7
Transporte y almacenamiento	64	93	5,2	-29	-2,0
Actividades profesionales, científicas, técnicas y de servicios administrativos	137	166	11,1	-29	-2,0
Industrias manufactureras	161	180	13,1	-19	-1,4
Alojamiento y servicios de comida	119	137	9,7	-18	-1,2
Administración pública y defensa, educación y atención de la salud humana	161	179	13,1	-17	-1,2
Construcción	134	149	10,9	-15	-1,0
Otras ramas*	76	89	6,2	-13	-0,9
Actividades artísticas, entretenimiento, recreación y otras actividades de servicios	119	122	9,6	-4	-0,2
Agricultura, ganadería, caza, silvicultura y pesca	15	17	1,3	-2	-0,1

p.p.: Puntos porcentuales.

- Notas:**
- Otras ramas* incluye Suministro de electricidad gas y agua, explotación de minas y canteras, Información y telecomunicaciones, Actividades financieras y de seguros y Actividades Inmobiliarias
 - 13 ciudades y áreas metropolitanas incluye Bogotá D.C., Medellín A.M., Cali A.M., Barranquilla A.M., Bucaramanga A.M., Manizales A.M., Pereira A.M., Cúcuta A.M., Pasto, Ibagué, Montería, Cartagena y Villavicencio
 - Por efecto de redondeo y la no inclusión de la categoría “No informa”, la sumas de las distribuciones, variaciones absolutas y contribuciones pueden diferir del total.
 - Datos expandidos con proyecciones de población elaboradas con base en los resultados del Censo Nacional de Población y Vivienda 2018.
 - Los datos de las poblaciones están en miles de personas.

Fuente: DANE, GEIH.

Población desocupada cesante según posición ocupacional

Enero – Mayo (2022-2021)

Posición ocupacional	Total nacional				
	Enero - mayo 2022	Enero - mayo 2021	Distribución (%)	Variación absoluta	Contribución en p.p.
Población desocupada cesante	2.553	2.732	100	-179	
Empleado particular	1.539	1.750	60,3	-211	-7,7
Otras posiciones ocupacionales°	166	222	6,5	-57	-2,1
Empleado doméstico	160	154	6,3	+6	0,2
Trabajador por cuenta propia	686	585	26,9	+101	3,7

Otras posiciones ocupacionales°: Empleado del gobierno, Patrón o empleador, Trabajador sin remuneración y Jornalero o peón

- Los datos de las poblaciones están en miles de personas.
- Por efecto de redondeo y la no inclusión de la categoría "Otro", la sumas de las distribuciones, variaciones absolutas y contribuciones pueden diferir del total.
- Datos expandidos con proyecciones de población elaboradas con base en los resultados del Censo Nacional de Población y Vivienda 2018.

Fuente: DANE, GEIH.

Población desocupada cesante según sexo y posición ocupacional

Enero – Mayo (2022-2021)

Posición ocupacional	Total nacional									
	Hombres					Mujeres				
	Enero - mayo 2022	Enero - mayo 2021	Distribución (%)	Variación absoluta	Contribución en p.p.	Enero - mayo 2022	Enero - mayo 2021	Distribución (%)	Variación absoluta	Contribución en p.p.
Población desocupada cesante	1.169	1.354	100	-184		1.383	1.378	100	+5	
Trabajador por cuenta propia	377	359	32,2	+17	1,3	309	226	22,3	+83	6,0
Empleado doméstico	4	2	0,3	+2	0,1	156	152	11,3	+4	0,3
Otras posiciones ocupacionales*	99	128	8,5	-29	-2,2	67	94	4,8	-27	-2,0
Empleado particular	688	856	58,9	-168	-12,4	851	893	61,5	-43	-3,1

Otras posiciones ocupacionales*: Empleado del gobierno, Patrón o empleador, Trabajador sin remuneración y Jornalero o peón

- Los datos de las poblaciones están en miles de personas.
- Por efecto de redondeo y la no inclusión de la categoría "Otro", la sumas de las distribuciones, variaciones absolutas y contribuciones pueden diferir del total.
- Datos expandidos con proyecciones de población elaboradas con base en los resultados del Censo Nacional de Población y Vivienda 2018.

Fuente: DANE, GEIH.

Población desocupada cesante según posición ocupacional

Enero – Mayo (2022-2021)

Posición ocupacional	13 ciudades y A.M.				
	Enero - mayo 2022	Enero - mayo 2021	Distribución (%)	Variación absoluta	Contribución en p.p.
Población desocupada cesante	1.231	1.432	100	-201	
Empleado particular	814	1.000	66,1	-186	-13,0
Otras posiciones ocupacionales°	53	75	4,3	-21	-1,5
Empleado doméstico	60	55	4,9	+5	0,4
Trabajador por cuenta propia	303	288	24,7	+15	1,0

p.p.: Puntos porcentuales.

Notas: • Otras posiciones ocupacionales incluye Obrero, empleado del gobierno, Patrón o empleador, Trabajador familiar sin remuneración y Jornalero o Peón.

- 13 ciudades y áreas metropolitanas incluye Bogotá D.C., Medellín A.M., Cali A.M., Barranquilla A.M., Bucaramanga A.M., Manizales A.M., Pereira A.M., Cúcuta A.M., Pasto, Ibagué, Montería, Cartagena y Villavicencio
- Por efecto de redondeo y la no inclusión de la categoría "Otro", la sumas de las distribuciones, variaciones absolutas y contribuciones pueden diferir del total.
- Datos expandidos con proyecciones de población elaboradas con base en los resultados del Censo Nacional de Población y Vivienda 2018.
- Los datos de las poblaciones están en miles de personas.

Fuente: DANE, GEIH.

Población fuera de la fuerza laboral según dominio geográfico

Enero – Mayo (2022-2021)

Población fuera de la fuerza laboral	Total nacional			
	Enero - mayo 2022	Enero - mayo 2021	Variación porcentual	Contribución en p.p.
Total nacional	14.168	14.742	-3,9	
Otras cabeceras	3.830	4.022	-4,8	-1,3
Centros poblados y rural disperso	3.318	3.500	-5,2	-1,2
13 ciudades y A.M.	6.185	6.348	-2,6	-1,1
10 ciudades	836	871	-4,1	-0,2

p.p.: Puntos porcentuales.

Notas: • 13 ciudades y áreas metropolitanas incluye Bogotá D.C., Medellín A.M., Cali A.M., Barranquilla A.M., Bucaramanga A.M., Manizales A.M., Pereira A.M., Cúcuta A.M., Pasto, Ibagué, Montería, Cartagena y Villavicencio.

- 10 ciudades incluye Tunja, Florencia, Popayán, Valledupar, Quibdó, Neiva, Riohacha, Santa Marta, Armenia y Sincelejo.
- Los datos de las poblaciones están en miles de personas.
- Por efecto de redondeo, la suma de las contribuciones puede diferir del total.
- Datos expandidos con proyecciones de población elaboradas con base en los resultados del Censo Nacional de Población y Vivienda 2018.

Fuente: DANE, GEIH.

Población fuera de la fuerza laboral según sexo y dominio geográfico

Enero – Mayo (2022-2021)

Fuera de la fuerza laboral	Total nacional							
	Hombres				Mujeres			
	Enero - mayo 2022	Enero - mayo 2021	Variación porcentual	Contribución en p.p.	Enero - mayo 2022	Enero - mayo 2021	Variación porcentual	Contribución en p.p.
Total nacional	4.389	4.467	-1,7		9.779	10.275	-4,8	
Otras cabeceras	1.193	1.224	-2,5	-0,7	2.637	2.798	-5,8	-1,6
13 ciudades y A.M.	2.054	2.060	-0,3	-0,1	4.131	4.289	-3,7	-1,5
Centros poblados y rural disperso	869	904	-3,8	-0,8	2.448	2.596	-5,7	-1,4
10 ciudades	272	279	-2,4	-0,1	564	592	-4,9	-0,3

p.p.: Puntos porcentuales.

Notas: • 13 ciudades y áreas metropolitanas incluye Bogotá D.C., Medellín A.M., Cali A.M., Barranquilla A.M., Bucaramanga A.M., Manizales A.M., Pereira A.M., Cúcuta A.M., Pasto, Ibagué, Montería, Cartagena y Villavicencio.

- 10 ciudades incluye Tunja, Florencia, Popayán, Valledupar, Quibdó, Neiva, Riohacha, Santa Marta, Armenia y Sincelejo.
- Los datos de las poblaciones están en miles de personas.
- Por efecto de redondeo, la suma de las contribuciones puede diferir del total.
- Datos expandidos con proyecciones de población elaboradas con base en los resultados del Censo Nacional de Población y Vivienda 2018.

Fuente: DANE, GEIH.

Población fuera de la fuerza laboral según sexo y rangos de edad

Enero – Mayo (2022-2021)

Sexo y rangos de edad		Total nacional		
		Enero - mayo 2022	Enero - mayo 2021	Variación absoluta
Población fuera de la fuerza laboral		14.168	14.742	-574
Total	10 a 24 años	4.470	4.556	-87
	25 a 54 años	3.897	4.365	-468
	De 55 años y más	5.801	5.820	-19
Hombre	Total hombres	4.389	4.467	-78
	10 a 24 años	1.997	1.978	+19
	25 a 54 años	598	639	-41
	De 55 años y más	1.794	1.849	-55
Mujer	Total mujeres	9.779	10.275	-496
	10 a 24 años	2.473	2.578	-105
	25 a 54 años	3.299	3.726	-426
	De 55 años y más	4.007	3.971	+36

Notas: • Por efecto de redondeo y la no inclusión de la categoría "Otro", la sumas de las distribuciones, variaciones absolutas y contribuciones pueden diferir del total.

• Datos expandidos con proyecciones de población elaboradas con base en los resultados del Censo Nacional de Población y Vivienda 2018.

• Los datos de las poblaciones están en miles de personas.

Fuente: DANE, GEIH.

Población fuera de la fuerza laboral según sexo y rangos de edad

Enero – Mayo (2022-2021)

Sexo y rangos de edad		13 ciudades y A.M.		
		Enero - mayo 2022	Enero - mayo 2021	Variación absoluta
Población fuera de la fuerza laboral		6.185	6.348	-164
Total	10 a 24 años	1.896	1.893	+3
	25 a 54 años	1.438	1.624	-186
	De 55 años y más	2.851	2.832	+19
Hombre	Total hombres	2.054	2.060	-6
	10 a 24 años	908	876	+32
	25 a 54 años	293	313	-20
	De 55 años y más	853	871	-19
Mujer	Total mujeres	4.131	4.289	-158
	10 a 24 años	988	1.017	-29
	25 a 54 años	1.145	1.311	-167
	De 55 años y más	1.999	1.961	+38

Notas: • 13 ciudades y áreas metropolitanas incluye Bogotá D.C., Medellín A.M., Cali A.M., Barranquilla A.M., Bucaramanga A.M., Manizales A.M., Pereira A.M., Cúcuta A.M., Pasto, Ibagué, Montería, Cartagena y Villavicencio.

• 10 ciudades incluye Tunja, Florencia, Popayán, Valledupar, Quibdó, Neiva, Riohacha, Santa Marta, Armenia y Sincelejo.

• Los datos de las poblaciones están en miles de personas.

• Por efecto de redondeo, la suma de las contribuciones puede diferir del total.

• Datos expandidos con proyecciones de población elaboradas con base en los resultados del Censo Nacional de Población y Vivienda 2018.

Fuente: DANE, GEIH.

Población fuera de la fuerza laboral según tipo de actividad y sexo

Enero – Mayo (2022-2021)

Sexo y rangos de edad		Total nacional		
		Enero - mayo 2022	Enero - mayo 2021	Variación absoluta
Población fuera de la fuerza laboral		14.168	14.742	-574
Total	Hombre	4.389	4.467	-78
	Mujer	9.779	10.275	-496
Estudiando	Subtotal	3.107	3.179	-72
	Hombre	1.603	1.632	-29
	Mujer	1.504	1.547	-43
Oficios del hogar	Subtotal	8.162	8.945	-784
	Hombre	1.048	1.229	-181
	Mujer	7.114	7.716	-602
Otra actividad°	Subtotal	2.899	2.617	+282
	Hombre	1.738	1.605	+133
	Mujer	1.161	1.012	+149

Notas: • Otra actividad° incluye las categorías incapacitado permanente para trabajar, rentista, pensionado o jubilado y personas que no les llama la atención o creen que no vale la pena trabajar.

• Por efecto de redondeo y la no inclusión de la categoría "Otro", la sumas de las distribuciones, variaciones absolutas y contribuciones pueden diferir del total.

• Datos expandidos con proyecciones de población elaboradas con base en los resultados del Censo Nacional de Población y Vivienda 2018.

• Los datos de las poblaciones están en miles de personas.

Fuente: DANE, GEIH.

Población fuera de la fuerza laboral según tipo de actividad y sexo

Enero – Mayo (2022-2021)

Sexo y rangos de edad		13 ciudades A.M.		
		Enero - mayo 2022	Enero - mayo 2021	Variación absoluta
Población fuera de la fuerza laboral		6.185	6.348	-164
Total	Hombre	2.054	2.060	-6
	Mujer	4.131	4.289	-158
Estudiando	Subtotal	1.511	1.486	+25
	Hombre	779	760	+19
	Mujer	731	725	+6
Oficios del hogar	Subtotal	3.309	3.621	-312
	Hombre	511	582	-71
	Mujer	2.798	3.039	-241
Otra actividad°	Subtotal	1.365	1.241	+123
	Hombre	763	717	+46
	Mujer	602	524	+77

- Notas:**
- Otra actividad° incluye las categorías incapacitado permanente para trabajar, rentista, pensionado o jubilado y personas que no les llama la atención o creen que no vale la pena trabajar.
 - 13 ciudades y áreas metropolitanas incluye Bogotá D.C., Medellín A.M., Cali A.M., Barranquilla A.M., Bucaramanga A.M., Manizales A.M., Pereira A.M., Cúcuta A.M., Pasto, Ibagué, Montería, Cartagena y Villavicencio.
 - 10 ciudades incluye Tunja, Florencia, Popayán, Valledupar, Quibdó, Neiva, Riohacha, Santa Marta, Armenia y Sincelejo.
 - Los datos de las poblaciones están en miles de personas.
 - Por efecto de redondeo, la suma de las contribuciones puede diferir del total.
 - Datos expandidos con proyecciones de población elaboradas con base en los resultados del Censo Nacional de Población y Vivienda 2018.

Población fuera de la fuerza laboral según nivel educativo

Enero – Mayo (2022-2021)

Nivel educativo	Total nacional			
	Enero - mayo 2022	Enero - mayo 2021	Variación porcentual	Contribución en p.p.
Población fuera de la fuerza laboral	14.168	14.742	-3,9	
Básica secundaria	4.543	5.094	-10,8	-3,7
Ninguno	2.968	3.147	-5,7	-1,2
Universitaria	615	634	-3,0	-0,1
Básica primaria	3.608	3.622	-0,4	-0,1
Posgrado	150	155	-2,9	0,0
Tecnológica	197	185	6,4	0,1
Técnica profesional	549	478	14,8	0,5
Educación media*	1.529	1.276	19,9	1,7

p.p.: Puntos porcentuales.

Notas: • Educación media* incluye media académica, media técnica y normalista.

- Las categorías de educación son elaboradas a partir de la Clasificación Internacional Normalizada de la Educación adaptada para Colombia (CINE – 2011 A.C.). Esta es un sistema de referencia internacional que configura un marco estandarizado para las estadísticas educativas.
- Los datos de las poblaciones están en miles de personas.
- Por efecto de redondeo y la no inclusión de la categoría “No informa / no determinado”, la suma de las poblaciones y contribuciones puede diferir del total
- Datos expandidos con proyecciones de población elaboradas con base en los resultados del Censo Nacional de Población y Vivienda 2018.

Fuente: DANE, GEIH.

Población fuera de la fuerza laboral según nivel educativo

Enero – Mayo (2022-2021)

Nivel educativo	13 ciudades y A.M.			
	Enero - mayo 2022	Enero - mayo 2021	Variación porcentual	Contribución en p.p.
Población fuera de la fuerza laboral	6.185	6.348	-2,6	
Básica secundaria	2.095	2.354	-11,0	-4,1
Ninguno	809	864	-6,4	-0,9
Básica primaria	1.455	1.491	-2,4	-0,6
Posgrado	102	100	1,0	0,0
Tecnológica	121	119	1,9	0,0
Universitaria	420	409	2,8	0,2
Técnica profesional	308	285	8,0	0,4
Educación media*	872	635	37,2	3,7

p.p.: Puntos porcentuales.

Notas: • Educación media* incluye media académica, media técnica y normalista.

- Las categorías de educación son elaboradas a partir de la Clasificación Internacional Normalizada de la Educación adaptada para Colombia (CINE – 2011 A.C.). Esta es un sistema de referencia internacional que configura un marco estandarizado para las estadísticas educativas.
- 13 ciudades y áreas metropolitanas incluye Bogotá D.C., Medellín A.M., Cali A.M., Barranquilla A.M., Bucaramanga A.M., Manizales A.M., Pereira A.M., Cúcuta A.M., Pasto, Ibagué, Montería, Cartagena y Villavicencio.
- Los datos de las poblaciones están en miles de personas.
- Por efecto de redondeo y la no inclusión de la categoría “No informa / no determinado”, la suma de las poblaciones y contribuciones puede diferir del total.
- Datos expandidos con proyecciones de población elaboradas con base en los resultados del Censo Nacional de Población y Vivienda 2018.

Fuente: DANE, GEIH.

Población fuera de la fuerza laboral cesante según rama de actividad

Enero – Mayo (2022-2021)

Rama de actividad	Total nacional				
	Enero - mayo 2022	Enero - mayo 2021	Distribución (%)	Variación absoluta	Contribución en p.p.
Población fuera de la fuerza laboral	7.234	5.514	100,0	+1.720	
Comercio y reparación de vehículos	1.168	831	16,2	+338	6,1
Actividades artísticas, entretenimiento, recreación y otras actividades de servicios	1.081	833	14,9	+249	4,5
Industrias manufactureras	805	591	11,1	+214	3,9
Agricultura, ganadería, caza, silvicultura y pesca	898	684	12,4	+213	3,9
Alojamiento y servicios de comida	667	490	9,2	+177	3,2
Administración pública y defensa, educación y atención de la salud humana	1.056	916	14,6	+141	2,6
Actividades profesionales, científicas, técnicas y de servicios administrativos	579	441	8,0	+138	2,5
Otras ramas*	371	262	5,1	+109	2,0
Transporte y almacenamiento	275	206	3,8	+69	1,3
Construcción	305	241	4,2	+64	1,2

Notas: • Los datos de las poblaciones están en miles de personas.

• Por efecto de redondeo, la suma de las contribuciones puede diferir del total.

• Datos expandidos con proyecciones de población elaboradas con base en los resultados del Censo Nacional de Población y Vivienda 2018.

Fuente: DANE, GEIH.

Población fuera de la fuerza laboral cesante según sexo y rama de actividad

Enero – Mayo (2022-2021)

Rama de actividad	Total nacional									
	Hombres					Mujeres				
	Enero - mayo 2022	Enero - mayo 2021	Distribución (%)	Variación absoluta	Contribución en p.p.	Enero - mayo 2022	Enero - mayo 2021	Distribución (%)	Variación absoluta	Contribución en p.p.
Población fuera de la fuerza laboral	2.264	1.858	100,0	+407		4.970	3.657	+100	+1.313	
Comercio y reparación de vehículos	299	243	13,2	+56	3,0	869	588	17,5	+281	7,7
Actividades artísticas, entretenimiento, recreación y otras actividades de servicios	70	73	3,1	-3	-0,2	1.011	759	20,3	+252	6,9
Alojamiento y servicios de comida	69	53	3,1	+16	0,9	598	437	12,0	+161	4,4
Actividades profesionales, científicas, técnicas y de servicios administrativos	110	126	4,8	-17	-0,9	469	315	9,4	+154	4,2
Industrias manufactureras	251	190	11,1	+61	3,3	553	400	11,1	+153	4,2
Agricultura, ganadería, caza, silvicultura y pesca	516	416	22,8	+100	5,4	382	268	7,7	+113	3,1
Administración pública y defensa, educación y atención de la salud humana	294	263	13,0	+30	1,6	763	652	15,3	+111	3,0
Otras ramas*	166	117	7,3	+49	2,6	206	145	4,1	+60	1,7
Transporte y almacenamiento	218	163	9,6	+55	2,9	57	42	1,1	+15	0,4
Construcción	260	205	11,5	+55	3,0	45	37	0,9	+9	0,2

Notas: • Los datos de las poblaciones están en miles de personas.

• Por efecto de redondeo, la suma de las contribuciones puede diferir del total.

• Datos expandidos con proyecciones de población elaboradas con base en los resultados del Censo Nacional de Población y Vivienda 2018.

Fuente: DANE, GEIH.

Población fuera de la fuerza laboral cesante según rama de actividad

Enero – Mayo (2022-2021)

Rama de actividad	13 ciudades y A.M.				
	Enero - mayo 2022	Enero - mayo 2021	Distribución (%)	Variación absoluta	Contribución en p.p.
Población fuera de la fuerza laboral	3.397	2.546	100,0	+851	
Comercio y reparación de vehículos	641	451	18,9	+189	7,4
Industrias manufactureras	529	382	15,6	+147	5,8
Alojamiento y servicios de comida	285	192	8,4	+93	3,6
Administración pública y defensa, educación y atención de la salud humana	575	484	16,9	+91	3,6
Actividades artísticas, entretenimiento, recreación y otras actividades de servicios	407	323	12,0	+85	3,3
Otras ramas*	214	147	6,3	+67	2,6
Actividades profesionales, científicas, técnicas y de servicios administrativos	324	261	9,5	+64	2,5
Transporte y almacenamiento	163	115	4,8	+49	1,9
Construcción	163	124	4,8	+39	1,5
Agricultura, ganadería, caza, silvicultura y pesca	77	54	2,3	+23	0,9

Notas: • 13 ciudades y áreas metropolitanas incluye Bogotá D.C., Medellín A.M., Cali A.M., Barranquilla A.M., Bucaramanga A.M., Manizales A.M., Pereira A.M., Cúcuta A.M., Pasto, Ibagué, Montería, Cartagena y Villavicencio.

- 10 ciudades incluye Tunja, Florencia, Popayán, Valledupar, Quibdó, Neiva, Riohacha, Santa Marta, Armenia y Sincelejo.
- Los datos de las poblaciones están en miles de personas.
- Por efecto de redondeo, la suma de las contribuciones puede diferir del total.
- Datos expandidos con proyecciones de población elaboradas con base en los resultados del Censo Nacional de Población y Vivienda 2018.

Fuente: DANE, GEIH.

Población fuera de la fuerza laboral cesante según posición ocupacional

Enero – Mayo (2022-2021)

Posición ocupacional	Total nacional				
	Enero - mayo 2022	Enero - mayo 2021	Distribución (%)	Variación absoluta	Contribución en p.p.
Población fuera de la fuerza laboral	7.234	5.514	100,0	+1.720	
Trabajador por cuenta propia	2.378	1.537	32,9	+841	15,3
Empleado particular	3.113	2.509	43,0	+604	11,0
Empleado doméstico	757	573	10,5	+184	3,3
Otras posiciones ocupacionales°	984	864	13,6	+120	2,2

Otras posiciones ocupacionales°: Empleado del gobierno, Patrón o empleador, Trabajador sin remuneración y Jornalero o peón

- Los datos de las poblaciones están en miles de personas.
- Por efecto de redondeo y la no inclusión de la categoría "Otro", la sumas de las distribuciones, variaciones absolutas y contribuciones pueden diferir del total.
- Datos expandidos con proyecciones de población elaboradas con base en los resultados del Censo Nacional de Población y Vivienda 2018.

Fuente: DANE, GEIH.

Población fuera de la fuerza laboral cesante según sexo y posición ocupacional

Enero – Mayo (2022-2021)

Posición ocupacional	Total nacional									
	Hombres					Mujeres				
	Enero - mayo 2022	Enero - mayo 2021	Distribución (%)	Variación absoluta	Contribución en p.p.	Enero - mayo 2022	Enero - mayo 2021	Distribución (%)	Variación absoluta	Contribución en p.p.
Población fuera de la fuerza de trabajo	2.264	1.858	100,0	+407		4.970	3.657	100,0	+1.313	
Trabajador por cuenta propia	884	638	39,0	+245	13,2	1.494	898	30,1	+596	16,3
Empleado particular	897	763	39,6	+134	7,2	2.216	1.746	44,6	+470	12,9
Empleado doméstico	5	8	0,2	-3	-0,1	752	565	15,1	+187	5,1
Otras posiciones ocupacionales*	478	437	21,1	+41	2,2	506	427	10,2	+79	2,2

Otras posiciones ocupacionales*: Empleado del gobierno, Patrón o empleador, Trabajador sin remuneración y Jornalero o peón

- Los datos de las poblaciones están en miles de personas.
- Por efecto de redondeo y la no inclusión de la categoría "Otro", la sumas de las distribuciones, variaciones absolutas y contribuciones pueden diferir del total.
- Datos expandidos con proyecciones de población elaboradas con base en los resultados del Censo Nacional de Población y Vivienda 2018.

Fuente: DANE, GEIH.

Población fuera de la fuerza laboral cesante según posición ocupacional

Enero – Mayo (2022-2021)

Posición ocupacional	13 ciudades y A.M.				
	Enero - mayo 2022	Enero - mayo 2021	Distribución (%)	Variación absoluta	Contribución en p.p.
Población fuera de la fuerza laboral	3.397	2.546	100,0	+851	
Trabajador por cuenta propia	944	604	27,8	+341	13,4
Empleado particular	1.772	1.442	52,2	+330	13,0
Otras posiciones ocupacionales°	443	314	13,0	+129	5,1
Empleado doméstico	236	167	6,9	+69	2,7

p.p.: Puntos porcentuales.

Notas: • Otras posiciones ocupacionales incluye Obrero, empleado del gobierno, Patrón o empleador, Trabajador familiar sin remuneración y Jornalero o Peón.

- 13 ciudades y áreas metropolitanas incluye Bogotá D.C., Medellín A.M., Cali A.M., Barranquilla A.M., Bucaramanga A.M., Manizales A.M., Pereira A.M., Cúcuta A.M., Pasto, Ibagué, Montería, Cartagena y Villavicencio
- Por efecto de redondeo y la no inclusión de la categoría "Otro", la sumas de las distribuciones, variaciones absolutas y contribuciones pueden diferir del total.
- Datos expandidos con proyecciones de población elaboradas con base en los resultados del Censo Nacional de Población y Vivienda 2018.
- Los datos de las poblaciones están en miles de personas.

Fuente: DANE, GEIH.

Mercado Laboral

Migración

Total nacional

Junio 2021 • mayo 2022



Distribución porcentual de la población que hace 12 meses y 5 años vivía y no vivía en Venezuela por rangos de edad

Total nacional

Año junio 2021 – mayo 2022

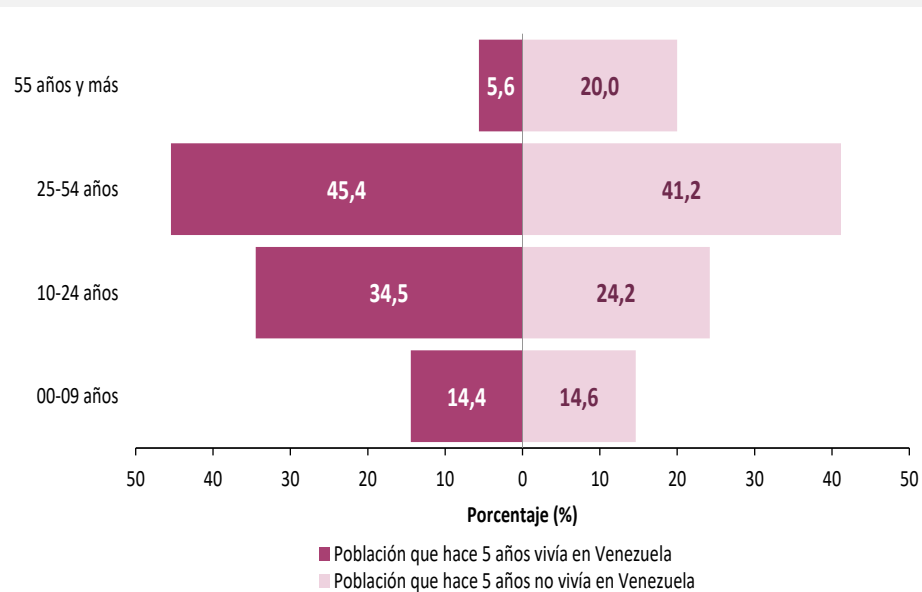
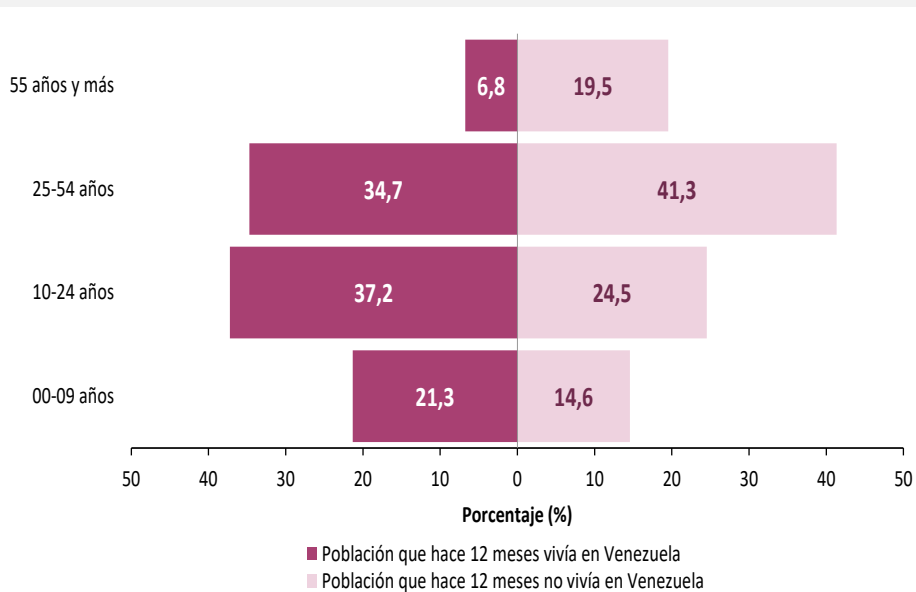

Fuente: DANE, GEIH.

Notas: • Datos expandidos con proyecciones de población elaboradas con base en los resultados del Censo Nacional de Población y Vivienda 2018.

Migración

Tasa global de participación - TGP

Tasa de ocupación - TO

Tasa de desempleo - TD

Junio 2021 – mayo 2022

Total Nacional		
Tasas (%)	¿Hace 12 meses vivía en Venezuela?	
	SI	NO
TGP	69,1	62,4
TO	53,2	54,7
TD	23,1	12,3

Fuente: DANE – GEIH

Notas: • Las comparaciones respecto a los periodos de 2021 corresponden a los datos publicados de la GEIH Paralela 2021 – Marco censal 2018

• Datos expandidos con proyecciones de población elaboradas con base en los resultados del Censo 2018

Migración según sexo

Tasa global de participación - TGP

Tasa de ocupación - TO

Tasa de desempleo - TD

Junio 2021 – mayo 2022

Total Nacional				
Tasas (%)	¿Hace 12 meses vivía en Venezuela?			
	Hombres		Mujeres	
	SI	NO	SI	NO
TGP	90,0	76,0	50,5	49,8
TO	74,7	68,5	33,8	41,9
TD	17,0	9,8	33,0	15,8

Fuente: DANE – GEIH

Notas: • Las comparaciones respecto a los periodos de 2021 corresponden a los datos publicados de la GEIH Paralela 2021 – Marco censal 2018
• Datos expandidos con proyecciones de población elaboradas con base en los resultados del Censo 2018

Migración

Tasa global de participación - TGP

Tasa de ocupación - TO

Tasa de desempleo - TD

Junio 2021 – mayo 2022

Total Nacional		
Tasas (%)	¿Hace 5 años vivía en Venezuela?	
	SI	NO
TGP	73,2	62,0
TO	62,9	54,4
TD	14,0	12,3

Fuente: DANE – GEIH

Notas: • Las comparaciones respecto a los periodos de 2021 corresponden a los datos publicados de la GEIH Paralela 2021 – Marco censal 2018

• Datos expandidos con proyecciones de población elaboradas con base en los resultados del Censo 2018

Migración según sexo

Tasa global de participación - TGP

Tasa de ocupación - TO

Tasa de desempleo - TD

Junio 2021 – mayo 2022

Total Nacional				
Tasas (%)	¿Hace 5 años vivía en Venezuela?			
	Hombres		Mujeres	
	SI	NO	SI	NO
TGP	89,9	75,5	58,4	49,5
TO	82,6	68,0	45,5	41,8
TD	8,1	10,0	22,0	15,6

Fuente: DANE – GEIH

Notas: • Las comparaciones respecto a los periodos de 2021 corresponden a los datos publicados de la GEIH Paralela 2021 – Marco censal 2018
• Datos expandidos con proyecciones de población elaboradas con base en los resultados del Censo 2018

Autorreconocimiento étnico

Resultados GEIH marco 2018
Junio 2021–Mayo 2022
Total nacional



Población ocupada, desocupada y fuera de la fuerza laboral según autorreconocimiento étnico y sexo

Junio 2021- Mayo 2022

Autorreconocimiento étnico según sexo		Total Nacional			
		Junio 2021 - Mayo 2022			
		Indígena	Negro, afrodescendiente, raizal y palenquero	Negro, afrocolombiano o afrodescendiente	Ninguno
Total	Población ocupada	768	1.416	1.404	18.964
	Población desocupada	62	246	244	2.678
	Población fuera de la fuerza laboral	406	910	903	13.221
Hombre	Población ocupada	431	860	853	11.438
	Población desocupada	29	100	99	1.267
	Población fuera de la fuerza laboral	126	273	271	4.053
Mujer	Población ocupada	337	556	551	7.527
	Población desocupada	33	146	146	1.411
	Población fuera de la fuerza laboral	280	637	632	9.168

Notas: • Datos expandidos con proyecciones de población elaboradas con base en los resultados del Censo 2018.

• La población Gitana (Rom) no se incluye debido a representatividad estadística.

• Los datos de las poblaciones están en miles de personas.

Fuente: DANE, GEIH.

Tasa global de participación – TGP, Tasa de ocupación – TO y Tasa de desempleo – TD según autorreconocimiento étnico y sexo

Junio 2021- Mayo 2022

Autorreconocimiento étnico según sexo		Total Nacional			
		Junio 2021 - Mayo 2022			
		Indígena	Negro, afrodescendiente, raizal y palenquero	Negro, afrocolombiano o afrodescendiente	Ninguno
Total	TGP	67,2	64,6	64,6	62,1
	TO	62,2	55,0	55,0	54,4
	TD	7,5	14,8	14,8	12,4
Hombre	TGP	78,6	77,8	77,9	75,8
	TO	73,6	69,7	69,8	68,3
	TD	6,3	10,4	10,4	10,0
Mujer	TGP	56,9	52,4	52,4	49,4
	TO	51,8	41,5	41,5	41,6
	TD	8,9	20,9	20,9	15,8

Notas: • Datos expandidos con proyecciones de población elaboradas con base en los resultados del Censo 2018.

• La población Gitana (Rom) no se incluye debido a representatividad estadística.

Fuente: DANE, GEIH.

Población ocupada según autorreconocimiento étnico y rama de actividad económica

Junio 2021- Mayo 2022

Rama de actividad	Total Nacional			
	Junio 2021 - Mayo 2022			
	Indígena	Negro, afrodescendiente, raizal y palenquero	Negro, afrocolombiano o afrodescendiente	Ninguno
Población ocupada	768	1.416	1.404	18.964
Agricultura, ganadería, caza, silvicultura y pesca	283	300	300	2.600
Comercio y reparación de vehículos	70	215	213	3.563
Administración pública y defensa, educación y atención de la salud humana	55	148	146	2.354
Industrias manufactureras	170	107	106	1.911
Actividades artísticas, entretenimiento, recreación y otras actividades de servicios	43	133	133	1.508
Alojamiento y servicios de comida	29	101	99	1.261
Transporte y almacenamiento	43	107	106	1.393
Construcción	33	120	119	1.363
Actividades profesionales, científicas, técnicas y servicios administrativos	20	73	72	1.619
Información y comunicaciones	2	12	11	361
Actividades financieras y de seguros	2	8	8	377
Actividades inmobiliarias	3	6	6	181
Suministro de electricidad gas, agua y gestión de desechos	6	17	17	268
Explotación de minas y canteras	7	66	66	190

Notas • Datos expandidos con proyecciones de población elaboradas con base en los resultados del Censo 2018.

• La población Gitana (Rom) no se incluye debido a representatividad estadística.

• Los datos de las poblaciones están en miles de personas.

• Por efecto de redondeo y la no inclusión de la categoría "No informa", las sumas de las poblaciones pueden diferir del total.

Fuente: DANE, GEIH.

Población ocupada según autorreconocimiento étnico y posición ocupacional

Junio 2021- Mayo 2022

Posición ocupacional	Total Nacional			
	Junio 2021 - Mayo 2022			
	Indígena	Negro, afrodescendiente, raizal y palenquero	Negro, afrocolombiano o afrodescendiente	Ninguno
Población ocupada	768	1.416	1.404	18.964
Trabajador por cuenta propia	479	745	739	8.003
Empleado particular	131	446	442	8.137
Empleado del gobierno	19	66	65	870
Jornalero o peón	47	40	40	625
Patrón o empleador	16	31	31	498
Trabajador sin remuneración	55	36	36	338
Empleado doméstico	21	51	51	484

Notas. • Datos expandidos con proyecciones de población elaboradas con base en los resultados del Censo 2018.

• La población Gitana (Rom) no se incluye debido a representatividad estadística.

• Los datos de las poblaciones están en miles de personas.

• Por efecto de redondeo y la no inclusión de la categoría "Otro", las sumas de pueden diferir del total.

Fuente: DANE, GEIH.

Juventud según sexo y autorreconocimiento étnico (15 a 28 años)

Tasa global de participación – TGP, Tasa de ocupación – TO y Tasa de desempleo - TD

Junio 2021- Mayo 2022

Autorreconocimiento étnico según sexo		Total Nacional			
		Junio 2021 - Mayo 2022			
		Indígena	Negro, afrodescendiente, raizal y palenquero	Negro, afrocolombiano o afrodescendiente	Ninguno
Total	TGP	57,8	52,2	52,2	54,3
	TO	51,7	40,1	40,0	43,0
	TD	10,5	23,3	23,3	20,8
Hombre	TGP	66,6	62,4	62,5	62,3
	TO	60,7	52,1	52,1	51,8
	TD	8,8	16,5	16,6	16,8
Mujer	TGP	49,7	42,1	42,0	46,1
	TO	43,4	28,1	28,1	34,0
	TD	12,6	33,2	33,2	26,3

Notas: • Datos expandidos con proyecciones de población elaboradas con base en los resultados del Censo 2018.

• La población Gitana (Rom) no se incluye debido a representatividad estadística.

Fuente: DANE – GEIH.

Proporción de población ocupada informal[^] según autorreconocimiento étnico

Total nacional y 23 ciudades y áreas metropolitanas

Junio 2021- Mayo 2022

Dominio geográfico	Junio 2021 - Mayo 2022			
	Indígena	Negro, afrodescendiente, raizal y palenquero	Negro, afrocolombiano o afrodescendiente	Ninguno
Total Nacional	80,5	66,5	66,6	55,7
23 ciudades y A.M.	59,1	55,6	55,6	45,1

[^] La definición adoptada por el DANE para la medición del empleo informal, se remite a la resolución 15ª CIET de la OIT de 1993 y a las recomendaciones del grupo de DELHI (grupo de expertos convocado por Naciones Unidas para la medición del fenómeno informal); donde indican que un trabajador se considera como informal si trabaja en un establecimiento de hasta cinco trabajadores, excluyendo los independientes que se dedican a su oficio y a los empleados del gobierno.

Notas: • 23 ciudades y A.M. incluye 13 ciudades y áreas metropolitanas más Tunja, Florencia, Popayán, Valledupar, Quibdó, Neiva, Rioha cha, Santa Marta, Armenia y Sincelejo.

• Datos expandidos con proyecciones de población elaboradas con base en los resultados del Censo 2018.

• La población Gitana (Rom) no se incluye debido a representatividad estadística.

Fuente: DANE, GEIH.

Población ocupada formal e informal[^] según autorreconocimiento étnico

Junio 2021- Mayo 2022

Poblaciones	Total Nacional			
	Junio 2021 - Mayo 2022			
	Indígena	Negro, afrodescendiente, raizal y palenquero	Negro, afrocolombiano o afrodescendiente	Ninguno
Población ocupada	768	1.416	1.404	18.964
Formal	150	474	469	8.401
Informal	618	942	935	10.564

[^] La definición adoptada por el DANE para la medición del empleo informal, se remite a la resolución 15ª CIET de la OIT de 1993 y a las recomendaciones del grupo de DELHI (grupo de expertos convocado por Naciones Unidas para la medición del fenómeno informal); donde indican que un trabajador se considera como informal si trabaja en un establecimiento de hasta cinco trabajadores, excluyendo los independientes que se dedican a su oficio y a los empleados del gobierno.

Notas: • Datos expandidos con proyecciones de población elaboradas con base en los resultados del Censo 2018.

• La población Gitana (Rom) no se incluye debido a representatividad estadística.

Fuente: DANE, GEIH.

Población ocupada formal e informal según autorreconocimiento étnico y sexo

Junio 2021- Mayo 2022

Población ocupada	Total Nacional							
	Junio 2021 - Mayo 2022							
	Hombres				Mujeres			
	Indígena	Negro, afrodescendiente, raizal y palenquero	Negro, afrocolombiano o afrodescendiente	Ninguno	Indígena	Negro, afrodescendiente, raizal y palenquero	Negro, afrocolombiano o afrodescendiente	Ninguno
Población ocupada	431	860	853	11.438	337	556	551	7.527
Formal	90	288	285	4.824	60	186	184	3.577
Informal	341	572	568	6.614	277	370	367	3.950

Notas: • Datos expandidos con proyecciones de población elaboradas con base en los resultados del Censo 2018.

• La población Gitana (Rom) no se incluye debido a representatividad estadística.

• La definición adoptada por el DANE para la medición del empleo informal, se remite a la resolución 15ª CIET de la OIT de 1993 y a las recomendaciones del grupo de DELHI (grupo de expertos convocado por Naciones Unidas para la medición del fenómeno informal); donde indican que un trabajador se considera como informal si trabaja en un establecimiento de hasta cinco trabajadores, excluyendo los independientes que se dedican a su oficio y a los empleados del gobierno.

• Los datos de las poblaciones están en miles de personas.

Fuente: DANE, GEIH.

Seguridad social población **ocupada** según autorreconocimiento étnico

Junio 2021- Mayo 2022

Miles de personas	Total Nacional			
	Junio 2021 - Mayo 2022			
	Indígena	Negro, afrodescendiente, raizal y palenquero	Negro, afrocolombiano o afrodescendiente	Ninguno
Población ocupada afiliada a Empresa Promotora de Salud - EPS	719	1.340	1.328	17.659
Población ocupada cotizante al sistema de pensiones	110	414	408	8.179

Notas: • Datos expandidos con proyecciones de población elaboradas con base en los resultados del Censo 2018.

• La población Gitana (Rom) no se incluye debido a representatividad estadística.

• Los datos de las poblaciones están en miles de personas.

Fuente: DANE, GEIH.

Mercado Laboral



Principales Resultados

Mayo • 2022

Marzo – Mayo • 2022

Enero – Mayo • 2022

