

MERCADO LABORAL

PRINCIPALES RESULTADOS

MAYO DE 2017

Bogotá, Colombia.

Junio 30, 2017

www.dane.gov.co



DANE
Para tomar decisiones



INDICADORES DEL MERCADO LABORAL MENSUAL

MAYO 2017



@DANE_Colombia



/DANEColombia



/DANEColombia

Notas:

Datos expandidos con proyecciones de población, elaboradas con base en los resultados del Censo 2005.

En este dominio de estudio no se incluye la población de los nuevos departamentos (Constitución de 1991).



DANE
Para tomar decisiones



Tasa global de participación, ocupación y desempleo

Total nacional

Mayo 2008 - 2017

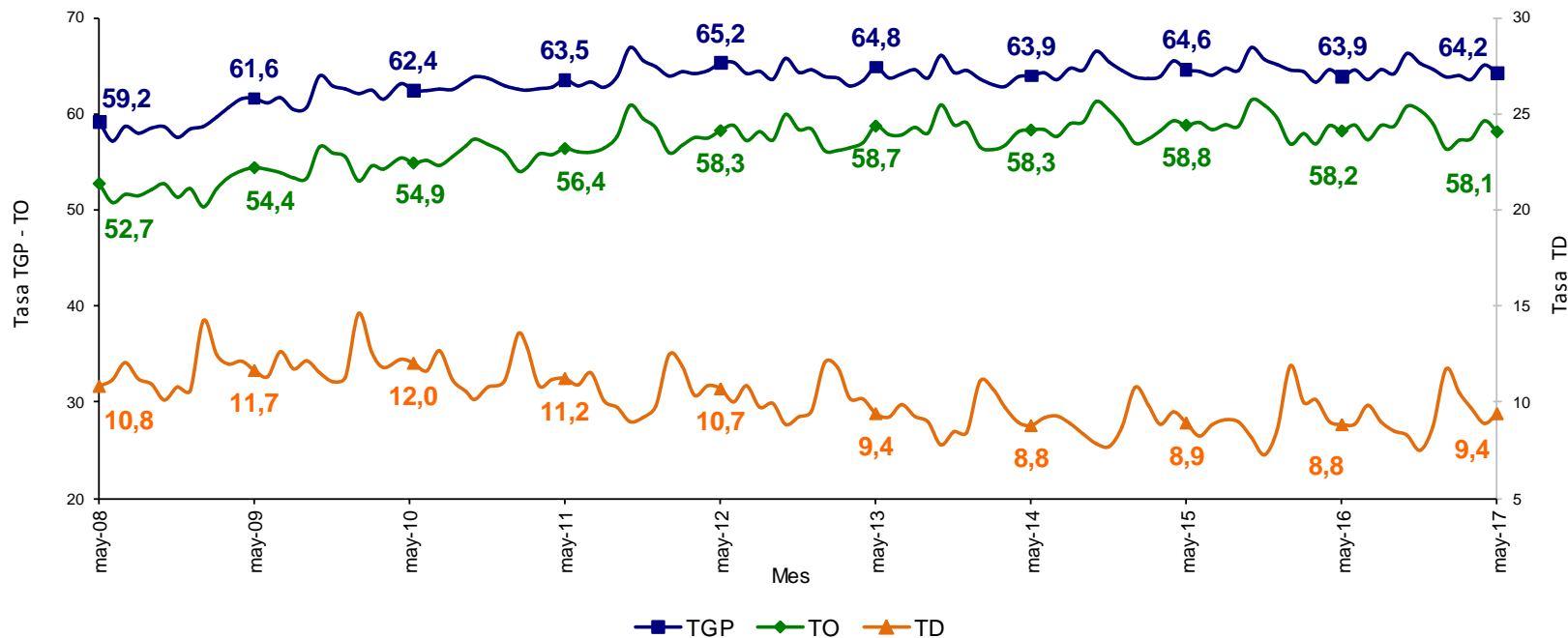

Fuente: DANE – Gran Encuesta Integrada de Hogares - GEIH

| TOTAL NACIONAL | Variación estadísticamente significativa | Límite Inferior | Límite Superior | Error Relativo % |
|----------------|--|-----------------|-----------------|------------------|
| Mayo 2017 | | | | |
| TD | No | 8,9 | 10,0 | 3,0 |
| TO | No | 57,5 | 58,8 | 0,6 |
| TGP | No | 63,5 | 64,8 | 0,5 |
| TSS | Sí | 26,1 | 28,1 | 1,9 |
| TSO | No | 9,3 | 10,4 | 3,0 |

Fuente: DANE, Equipo Diseños Muestrales

Tasa de subempleo subjetivo y objetivo

Total nacional

Mayo 2008 - 2017



DANE
Para tomar decisiones

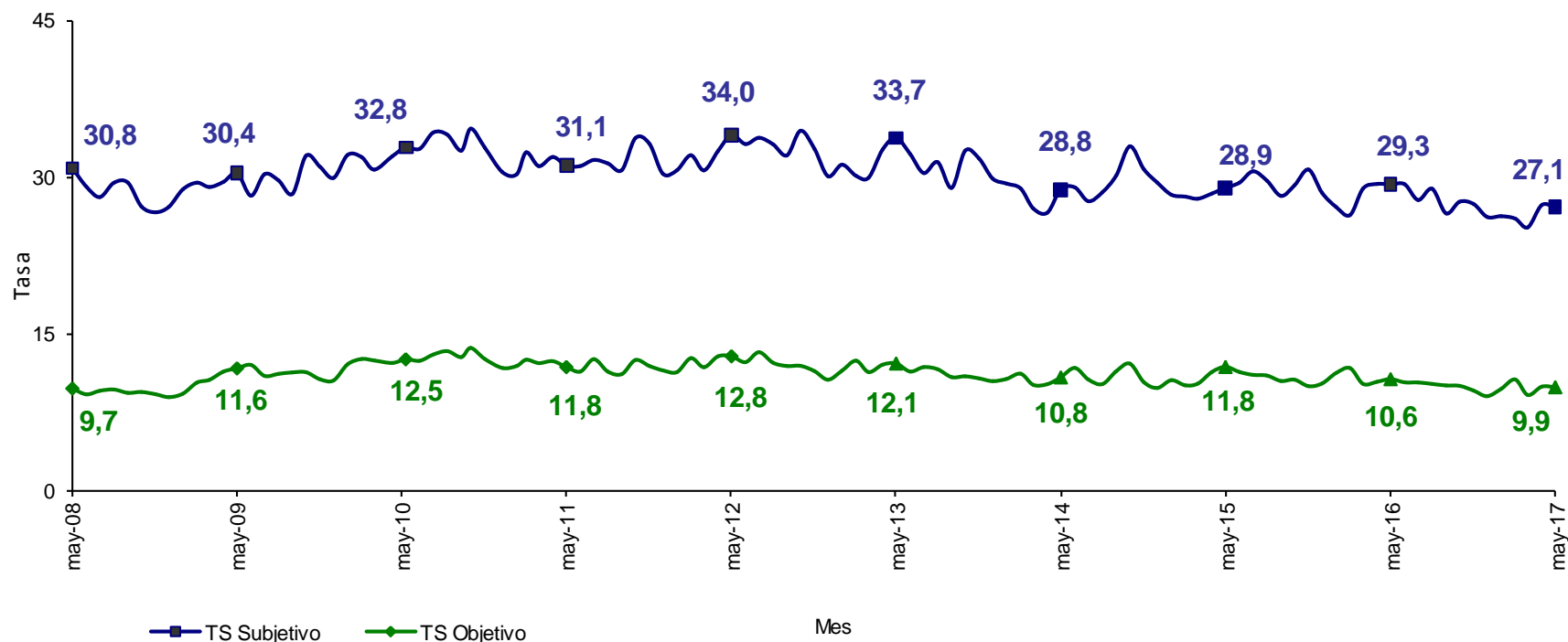

Fuente: DANE – GEIH

Nota: El **subempleo subjetivo** se refiere al simple deseo manifestado por el trabajador de mejorar sus ingresos, el número de horas trabajadas o tener una labor más propia de sus competencias personales.

Nota: El **subempleo objetivo** comprende a quienes tienen el deseo, pero además han hecho una gestión para materializar su aspiración y están en disposición de efectuar el cambio.

Población ocupada, desocupada, inactiva y subempleada

Total nacional

Mayo 2017



| Población Total Nacional | Mayo | | Variación | |
|--------------------------|--------|--------|-----------|------|
| | 2016 | 2017 | Absoluta | % |
| Ocupados | 22.001 | 22.263 | 262 | 1,2 |
| Desocupados | 2.135 | 2.314 | 179 | 8,4 |
| Inactivos | 13.652 | 13.715 | 63 | 0,5 |
| Subempleados Subjetivos | 7.061 | 6.652 | -409 | -5,8 |
| Subempleados Objetivos | 2.564 | 2.421 | -143 | -5,6 |

Fuente: DANE - GEIH

Nota: Resultado en miles. Por efecto de redondeo en miles los totales pueden diferir ligeramente

Nota: Datos expandidos con proyecciones de población elaboradas con base en los resultados del Censo 2005

| TOTAL NACIONAL | Variación estadísticamente significativa | Límite Inferior | Límite Superior | Error Relativo % |
|--------------------------------|--|-----------------|-----------------|------------------|
| Mayo 2017 | | | | |
| Ocupados | No | 22.014 | 22.512 | 0,6 |
| Desocupados | No | 2.176 | 2.453 | 3,1 |
| Inactivos | No | 13.470 | 13.959 | 0,9 |
| Subempleados subjetivos | Sí | 6.400 | 6.904 | 1,9 |
| Subempleados objetivos | No | 2.276 | 2.565 | 3,0 |

Fuente: DANE, Equipo Diseños Muestrales

Tasa global de participación, ocupación y desempleo

Total 13 ciudades y áreas metropolitanas

Mayo 2008 - 2017

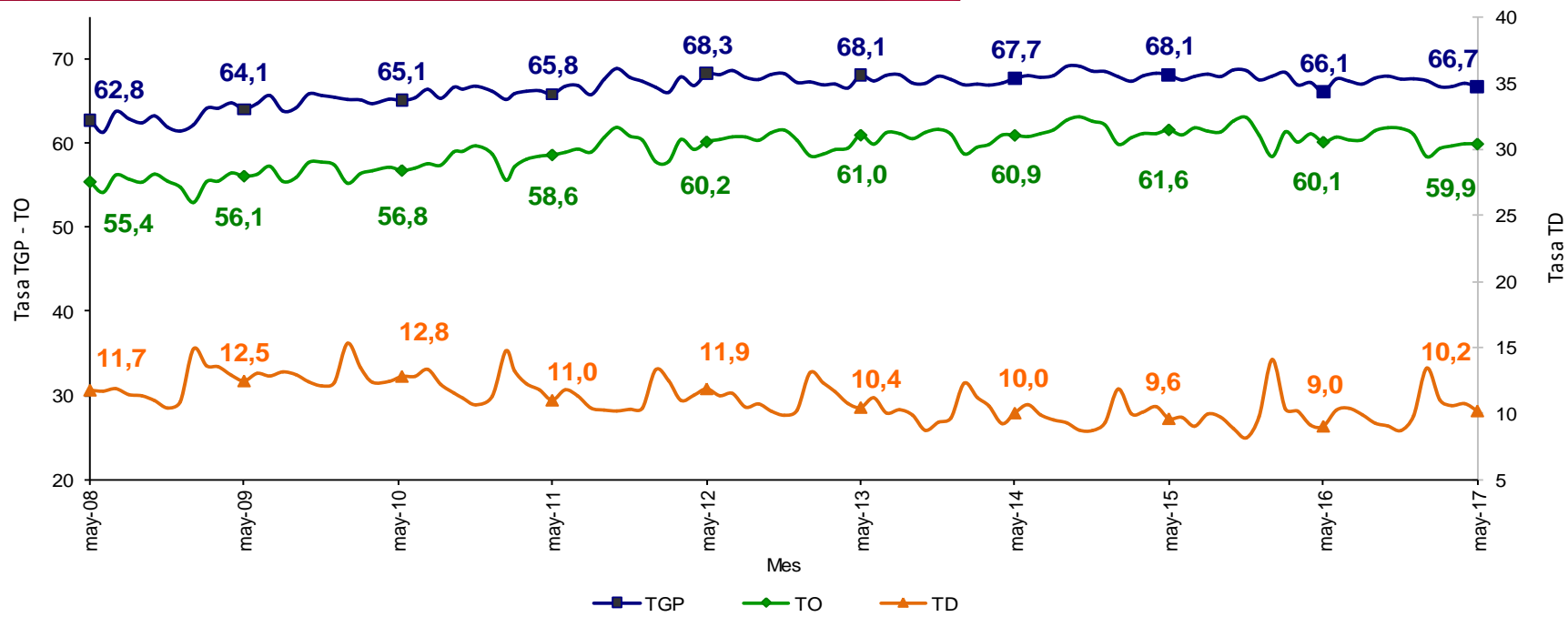

Fuente: DANE – GEIH

| TOTAL 13 CIUDADES Y ÁREAS METROPOLITANAS | Variación estadísticamente significativa | Límite Inferior | Límite Superior | Error Relativo % |
|--|--|-----------------|-----------------|------------------|
| Mayo 2017 | | | | |
| TD | Sí | 9,4 | 11,0 | 4,1 |
| TO | No | 59,1 | 60,7 | 0,7 |
| TGP | No | 66,0 | 67,4 | 0,6 |
| TSS | No | 24,2 | 27,1 | 2,8 |
| TSO | No | 9,5 | 11,1 | 4,1 |

Fuente: DANE, Equipo Diseños Muestrales

Tasa de subempleo subjetivo y objetivo

Total 13 ciudades y áreas metropolitanas

Mayo 2008 - 2017



DANE
Para tomar decisiones

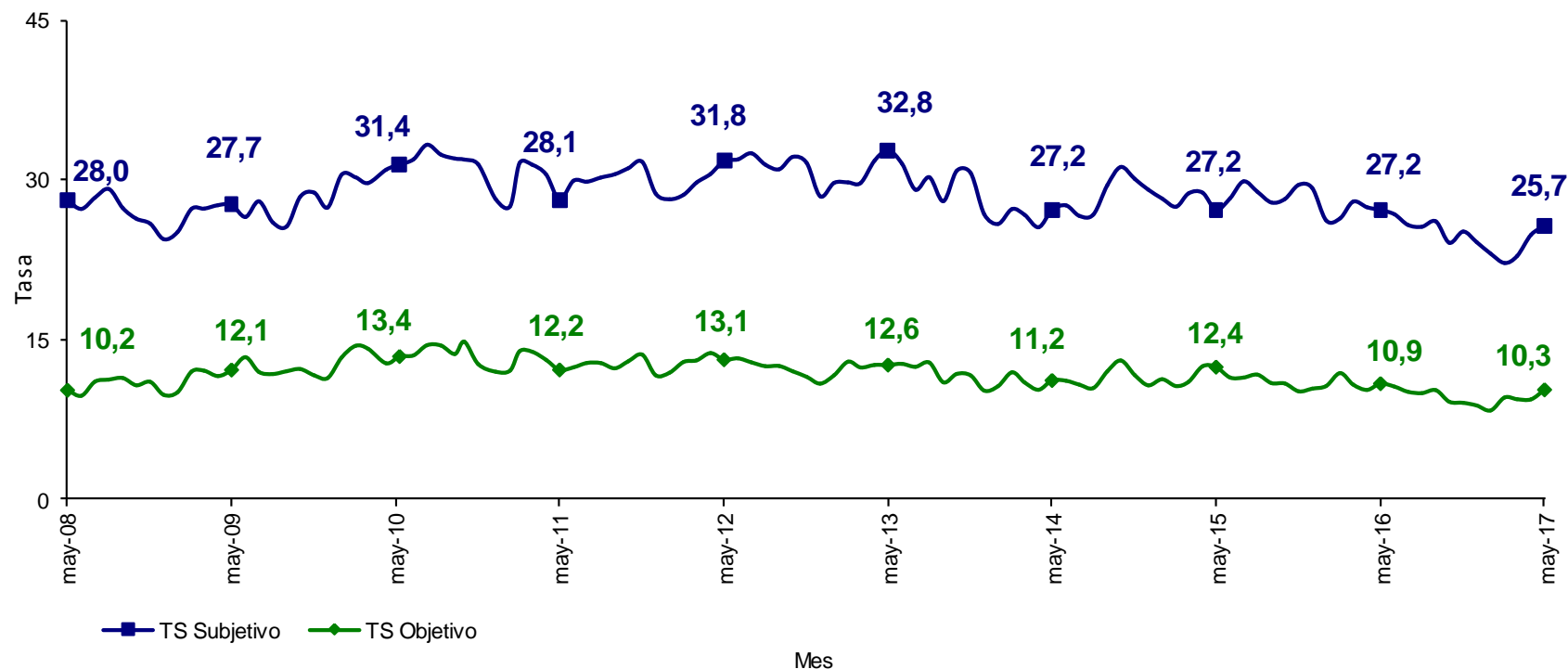

Fuente: DANE – GEIH

Nota: El **subempleo subjetivo** se refiere al simple deseo manifestado por el trabajador de mejorar sus ingresos, el número de horas trabajadas o tener una labor más propia de sus competencias personales.

Nota: El **subempleo objetivo** comprende a quienes tienen el deseo, pero además han hecho una gestión para materializar su aspiración y están en disposición de efectuar el cambio.

Población ocupada, desocupada, inactiva y subempleada

Total 13 ciudades y áreas metropolitanas

Mayo 2016 - 2017



DANE
Para tomar decisiones



| Población Total 13 ciudades y áreas metropolitanas | Mayo | | Variación | |
|--|--------|--------|-----------|------|
| | 2016 | 2017 | Absoluta | % |
| Ocupados | 10.604 | 10.715 | 111 | 1,0 |
| Desocupados | 1.051 | 1.214 | 163 | 15,5 |
| Inactivos | 5.977 | 5.957 | -20 | -0,3 |
| Subempleados Subjetivos | 3.165 | 3.060 | -105 | -3,3 |
| Subempleados Objetivos | 1.266 | 1.227 | -40 | -3,1 |

Fuente: DANE - GEIH

Nota: Resultado en miles. Por efecto de redondeo en miles los totales pueden diferir ligeramente

Nota: Datos expandidos con proyecciones de población elaboradas con base en los resultados del Censo 2005

| TOTAL 13 CIUDADES Y ÁREAS METROPOLITANAS | Variación estadísticamente significativa | Límite Inferior | Límite Superior | Error Relativo % |
|--|--|-----------------|-----------------|------------------|
| Mayo 2017 | | | | |
| Ocupados | No | 10.572 | 10.857 | 0,7 |
| Desocupados | Sí | 1.114 | 1.314 | 4,2 |
| Inactivos | No | 5.826 | 6.089 | 1,1 |
| Subempleados subjetivos | No | 2.885 | 3.235 | 2,9 |
| Subempleados objetivos | No | 1.127 | 1.326 | 4,1 |

Fuente: DANE, Equipo Diseños Muestrales

INDICADORES DEL MERCADO LABORAL

TOTAL NACIONAL, CABECERAS, CENTROS POBLADOS, RURAL
DISPERSO Y TOTAL 13 CIUDADES Y ÁREAS METROPOLITANAS

TRIMESTRE MÓVIL
MARZO - MAYO (2008 - 2017)



@DANE_Colombia



/DANEColombia



/DANEColombia



DANE
Para tomar decisiones



Tasa global de participación, ocupación y desempleo

Total nacional

Trimestre móvil marzo - mayo (2008 - 2017)

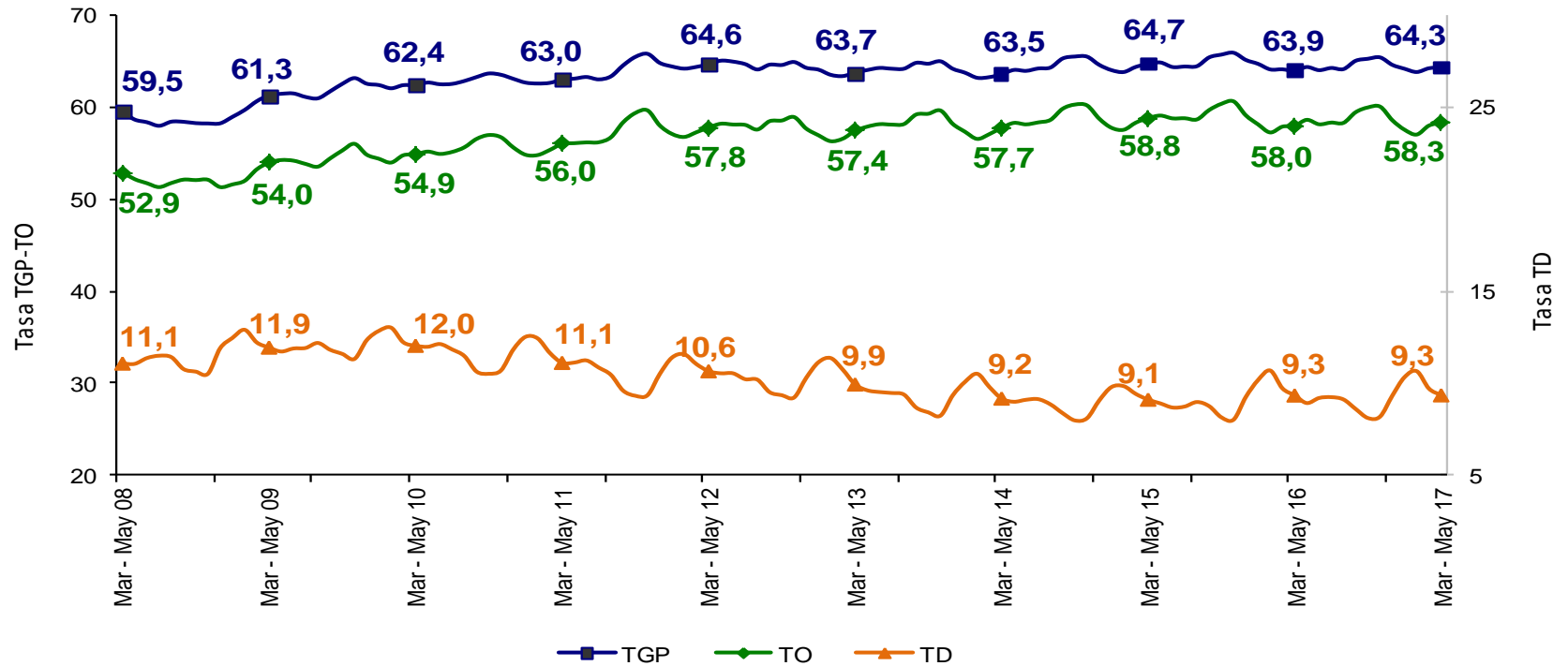

Fuente: DANE – GEIH

| TOTAL NACIONAL | Variación estadísticamente significativa | Límite Inferior | Límite Superior | Error Relativo % |
|----------------|--|-----------------|-----------------|------------------|
| TD | No | 9,0 | 9,7 | 1,8 |
| TO | No | 57,9 | 58,7 | 0,4 |
| TGP | No | 63,9 | 64,7 | 0,3 |
| TSS | Sí | 25,9 | 27,1 | 1,1 |
| TSO | Sí | 9,3 | 9,9 | 1,7 |

Fuente: DANE, Equipo Diseños Muestrales

Tasa de subempleo subjetivo y objetivo

Total nacional

Trimestre móvil marzo - mayo (2008 - 2017)

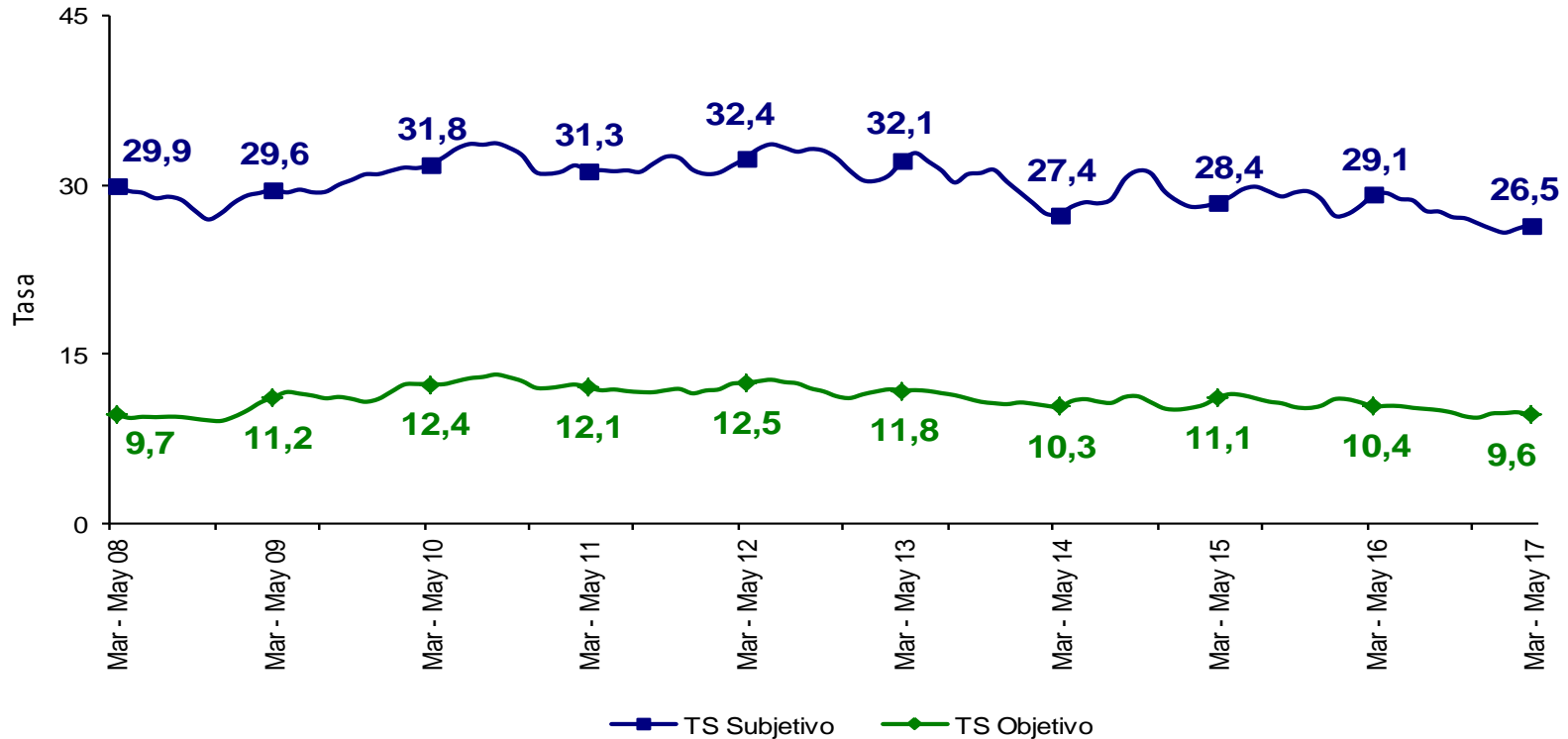

Fuente: DANE – GEIH

Nota: El **subempleo subjetivo** se refiere al simple deseo manifestado por el trabajador de mejorar sus ingresos, el número de horas trabajadas o tener una labor más propia de sus competencias personales.

Nota: El **subempleo objetivo** comprende a quienes tienen el deseo, pero además han hecho una gestión para materializar su aspiración y están en disposición de efectuar el cambio.

Población ocupada, desocupada, inactiva y subempleada

Total nacional

Trimestre móvil marzo - mayo (2016 - 2017)



| Población Total Nacional | Marzo - mayo 2016 | Marzo - mayo 2017 | Variación | |
|--------------------------|----------------------|----------------------|-----------|------|
| | | | Absoluta | % |
| Ocupados | 21.876 | 22.288 | 412 | 1,9 |
| Desocupados | 2.251 | 2.296 | 45 | 2,0 |
| Inactivos | 13.620 | 13.666 | 47 | 0,3 |
| Subempleados Subjetivos | 7.032 | 6.516 | -515 | -7,3 |
| Subempleados Objetivos | 2.504 | 2.364 | -140 | -5,6 |

Fuente: DANE - GEIH

Nota: Resultado en miles. Por efecto de redondeo en miles los totales pueden diferir ligeramente

Nota: Datos expandidos con proyecciones de población elaboradas con base en los resultados del Censo 2005

| TOTAL NACIONAL | Variación estadísticamente significativa | Límite Inferior | Límite Superior | Error Relativo % |
|--------------------------------|--|-----------------|-----------------|------------------|
| Marzo - Mayo 2017 | | | | |
| Ocupados | Sí | 22.132 | 22.444 | 0,4 |
| Desocupados | No | 2.213 | 2.379 | 1,8 |
| Inactivos | No | 13.521 | 13.811 | 0,5 |
| Subempleados subjetivos | Sí | 6.374 | 6.659 | 1,1 |
| Subempleados objetivos | Sí | 2.283 | 2.444 | 1,7 |

Fuente: DANE, Equipo Diseños Muestrales

Tasa global de participación, ocupación y desempleo Cabeceras Trimestre móvil marzo - mayo (2008 - 2017)

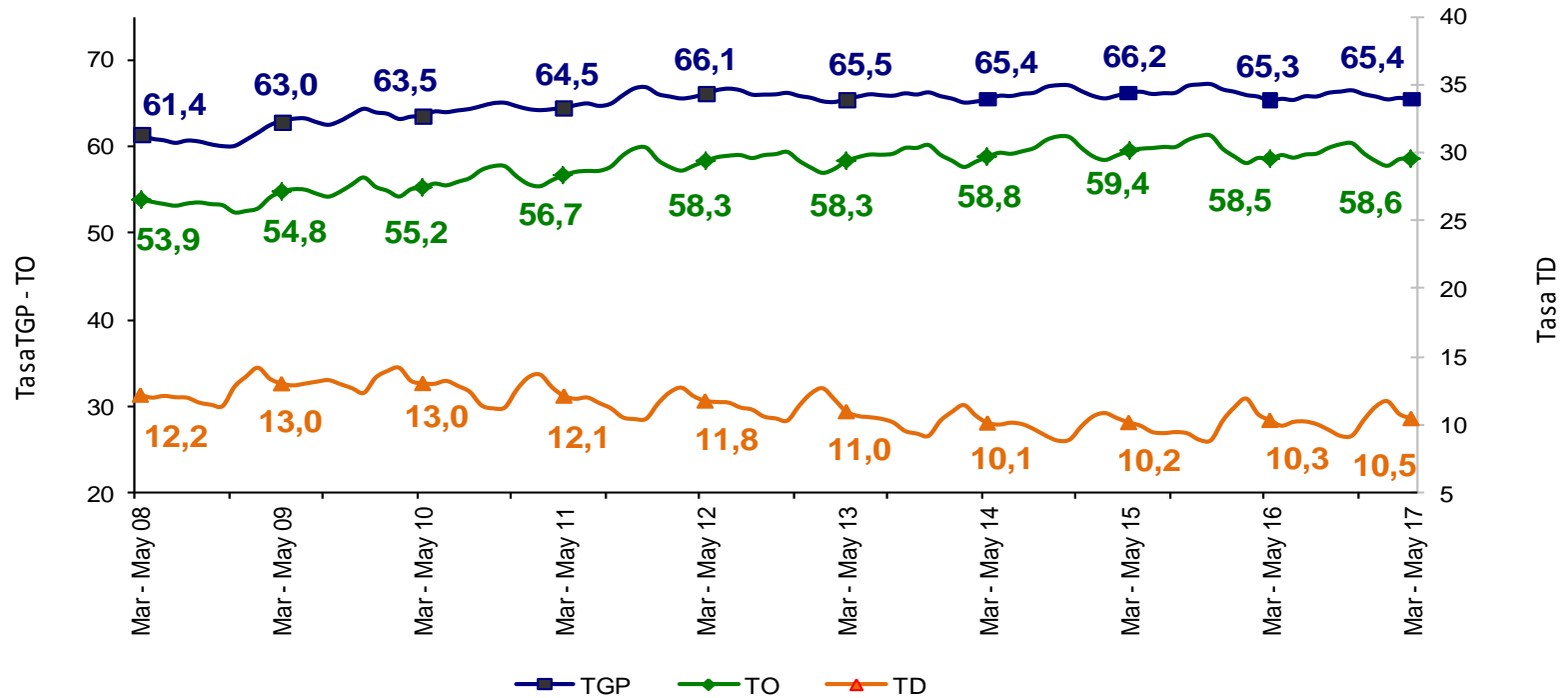

Fuente: DANE – GEIH

| CABECERAS | Variación estadísticamente significativa | Límite Inferior | Límite Superior | Error Relativo % |
|-----------|--|-----------------|-----------------|------------------|
| TD | No | 10,1 | 10,8 | 1,8 |
| TO | No | 58,1 | 59,0 | 0,4 |
| TGP | No | 65,0 | 65,8 | 0,3 |
| TSS | Sí | 25,9 | 27,1 | 1,2 |
| TSO | Sí | 9,8 | 10,5 | 1,8 |

Fuente: DANE, Equipo Diseños Muestrales

Tasa de subempleo subjetivo y objetivo Cabeceras Trimestre móvil marzo - mayo (2008 - 2017)

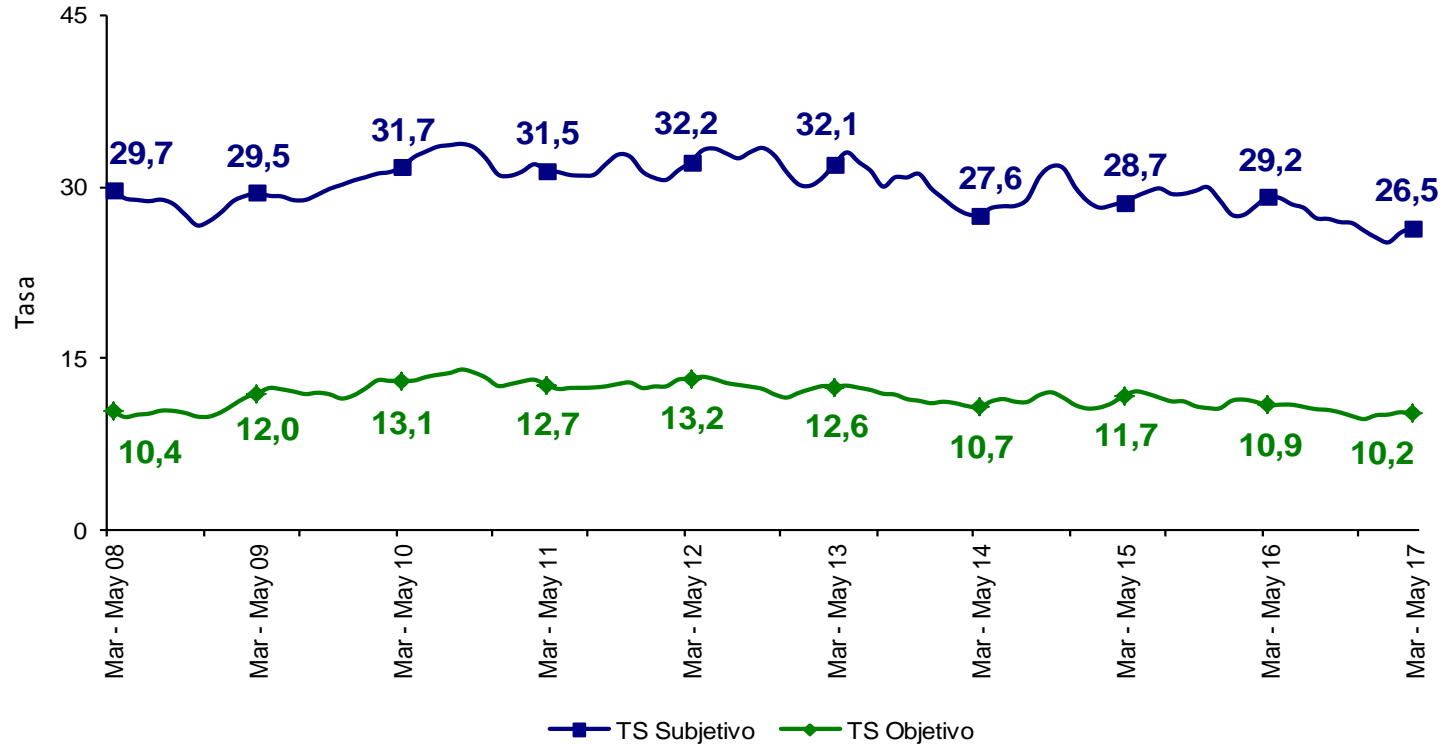

Fuente: DANE – GEIH

Nota: El **subempleo subjetivo** se refiere al simple deseo manifestado por el trabajador de mejorar sus ingresos, el número de horas trabajadas o tener una labor más propia de sus competencias personales.

Nota El **subempleo objetivo** comprende a quienes tienen el deseo, pero además han hecho una gestión para materializar su aspiración y están en disposición de efectuar el cambio.

Población ocupada, desocupada, inactiva y subempleada Cabeceras Trimestre móvil marzo - mayo (2016 - 2017)



| Población Total Cabeceras | Marzo - mayo 2016 | Marzo - mayo 2017 | Variación | |
|---------------------------|----------------------|----------------------|-----------|------|
| | | | Absoluta | % |
| Ocupados | 17.089 | 17.367 | 278 | 1,6 |
| Desocupados | 1.968 | 2.029 | 60 | 3,1 |
| Inactivos | 10.142 | 10.250 | 107 | 1,1 |
| Subempleados Subjetivos | 5.557 | 5.138 | -419 | -7,5 |
| Subempleados Objetivos | 2.077 | 1.971 | -106 | -5,1 |

Fuente: DANE - GEIH

Nota: Resultado en miles. Por efecto de redondeo en miles los totales pueden diferir ligeramente

Nota: Datos expandidos con proyecciones de población elaboradas con base en los resultados del Censo 2005

| CABECERAS Marzo - Mayo 2017 | Variación estadísticamente significativa | Límite Inferior | Límite Superior | Error Relativo % |
|--------------------------------|--|--------------------|--------------------|---------------------|
| Ocupados | Sí | 17.238 | 17.496 | 0,4 |
| Desocupados | No | 1.955 | 2.102 | 1,9 |
| Inactivos | No | 10.131 | 10.369 | 0,6 |
| Subempleados subjetivos | Sí | 5.013 | 5.263 | 1,2 |
| Subempleados objetivos | Sí | 1.899 | 2.043 | 1,9 |

Fuente: DANE, Equipo Diseños Muestrales

Tasa global de participación, ocupación y desempleo

Centros poblados y rural disperso

Trimestre móvil marzo - mayo (2008 - 2017)



DANE
Para tomar decisiones

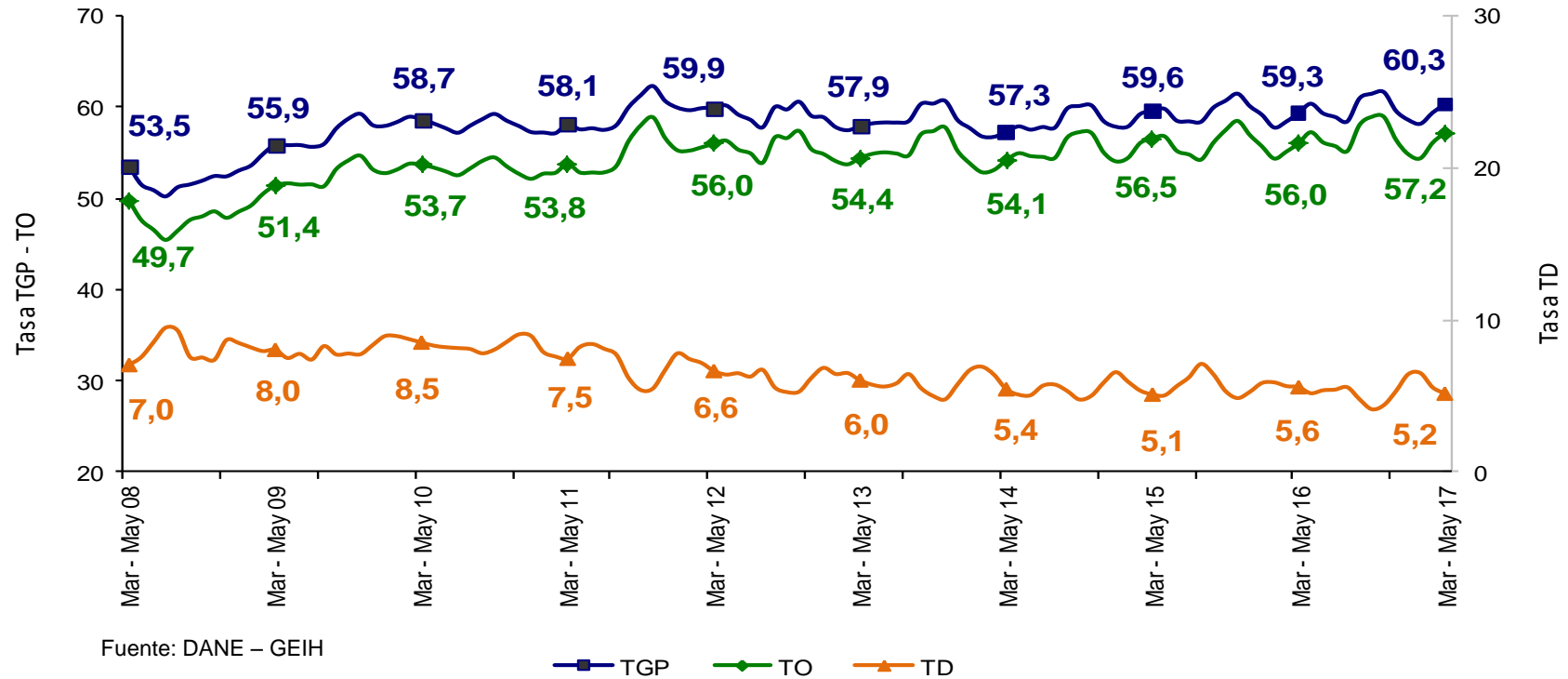

| CENTROS POBLADOS Y RURAL DISPERSO | Variación estadísticamente significativa | Límite | Límite | Error |
|-----------------------------------|--|----------|----------|------------|
| | | Inferior | Superior | Relativo % |
| TD | No | 4,5 | 5,9 | 7,0 |
| TO | No | 56,3 | 58,1 | 0,8 |
| TGP | No | 59,4 | 61,2 | 0,8 |
| TSS | Sí | 25,4 | 27,8 | 2,3 |
| TSO | No | 6,9 | 8,2 | 4,3 |

Fuente: DANE, Equipo Diseños Muestrales

Tasa de subempleo subjetivo y objetivo

Centros poblados y rural disperso

Trimestre móvil marzo - mayo (2008 - 2017)

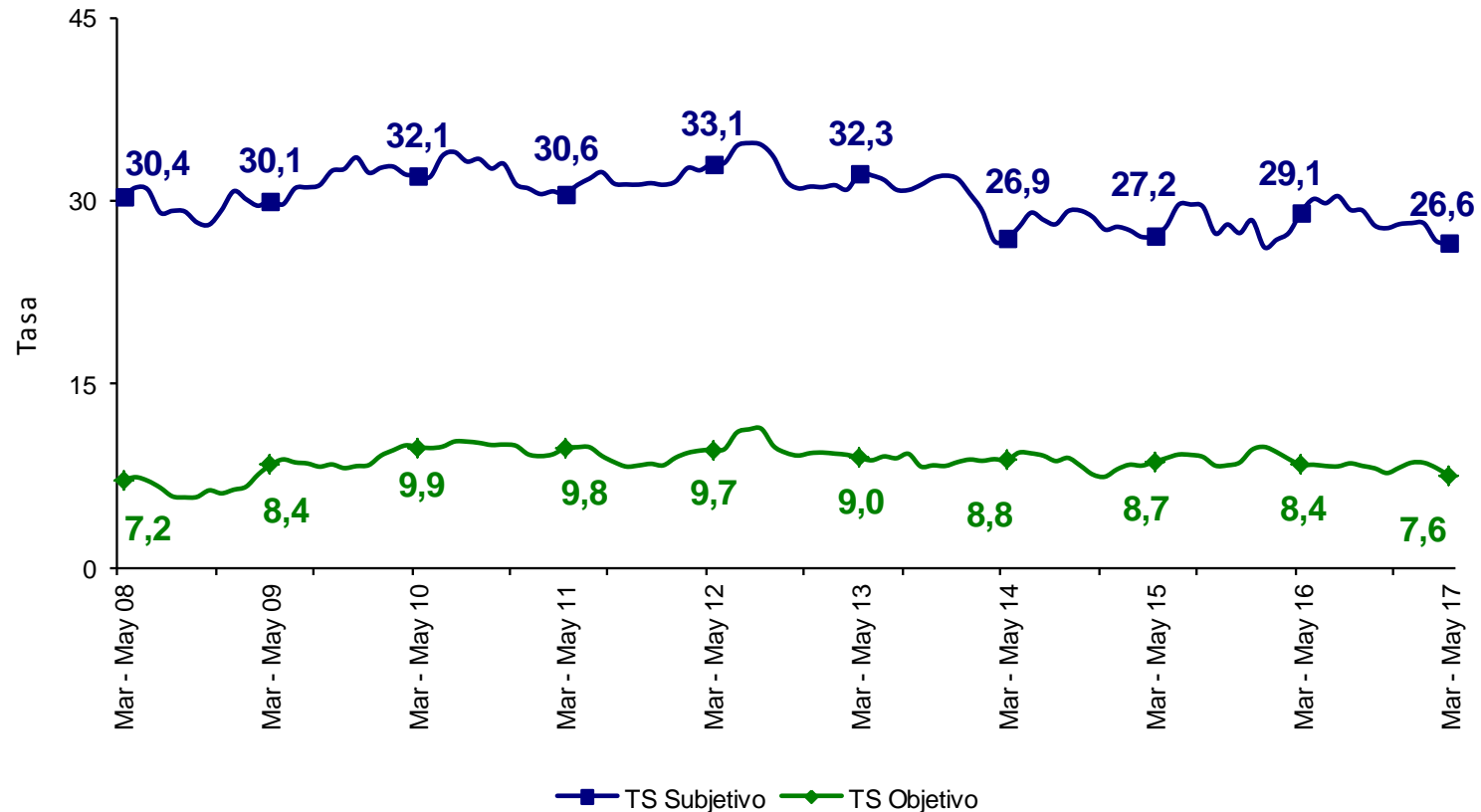

Fuente: DANE – GEIH

Nota: El **subempleo subjetivo** se refiere al simple deseo manifestado por el trabajador de mejorar sus ingresos, el número de horas trabajadas o tener una labor más propia de sus competencias personales.

Nota: El **subempleo objetivo** comprende a quienes tienen el deseo, pero además han hecho una gestión para materializar su aspiración y están en disposición de efectuar el cambio.

Población ocupada, desocupada, inactiva y subempleada

Centros poblados y rural disperso

Trimestre móvil marzo - mayo (2016 - 2017)



| Población total centros poblados y rural disperso | Marzo - mayo 2016 | Marzo - mayo 2017 | Variación | |
|---|-------------------|-------------------|-----------|------|
| | | | Absoluta | % |
| Ocupados | 4.786 | 4.921 | 134 | 2,8 |
| Desocupados | 283 | 268 | -15 | -5,4 |
| Inactivos | 3.477 | 3.417 | -61 | -1,7 |
| Subempleados Subjetivos | 1.475 | 1.378 | -97 | -6,5 |
| Subempleados Objetivos | 427 | 393 | -34 | -8,0 |

Fuente: DANE - GEIH

Nota: Resultado en miles. Por efecto de redondeo en miles los totales pueden diferir ligeramente

Nota: Datos expandidos con proyecciones de población elaboradas con base en los resultados del Censo 2005

| CENTROS POBLADOS Y RURAL DISPERSO | Variación estadísticamente significativa | Límite | Límite | Error |
|-----------------------------------|--|----------|----------|------------|
| | | Inferior | Superior | Relativo % |
| Marzo - Mayo 2017 | | | | |
| Ocupados | Sí | 4.841 | 5.000 | 0,8 |
| Desocupados | No | 230 | 305 | 7,2 |
| Inactivos | No | 3.335 | 3.498 | 1,2 |
| Subempleados subjetivos | No | 1.313 | 1.444 | 2,4 |
| Subempleados objetivos | No | 359 | 427 | 4,4 |

Fuente: DANE, Equipo Diseños Muestrales

Tasa global de participación, ocupación y desempleo

Total 13 ciudades y áreas metropolitanas

Trimestre móvil marzo - mayo (2008 - 2017)

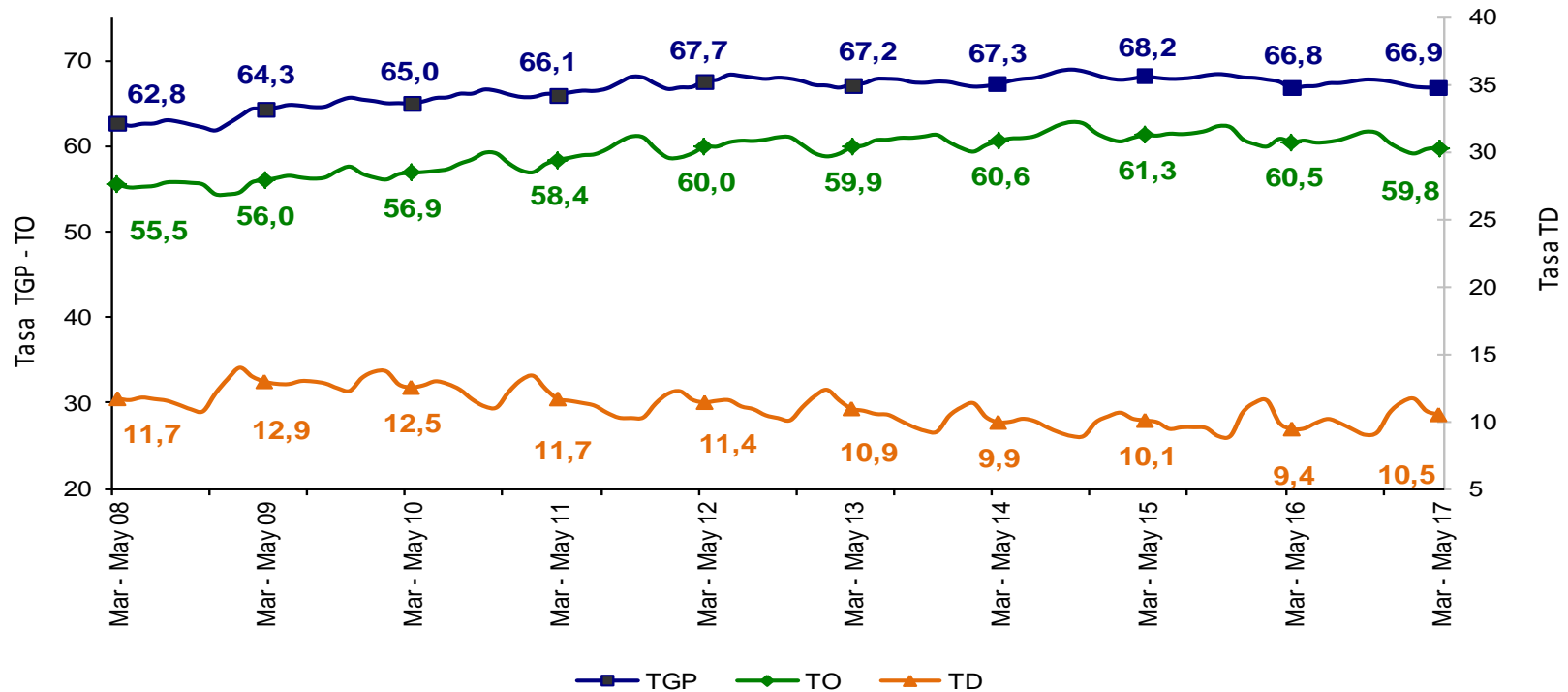

Fuente: DANE – GEIH

| TOTAL 13 CIUDADES Y ÁREAS METROPOLITANAS | Variación estadísticamente significativa | Límite Inferior | Límite Superior | Error Relativo % |
|--|--|-----------------|-----------------|------------------|
| Marzo - Mayo 2017 | | | | |
| TD | Sí | 10,1 | 10,9 | 2,1 |
| TO | No | 59,3 | 60,3 | 0,4 |
| TGP | No | 66,4 | 67,3 | 0,4 |
| TSS | Sí | 23,7 | 25,2 | 1,6 |
| TSO | Sí | 9,3 | 10,1 | 2,3 |

Fuente: DANE, Equipo Diseños Muestrales

Tasa de subempleo subjetivo y objetivo

Total 13 ciudades y áreas metropolitanas

Trimestre móvil marzo - mayo (2008 - 2017)



DANE
Para tomar decisiones

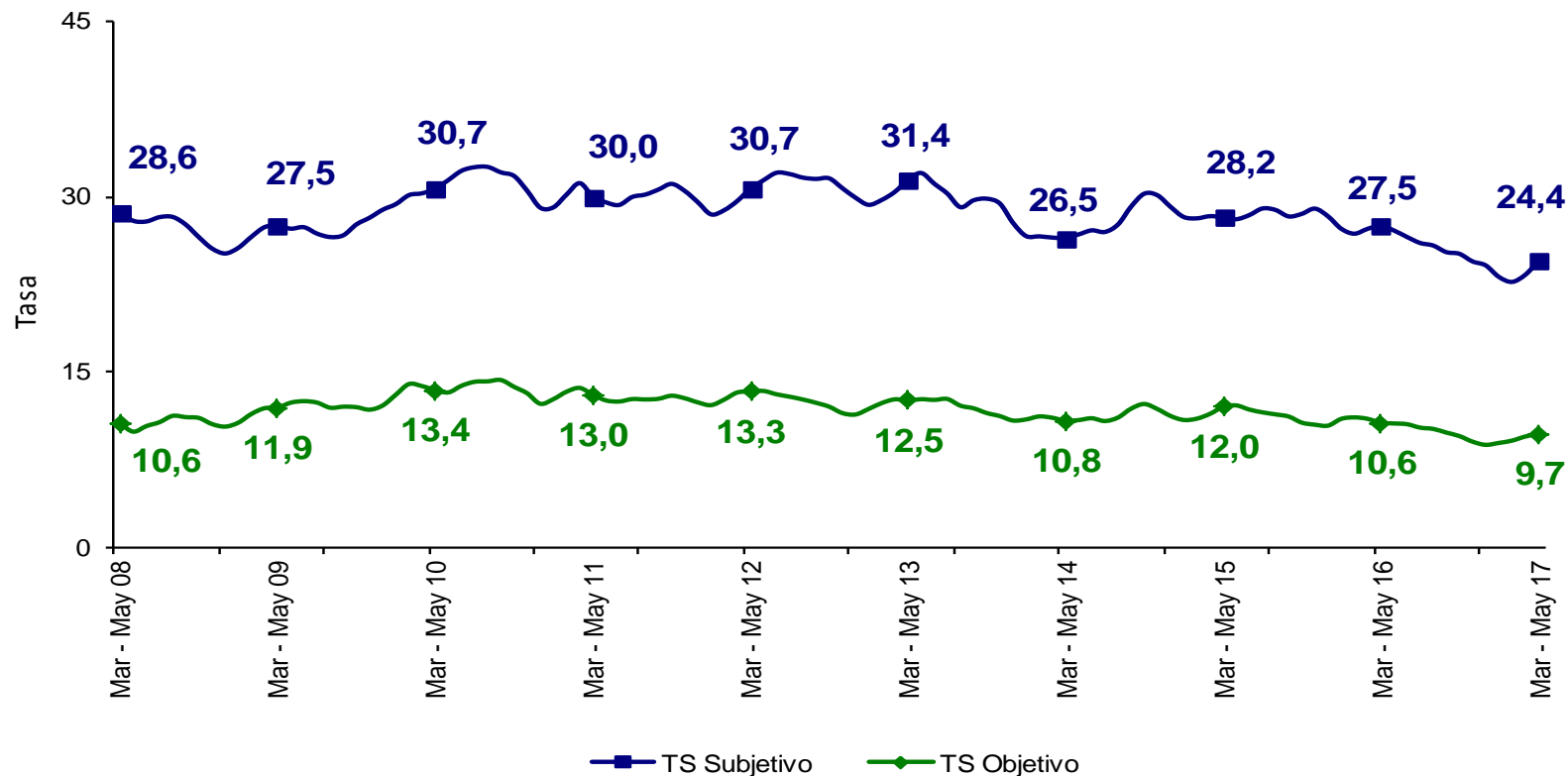

Fuente: DANE – GEIH

Nota: El **subempleo subjetivo** se refiere al simple deseo manifestado por el trabajador de mejorar sus ingresos, el número de horas trabajadas o tener una labor más propia de sus competencias personales .

Nota: El **subempleo objetivo** comprende a quienes tienen el deseo, pero además han hecho una gestión para materializar su aspiración y están en disposición de efectuar el cambio.

Población ocupada, desocupada, inactiva y subempleada

Total 13 ciudades y áreas metropolitanas

Trimestre móvil marzo - mayo (2016 - 2017)



| Población Total 13 ciudades y áreas metropolitanas | Marzo - mayo 2016 | Marzo - mayo 2017 | Variación | |
|--|-------------------|-------------------|-----------|------|
| | | | Absoluta | % |
| Ocupados | 10.648 | 10.690 | 42 | 0,4 |
| Desocupados | 1.109 | 1.254 | 145 | 13,1 |
| Inactivos | 5.855 | 5.921 | 66 | 1,1 |
| Subempleados Subjetivos | 3.234 | 2.920 | -314 | -9,7 |
| Subempleados Objetivos | 1.250 | 1.157 | -93 | -7,4 |

Fuente: DANE - GEIH

Nota: Resultado en miles. Por efecto de redondeo en miles los totales pueden diferir ligeramente

Nota: Datos expandidos con proyecciones de población elaboradas con base en los resultados del Censo 2005

| TOTAL 13 CIUDADES Y ÁREAS METROPOLITANAS | Variación estadísticamente significativa | Límite | Límite | Error |
|--|--|----------|----------|------------|
| | | Inferior | Superior | Relativo % |
| Marzo - Mayo 2017 | | | | |
| Ocupados | No | 10.600 | 10.780 | 0,4 |
| Desocupados | Sí | 1.200 | 1.307 | 2,2 |
| Inactivos | No | 5.839 | 6.004 | 0,7 |
| Subempleados subjetivos | Sí | 2.824 | 3.016 | 1,7 |
| Subempleados objetivos | Sí | 1.104 | 1.211 | 2,3 |

Fuente: DANE, Equipo Diseños Muestrales

COMPORTAMIENTO DEL MERCADO LABORAL

TOTAL NACIONAL, CABECERAS, CENTROS POBLADOS, RURAL DISPERSO Y TOTAL 13 CIUDADES Y ÁREAS METROPOLITANAS

TRIMESTRE MÓVIL
MARZO – MAYO (2016 - 2017)



@DANE_Colombia



/DANEColombia



/DANEColombia



DANE
Para tomar decisiones



POBLACIÓN OCUPADA SEGÚN RAMAS DE ACTIVIDAD

TOTAL NACIONAL, CABECERAS, CENTROS POBLADOS, RURAL
DISPERSO Y TOTAL 13 CIUDADES Y ÁREAS METROPOLITANAS

TRIMESTRE MÓVIL
MARZO – MAYO (2016 - 2017)



@DANE_Colombia



/DANEColombia



/DANEColombia



DANE
Para tomar decisiones



Total nacional Trimestre móvil marzo - mayo (2016 – 2017)

| Rama de actividad | Distribución (%) | Variación (%) | Contribución (p.p) |
|--|------------------|---------------|--------------------|
| Total nacional | 100,0 | 1,9 | 1,9 |
| Agricultura, ganadería, caza, silvicultura y pesca | 16,2 | 7,5 | 1,1 |
| Industria manufacturera | 12,4 | 9,8 | 1,1 |
| Actividades inmobiliarias, empresariales y de alquiler | 8,0 | 3,0 | 0,2 |
| Transporte, almacenamiento y comunicaciones | 8,2 | 1,2 | 0,1 |
| Otras ramas* | 2,9 | 0,4 | 0,0 |
| Servicios comunales, sociales y personales | 19,4 | -0,8 | -0,2 |
| Construcción | 6,0 | -3,5 | -0,2 |
| Comercio, hoteles y restaurantes | 26,8 | -1,3 | -0,4 |

Fuente: DANE – GEIH

*Otras ramas: Explotación de minas y canteras, suministro de electricidad, gas y agua e intermediación financiera.

Cabeceras Trimestre móvil marzo - mayo (2016 – 2017)

| Rama de actividad | Distribución (%) | Variación (%) | Contribución (p.p) |
|--|------------------|---------------|--------------------|
| Total cabeceras | 100,0 | 1,6 | 1,6 |
| Industria manufacturera | 13,7 | 6,3 | 0,8 |
| Comercio, hoteles y restaurantes | 31,0 | 0,9 | 0,3 |
| Actividades inmobiliarias, empresariales y de alquiler | 9,7 | 3,0 | 0,3 |
| Transporte, almacenamiento y comunicaciones | 9,5 | 1,9 | 0,2 |
| Otras ramas* | 6,7 | 1,7 | 0,1 |
| Construcción | 6,8 | -0,3 | 0,0 |
| Servicios comunales, sociales y personales | 22,6 | -0,3 | -0,1 |

Fuente: DANE – GEIH

*Otras ramas: Agricultura, ganadería, caza, silvicultura y pesca, explotación de minas y canteras, suministro de electricidad, gas y agua e intermediación financiera.

Centros poblados y rural disperso Trimestre móvil marzo - mayo (2016 – 2017)

| Rama de actividad | Distribución (%) | Variación (%) | Contribución (p.p) |
|--|------------------|---------------|--------------------|
| Total centros poblados y rural disperso | 100,0 | 2,8 | 2,8 |
| Agricultura, ganadería, caza, silvicultura y pesca | 60,2 | 9,0 | 5,1 |
| Industria manufacturera | 7,6 | 38,5 | 2,2 |
| Otras ramas* | 4,7 | -3,2 | -0,2 |
| Transporte, almacenamiento y comunicaciones | 3,8 | -4,7 | -0,2 |
| Servicios comunales, sociales y personales | 8,3 | -5,4 | -0,5 |
| Construcción | 3,1 | -22,8 | -0,9 |
| Comercio, hoteles y restaurantes | 12,3 | -17,6 | -2,7 |

Fuente: DANE – GEIH

*Otras ramas: Explotación de minas y canteras, suministro de electricidad, gas y agua, intermediación financiera y actividades inmobiliarias, empresariales y de alquiler.

Total 13 ciudades y áreas metropolitanas Trimestre móvil marzo - mayo (2016 – 2017)

| Rama de actividad | Distribución (%) | Variación (%) | Contribución (p.p) |
|--|------------------|---------------|--------------------|
| Total 13 ciudades y áreas metropolitanas | 100,0 | 0,4 | 0,4 |
| Construcción | 6,4 | 4,5 | 0,3 |
| Comercio, hoteles y restaurantes | 30,4 | 0,6 | 0,2 |
| Servicios comunales, sociales y personales | 22,5 | 0,3 | 0,1 |
| Actividades inmobiliarias, empresariales y de alquiler | 12,2 | 0,0 | 0,0 |
| Industria manufacturera | 15,5 | 0,0 | 0,0 |
| Otras ramas* | 3,7 | -1,5 | -0,1 |
| Transporte, almacenamiento y comunicaciones | 9,1 | -1,0 | -0,1 |

Fuente: DANE – GEIH

*Otras ramas: Agricultura, ganadería, caza, silvicultura y pesca, explotación de minas y canteras, suministro de electricidad, gas y agua e intermediación financiera.

POBLACIÓN OCUPADA SEGÚN POSICIÓN OCUPACIONAL

TOTAL NACIONAL, CABECERAS, CENTROS POBLADOS, RURAL
DISPERSO Y TOTAL 13 CIUDADES Y ÁREAS METROPOLITANAS

TRIMESTRE MÓVIL
MARZO - MAYO (2016 - 2017)



@DANE_Colombia



/DANEColombia



/DANEColombia



DANE
Para tomar decisiones



Total nacional Trimestre móvil marzo - mayo (2016 – 2017)

| Posición ocupacional | Distribución (%) | Variación (%) | Contribución (p.p) |
|-------------------------------|------------------|---------------|--------------------|
| Total nacional | 100,0 | 1,9 | 1,9 |
| Trabajador por cuenta propia | 43,1 | 2,6 | 1,1 |
| Obrero, empleado particular | 39,3 | 1,6 | 0,6 |
| Jornalero o peón | 3,0 | 12,0 | 0,3 |
| Trabajador sin remuneración° | 4,3 | 7,0 | 0,3 |
| Empleado doméstico | 3,0 | -2,7 | -0,1 |
| Obrero, empleado del gobierno | 3,9 | -3,4 | -0,1 |
| Patrón o empleador | 3,4 | -4,4 | -0,2 |

Fuente: DANE – GEIH

Trabajador sin remuneración °: Incluye a los trabajadores familiares sin remuneración y a los trabajadores sin remuneración en empresas de otros hogares

Nota: La suma de las participaciones puede diferir ligeramente de 100% por la no inclusión de la categoría otra, ¿Cuál?

Cabeceras Trimestre móvil marzo - mayo (2016 – 2017)

| Posición ocupacional | Distribución (%) | Variación (%) | Contribución (p.p) |
|--|------------------|---------------|--------------------|
| Total cabeceras | 100,0 | 1,6 | 1,6 |
| Trabajador por cuenta propia | 40,6 | 2,8 | 1,1 |
| Obrero, empleado particular [^] | 45,3 | 2,2 | 1,0 |
| Empleado doméstico | 3,3 | -0,9 | 0,0 |
| Patrón o empleador | 3,6 | -1,0 | 0,0 |
| Trabajador sin remuneración [°] | 2,6 | -4,6 | -0,1 |
| Obrero, empleado del gobierno | 4,6 | -4,9 | -0,2 |

Fuente: DANE – GEIH

Obrero, empleado particular[^] incluye jornalero o peón

Trabajador sin remuneración[°]: Incluye a los trabajadores familiares sin remuneración y a los trabajadores sin remuneración en empresas de otros hogares

Nota: La suma de las participaciones puede diferir ligeramente de 100% por la no inclusión de la categoría otra, ¿Cuál?

Centros poblados y rural disperso Trimestre móvil marzo - mayo (2016 – 2017)

| Posición ocupacional | Distribución (%) | Variación (%) | Contribución (p.p) |
|--|------------------|---------------|--------------------|
| Total centros poblados y rural disperso | 100,0 | 2,8 | 2,8 |
| Trabajador sin remuneración° | 10,1 | 20,4 | 1,8 |
| Jornalero o peón | 11,3 | 8,9 | 1,0 |
| Trabajador por cuenta propia | 51,8 | 1,8 | 0,9 |
| Obrero, empleado del gobierno | 1,3 | 19,7 | 0,2 |
| Obrero, empleado particular | 20,3 | -0,7 | -0,1 |
| Empleado doméstico | 2,1 | -11,2 | -0,3 |
| Patrón o empleador | 2,9 | -16,9 | -0,6 |

Fuente: DANE – GEIH

Trabajador sin remuneración °: Incluye a los trabajadores familiares sin remuneración y a los trabajadores sin remuneración en empresas de otros hogares

Nota: La suma de las participaciones puede diferir ligeramente de 100% por la no inclusión de la categoría otra, ¿Cuál?

Total 13 ciudades y áreas metropolitanas Trimestre móvil marzo - mayo (2016 – 2017)

| Posición ocupacional | Distribución (%) | Variación (%) | Contribución (p.p) |
|---|------------------|---------------|--------------------|
| Total 13 ciudades y áreas metropolitanas | 100,0 | 0,4 | 0,4 |
| Obrero, empleado particular [^] | 51,5 | 2,0 | 1,0 |
| Trabajador por cuenta propia | 36,0 | 0,3 | 0,1 |
| Empleado doméstico | 3,4 | 2,1 | 0,1 |
| Obrero, empleado del gobierno | 3,6 | -4,0 | -0,2 |
| Patrón o empleador | 3,6 | -7,5 | -0,3 |
| Trabajador sin remuneración [°] | 1,9 | -14,0 | -0,3 |

Fuente: DANE – GEIH

Obrero, empleado particular[^] incluye jornalero o peón

Trabajador sin remuneración[°]: Incluye a los trabajadores familiares sin remuneración y a los trabajadores sin remuneración en empresas de otros hogares

Nota: La suma de las participaciones puede diferir ligeramente de 100% por la no inclusión de la categoría otra, ¿Cuál?

POBLACIÓN INACTIVA SEGÚN TIPO DE INACTIVIDAD

TOTAL NACIONAL, CABECERAS, CENTROS POBLADOS, RURAL
DISPERSO Y TOTAL 13 CIUDADES Y ÁREAS METROPOLITANAS

TRIMESTRE MÓVIL
MARZO - MAYO (2016 - 2017)



@DANE_Colombia



/DANEColombia



/DANEColombia



DANE
Para tomar decisiones



Distribución porcentual y variación de la población inactiva según tipo de actividad

Total nacional

Trimestre móvil marzo - mayo (2016 – 2017)

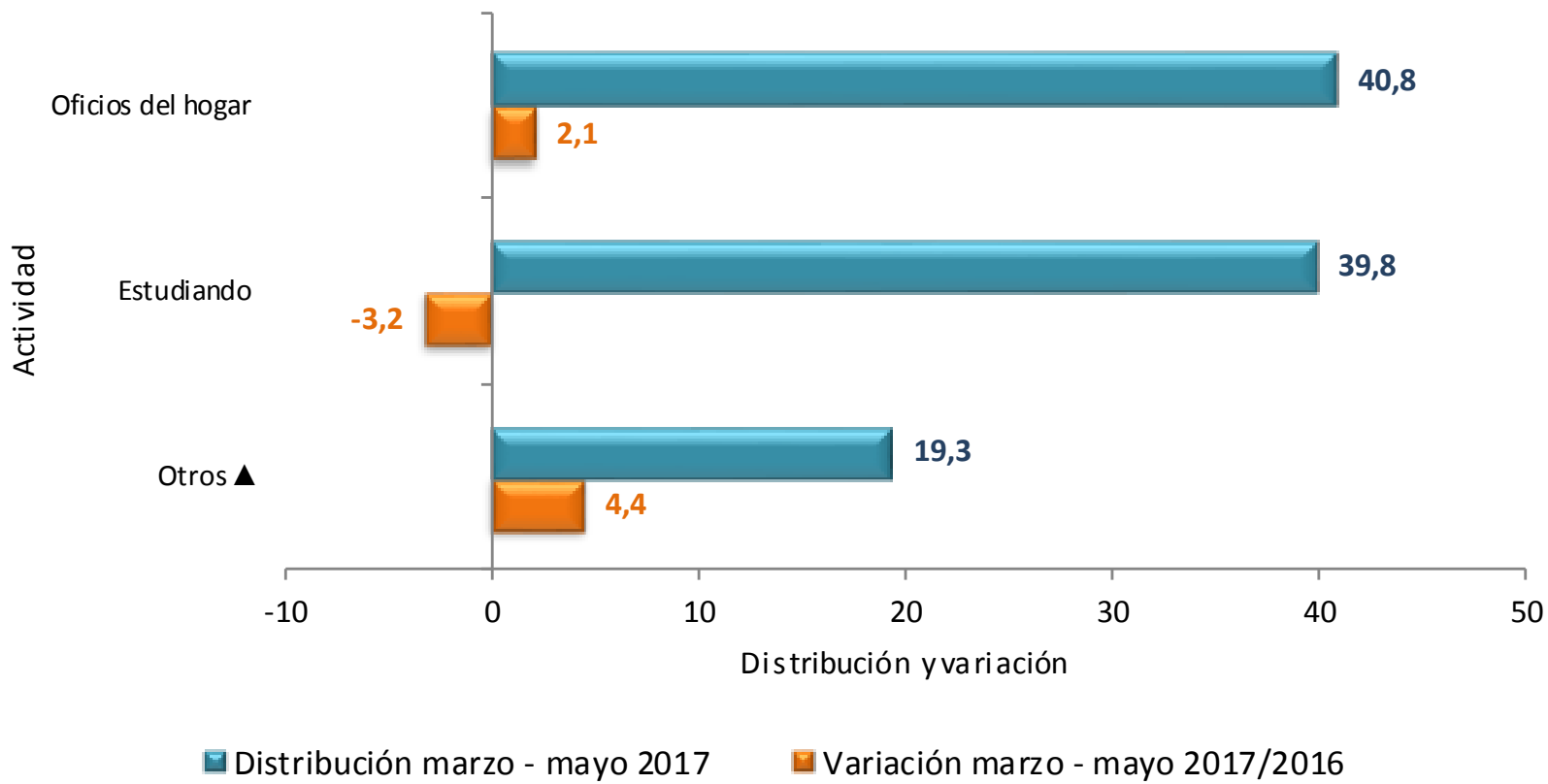

Fuente: DANE – GEIH

Otros ▲ : Incapacitado permanente para trabajar, rentista, pensionado, jubilado, personas que no les llama la atención o creen que no vale la pena trabajar

Distribución porcentual y variación de la población inactiva según tipo de actividad

Total cabeceras

Trimestre móvil marzo - mayo (2016 – 2017)



DANE
Para tomar decisiones

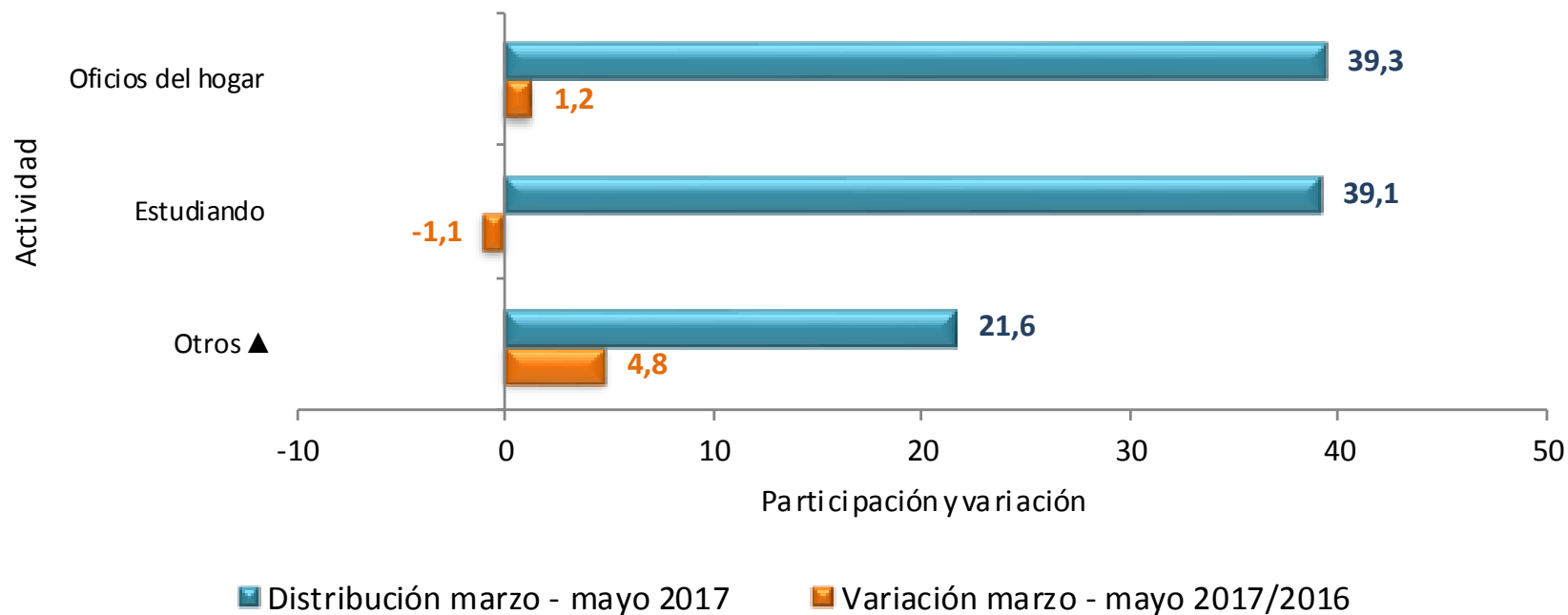

Fuente: DANE – GEIH

Otros ▲ : Incapacitado permanente para trabajar, rentista, pensionado, jubilado, personas que no les llama la atención o creen que no vale la pena trabajar

Distribución porcentual y variación de la población inactiva según tipo de actividad

Total centros poblados y rural disperso

Trimestre móvil marzo - mayo (2016 – 2017)

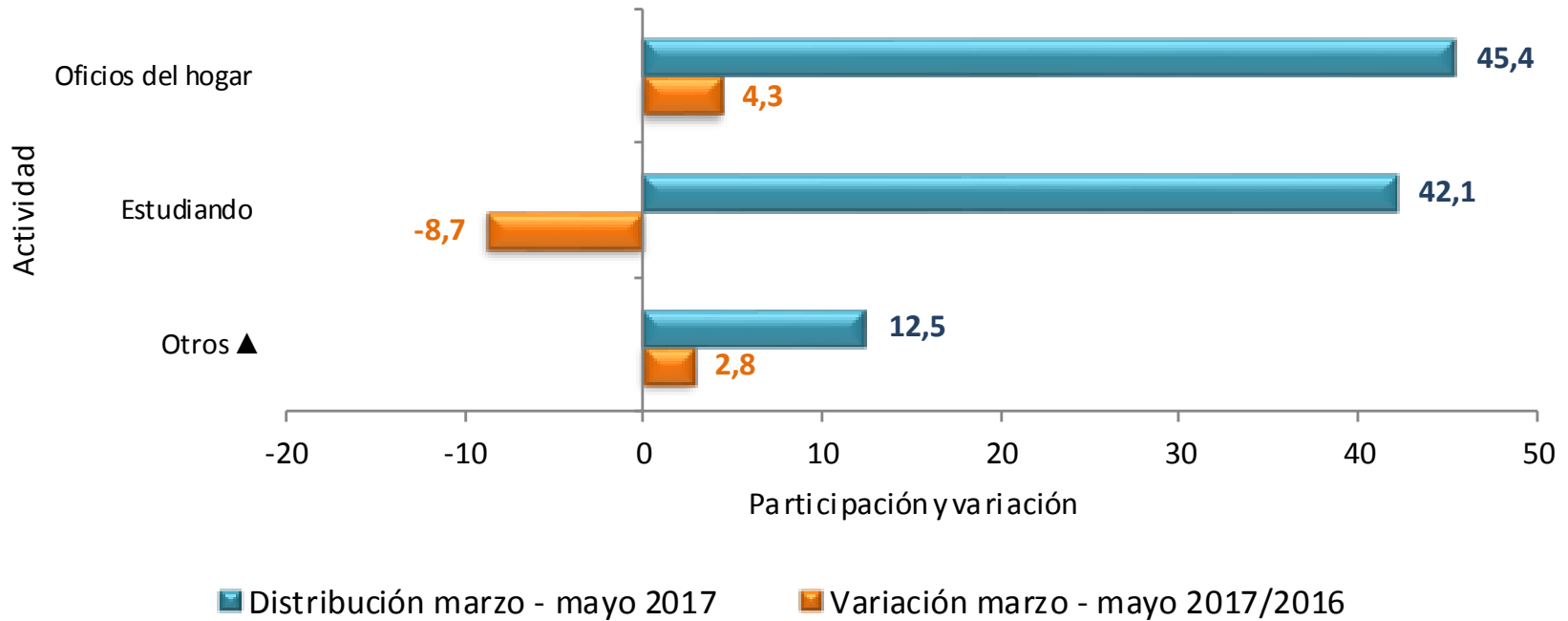

Fuente: DANE – GEIH

Otros ▲ : Incapacitado permanente para trabajar, rentista, pensionado, jubilado, personas que no les llama la atención o creen que no vale la pena trabajar

Distribución porcentual y variación de la población inactiva según tipo de actividad

Total 13 ciudades y áreas metropolitanas

Trimestre móvil marzo - mayo (2016 – 2017)

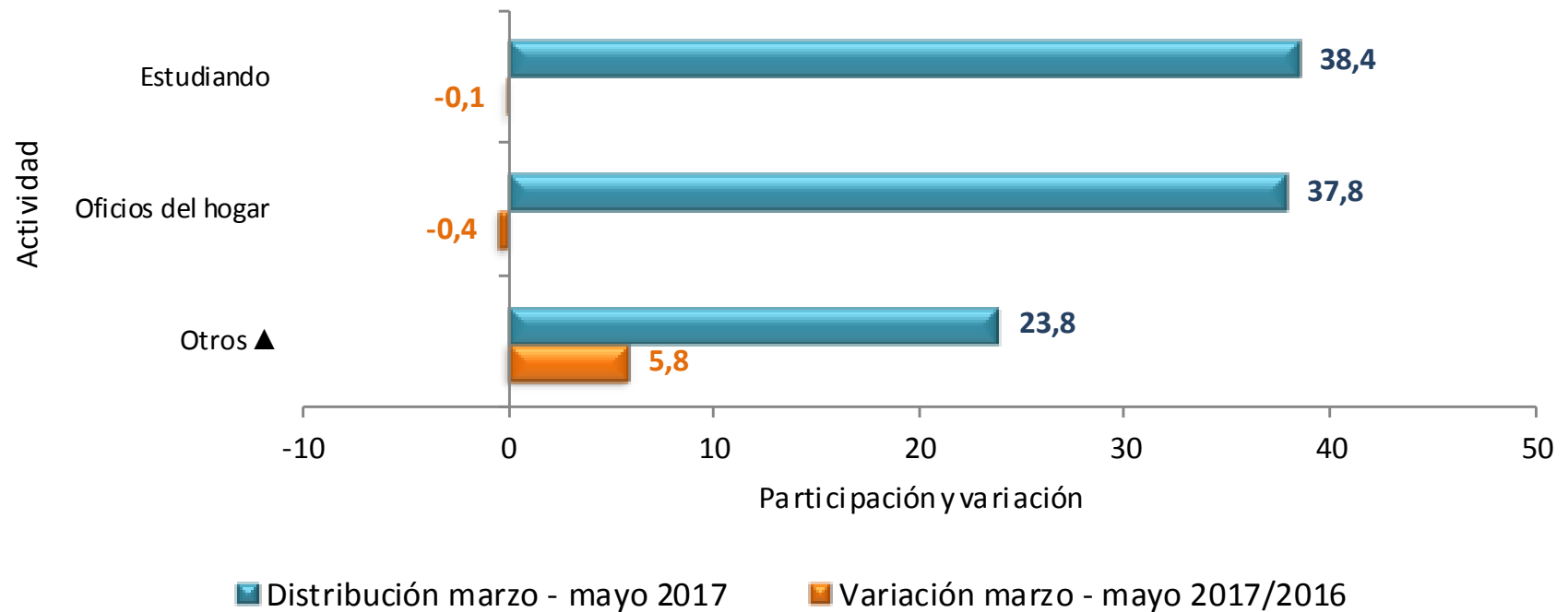

Fuente: DANE – GEIH

Otros ▲ : Incapacitado permanente para trabajar, rentista, pensionado, jubilado, personas que no les llama la atención o creen que no vale la pena trabajar

COMPORTAMIENTO DEL MERCADO LABORAL

TOTAL 13 CIUDADES Y ÁREAS METROPOLITANAS

TRIMESTRE MÓVIL
MARZO - MAYO (2016 - 2017)



@DANE_Colombia



/DANEColombia



/DANEColombia



DANE
Para tomar decisiones



Distribución porcentual y variación de la población ocupada

Total 13 ciudades y áreas metropolitanas

Trimestre móvil marzo - mayo (2016 – 2017)

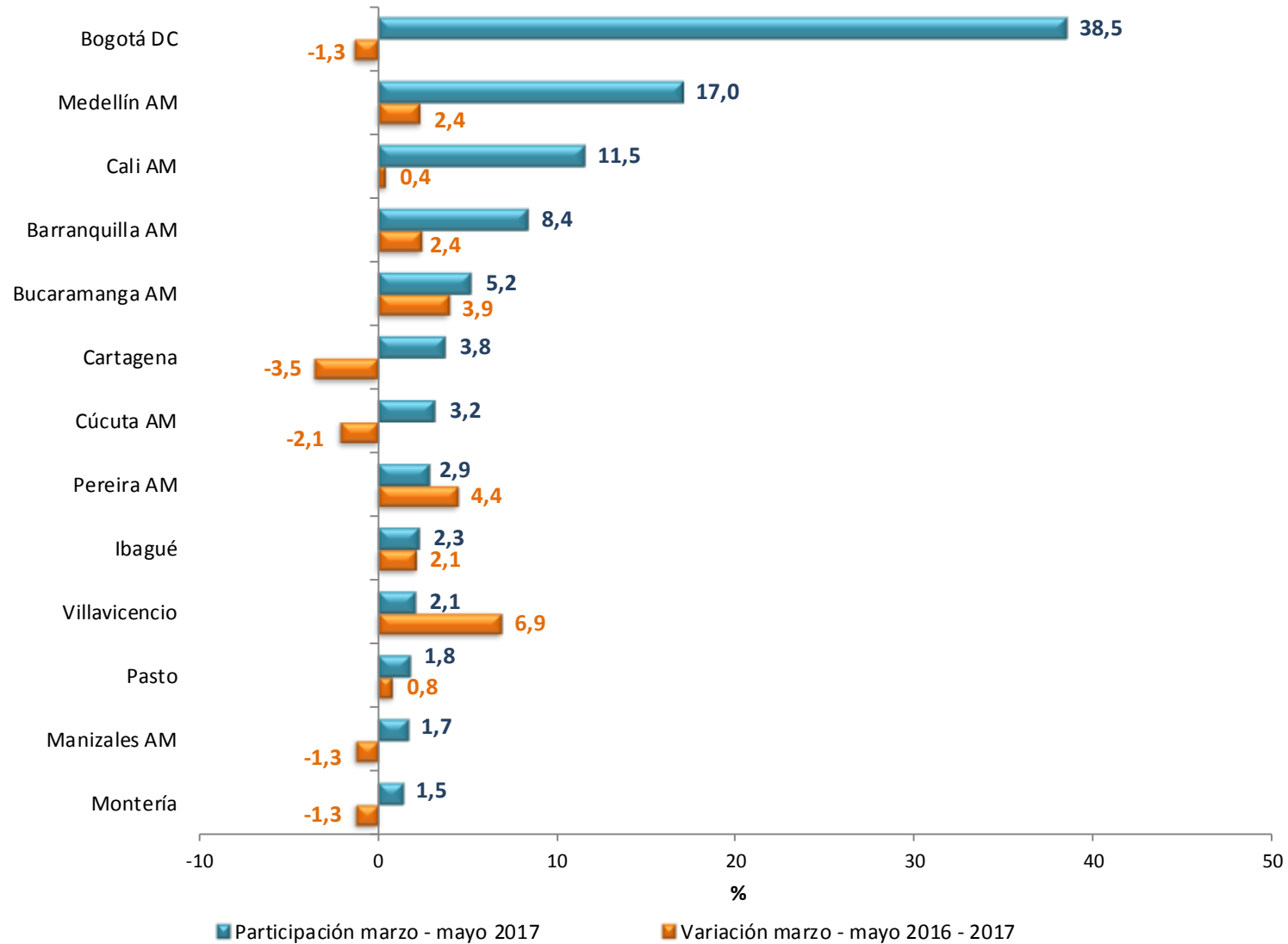

Fuente: DANE – GEIH

Contribución a la variación porcentual de la población ocupada

Total 13 ciudades y áreas metropolitanas

Trimestre móvil marzo - mayo (2016 – 2017)



DANE
Para tomar decisiones

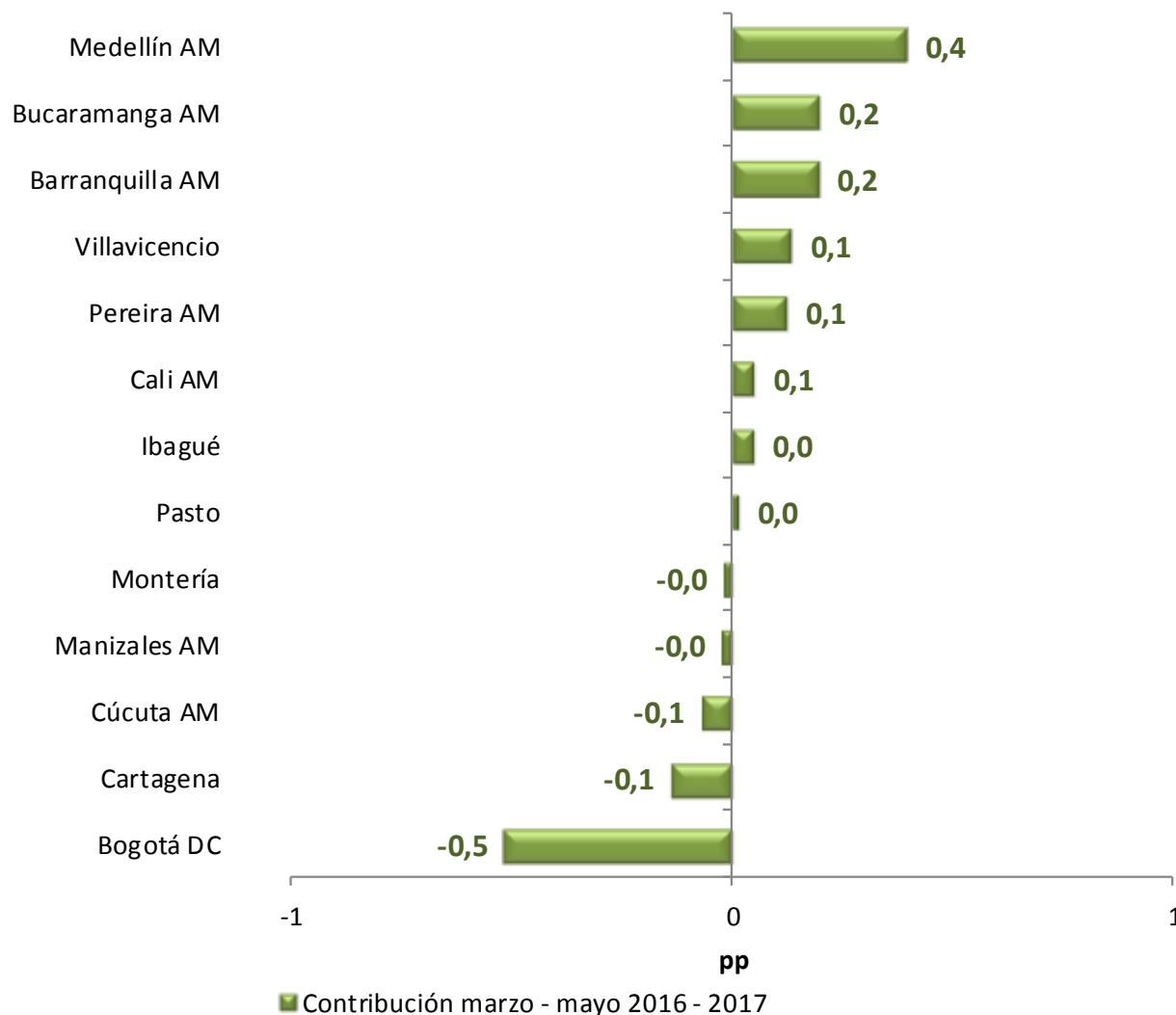

Fuente: DANE – GEIH

Tasa de desempleo – mayo

Total Nacional, serie mensual (2012 – 2017)



DANE
Para tomar decisiones

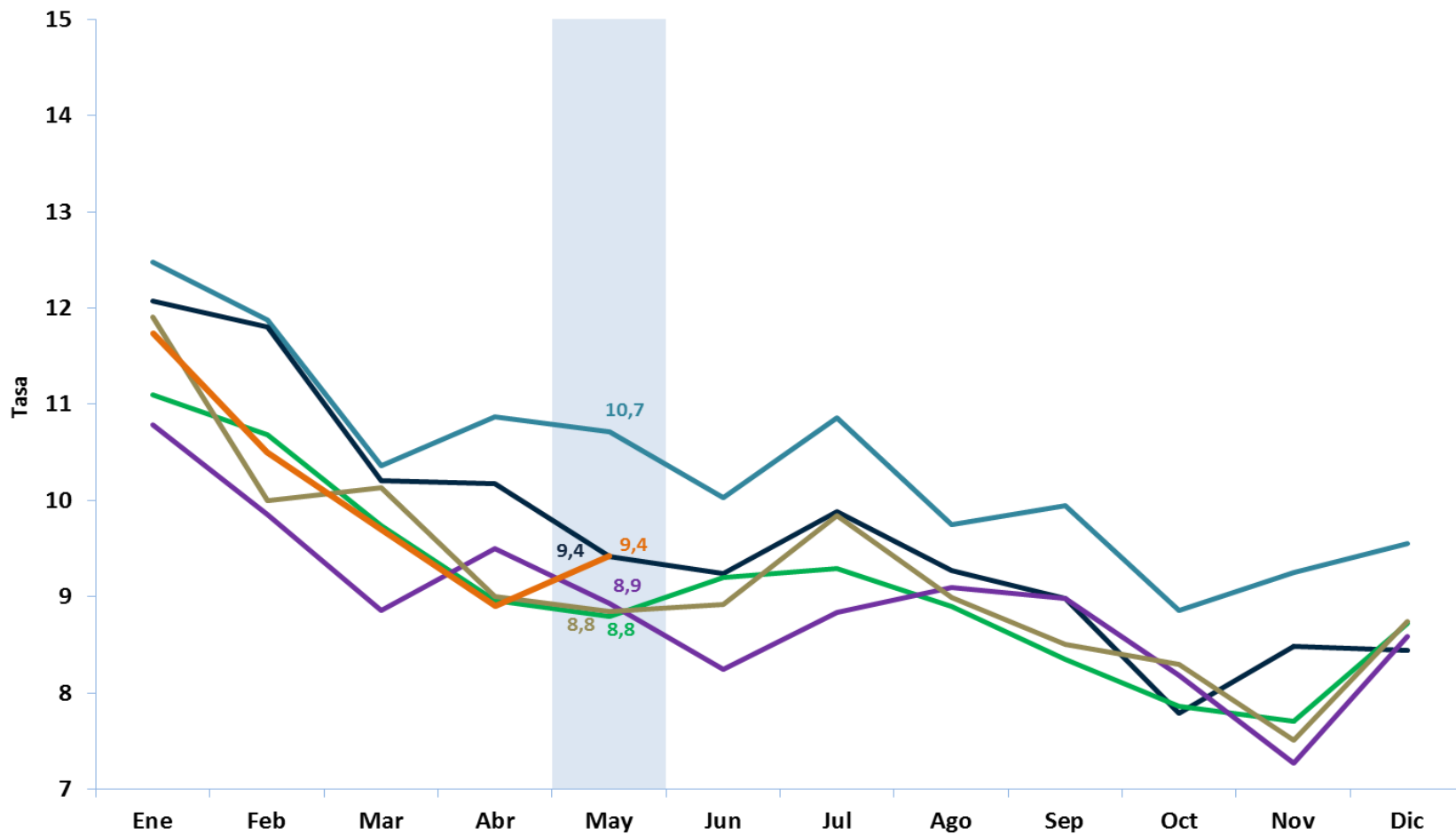

Fuente: DANE – GEIH

INDICADORES DEL MERCADO LABORAL

23 CIUDADES Y ÁREAS METROPOLITANAS

TRIMESTRE MÓVIL
MARZO - MAYO (2008 - 2017)



@DANE_Colombia



/DANEColombia



/DANEColombia



DANE
Para tomar decisiones



Indicadores de mercado laboral por ciudad

23 ciudades y áreas metropolitanas



Marzo - mayo 2017

| DOMINIO | TGP | TO | TS (subj) | TS (obj) | TD (2017) | TD (2016) | Variación TD |
|-------------------------------|-------------|-------------|-------------|------------|-------------|------------|--------------|
| 1. Quibdó | 59,4 | 49,0 | 25,1 | 7,8 | 17,5 | 18,5 | - |
| 2. Cúcuta AM | 63,0 | 52,5 | 25,0 | 13,5 | 16,6 | 14,7 | + |
| 3. Armenia | 64,3 | 54,8 | 27,2 | 10,6 | 14,8 | 15,4 | - |
| 4. Riohacha | 63,4 | 54,2 | 31,6 | 16,1 | 14,6 | 13,3 | + |
| 5. Popayán | 59,6 | 51,8 | 27,3 | 10,9 | 13,2 | 14,1 | - |
| 6. Valledupar | 61,1 | 53,6 | 19,5 | 8,2 | 12,2 | 12,1 | + |
| 7. Villavicencio | 67,2 | 59,0 | 19,0 | 8,9 | 12,1 | 12,9 | - |
| 8. Ibagué | 65,2 | 57,4 | 28,8 | 11,4 | 11,9 | 13,2 | - |
| 9. Florencia | 59,2 | 52,3 | 20,9 | 8,4 | 11,7 | 11,4 | + |
| 10. Manizales AM | 59,8 | 52,9 | 20,0 | 5,8 | 11,5 | 10,3 | + |
| 11. Montería | 63,4 | 56,2 | 16,9 | 7,9 | 11,4 | 11,1 | + |
| 12. Cali AM | 68,0 | 60,3 | 31,3 | 11,8 | 11,4 | 10,9 | + |
| 13. Neiva | 66,8 | 59,2 | 31,3 | 13,1 | 11,4 | 11,3 | + |
| 14. Tunja | 60,9 | 54,1 | 24,6 | 8,7 | 11,2 | 10,6 | + |
| Total 23 ciudades y AM | 66,4 | 59,3 | 24,6 | 9,8 | 10,6 | 9,7 | + |
| 15. Bogotá DC | 69,6 | 62,3 | 23,2 | 8,9 | 10,5 | 8,0 | + |
| Total 13 ciudades y AM | 66,9 | 59,8 | 24,4 | 9,7 | 10,5 | 9,4 | + |
| 16. Medellín AM | 65,4 | 58,6 | 24,5 | 9,4 | 10,4 | 10,1 | + |
| 17. Sincelejo | 65,5 | 58,9 | 31,3 | 11,5 | 10,1 | 10,1 | = |
| 18. Pereira AM | 66,4 | 60,0 | 22,6 | 10,1 | 9,6 | 10,5 | - |
| 19. Pasto | 68,4 | 61,9 | 37,4 | 16,8 | 9,5 | 8,9 | + |
| 20. Cartagena | 56,5 | 51,3 | 11,5 | 4,0 | 9,2 | 7,9 | + |
| 21. Bucaramanga AM | 68,3 | 62,6 | 23,0 | 9,9 | 8,3 | 8,8 | - |
| 22. Santa Marta | 59,4 | 54,6 | 23,1 | 11,2 | 8,1 | 10,4 | - |
| 23. Barranquilla AM | 64,8 | 59,7 | 27,4 | 11,2 | 7,9 | 8,6 | - |

Fuente: DANE - Gran Encuesta Integrada de Hogares

(+) (-): Aumento o disminución de la TD de cada ciudad frente al mismo periodo del año anterior. □

*El total de las 23 ciudades no incluye San Andrés por tener una distribución de la muestra diferente.

6 de las 23 ciudades presentaron tasa de desempleo de un dígito.

En 9 de las 23 ciudades disminuyó el desempleo

Tasa global de participación, ocupación y desempleo

Total 23 ciudades y áreas metropolitanas

Trimestre móvil marzo - mayo (2008 - 2017)

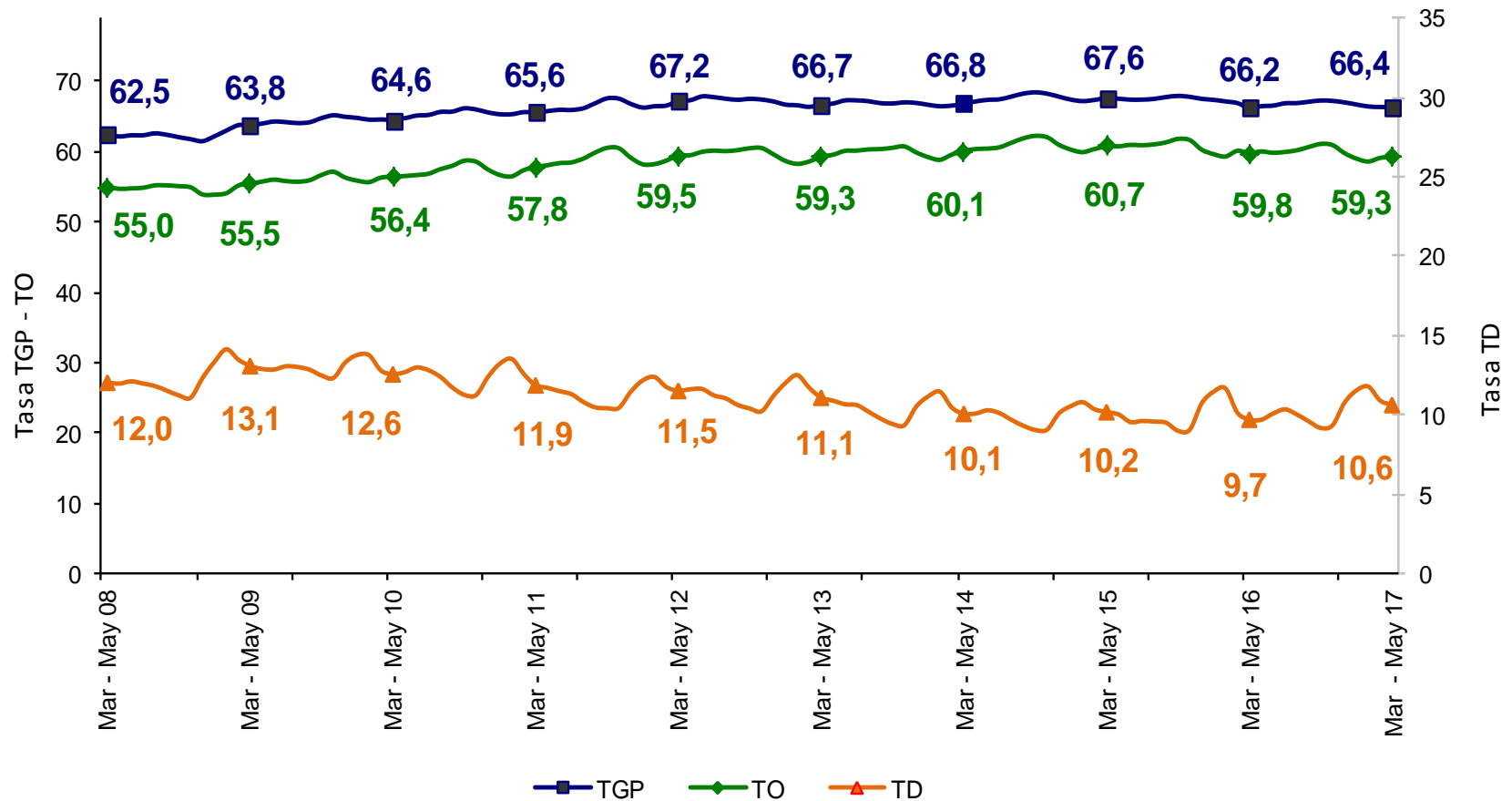

Fuente: DANE – GEIH



Tasa subempleo subjetivo y objetivo

Total 23 ciudades y áreas metropolitanas

Trimestre móvil marzo - mayo (2008 - 2017)

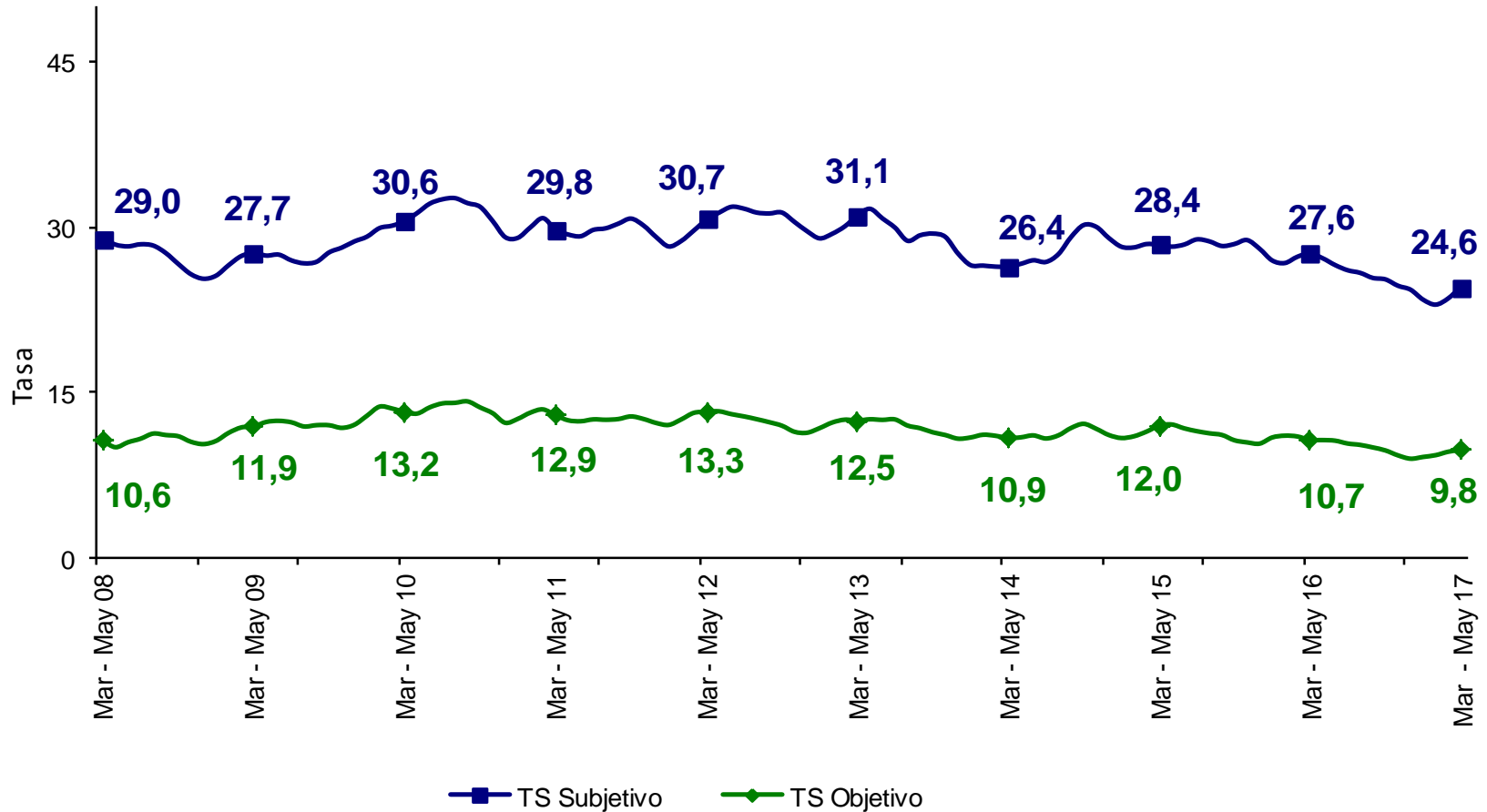

Fuente: DANE – GEIH



Tasa global de participación, ocupación y desempleo Bogotá DC

Trimestre móvil marzo - mayo (2008 - 2017)

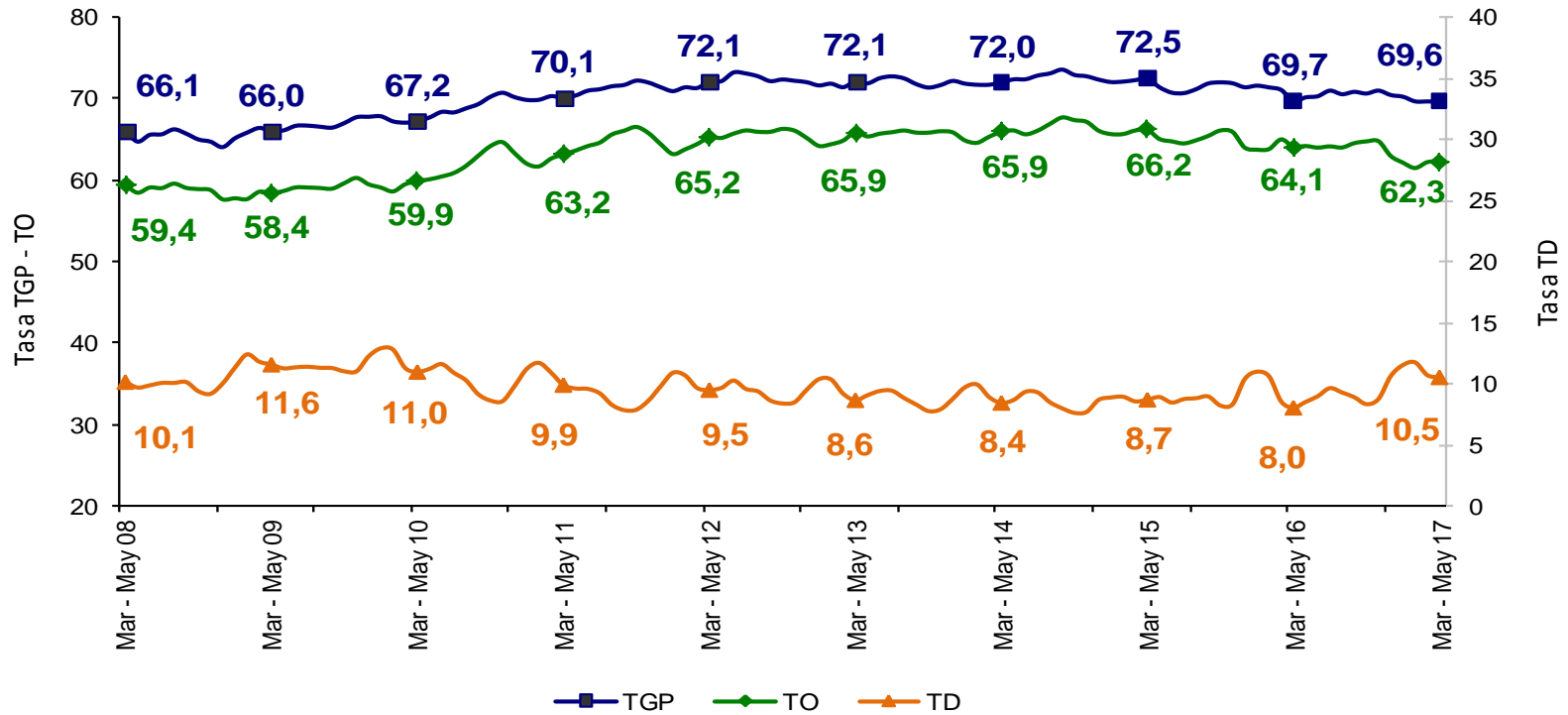

Fuente: DANE – GEIH

| BOGOTÁ DC | Variación estadísticamente significativa | Límite Inferior | Límite Superior | Error Relativo % |
|-------------------|--|-----------------|-----------------|------------------|
| Marzo - Mayo 2017 | | | | |
| TD | Sí | 9,6 | 11,5 | 4,5 |
| TO | Sí | 61,2 | 63,4 | 0,9 |
| TGP | No | 68,6 | 70,7 | 0,8 |
| TSS | Sí | 21,5 | 24,8 | 3,7 |
| TSO | Sí | 7,9 | 9,8 | 5,3 |

Fuente DANE, Metodología Estadística



Tasa subempleo subjetivo y objetivo Bogotá DC Trimestre móvil marzo - mayo (2008 - 2017)

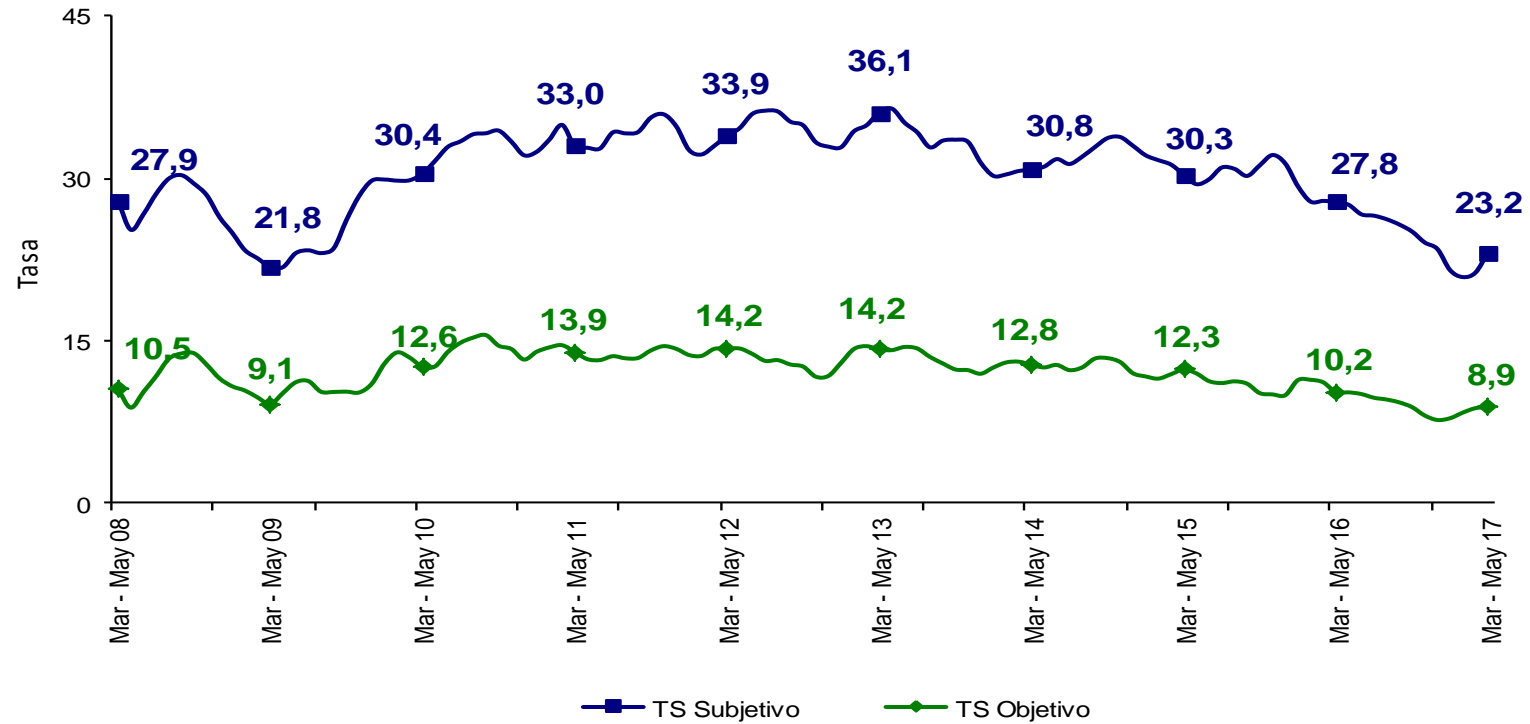

Fuente: DANE – GEIH

| BOGOTÁ DC | Variación estadísticamente significativa | Límite Inferior | Límite Superior | Error Relativo % |
|-------------------|--|-----------------|-----------------|------------------|
| Marzo - Mayo 2017 | | | | |
| TD | Sí | 9,6 | 11,5 | 4,5 |
| TO | Sí | 61,2 | 63,4 | 0,9 |
| TGP | No | 68,6 | 70,7 | 0,8 |
| TSS | Sí | 21,5 | 24,8 | 3,7 |
| TSO | Sí | 7,9 | 9,8 | 5,3 |

Fuente DANE, Metodología Estadística



Tasa global de participación, ocupación y desempleo Medellín AM Trimestre móvil marzo - mayo (2008 - 2017)

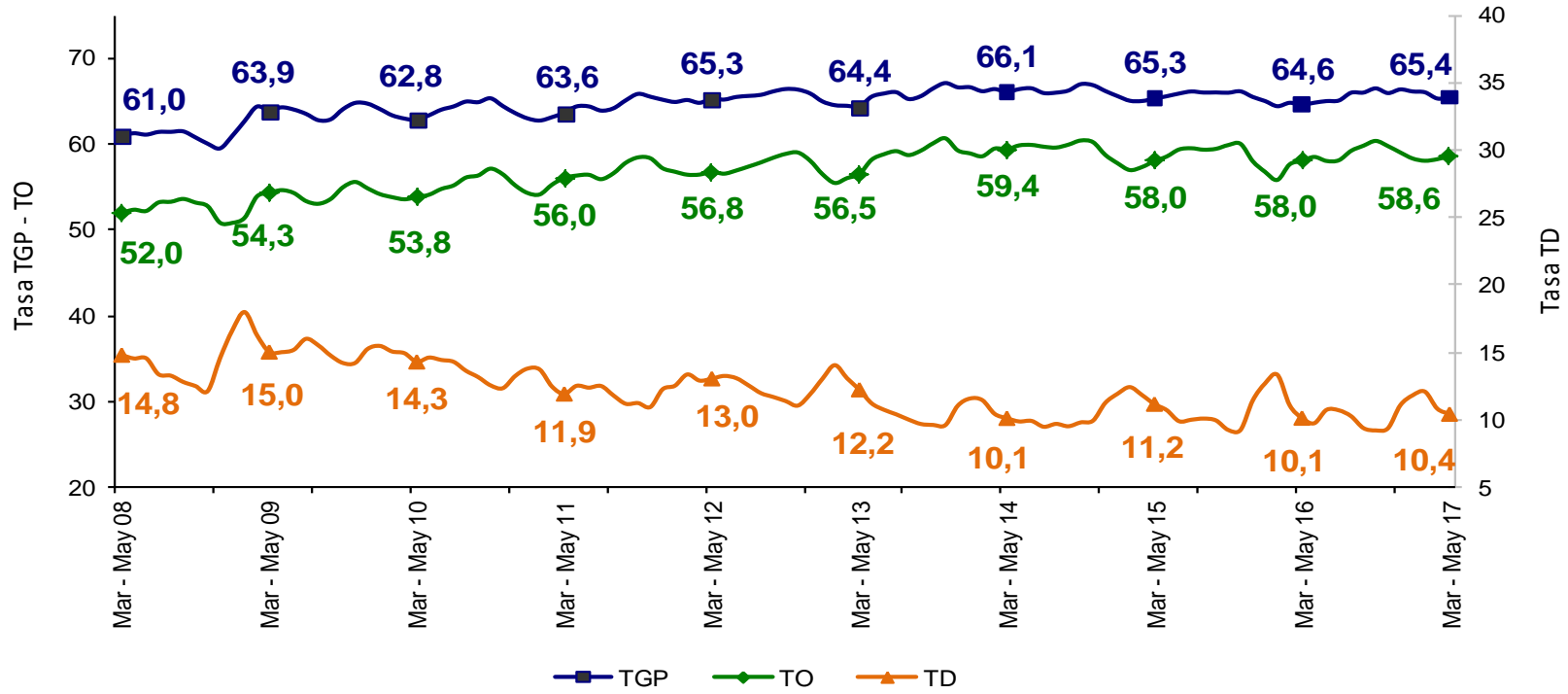

Fuente: DANE – GEIH

| MEDELLÍN AM | Variación estadísticamente significativa | Límite Inferior | Límite Superior | Error Relativo % |
|-------------------|--|-----------------|-----------------|------------------|
| Marzo - Mayo 2017 | | | | |
| TD | No | 9,5 | 11,4 | 4,6 |
| TO | No | 57,5 | 59,7 | 1,0 |
| TGP | No | 64,4 | 66,4 | 0,8 |
| TSS | No | 23 | 26,0 | 3,2 |
| TSO | No | 8,5 | 10,3 | 4,9 |

Fuente DANE, Metodología Estadística



Tasa subempleo subjetivo y objetivo Medellín AM Trimestre móvil marzo - mayo (2008 - 2017)

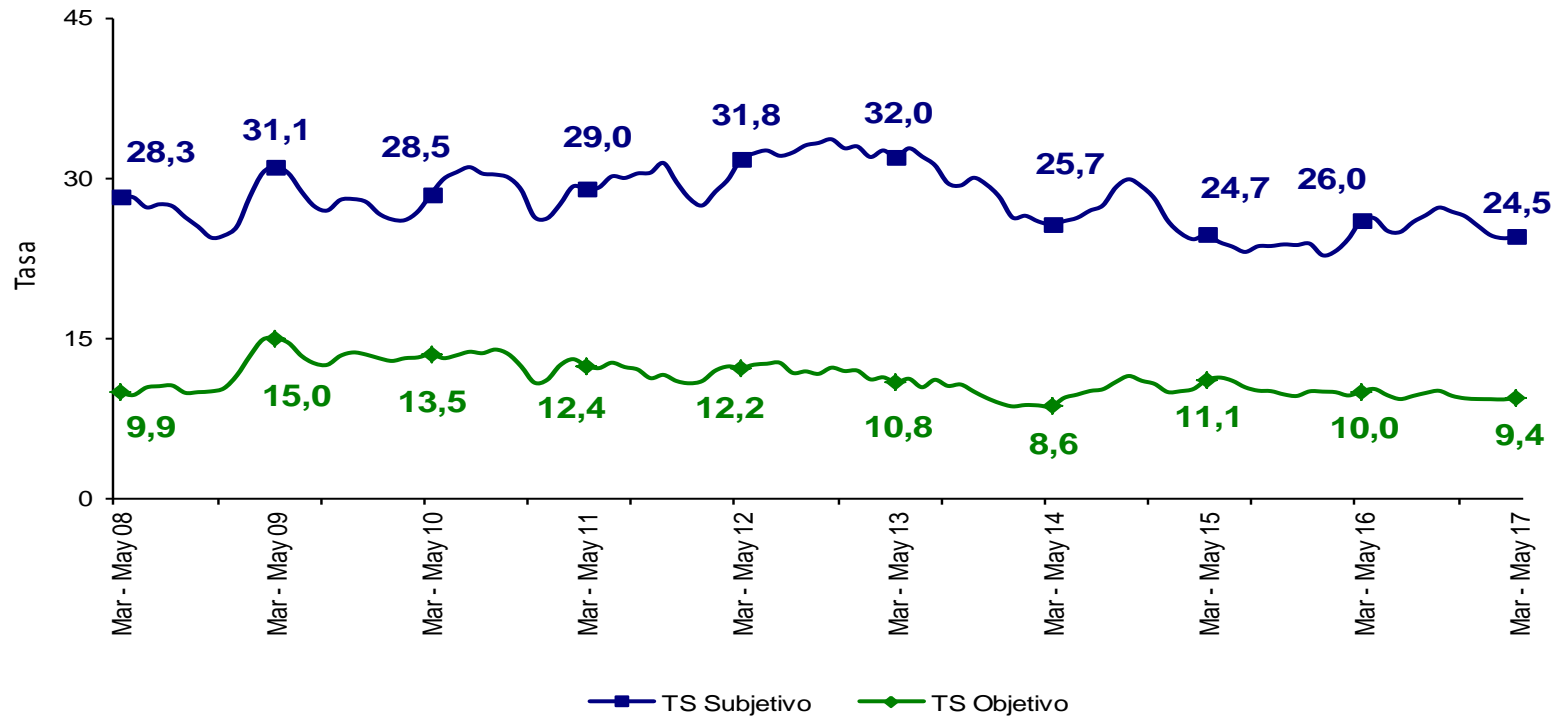

Fuente: DANE – GEIH

| MEDELLÍN AM | Variación estadísticamente significativa | Límite Inferior | Límite Superior | Error Relativo % |
|-------------------|--|-----------------|-----------------|------------------|
| Marzo - Mayo 2017 | | | | |
| TD | No | 9,5 | 11,4 | 4,6 |
| TO | No | 57,5 | 59,7 | 1,0 |
| TGP | No | 64,4 | 66,4 | 0,8 |
| TSS | No | 23 | 26,0 | 3,2 |
| TSO | No | 8,5 | 10,3 | 4,9 |

Fuente DANE, Metodología Estadística



Tasa global de participación, ocupación y desempleo

Cali AM

Trimestre móvil marzo - mayo (2008 - 2017)

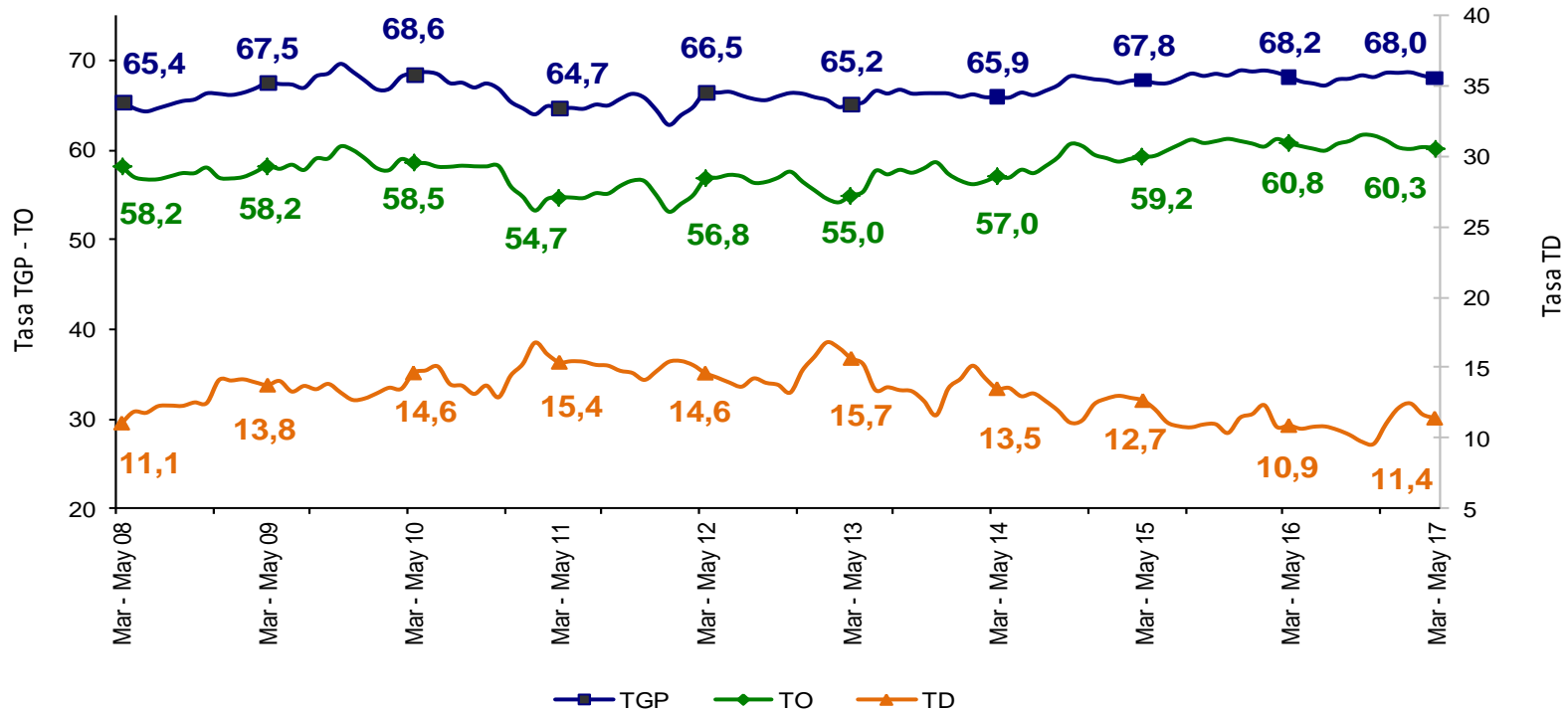

Fuente: DANE – GEIH

| CALI AM | Variación estadísticamente significativa | Límite Inferior | Límite Superior | Error Relativo % |
|---------|--|-----------------|-----------------|------------------|
| TD | No | 10,1 | 12,7 | 5,9 |
| TO | No | 59,0 | 61,5 | 1,1 |
| TGP | No | 66,8 | 69,2 | 0,9 |
| TSS | No | 29,1 | 33,4 | 3,5 |
| TSO | Sí | 10,6 | 13,1 | 5,4 |

Fuente DANE, Metodología Estadística



Tasa subempleo subjetivo y objetivo

Cali AM

Trimestre móvil marzo - mayo (2008 - 2017)

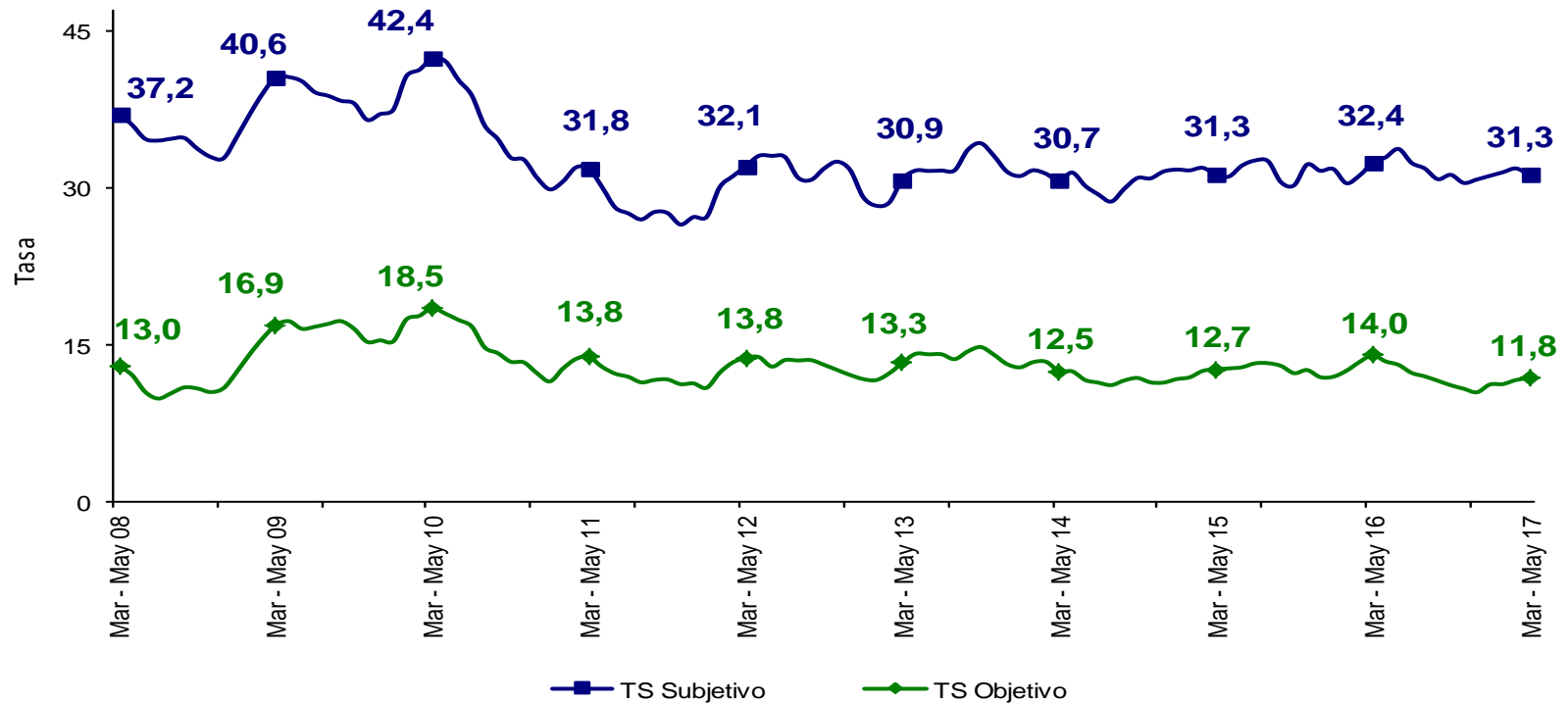

Fuente: DANE – GEIH

| CALI AM | Variación estadísticamente significativa | Límite Inferior | Límite Superior | Error Relativo % |
|-------------------|--|-----------------|-----------------|------------------|
| Marzo - Mayo 2017 | | | | |
| TD | No | 10,1 | 12,7 | 5,9 |
| TO | No | 59,0 | 61,5 | 1,1 |
| TGP | No | 66,8 | 69,2 | 0,9 |
| TSS | No | 29,1 | 33,4 | 3,5 |
| TSO | Sí | 10,6 | 13,1 | 5,4 |

Fuente DANE, Metodología Estadística



Tasa global de participación, ocupación y desempleo

Barranquilla AM

Trimestre móvil marzo - mayo (2008 - 2017)

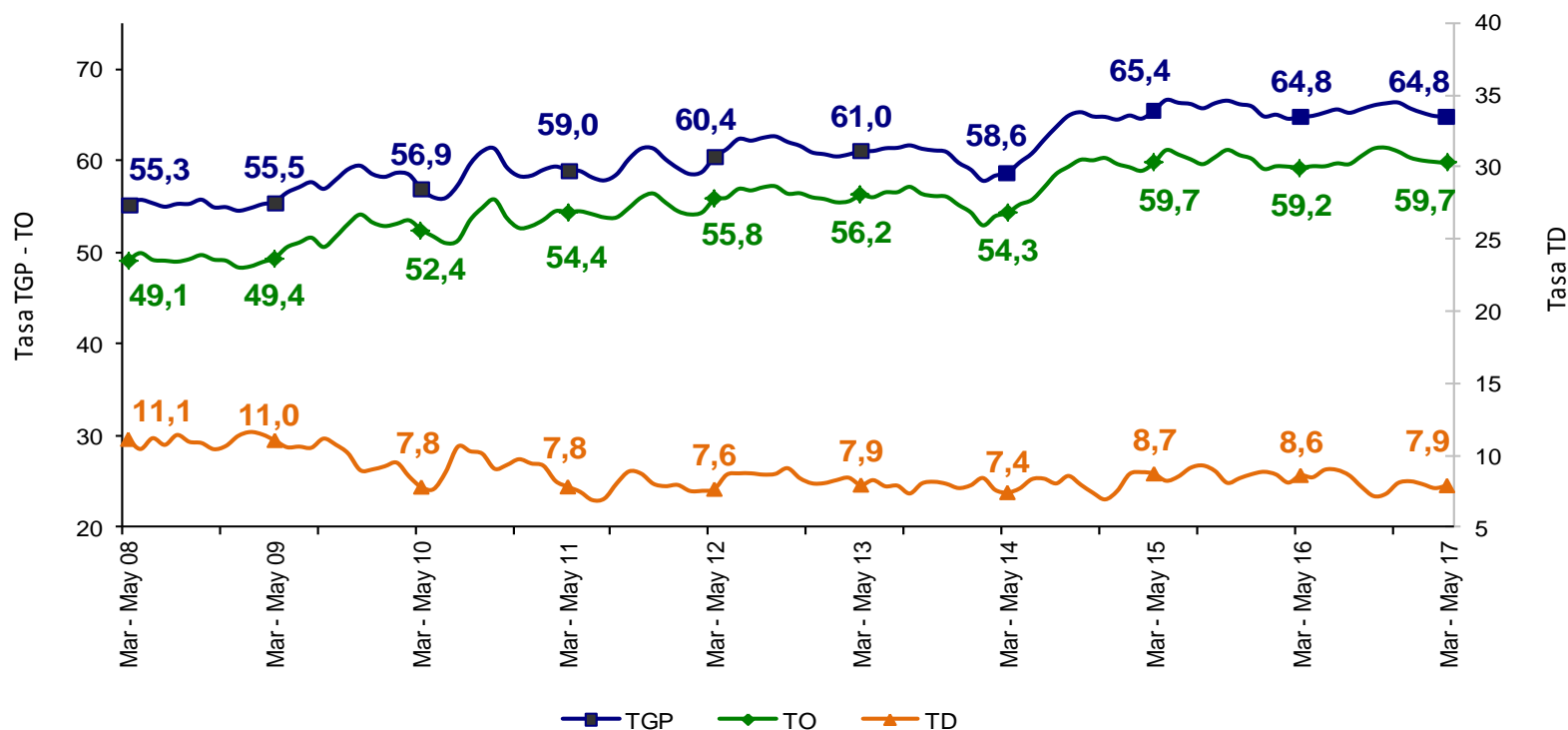

Fuente: DANE – GEIH

| BARRANQUILLA AM | | Variación estadísticamente significativa | Límite Inferior | Límite Superior | Error Relativo % |
|-------------------|----|--|-----------------|-----------------|------------------|
| Marzo - Mayo 2017 | | | | | |
| TD | No | 7,1 | 8,7 | 5,1 | |
| TO | No | 58,7 | 60,7 | 0,8 | |
| TGP | No | 63,9 | 65,8 | 0,7 | |
| TSS | Sí | 25,5 | 29,4 | 3,7 | |
| TSO | No | 10,2 | 12,2 | 4,6 | |

Fuente DANE, Metodología Estadística



Tasa subempleo subjetivo y objetivo

Barranquilla AM

Trimestre móvil marzo - mayo (2008 - 2017)

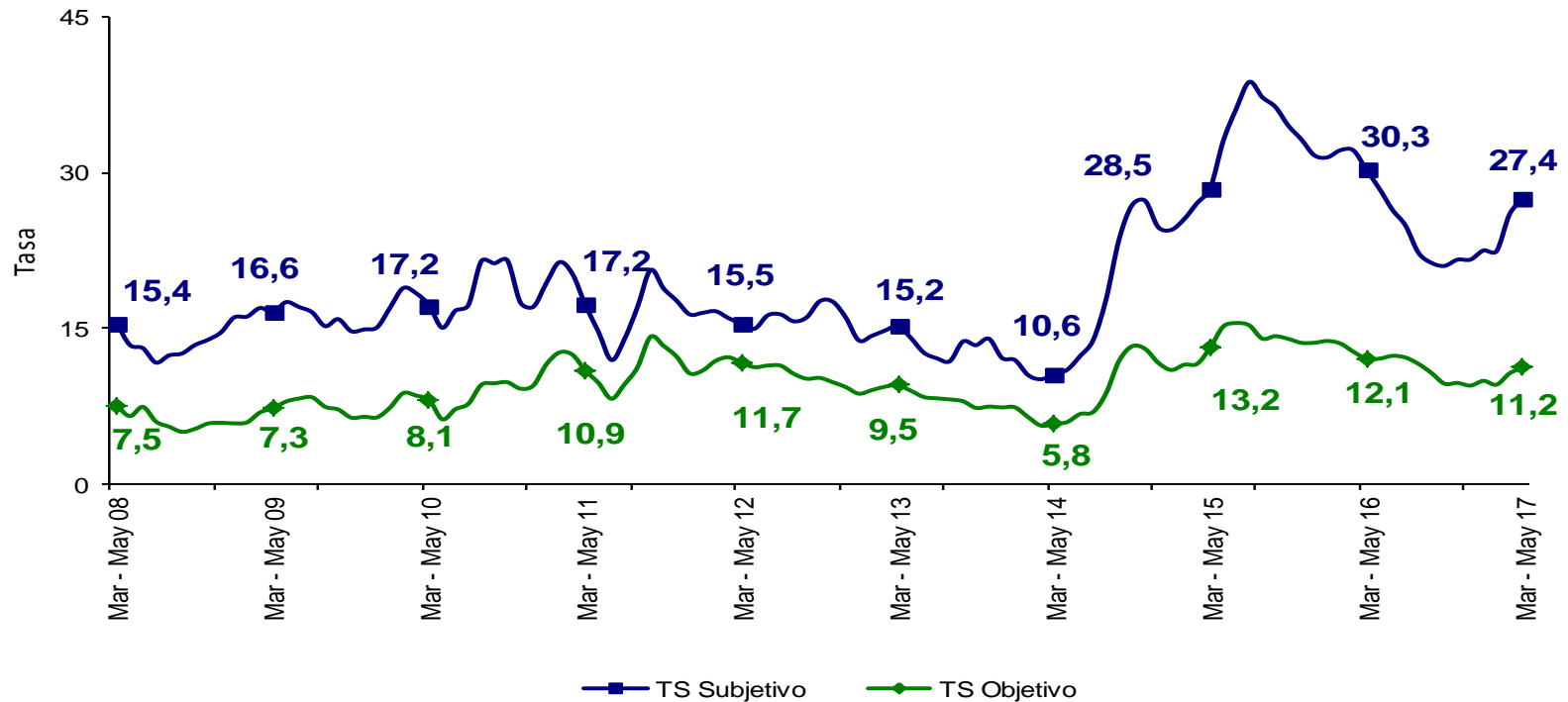

Fuente: DANE – GEIH

| BARRANQUILLA AM | Variación estadísticamente significativa | Límite Inferior | Límite Superior | Error Relativo % |
|-------------------|--|-----------------|-----------------|------------------|
| Marzo - Mayo 2017 | | | | |
| TD | No | 7,1 | 8,7 | 5,1 |
| TO | No | 58,7 | 60,7 | 0,8 |
| TGP | No | 63,9 | 65,8 | 0,7 |
| TSS | Sí | 25,5 | 29,4 | 3,7 |
| TSO | No | 10,2 | 12,2 | 4,6 |

Fuente DANE, Metodología Estadística



Tasa global de participación, ocupación y desempleo Bucaramanga AM

Trimestre móvil marzo - mayo (2008 - 2017)

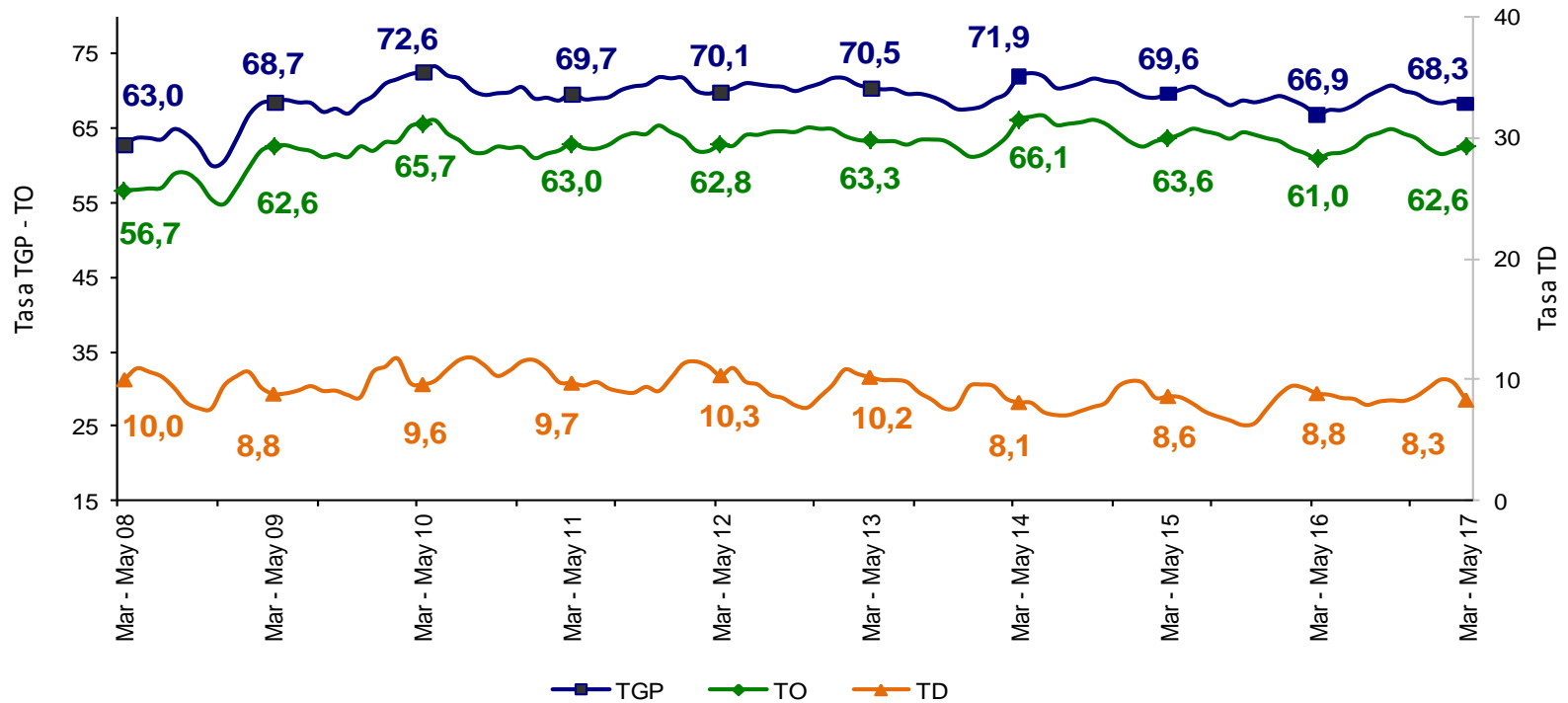

Fuente: DANE – GEIH

| BUCARAMANGA AM | Variación estadísticamente significativa | Límite Inferior | Límite Superior | Error Relativo % |
|----------------|--|-----------------|-----------------|------------------|
| TD | No | 7,2 | 9,5 | 7,1 |
| TO | No | 61,2 | 64 | 1,1 |
| TGP | No | 67 | 69,7 | 1,0 |
| TSS | No | 21,1 | 25,0 | 4,4 |
| TSO | No | 8,4 | 11,4 | 7,6 |

Fuente DANE, Metodología Estadística



Tasa subempleo subjetivo y objetivo

Bucaramanga AM

Trimestre móvil marzo - mayo (2008 - 2017)

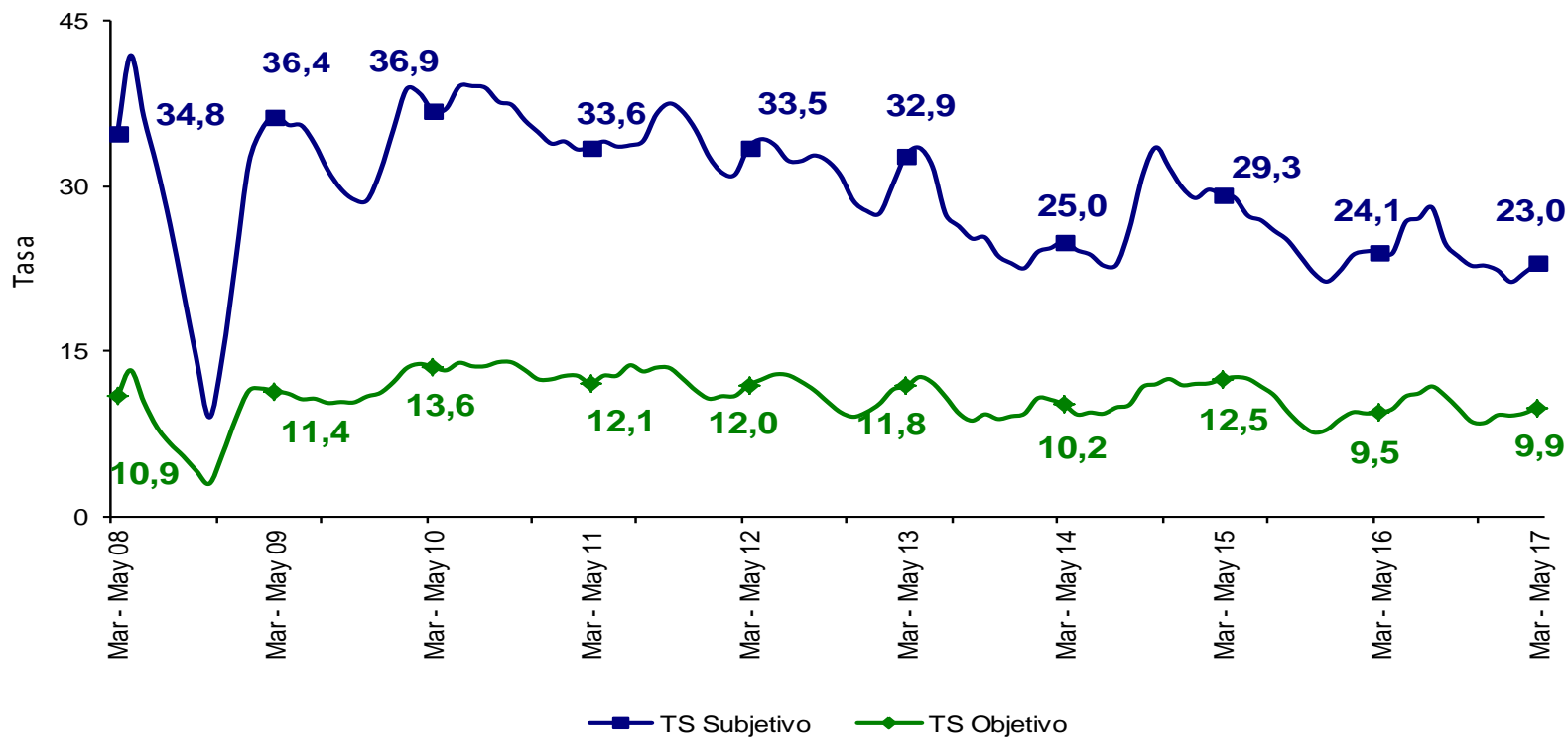

Fuente: DANE – GEIH

| BUCARAMANGA AM | Variación estadísticamente significativa | Límite | Límite | Error |
|----------------|--|----------|----------|------------|
| | | Inferior | Superior | Relativo % |
| TD | No | 7,2 | 9,5 | 7,1 |
| TO | No | 61,2 | 64 | 1,1 |
| TGP | No | 67 | 69,7 | 1,0 |
| TSS | No | 21,1 | 25,0 | 4,4 |
| TSO | No | 8,4 | 11,4 | 7,6 |

Fuente DANE, Metodología Estadística



Tasa global de participación, ocupación y desempleo Manizales AM Trimestre móvil marzo - mayo (2008 - 2017)



DANE
Para tomar decisiones

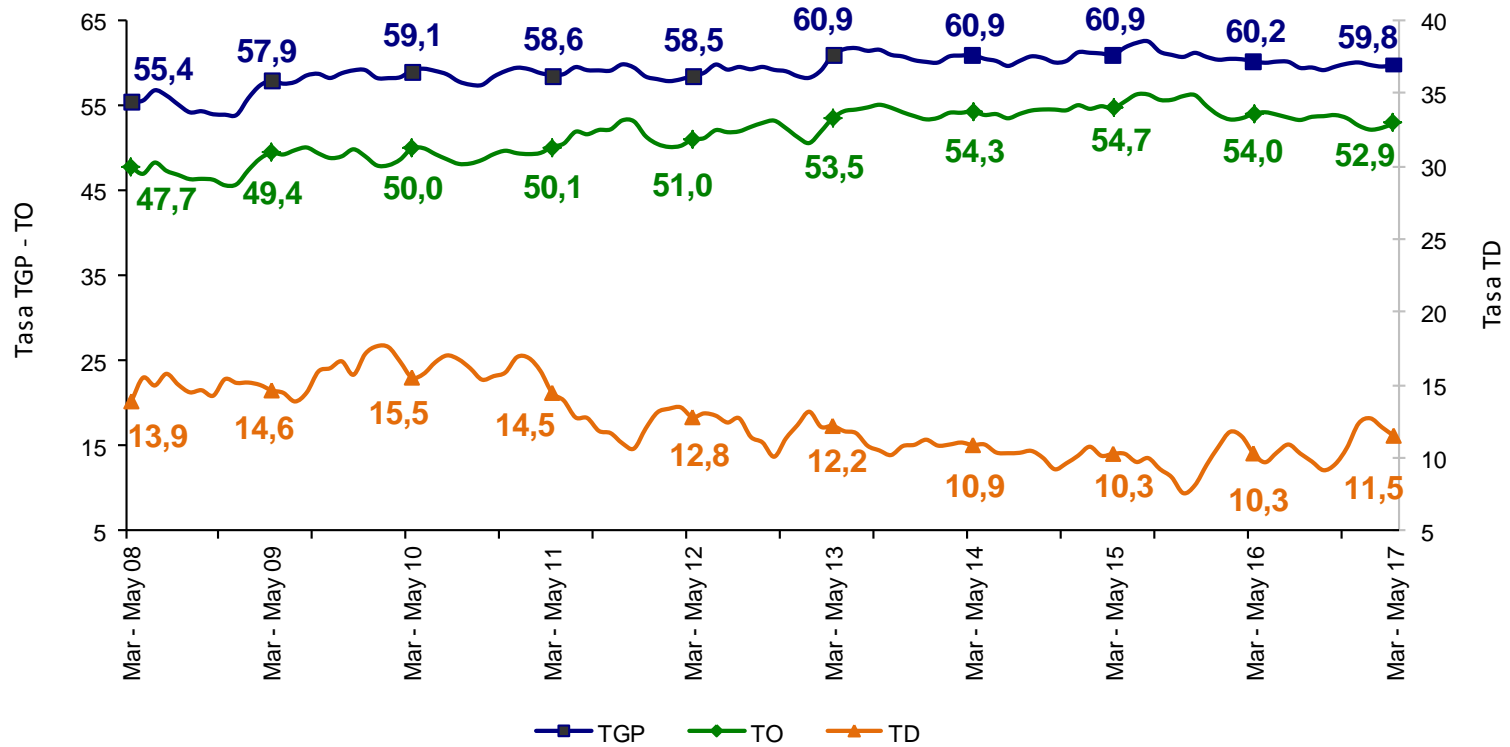

Fuente: DANE – GEIH

| MANIZALES AM | Variación estadísticamente significativa | Límite Inferior | Límite Superior | Error Relativo % |
|-------------------|--|-----------------|-----------------|------------------|
| Marzo - Mayo 2017 | | | | |
| TD | No | 10,2 | 12,8 | 5,7 |
| TO | No | 51,6 | 54,2 | 1,2 |
| TGP | No | 58,7 | 60,9 | 1,0 |
| TSS | No | 18,3 | 21,6 | 4,2 |
| TSO | No | 5,0 | 6,7 | 7,4 |

Fuente DANE, Metodología Estadística



Tasa subempleo subjetivo y objetivo Manizales AM Trimestre móvil marzo - mayo (2008 - 2017)



DANE
Para tomar decisiones

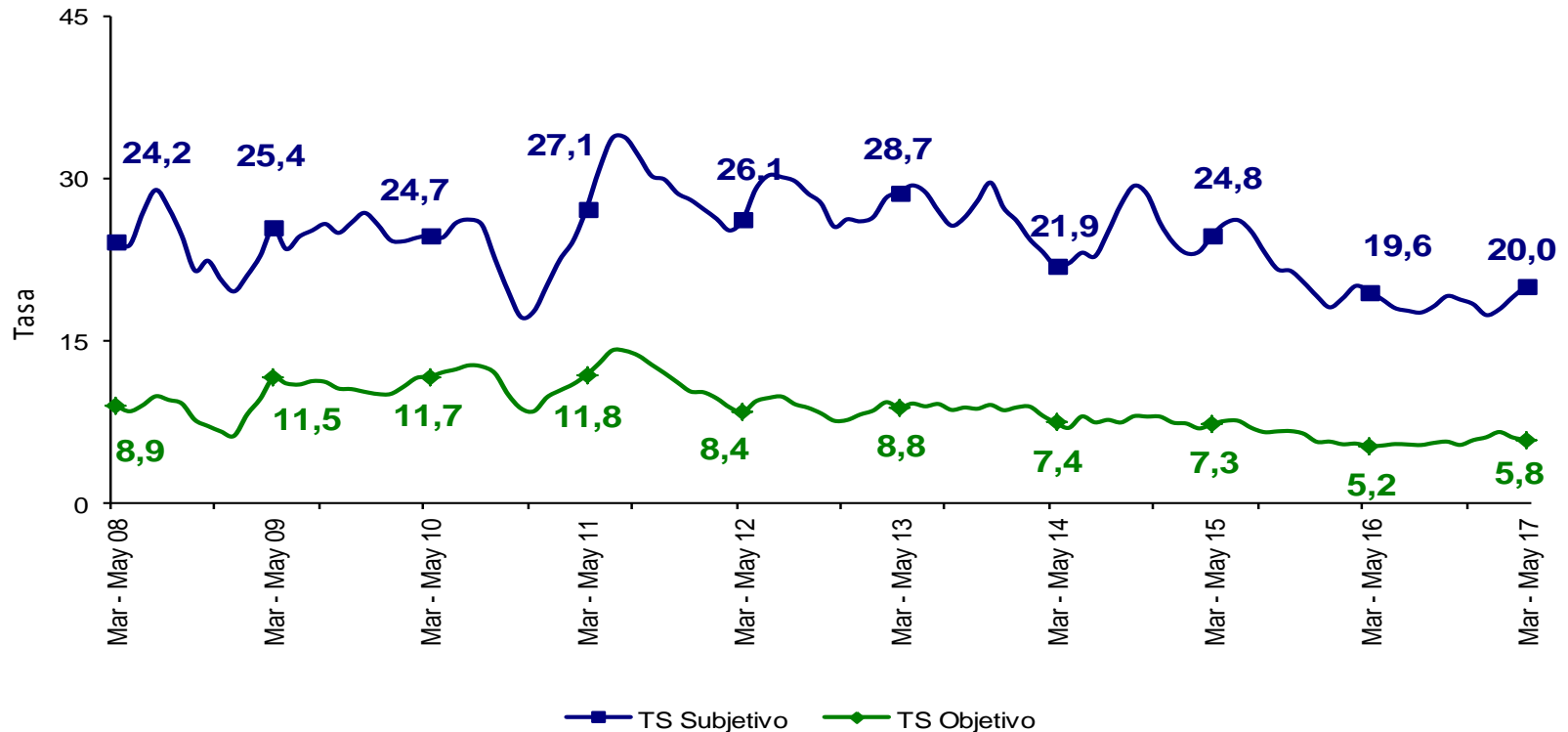

Fuente: DANE – GEIH

| MANIZALES AM | Variación estadísticamente significativa | Límite Inferior | Límite Superior | Error Relativo % |
|-------------------|--|-----------------|-----------------|------------------|
| Marzo - Mayo 2017 | | | | |
| TD | No | 10,2 | 12,8 | 5,7 |
| TO | No | 51,6 | 54,2 | 1,2 |
| TGP | No | 58,7 | 60,9 | 1,0 |
| TSS | No | 18,3 | 21,6 | 4,2 |
| TSO | No | 5,0 | 6,7 | 7,4 |

Fuente DANE, Metodología Estadística



Tasa global de participación, ocupación y desempleo

Pasto

Trimestre móvil marzo - mayo (2008 - 2017)

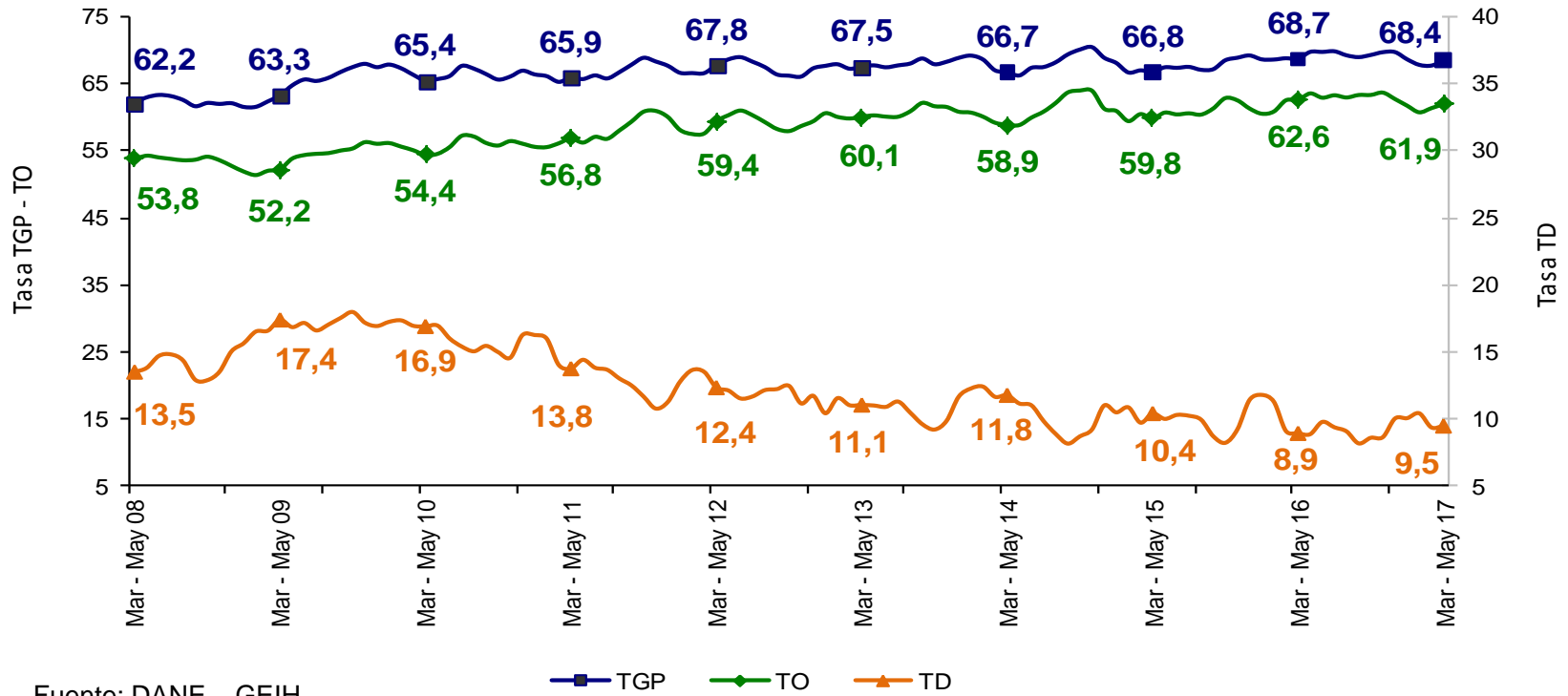

Fuente: DANE – GEIH

| PASTO | Variación estadísticamente significativa | Límite Inferior | Límite Superior | Error Relativo % |
|-------|--|-----------------|-----------------|------------------|
| TD | No | 8,4 | 10,6 | 5,9 |
| TO | No | 60,5 | 63,4 | 1,2 |
| TGP | No | 67,2 | 69,7 | 0,9 |
| TSS | No | 35,1 | 39,6 | 3,1 |
| TSO | No | 14,8 | 18,8 | 6,0 |

Fuente DANE, Metodología Estadística



Tasa subempleo subjetivo y objetivo

Pasto

Trimestre móvil marzo - mayo (2008 - 2017)

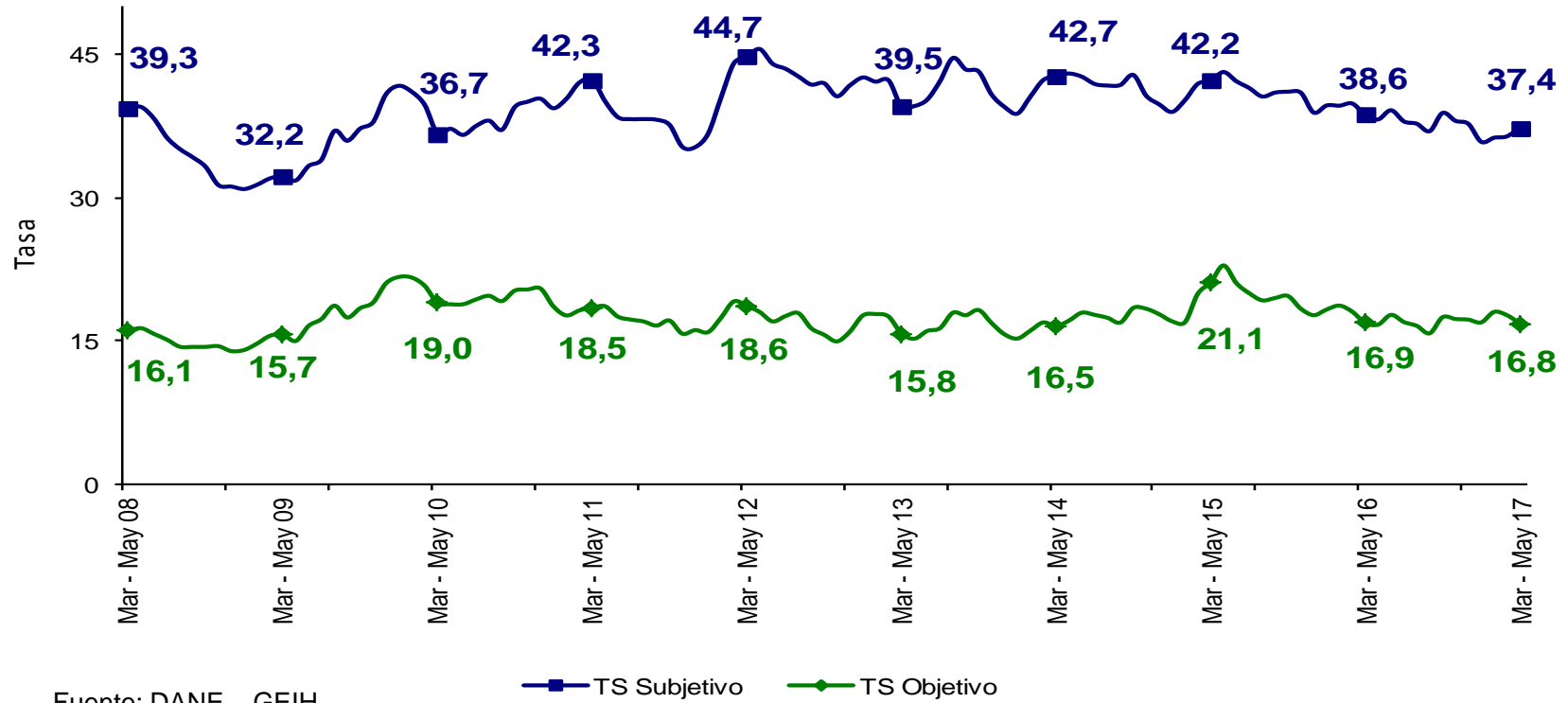

Fuente: DANE – GEIH

| PASTO | Variación estadísticamente significativa | Límite Inferior | Límite Superior | Error Relativo % |
|-------------------|--|-----------------|-----------------|------------------|
| Marzo - Mayo 2017 | | | | |
| TD | No | 8,4 | 10,6 | 5,9 |
| TO | No | 60,5 | 63,4 | 1,2 |
| TGP | No | 67,2 | 69,7 | 0,9 |
| TSS | No | 35,1 | 39,6 | 3,1 |
| TSO | No | 14,8 | 18,8 | 6,0 |

Fuente DANE, Metodología Estadística



Tasa global de participación, ocupación y desempleo

Pereira AM

Trimestre móvil marzo - mayo (2008 - 2017)

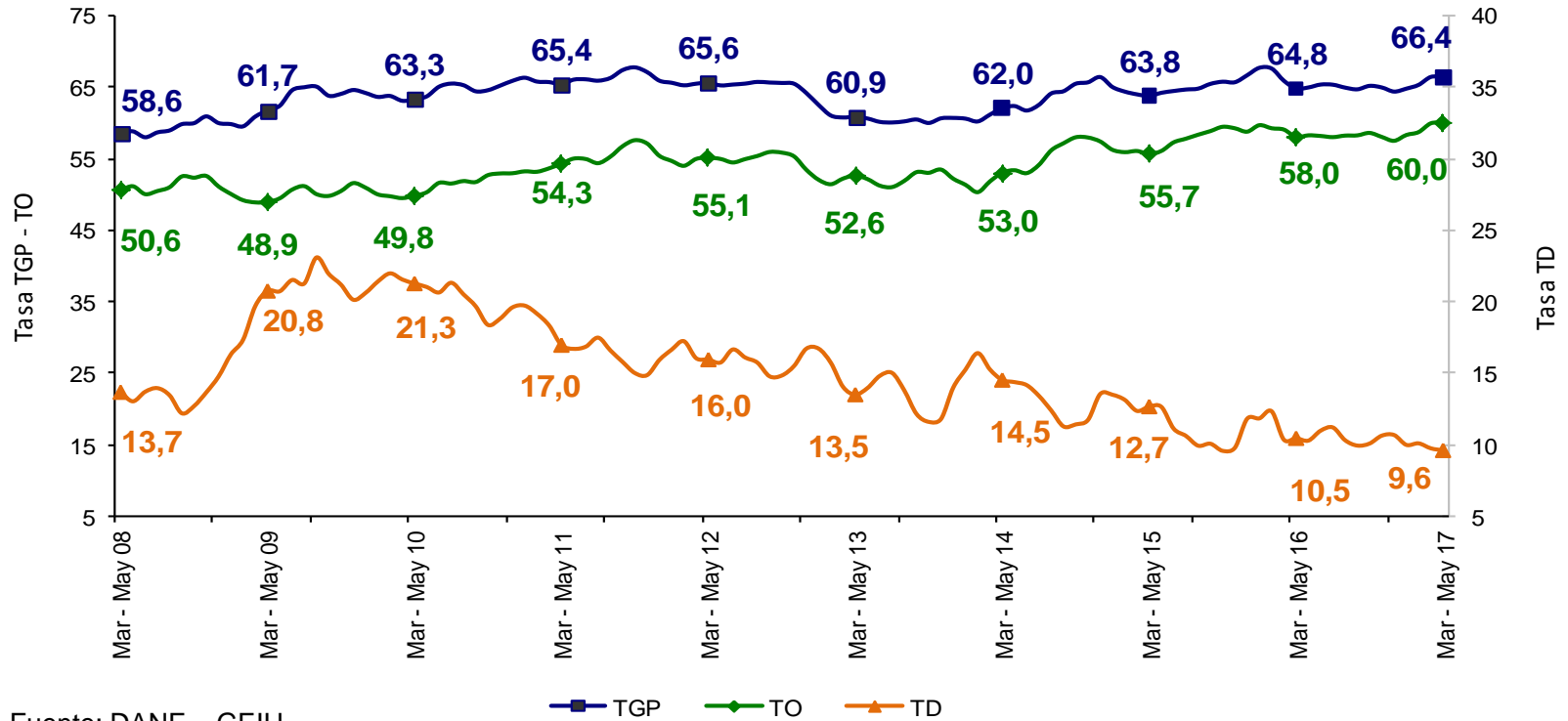

Fuente: DANE – GEIH

| PEREIRA AM | Variación estadísticamente significativa | Límite Inferior | Límite Superior | Error Relativo % |
|------------|--|-----------------|-----------------|------------------|
| TD | No | 8,5 | 10,7 | 5,9 |
| TO | Sí | 58,7 | 61,3 | 1,1 |
| TGP | No | 65,2 | 67,6 | 0,9 |
| TSS | No | 20,8 | 24,5 | 4,2 |
| TSO | No | 8,9 | 11,3 | 5,9 |

Fuente DANE, Metodología Estadística



Tasa subempleo subjetivo y objetivo

Pereira AM

Trimestre móvil marzo - mayo (2008 - 2017)

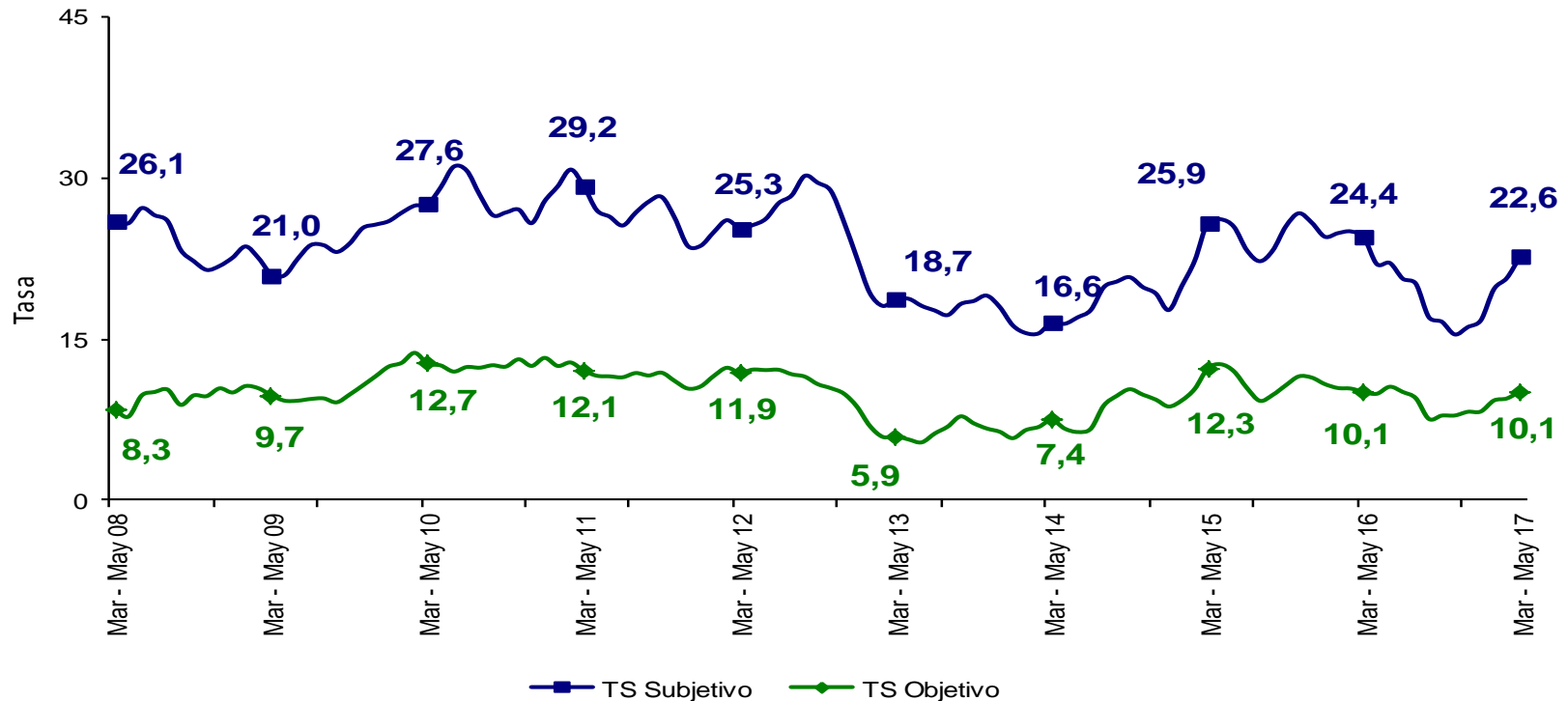

Fuente: DANE – GEIH

| PEREIRA AM | Variación estadísticamente significativa | Límite Inferior | Límite Superior | Error Relativo % |
|-------------------|--|-----------------|-----------------|------------------|
| Marzo - Mayo 2017 | | | | |
| TD | No | 8,5 | 10,7 | 5,9 |
| TO | Sí | 58,7 | 61,3 | 1,1 |
| TGP | No | 65,2 | 67,6 | 0,9 |
| TSS | No | 20,8 | 24,5 | 4,2 |
| TSO | No | 8,9 | 11,3 | 5,9 |

Fuente DANE, Metodología Estadística



Tasa global de participación, ocupación y desempleo

Cúcuta AM

Trimestre móvil marzo - mayo (2008 - 2017)

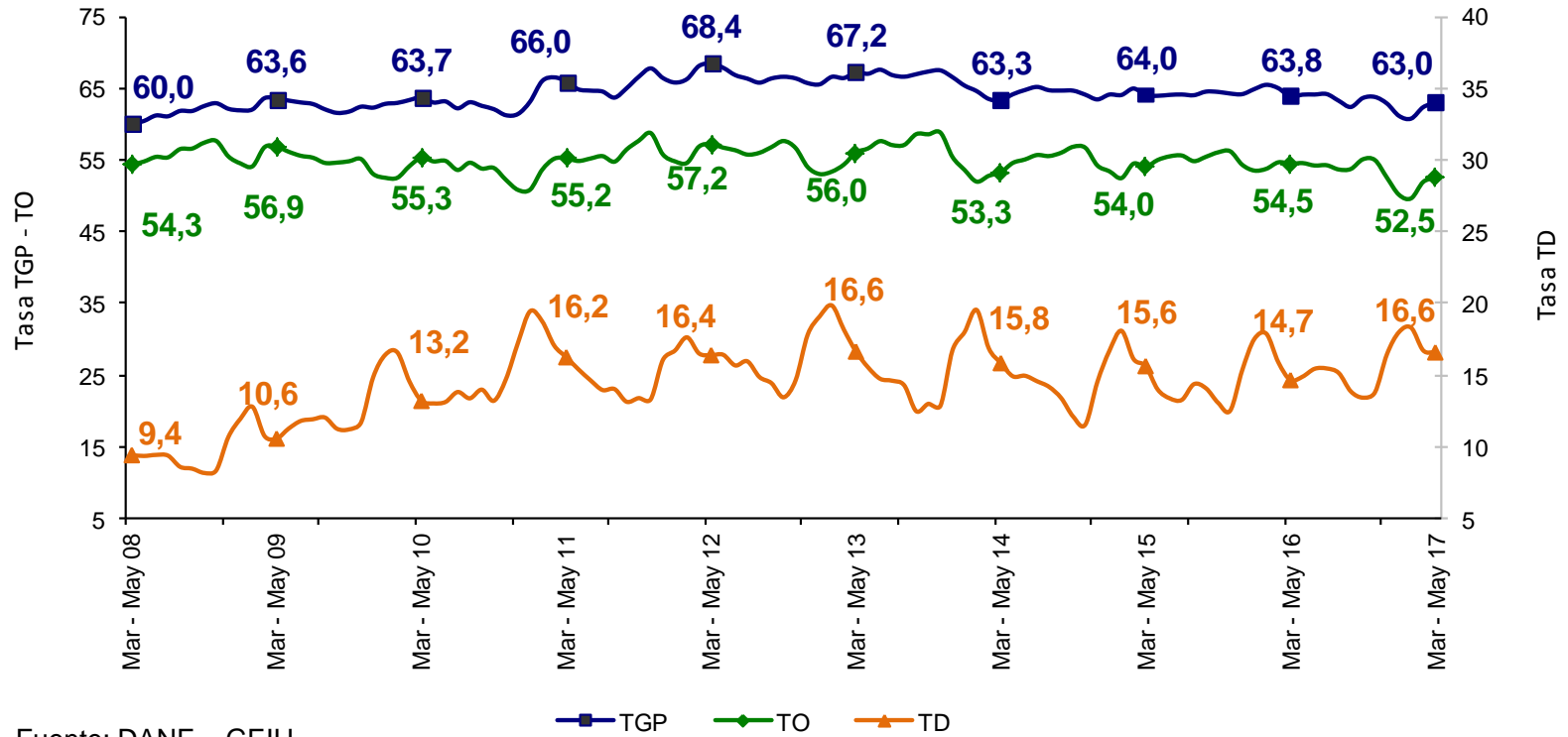

Fuente: DANE – GEIH

| CÚCUTA AM | Variación estadísticamente significativa | Límite Inferior | Límite Superior | Error Relativo % |
|-------------------|--|-----------------|-----------------|------------------|
| Marzo - Mayo 2017 | | | | |
| TD | Sí | 15,2 | 18,0 | 4,2 |
| TO | Sí | 51,2 | 53,8 | 1,2 |
| TGP | No | 61,7 | 64,2 | 1,0 |
| TSS | No | 23,1 | 26,9 | 3,9 |
| TSO | No | 12,2 | 14,7 | 4,8 |

Fuente DANE, Metodología Estadística



Tasa subempleo subjetivo y objetivo Cúcuta AM Trimestre móvil marzo - mayo (2008 - 2017)

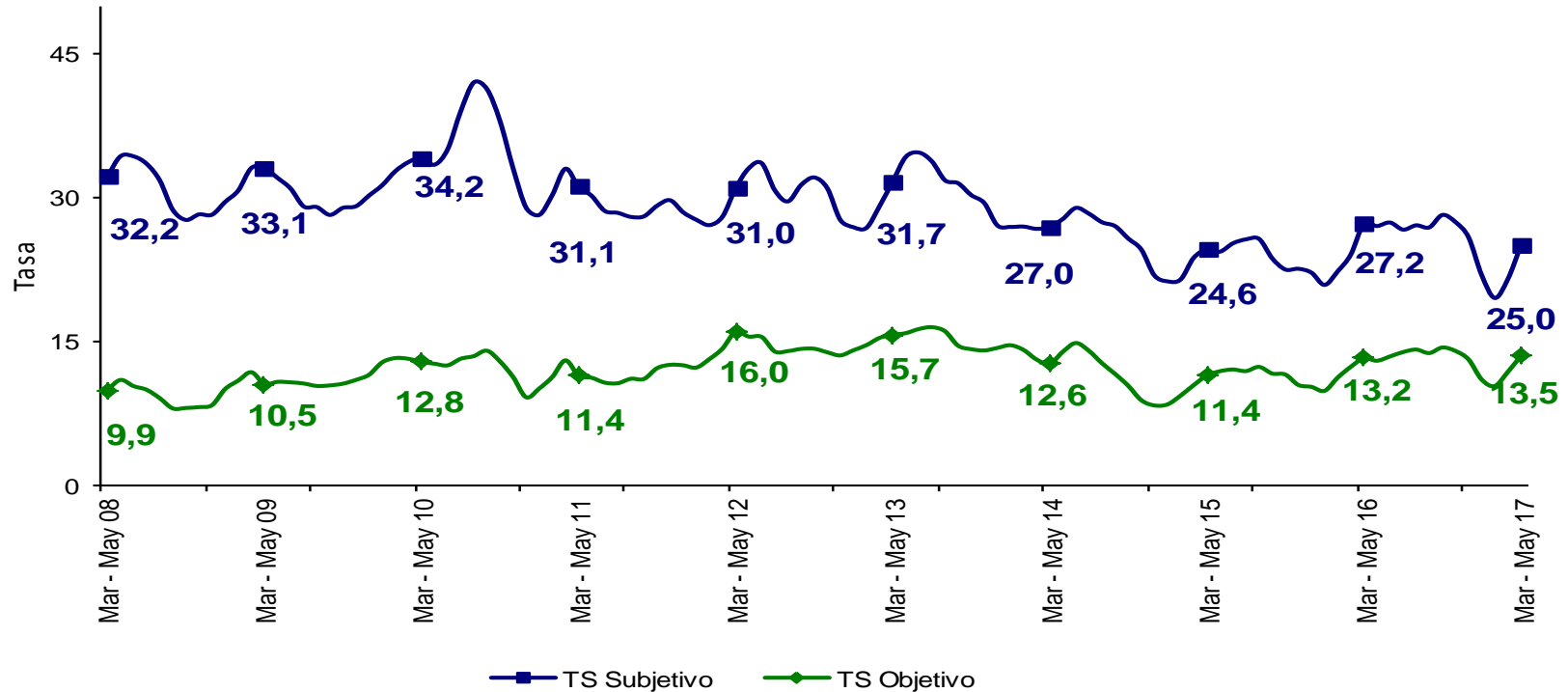

Fuente: DANE – GEIH

| CÚCUTA AM | Variación estadísticamente significativa | Límite Inferior | Límite Superior | Error Relativo % |
|-------------------|--|-----------------|-----------------|------------------|
| Marzo - Mayo 2017 | | | | |
| TD | Sí | 15,2 | 18,0 | 4,2 |
| TO | Sí | 51,2 | 53,8 | 1,2 |
| TGP | No | 61,7 | 64,2 | 1,0 |
| TSS | No | 23,1 | 26,9 | 3,9 |
| TSO | No | 12,2 | 14,7 | 4,8 |

Fuente DANE, Metodología Estadística



Tasa global de participación, ocupación y desempleo Ibagué

Trimestre móvil marzo - mayo (2008 - 2017)

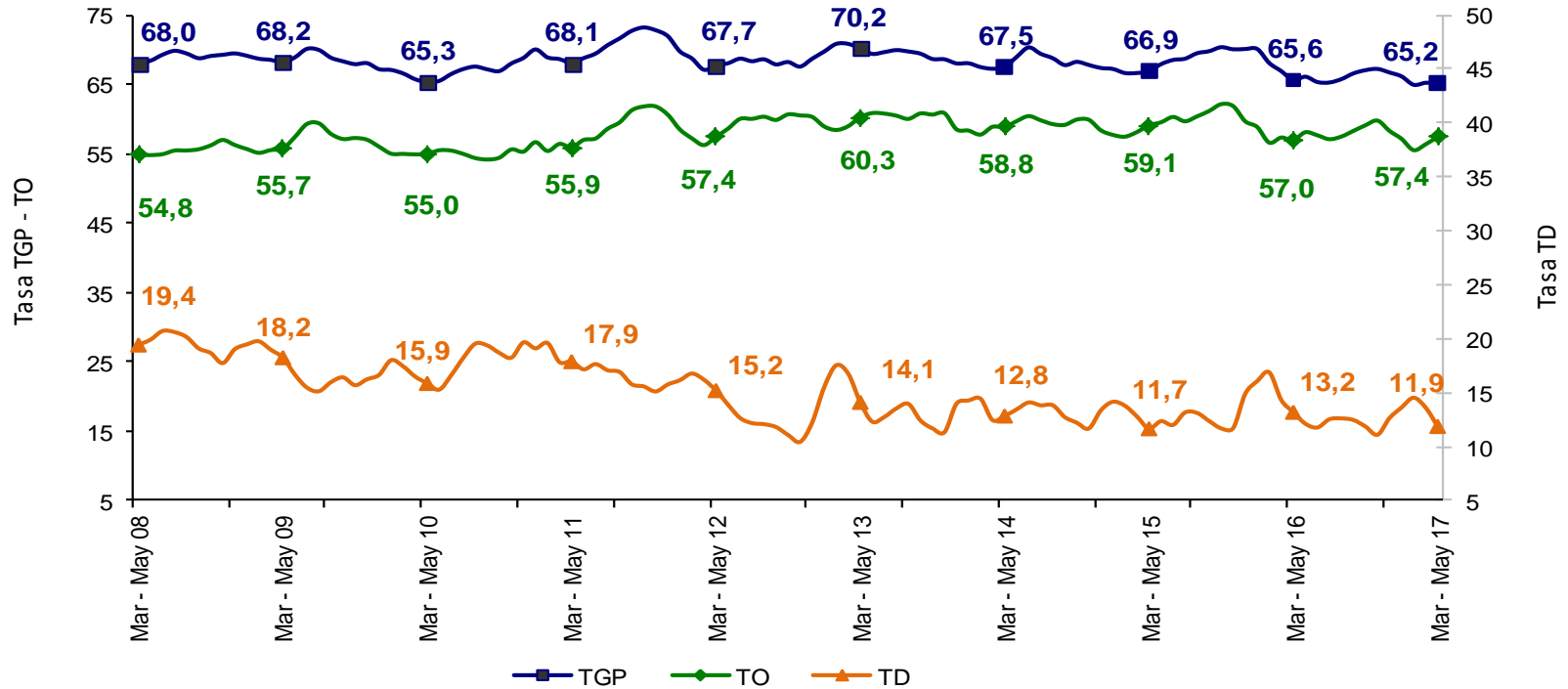

Fuente: DANE – GEIH

| IBAGUÉ | Variación estadísticamente significativa | Límite Inferior | Límite Superior | Error Relativo % |
|-------------------|--|-----------------|-----------------|------------------|
| Marzo - Mayo 2017 | | | | |
| TD | No | 10,6 | 13,1 | 5,3 |
| TO | No | 55,8 | 59,0 | 1,4 |
| TGP | No | 63,8 | 66,6 | 1,1 |
| TSS | Sí | 26,8 | 30,9 | 3,7 |
| TSO | No | 10,1 | 12,6 | 5,5 |

Fuente DANE, Metodología Estadística



Tasa subempleo subjetivo y objetivo Ibagué Trimestre móvil marzo - mayo (2008 - 2017)

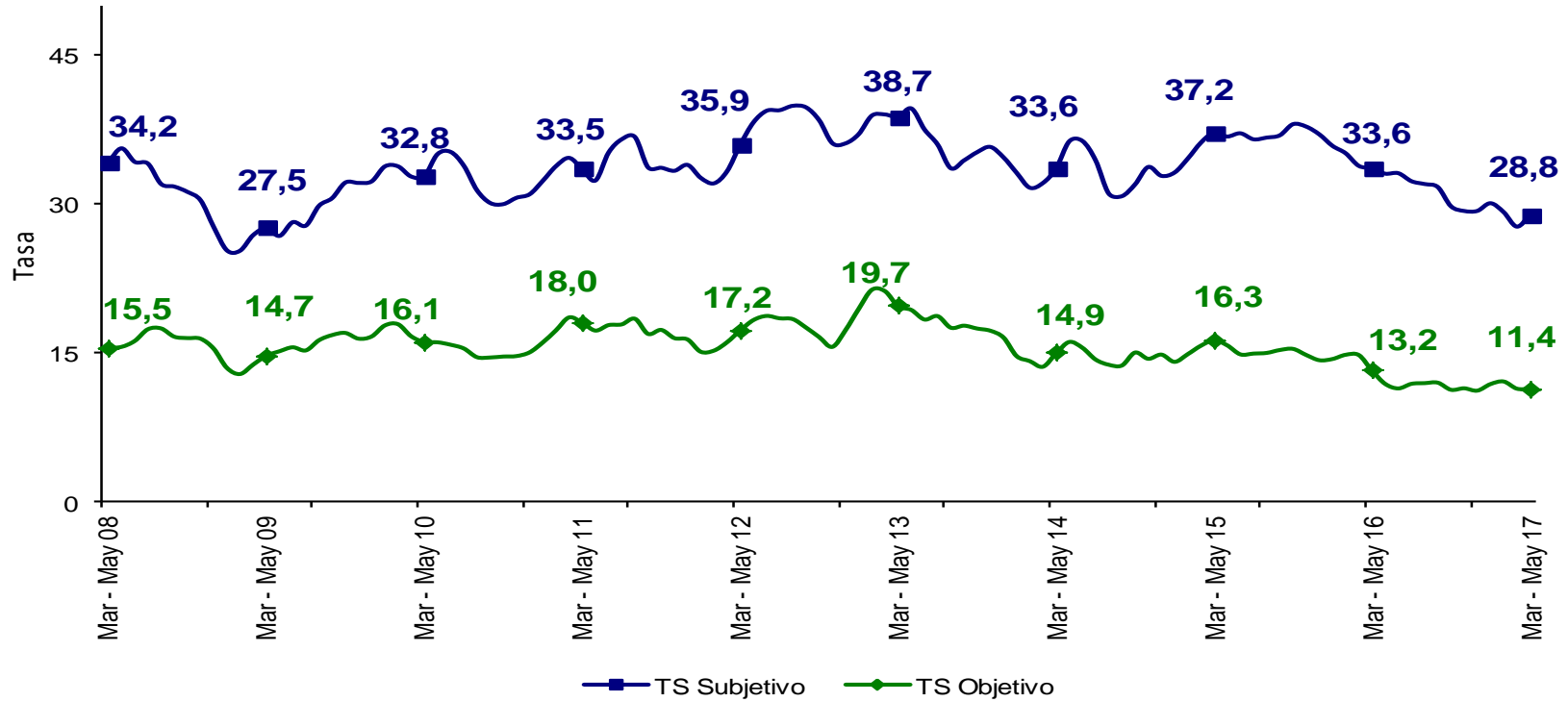

Fuente: DANE – GEIH

| IBAGUÉ | Variación estadísticamente significativa | Límite Inferior | Límite Superior | Error Relativo % |
|-------------------|--|-----------------|-----------------|------------------|
| Marzo - Mayo 2017 | | | | |
| TD | No | 10,6 | 13,1 | 5,3 |
| TO | No | 55,8 | 59,0 | 1,4 |
| TGP | No | 63,8 | 66,6 | 1,1 |
| TSS | Sí | 26,8 | 30,9 | 3,7 |
| TSO | No | 10,1 | 12,6 | 5,5 |

Fuente DANE, Metodología Estadística



Tasa global de participación, ocupación y desempleo Montería

Trimestre móvil marzo - mayo (2008 - 2017)



DANE
Para tomar decisiones

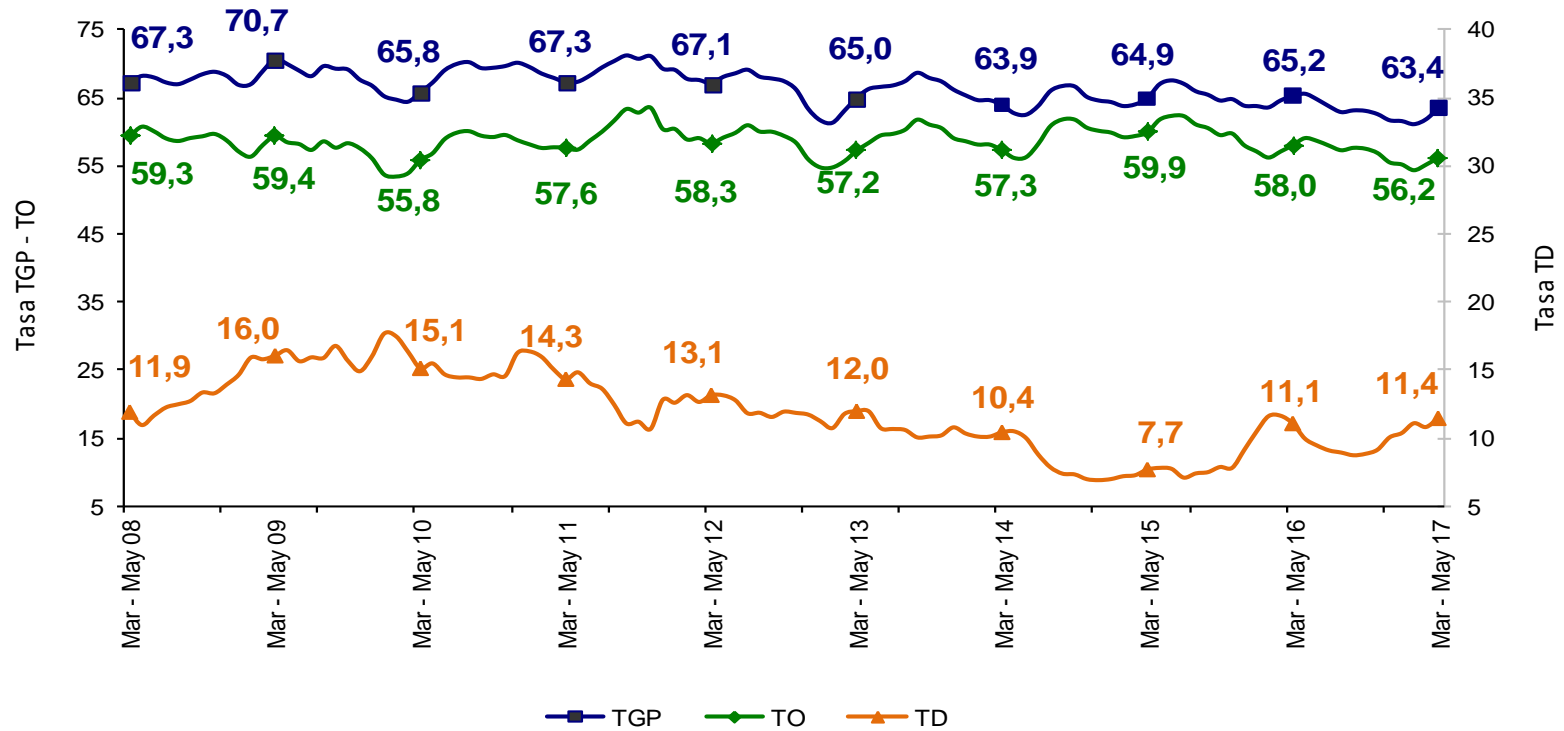

Fuente: DANE – GEIH

| MONTERÍA | | Variación estadísticamente significativa | Límite Inferior | Límite Superior | Error Relativo % |
|-------------------|----|--|-----------------|-----------------|------------------|
| Marzo - Mayo 2017 | | | | | |
| TD | No | No | 10,2 | 12,6 | 5,3 |
| TO | No | No | 54,8 | 57,5 | 1,2 |
| TGP | No | No | 62,1 | 64,7 | 1,0 |
| TSS | Sí | Sí | 15,0 | 18,9 | 5,9 |
| TSO | No | No | 6,7 | 9,2 | 7,9 |

Fuente DANE, Metodología Estadística



Tasa subempleo subjetivo y objetivo Montería Trimestre móvil marzo - mayo (2008 - 2017)

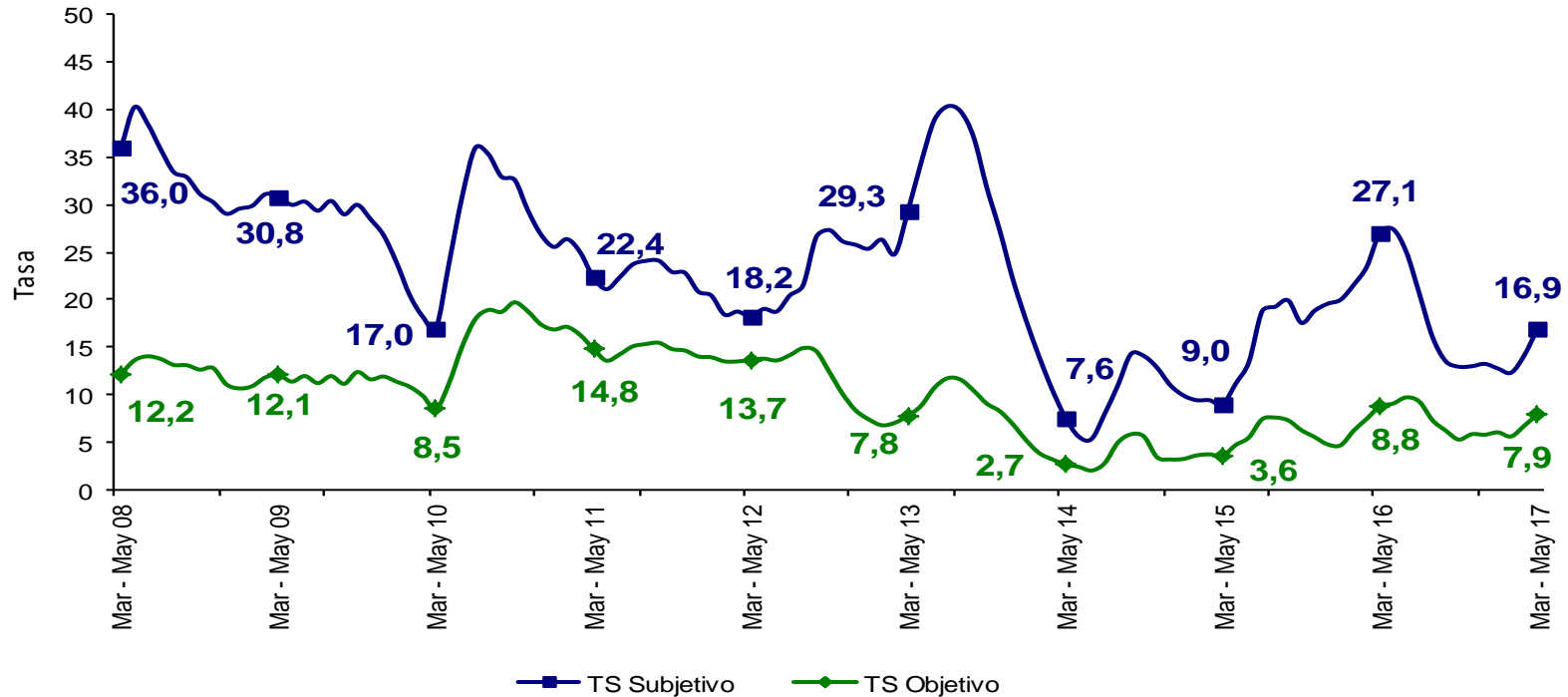

Fuente: DANE – GEIH

| MONTERÍA | | Variación estadísticamente significativa | Límite Inferior | Límite Superior | Error Relativo % |
|-------------------|----|--|-----------------|-----------------|------------------|
| Marzo - Mayo 2017 | | | | | |
| TD | No | 10,2 | 12,6 | 5,3 | |
| TO | No | 54,8 | 57,5 | 1,2 | |
| TGP | No | 62,1 | 64,7 | 1,0 | |
| TSS | Sí | 15,0 | 18,9 | 5,9 | |
| TSO | No | 6,7 | 9,2 | 7,9 | |

Fuente DANE, Metodología Estadística



Tasa global de participación, ocupación y desempleo Cartagena Trimestre móvil marzo - mayo (2008 - 2017)

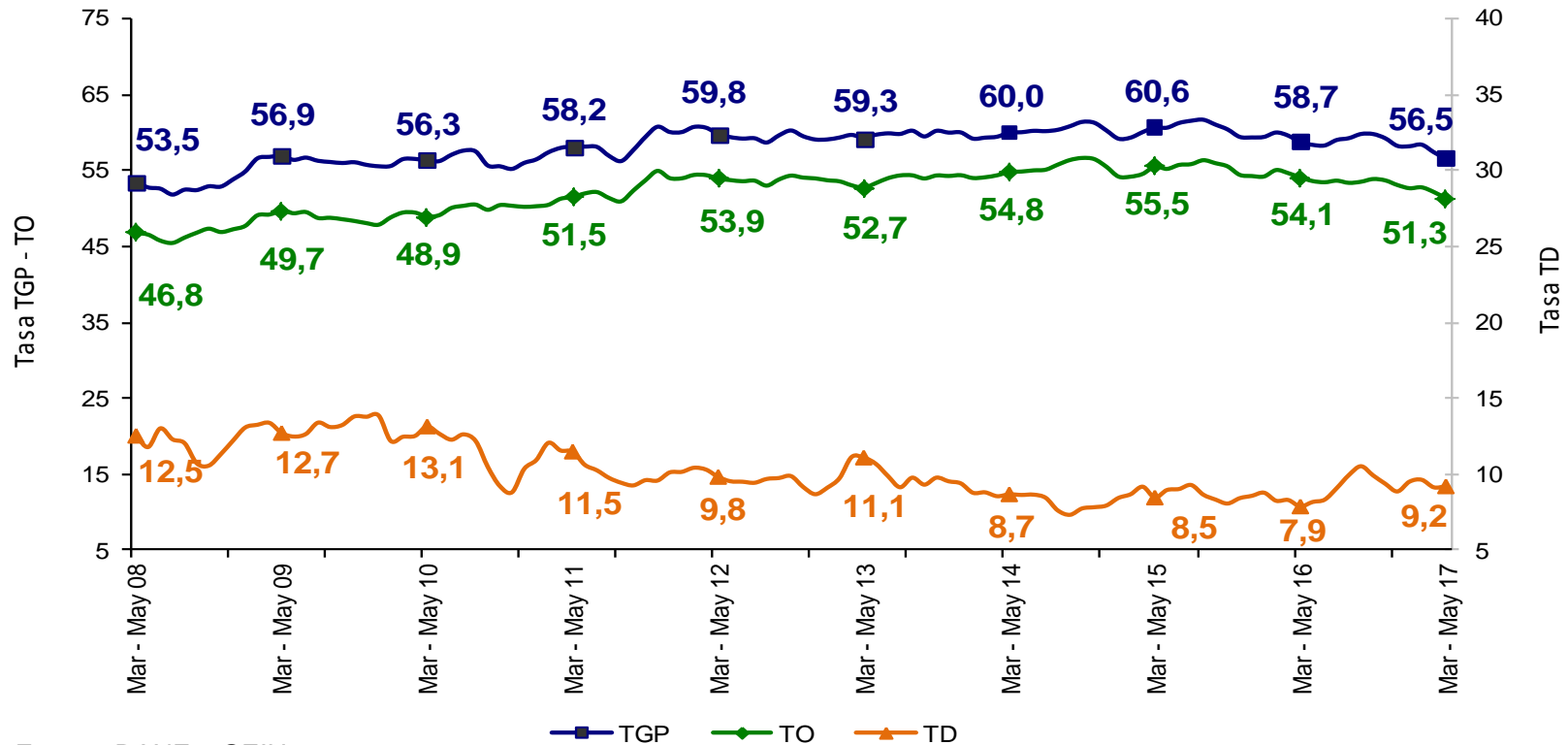

Fuente: DANE – GEIH

| CARTAGENA | Variación estadísticamente significativa | Límite Inferior | Límite Superior | Error Relativo % |
|-------------------|--|-----------------|-----------------|------------------|
| Marzo - Mayo 2017 | | | | |
| TD | No | 8,0 | 10,4 | 6,4 |
| TO | Sí | 50,0 | 52,6 | 1,3 |
| TGP | Sí | 55,3 | 57,7 | 1,1 |
| TSS | Sí | 10,3 | 12,8 | 5,5 |
| TSO | No | 3,2 | 4,8 | 10,0 |

Fuente DANE, Metodología Estadística

Tasa subempleo subjetivo y objetivo Cartagena Trimestre móvil marzo - mayo (2008 - 2017)

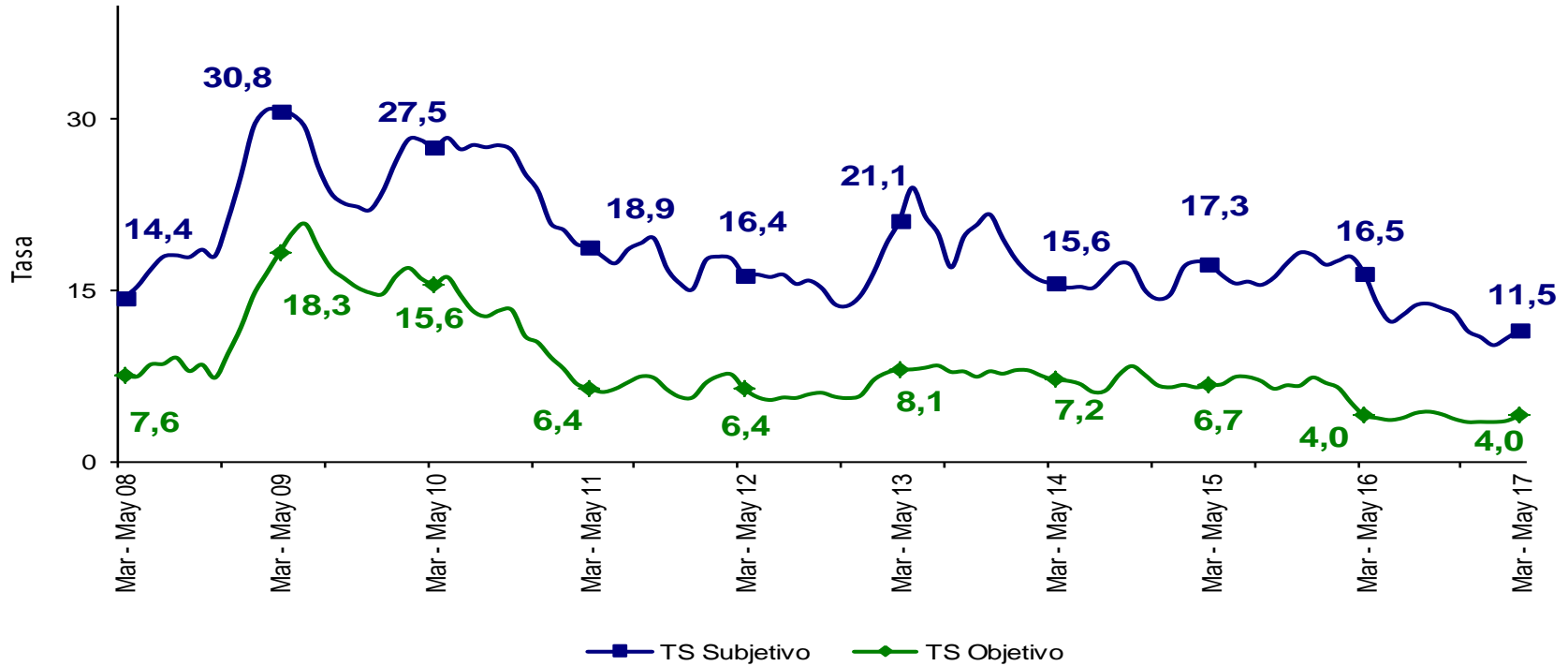

Fuente: DANE – GEIH

| CARTAGENA | Variación estadísticamente significativa | Límite Inferior | Límite Superior | Error Relativo % |
|-------------------|--|-----------------|-----------------|------------------|
| Marzo - Mayo 2017 | | | | |
| TD | No | 8,0 | 10,4 | 6,4 |
| TO | Sí | 50,0 | 52,6 | 1,3 |
| TGP | Sí | 55,3 | 57,7 | 1,1 |
| TSS | Sí | 10,3 | 12,8 | 5,5 |
| TSO | No | 3,2 | 4,8 | 10,0 |

Fuente DANE, Metodología Estadística



Tasa global de participación, ocupación y desempleo Villavicencio

Trimestre móvil marzo - mayo (2008 - 2017)

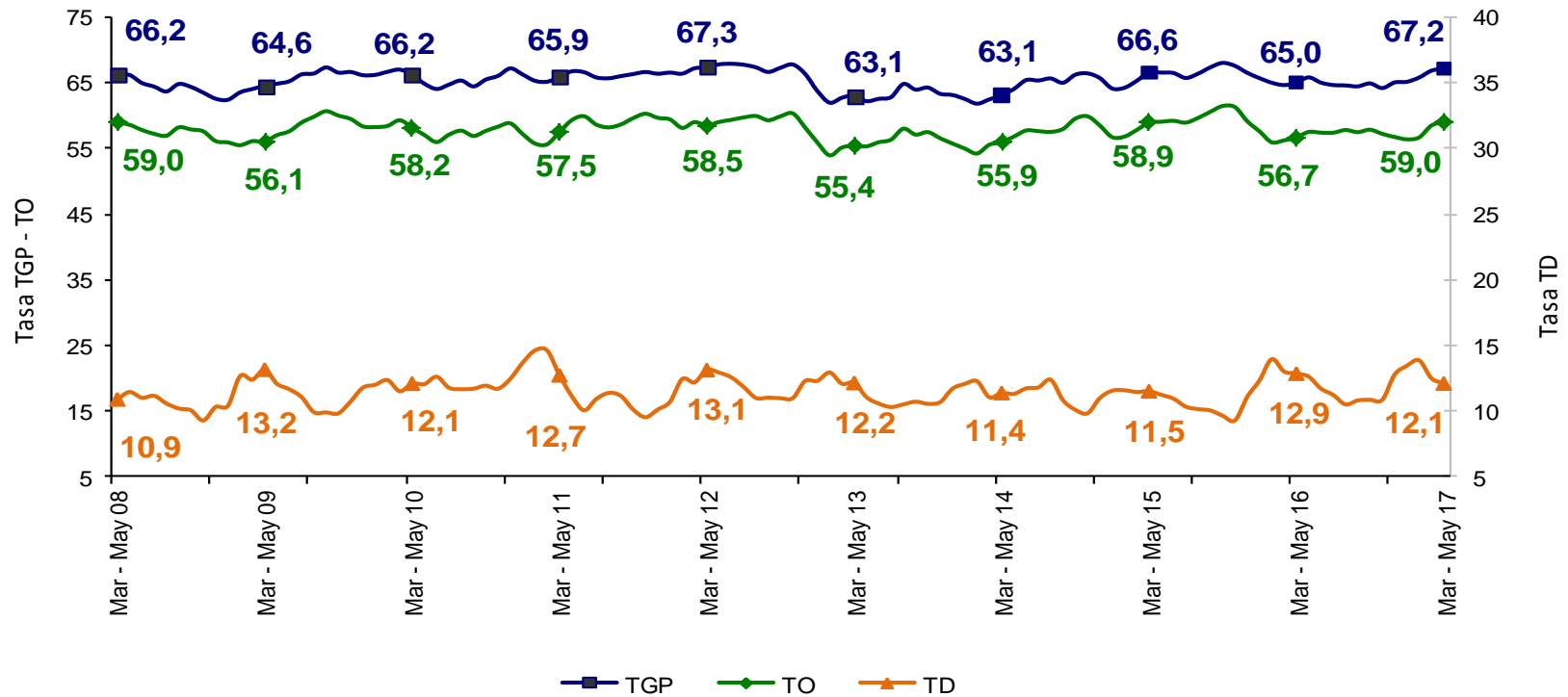

Fuente: DANE – GEIH

| VILLAVICENCIO | Variación estadísticamente significativa | Límite Inferior | Límite Superior | Error Relativo % |
|---------------|--|-----------------|-----------------|------------------|
| TD | No | 11,0 | 13,2 | 4,6 |
| TO | Sí | 57,7 | 60,4 | 1,2 |
| TGP | Sí | 65,9 | 68,5 | 1,0 |
| TSS | No | 16,7 | 21,3 | 6,1 |
| TSO | No | 7,8 | 10,0 | 6,2 |

Fuente DANE, Metodología Estadística



Tasa subempleo subjetivo y objetivo Villavicencio Trimestre móvil marzo - mayo (2008 - 2017)

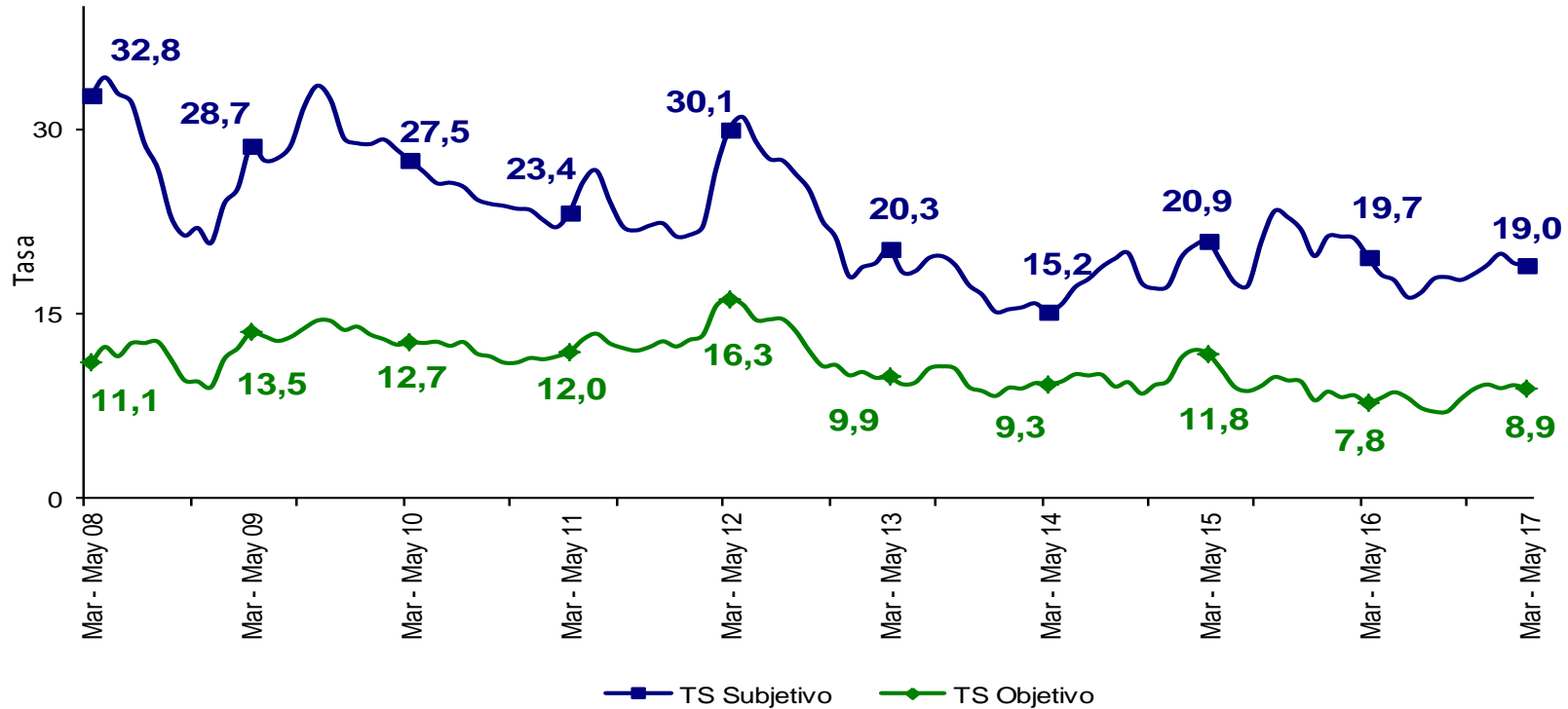

Fuente: DANE – GEIH

| VILLAVICENCIO | Variación estadísticamente significativa | Límite Inferior | Límite Superior | Error Relativo % |
|-------------------|--|-----------------|-----------------|------------------|
| Marzo - Mayo 2017 | | | | |
| TD | No | 11,0 | 13,2 | 4,6 |
| TO | Sí | 57,7 | 60,4 | 1,2 |
| TGP | Sí | 65,9 | 68,5 | 1,0 |
| TSS | No | 16,7 | 21,3 | 6,1 |
| TSO | No | 7,8 | 10,0 | 6,2 |

Fuente DANE, Metodología Estadística



Tasa global de participación, ocupación y desempleo Tunja

Trimestre móvil marzo - mayo (2008 - 2017)



DANE
Para tomar decisiones



**TODOS POR UN
NUEVO PAÍS**
PAZ EQUIDAD EDUCACIÓN

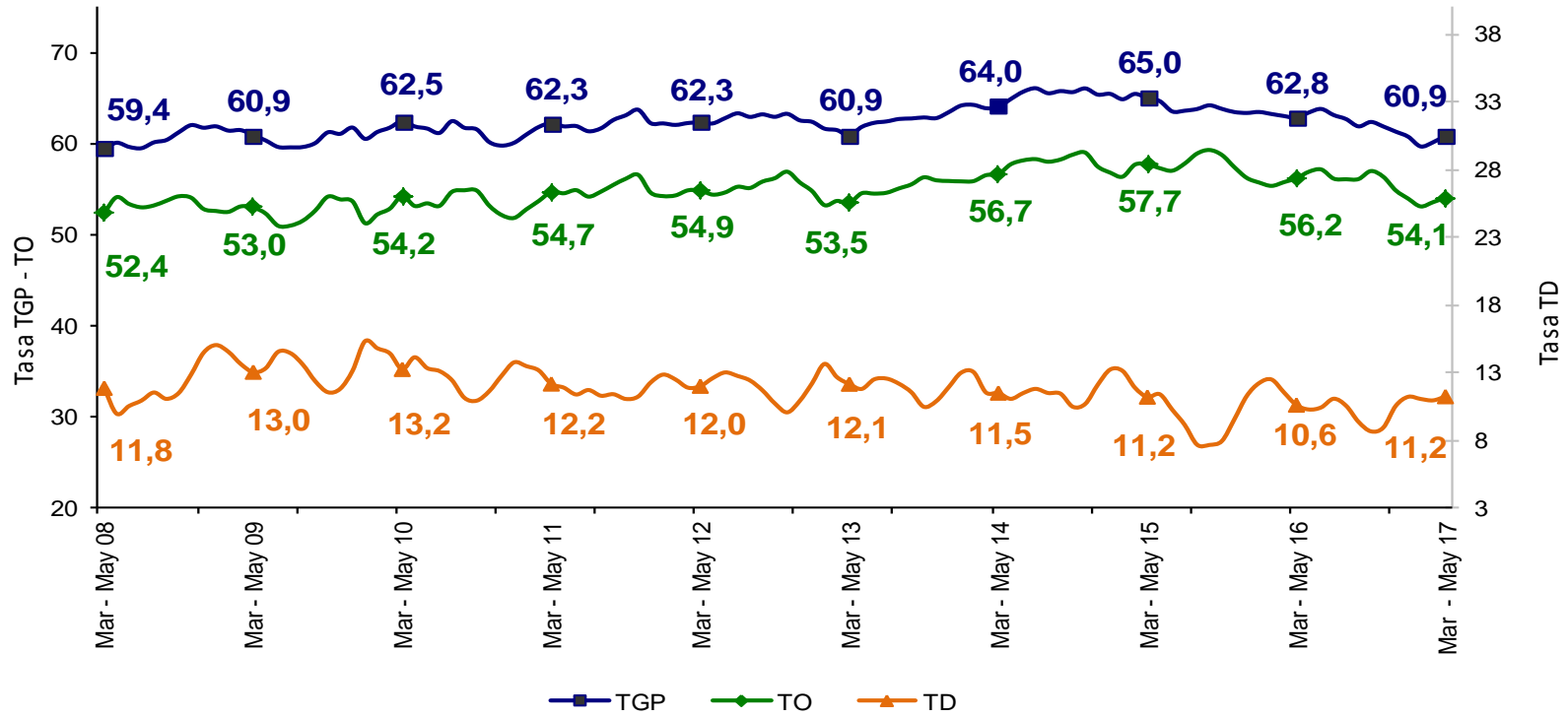

Fuente: DANE – GEIH

| TUNJA | Variación estadísticamente significativa | Límite Inferior | Límite Superior | Error Relativo % |
|-------|--|-----------------|-----------------|------------------|
| TD | No | 9,9 | 12,6 | 6,1 |
| TO | Sí | 52,5 | 55,6 | 1,4 |
| TGP | No | 59,4 | 62,3 | 1,2 |
| TSS | No | 22,3 | 26,9 | 4,7 |
| TSO | No | 7,3 | 10,0 | 7,9 |

Fuente DANE, Metodología Estadística



Tasa subempleo subjetivo y objetivo Tunja Trimestre móvil marzo - mayo (2008 - 2017)

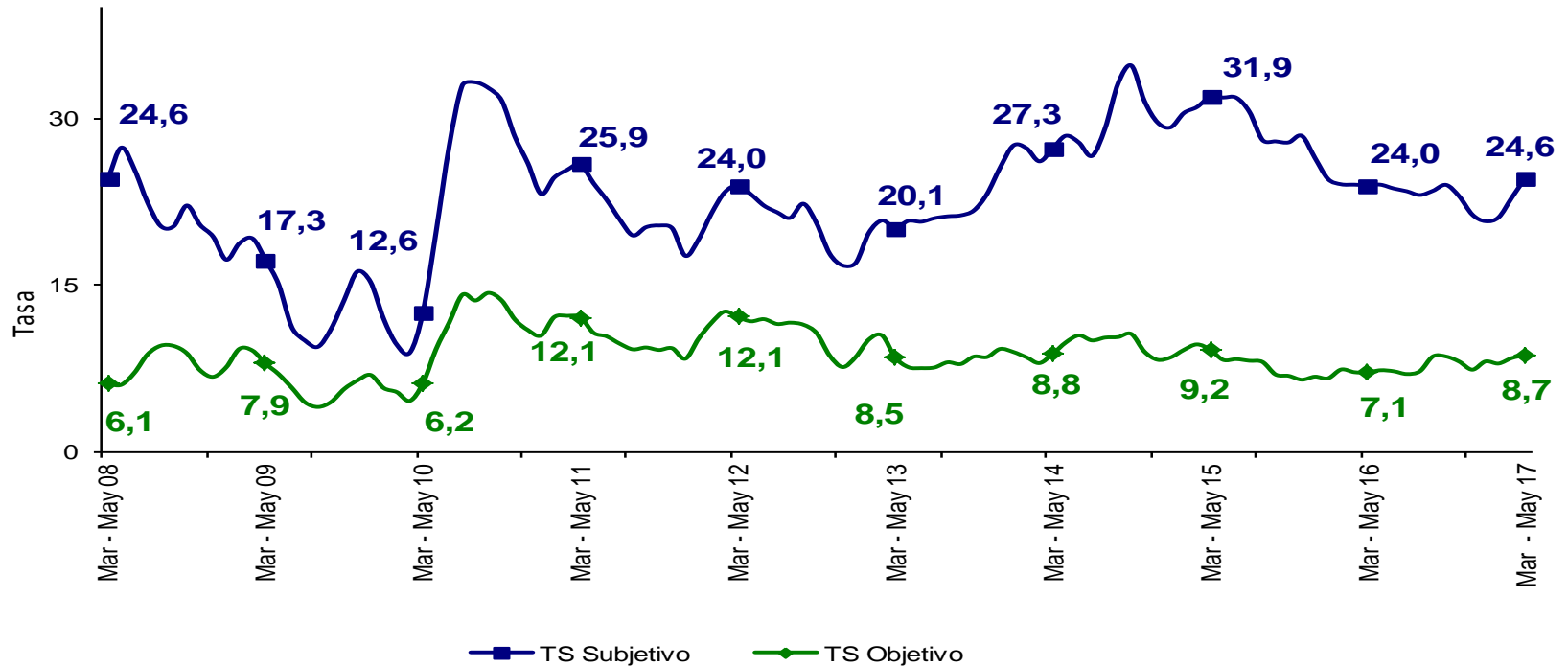

Fuente: DANE – GEIH

| TUNJA | Variación estadísticamente significativa | Límite Inferior | Límite Superior | Error Relativo % |
|-------------------|--|-----------------|-----------------|------------------|
| Marzo - Mayo 2017 | | | | |
| TD | No | 9,9 | 12,6 | 6,1 |
| TO | Sí | 52,5 | 55,6 | 1,4 |
| TGP | No | 59,4 | 62,3 | 1,2 |
| TSS | No | 22,3 | 26,9 | 4,7 |
| TSO | No | 7,3 | 10,0 | 7,9 |

Fuente DANE, Metodología Estadística



Tasa global de participación, ocupación y desempleo Florencia Trimestre móvil marzo - mayo (2008 - 2017)

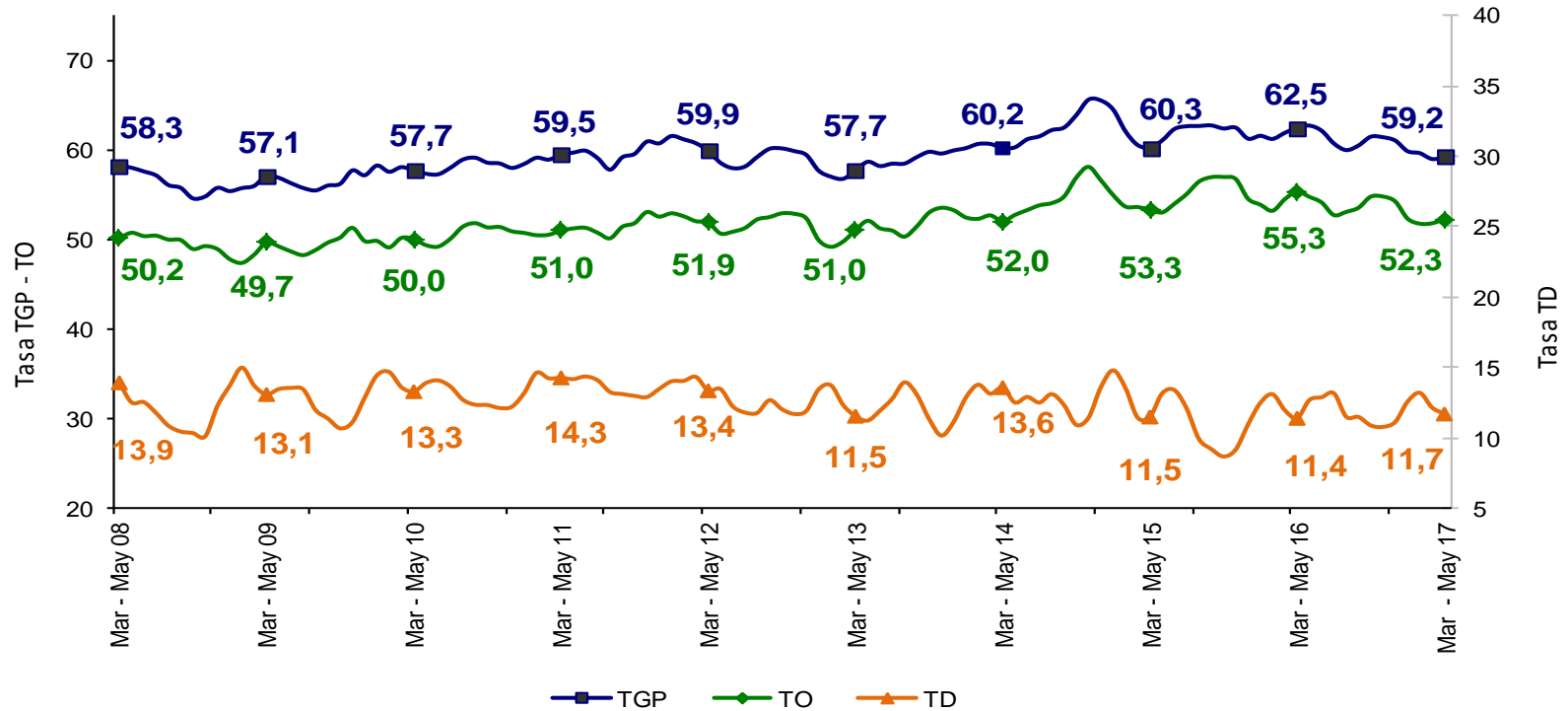

Fuente: DANE – GEIH

| FLORENCIA | Variación estadísticamente significativa | Límite Inferior | Límite Superior | Error Relativo % |
|-------------------|--|-----------------|-----------------|------------------|
| Marzo - Mayo 2017 | | | | |
| TD | No | 10,2 | 13,2 | 6,5 |
| TO | Sí | 51,0 | 53,5 | 1,2 |
| TGP | Sí | 57,9 | 60,5 | 1,1 |
| TSS | Sí | 18,7 | 23,2 | 5,5 |
| TSO | No | 7,1 | 9,8 | 8,3 |

Fuente DANE, Metodología Estadística



Tasa subempleo subjetivo y objetivo Florencia Trimestre móvil marzo - mayo (2008 - 2017)

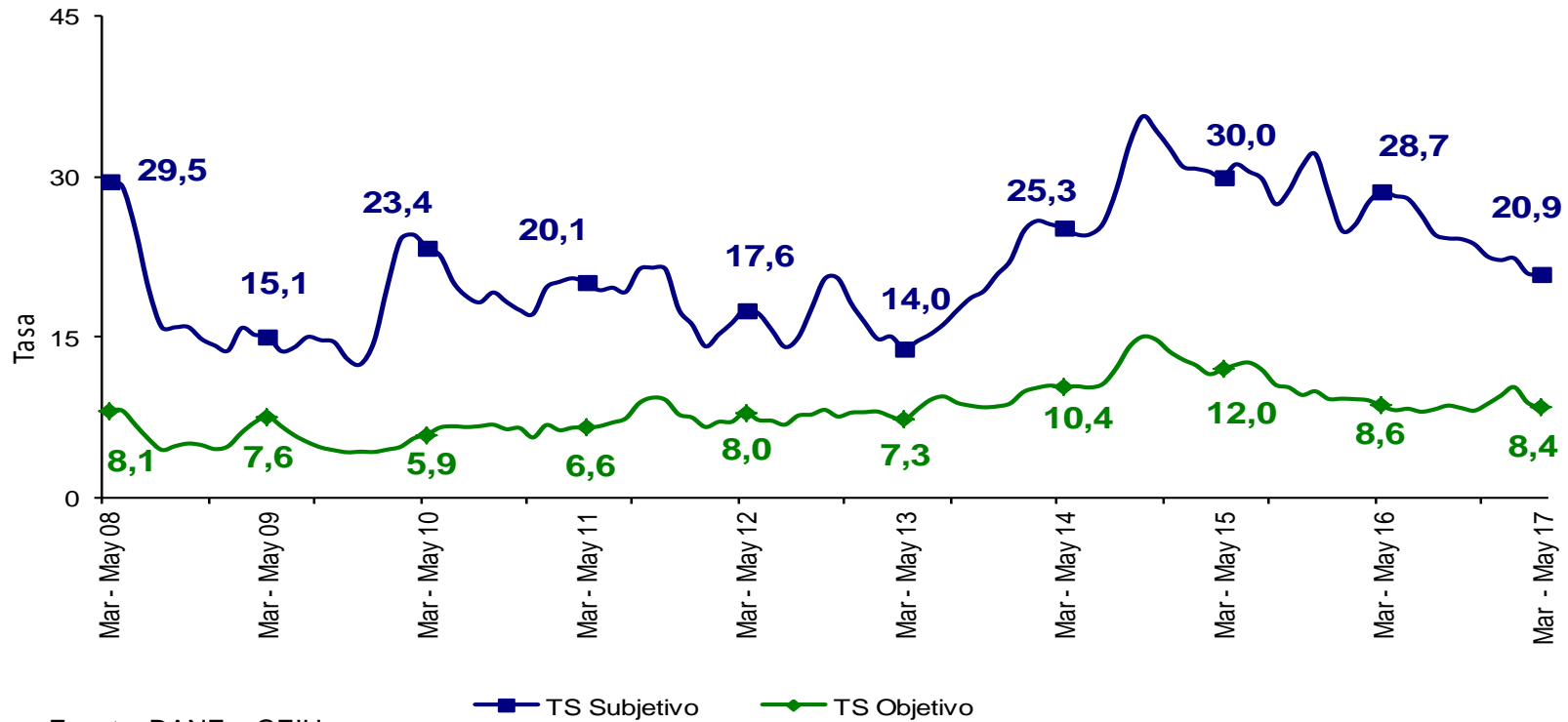

Fuente: DANE – GEIH

| FLORENCIA | Variación estadísticamente significativa | Límite Inferior | Límite Superior | Error Relativo % |
|-------------------|--|-----------------|-----------------|------------------|
| Marzo - Mayo 2017 | | | | |
| TD | No | 10,2 | 13,2 | 6,5 |
| TO | Sí | 51,0 | 53,5 | 1,2 |
| TGP | Sí | 57,9 | 60,5 | 1,1 |
| TSS | Sí | 18,7 | 23,2 | 5,5 |
| TSO | No | 7,1 | 9,8 | 8,3 |

Fuente DANE, Metodología Estadística



Tasa global de participación, ocupación y desempleo

Popayán

Trimestre móvil marzo - mayo (2008 - 2017)

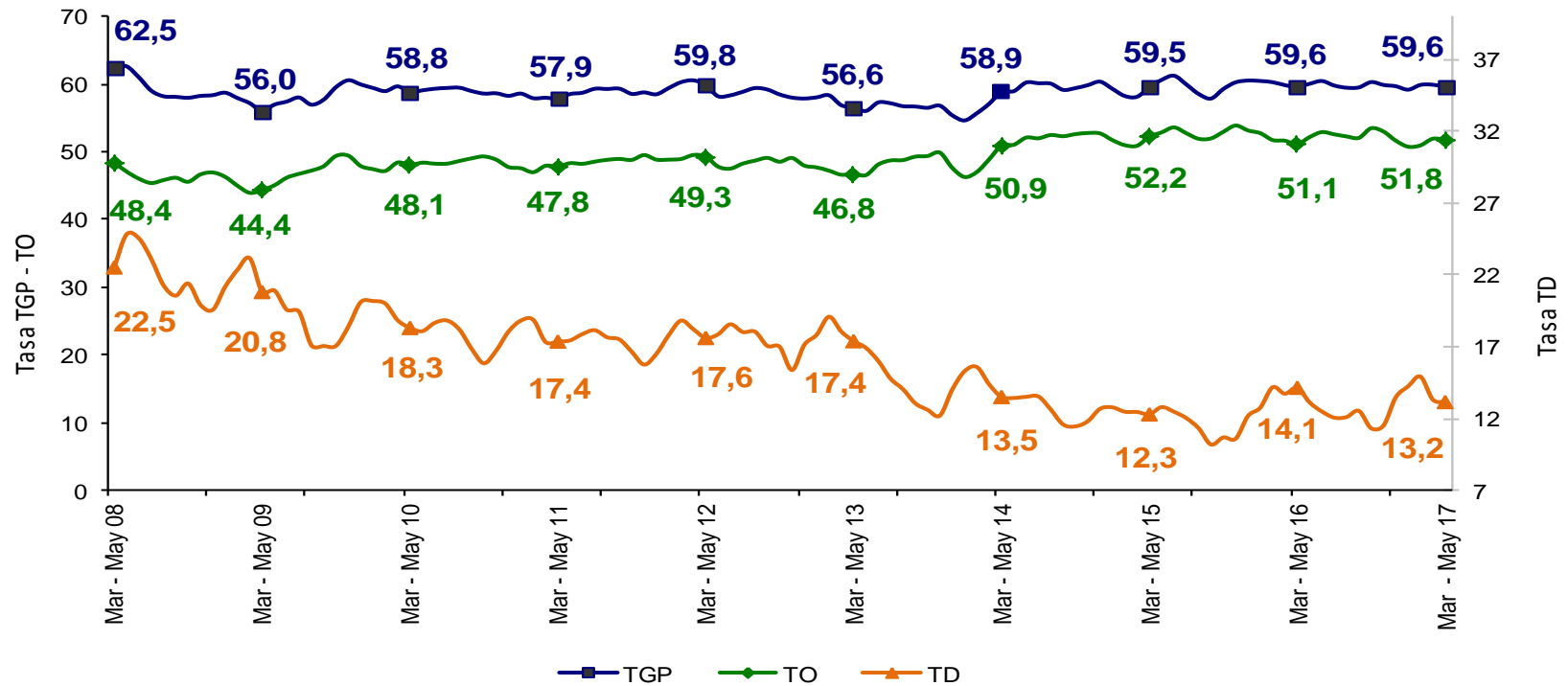

Fuente: DANE – GEIH

| POPAYÁN | Variación estadísticamente significativa | Límite Inferior | Límite Superior | Error Relativo % |
|-------------------|--|-----------------|-----------------|------------------|
| Marzo - Mayo 2017 | | | | |
| TD | No | 11,9 | 14,4 | 4,8 |
| TO | No | 50,5 | 53,0 | 1,2 |
| TGP | No | 58,4 | 60,8 | 1,0 |
| TSS | Sí | 25,0 | 29,7 | 4,3 |
| TSO | No | 9,6 | 12,1 | 5,9 |

Fuente DANE, Metodología Estadística



Tasa subempleo subjetivo y objetivo

Popayán

Trimestre móvil marzo - mayo (2008 - 2017)

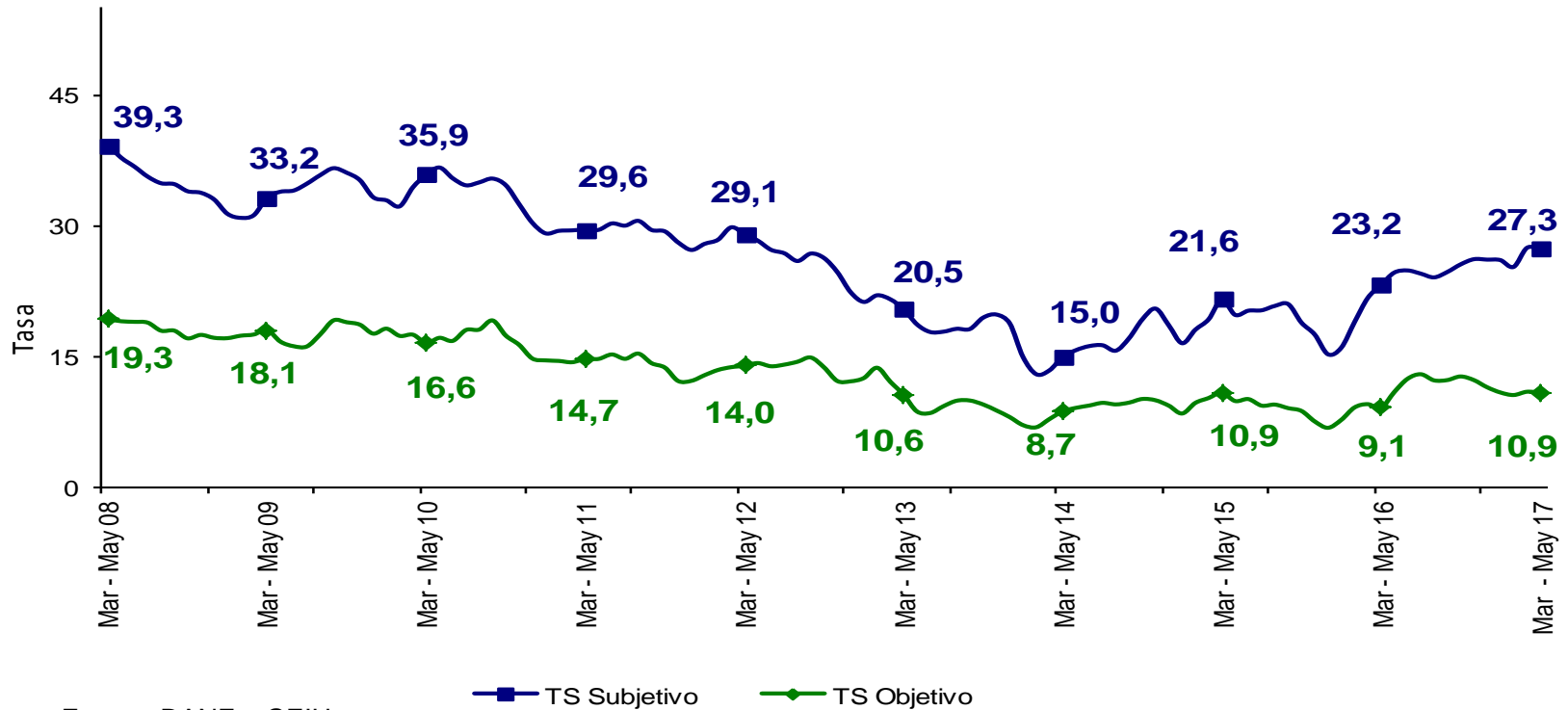

Fuente: DANE – GEIH

| POPAYÁN | Variación estadísticamente significativa | Límite Inferior | Límite Superior | Error Relativo % |
|-------------------|--|-----------------|-----------------|------------------|
| Marzo - Mayo 2017 | | | | |
| TD | No | 11,9 | 14,4 | 4,8 |
| TO | No | 50,5 | 53,0 | 1,2 |
| TGP | No | 58,4 | 60,8 | 1,0 |
| TSS | Sí | 25,0 | 29,7 | 4,3 |
| TSO | No | 9,6 | 12,1 | 5,9 |

Fuente DANE, Metodología Estadística



Tasa global de participación, ocupación y desempleo Valledupar Trimestre móvil marzo - mayo (2008 - 2017)

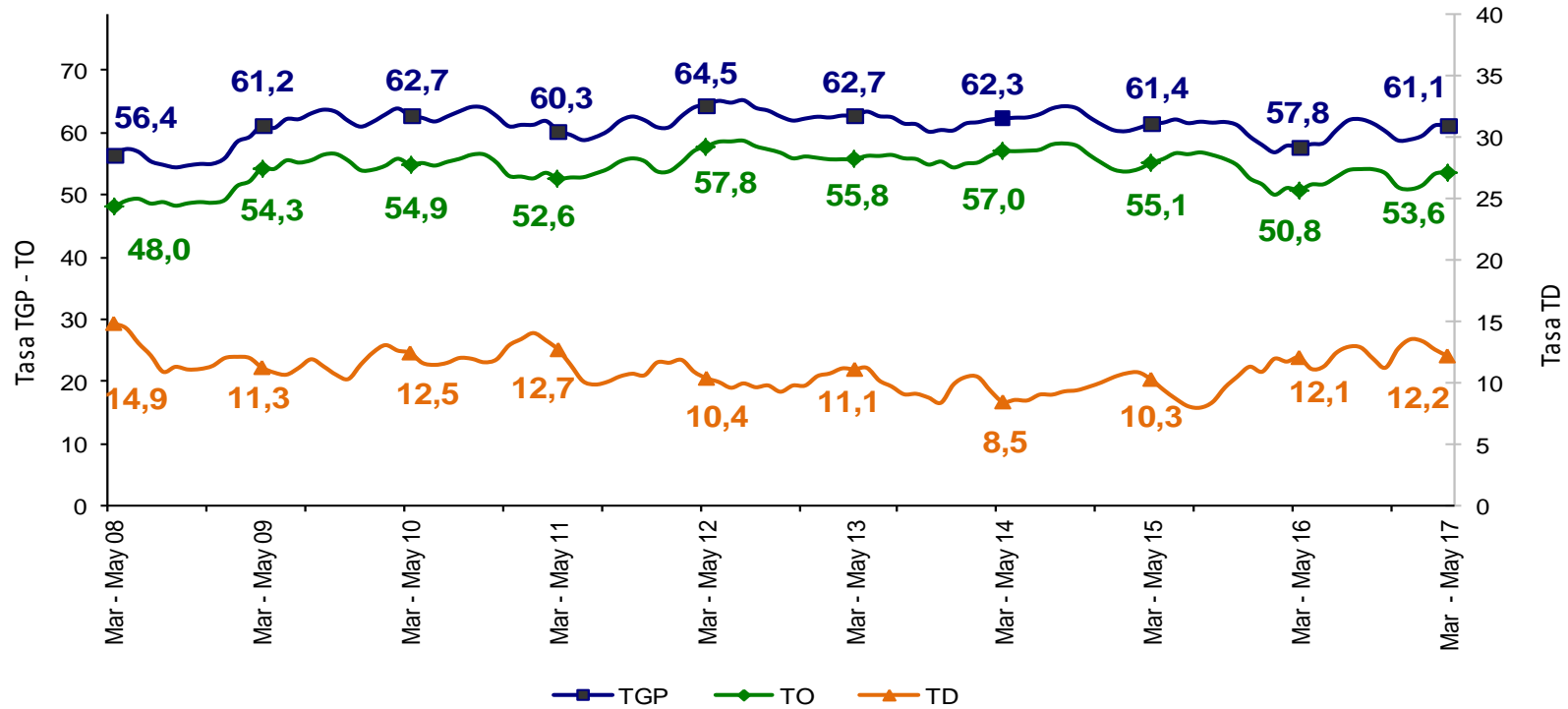

Fuente: DANE – GEIH

| VALLEDUPAR | Variación estadísticamente significativa | Límite Inferior | Límite Superior | Error Relativo % |
|-------------------|--|-----------------|-----------------|------------------|
| Marzo - Mayo 2017 | | | | |
| TD | No | 10,9 | 13,6 | 5,7 |
| TO | Sí | 52,2 | 55,0 | 1,3 |
| TGP | Sí | 59,8 | 62,3 | 1,0 |
| TSS | No | 17,6 | 21,4 | 5,1 |
| TSO | No | 7,2 | 9,3 | 6,6 |

Fuente DANE, Metodología Estadística



Tasa subempleo subjetivo y objetivo Valledupar Trimestre móvil marzo - mayo (2008 - 2017)

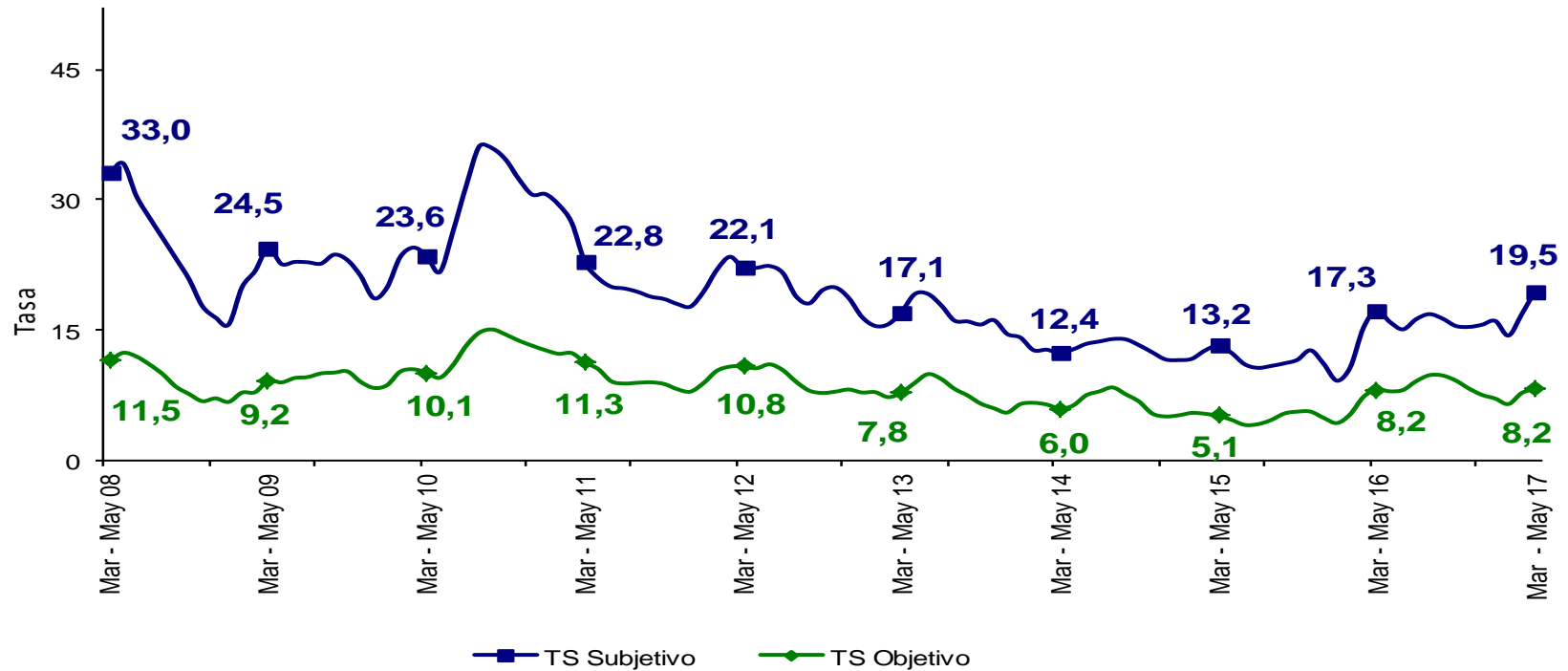

Fuente: DANE – GEIH

| VALLEDUPAR | Variación estadísticamente significativa | Límite Inferior | Límite Superior | Error Relativo % |
|-------------------|--|-----------------|-----------------|------------------|
| Marzo - Mayo 2017 | | | | |
| TD | No | 10,9 | 13,6 | 5,7 |
| TO | Sí | 52,2 | 55,0 | 1,3 |
| TGP | Sí | 59,8 | 62,3 | 1,0 |
| TSS | No | 17,6 | 21,4 | 5,1 |
| TSO | No | 7,2 | 9,3 | 6,6 |

Fuente DANE, Metodología Estadística



Tasa global de participación, ocupación y desempleo

Quibdó

Trimestre móvil marzo - mayo (2008 - 2017)

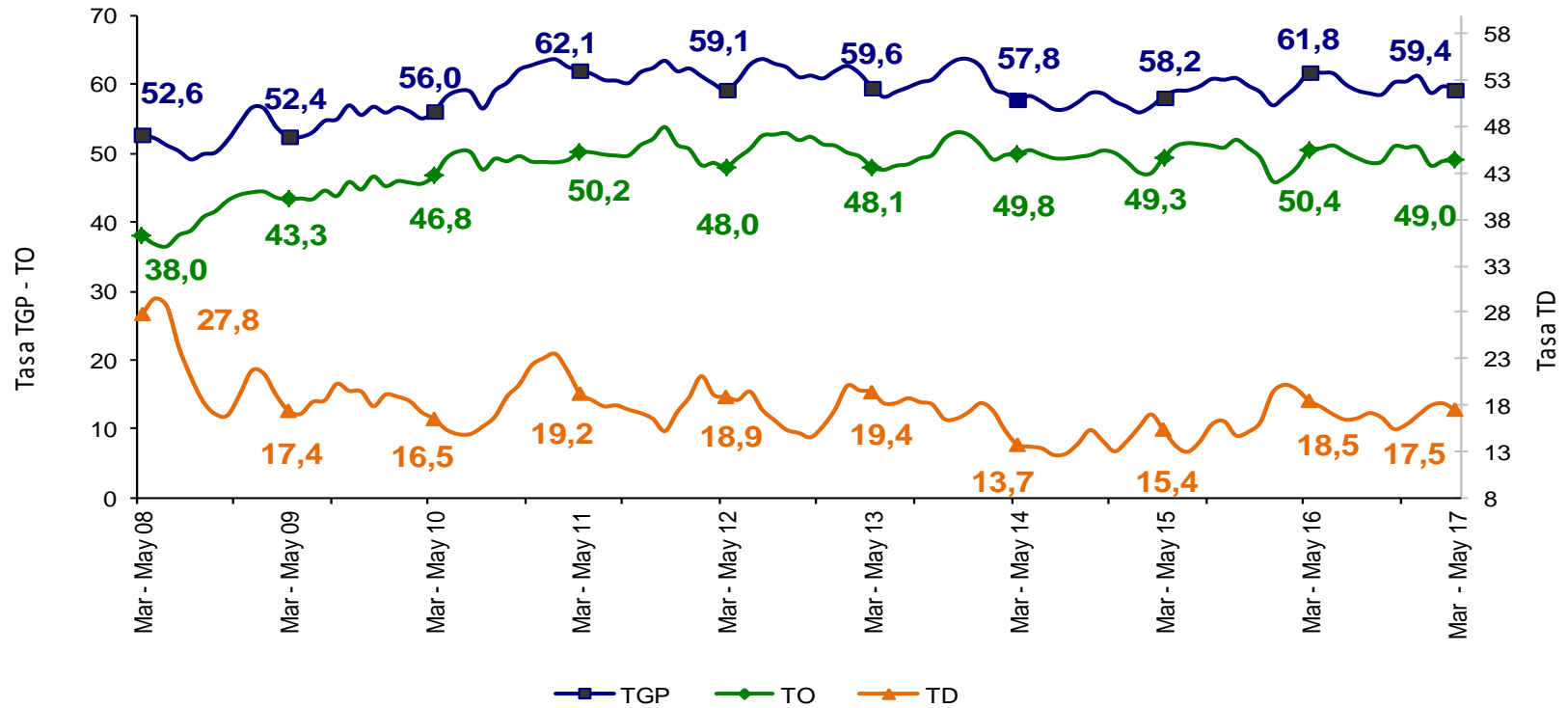

Fuente: DANE – GEIH

| QUIBDÓ | Variación estadísticamente significativa | Límite Inferior | Límite Superior | Error Relativo % |
|-------------------|--|-----------------|-----------------|------------------|
| Marzo - Mayo 2017 | | | | |
| TD | No | 15,6 | 19,4 | 5,6 |
| TO | No | 47,2 | 50,8 | 1,8 |
| TGP | No | 57,6 | 61,2 | 1,5 |
| TSS | No | 22,2 | 28,0 | 5,9 |
| TSO | Sí | 6,5 | 9,2 | 8,9 |

Fuente: DANE, Metodología Estadística



Tasa subempleo subjetivo y objetivo

Quibdó

Trimestre móvil marzo - mayo (2008 - 2017)

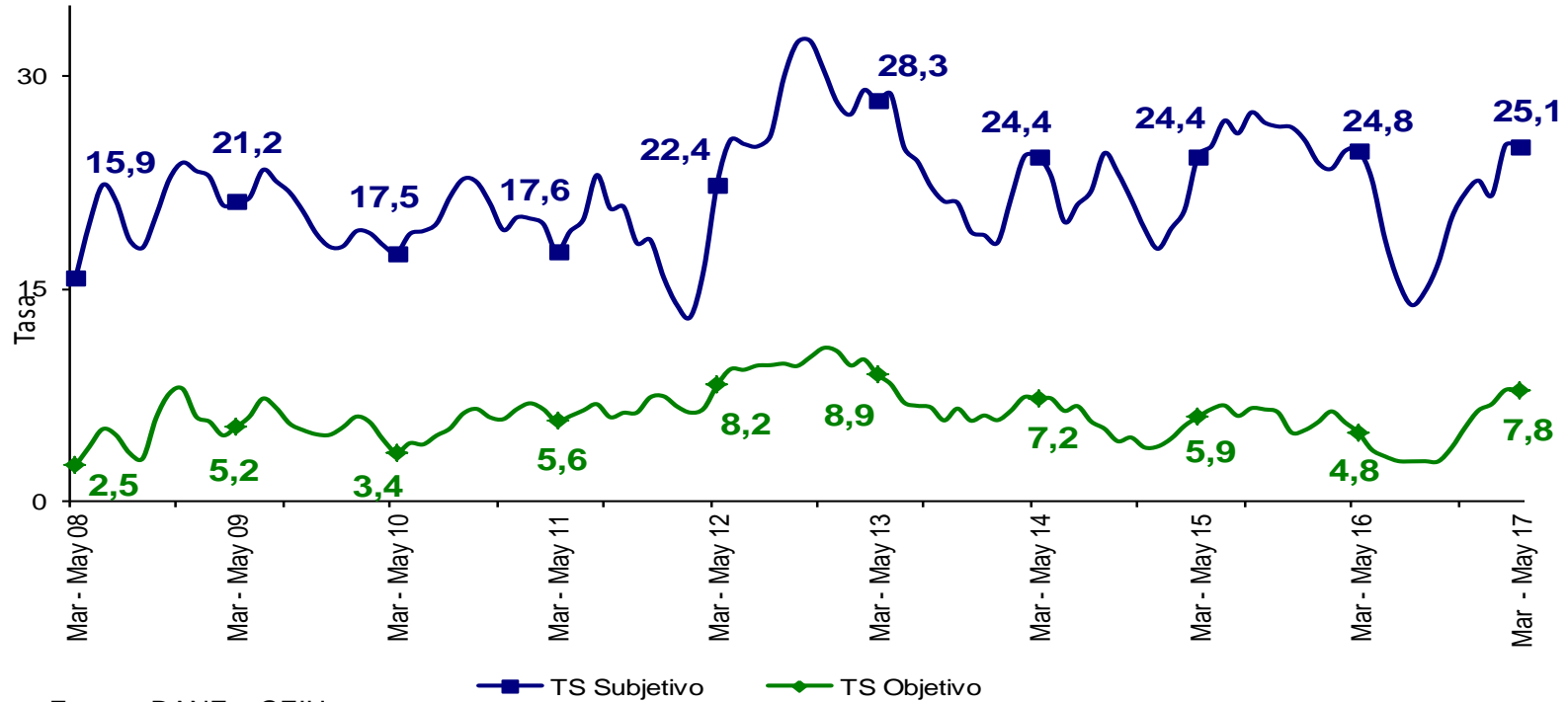

Fuente: DANE – GEIH

| QUIBDÓ | Variación estadísticamente significativa | Límite Inferior | Límite Superior | Error Relativo % |
|-------------------|--|-----------------|-----------------|------------------|
| Marzo - Mayo 2017 | | | | |
| TD | No | 15,6 | 19,4 | 5,6 |
| TO | No | 47,2 | 50,8 | 1,8 |
| TGP | No | 57,6 | 61,2 | 1,5 |
| TSS | No | 22,2 | 28,0 | 5,9 |
| TSO | Sí | 6,5 | 9,2 | 8,9 |

Fuente: DANE, Metodología Estadística



Tasa global de participación, ocupación y desempleo

Neiva

Trimestre móvil marzo - mayo (2008 - 2017)

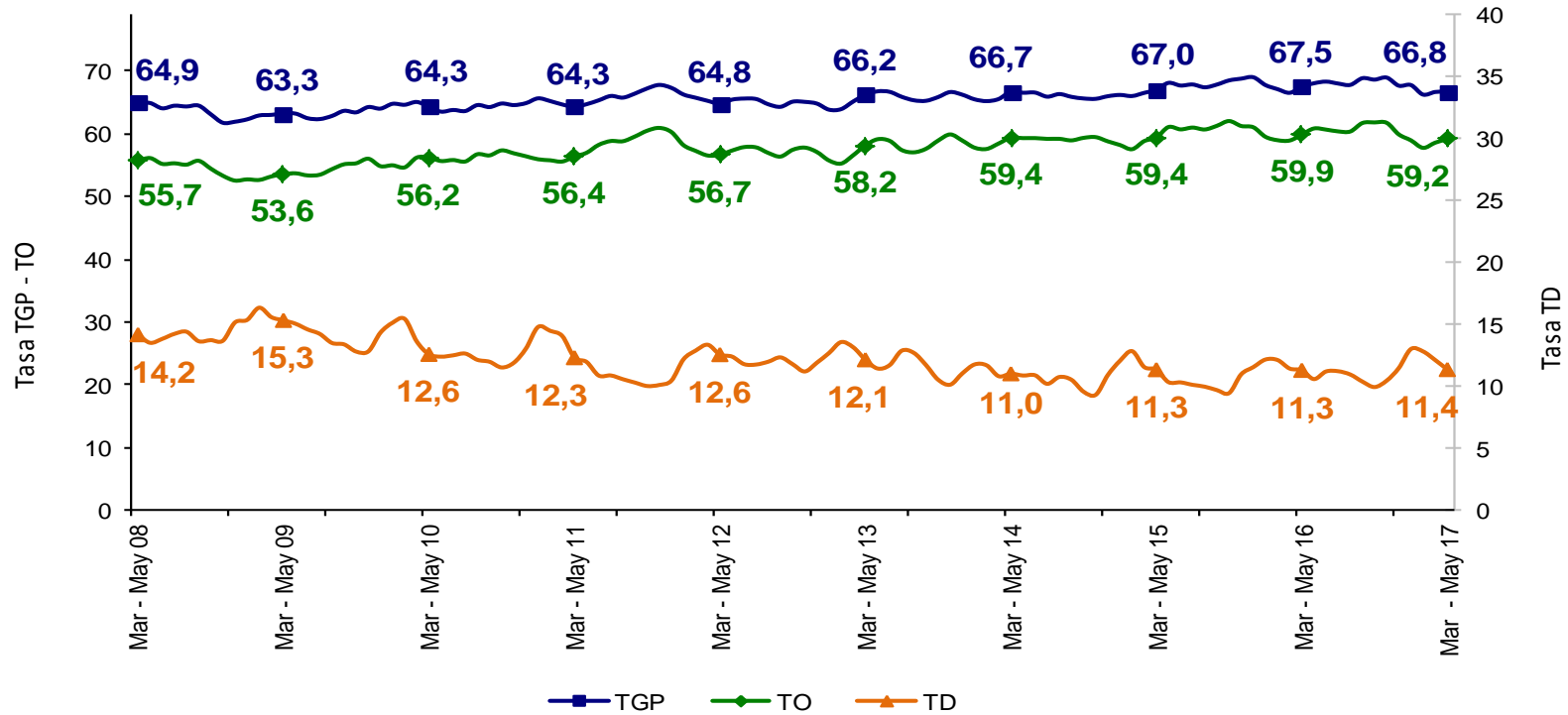

Fuente: DANE – GEIH

| NEIVA | Variación estadísticamente significativa | Límite Inferior | Límite Superior | Error Relativo % |
|-------------------|--|-----------------|-----------------|------------------|
| Marzo - Mayo 2017 | | | | |
| TD | No | 10,1 | 12,6 | 5,4 |
| TO | No | 57,8 | 60,6 | 1,2 |
| TGP | No | 65,5 | 68,0 | 0,9 |
| TSS | Sí | 29,1 | 33,5 | 3,6 |
| TSO | No | 11,8 | 14,4 | 5,1 |

Fuente DANE, Metodología Estadística



Tasa subempleo subjetivo y objetivo

Neiva

Trimestre móvil marzo - mayo (2008 - 2017)

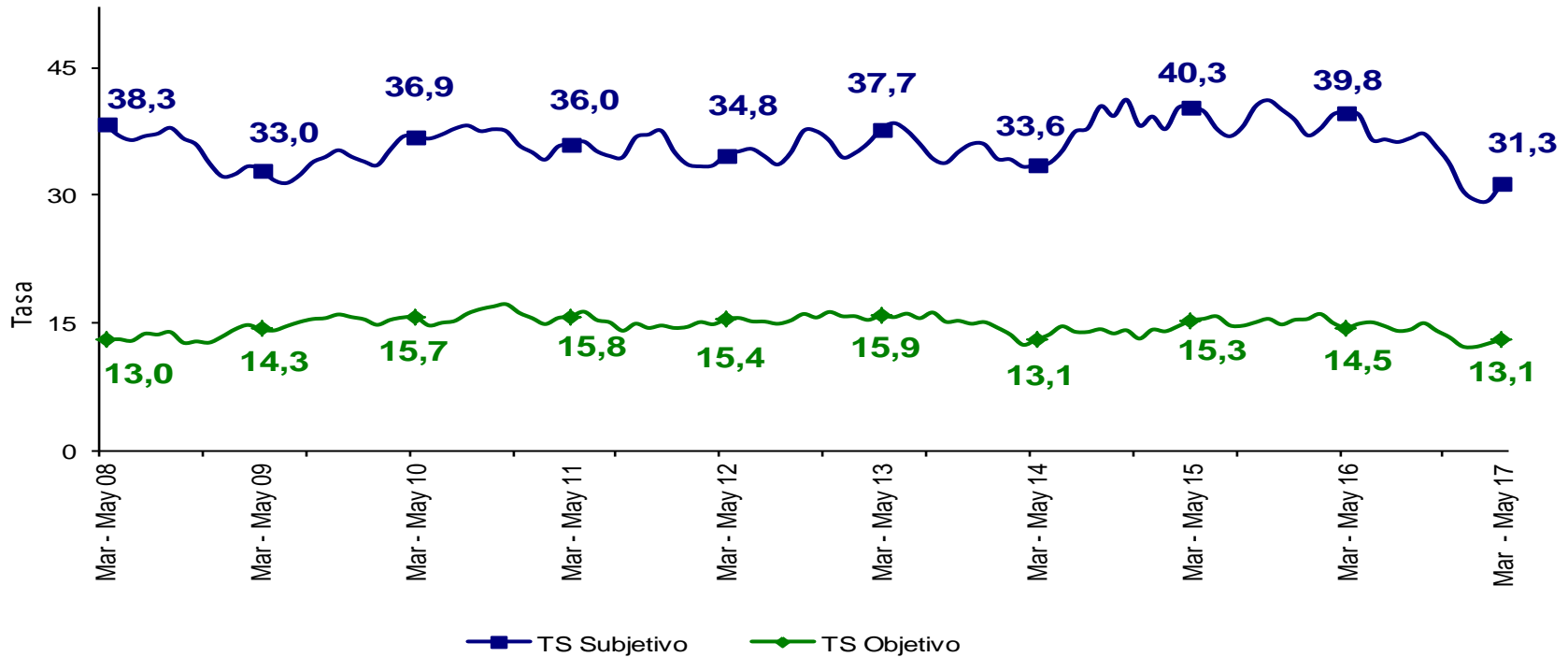

Fuente: DANE – GEIH

| NEIVA | Variación estadísticamente significativa | Límite Inferior | Límite Superior | Error Relativo % |
|-------------------|--|-----------------|-----------------|------------------|
| Marzo - Mayo 2017 | | | | |
| TD | No | 10,1 | 12,6 | 5,4 |
| TO | No | 57,8 | 60,6 | 1,2 |
| TGP | No | 65,5 | 68,0 | 0,9 |
| TSS | Sí | 29,1 | 33,5 | 3,6 |
| TSO | No | 11,8 | 14,4 | 5,1 |

Fuente DANE, Metodología Estadística



Tasa global de participación, ocupación y desempleo Riohacha

Trimestre móvil marzo - mayo (2008 - 2017)

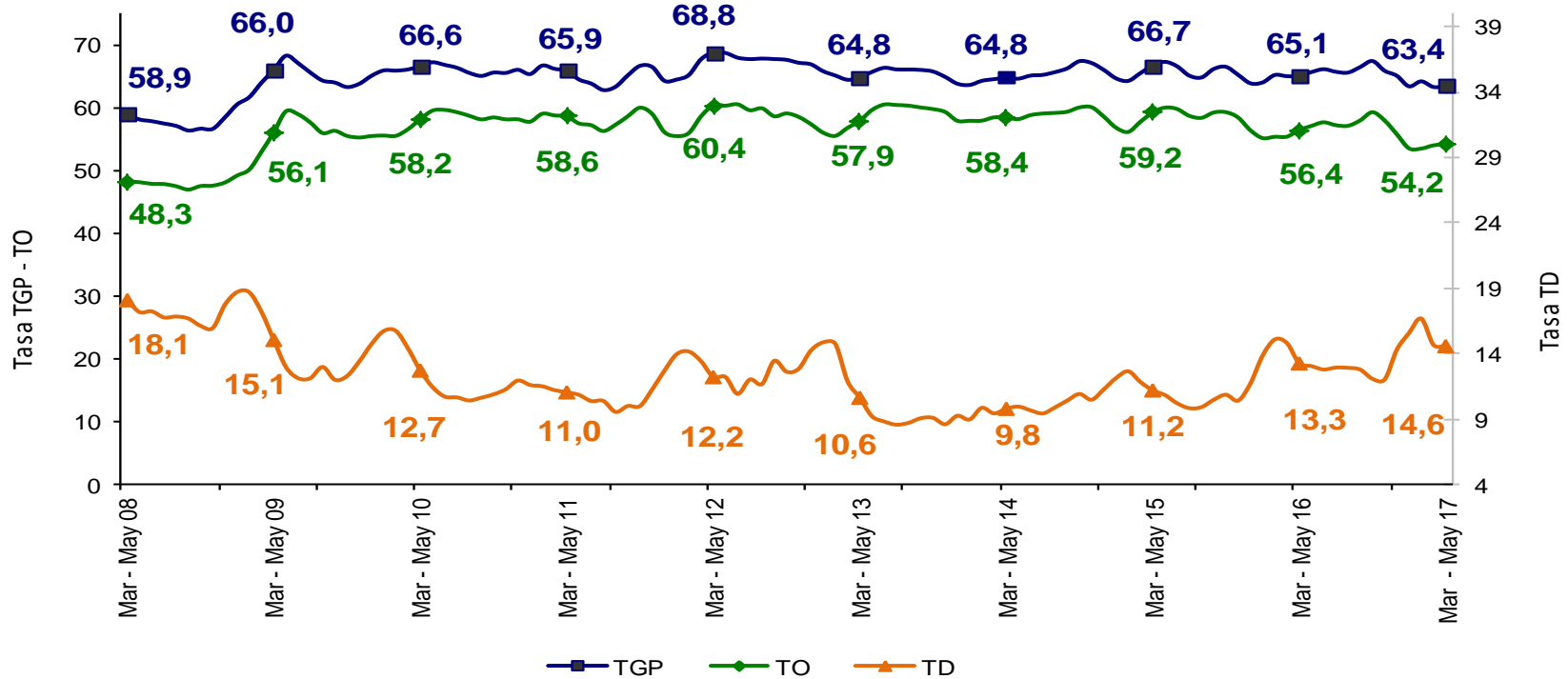

Fuente: DANE – GEIH

| RIOHACHA | Variación estadísticamente significativa | Límite Inferior | Límite Superior | Error Relativo % |
|----------|--|-----------------|-----------------|------------------|
| TD | No | 13,2 | 16,0 | 5,0 |
| TO | Sí | 52,9 | 55,4 | 1,2 |
| TGP | No | 62,1 | 64,8 | 1,1 |
| TSS | Sí | 29,5 | 33,7 | 3,3 |
| TSO | No | 14,7 | 17,6 | 4,6 |

Fuente DANE, Metodología Estadística



Tasa subempleo subjetivo y objetivo Riohacha

Trimestre móvil marzo - mayo (2008 - 2017)

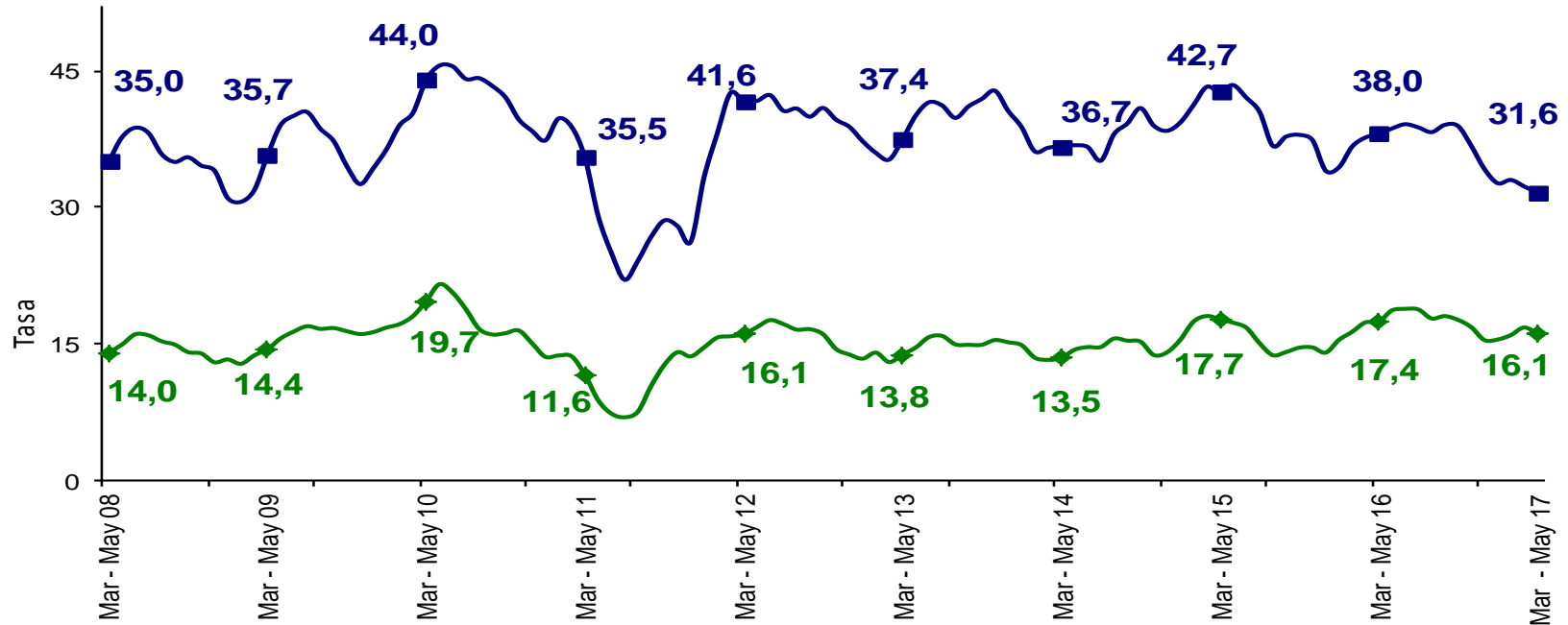

Fuente: DANE – GEIH

■ TS Subjetivo ◆ TS Objetivo

| RIOHACHA | Variación estadísticamente significativa | Límite Inferior | Límite Superior | Error Relativo % |
|----------|--|-----------------|-----------------|------------------|
| TD | No | 13,2 | 16,0 | 5,0 |
| TO | Sí | 52,9 | 55,4 | 1,2 |
| TGP | No | 62,1 | 64,8 | 1,1 |
| TSS | Sí | 29,5 | 33,7 | 3,3 |
| TSO | No | 14,7 | 17,6 | 4,6 |

Fuente DANE, Metodología Estadística



Tasa global de participación, ocupación y desempleo Santa Marta Trimestre móvil marzo - mayo (2008 - 2017)

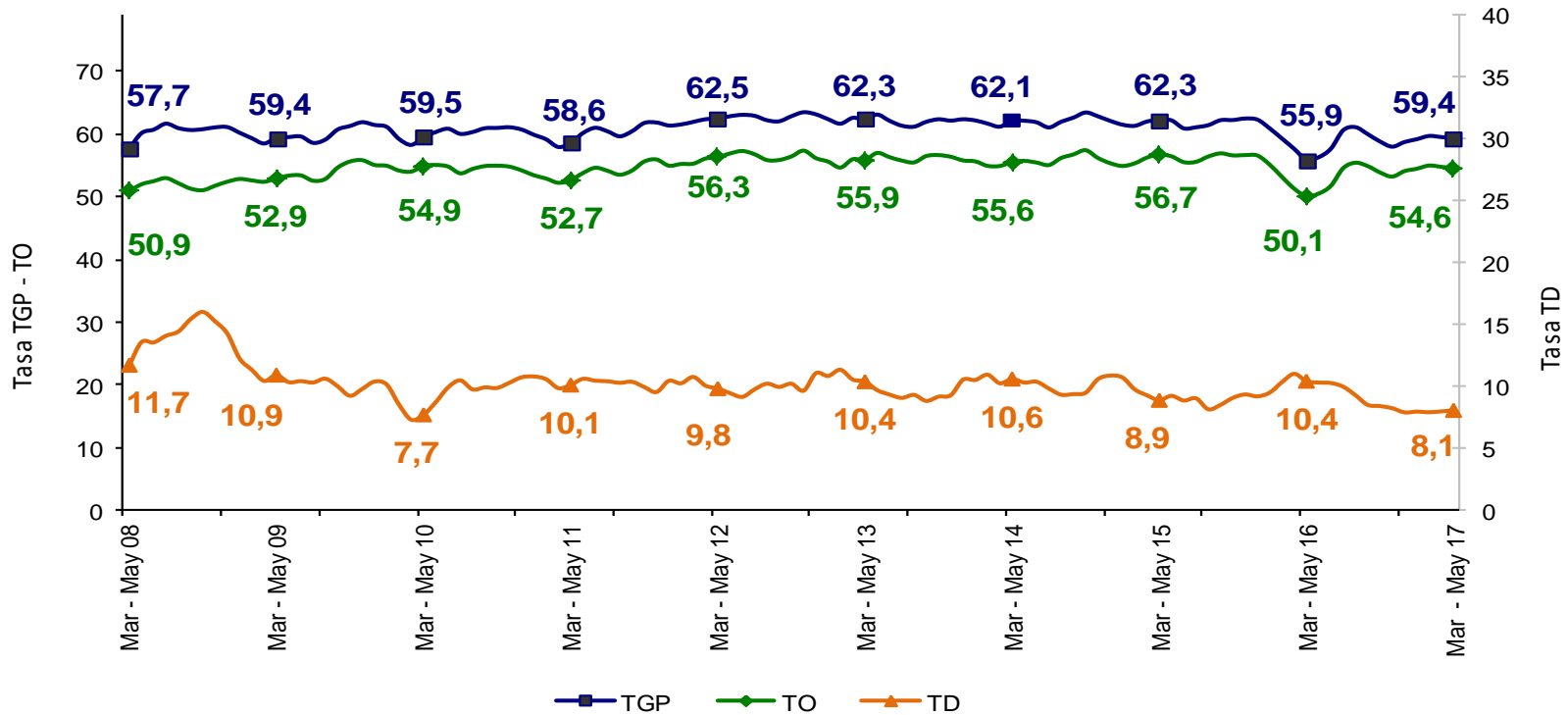

Fuente: DANE – GEIH

| SANTA MARTA | Variación estadísticamente significativa | Límite Inferior | Límite Superior | Error Relativo % |
|-------------------|--|-----------------|-----------------|------------------|
| Marzo - Mayo 2017 | | | | |
| TD | Sí | 7,2 | 9,0 | 5,7 |
| TO | Sí | 53,2 | 55,9 | 1,2 |
| TGP | Sí | 58,0 | 60,7 | 1,2 |
| TSS | No | 21,5 | 24,7 | 3,6 |
| TSO | No | 10,0 | 12,4 | 5,4 |

Fuente DANE, Metodología Estadística



Tasa subempleo subjetivo y objetivo

Santa Marta

Trimestre móvil marzo - mayo (2008 - 2017)

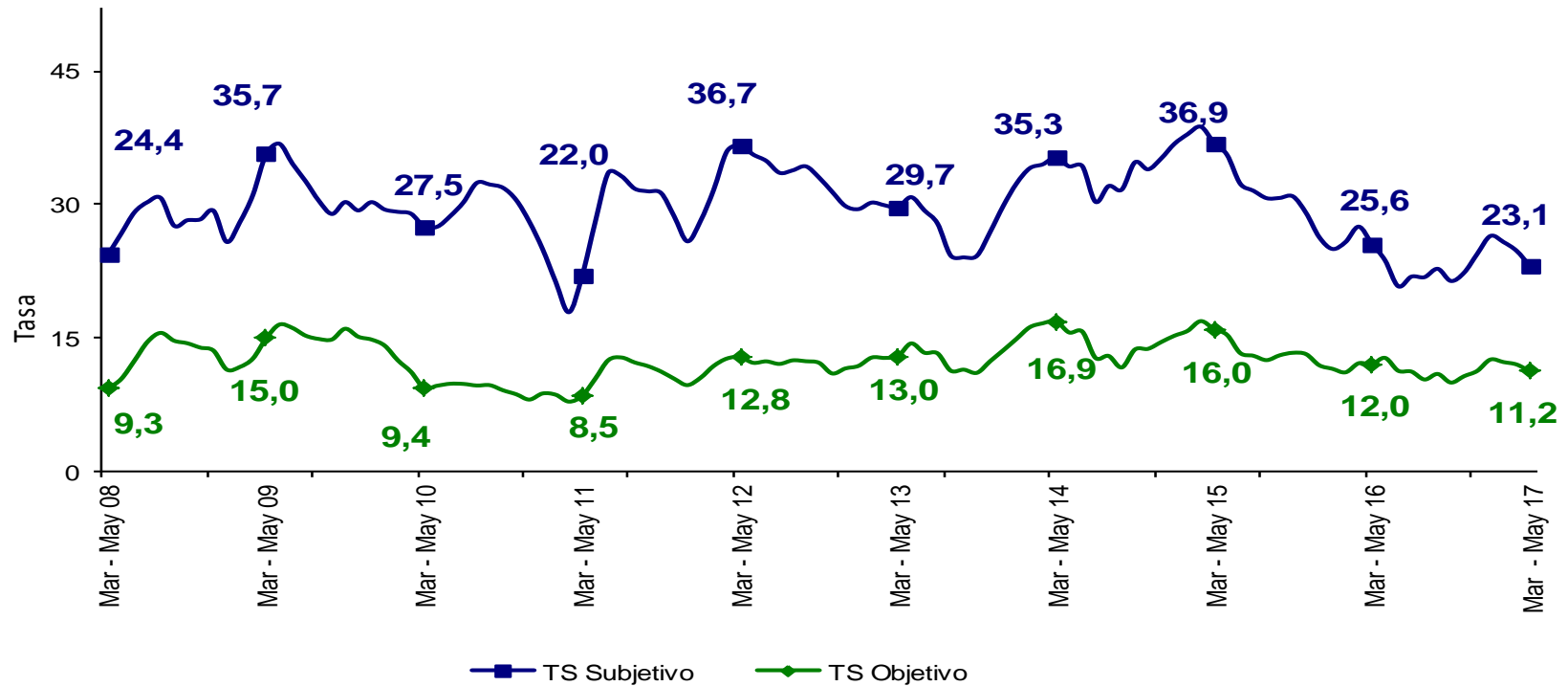

Fuente: DANE – GEIH

| SANTA MARTA | Variación estadísticamente significativa | Límite Inferior | Límite Superior | Error Relativo % |
|-------------------|--|-----------------|-----------------|------------------|
| Marzo - Mayo 2017 | | | | |
| TD | Sí | 7,2 | 9,0 | 5,7 |
| TO | Sí | 53,2 | 55,9 | 1,2 |
| TGP | Sí | 58,0 | 60,7 | 1,2 |
| TSS | No | 21,5 | 24,7 | 3,6 |
| TSO | No | 10,0 | 12,4 | 5,4 |

Fuente DANE, Metodología Estadística



Tasa global de participación, ocupación y desempleo Armenia Trimestre móvil marzo - mayo (2008 - 2017)

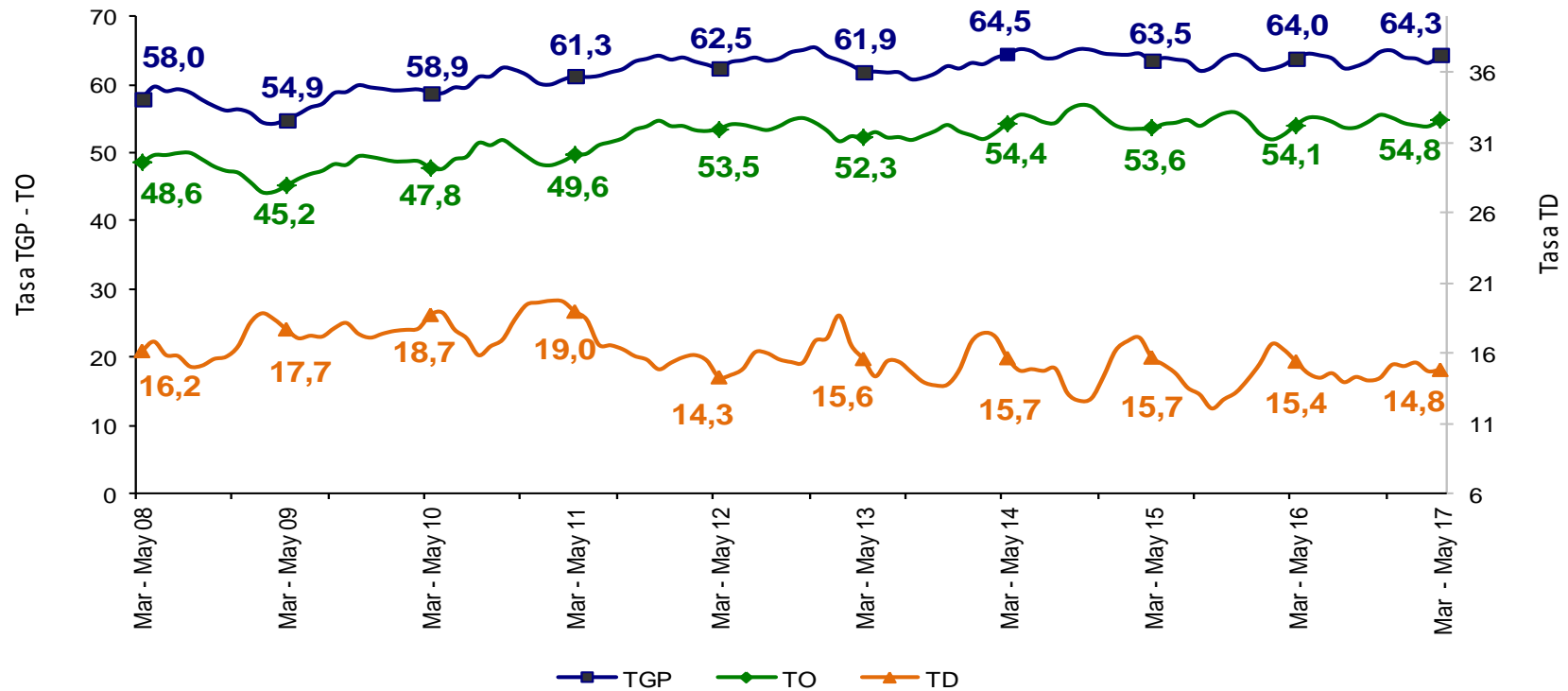

Fuente: DANE – GEIH

| ARMENIA | Variación estadísticamente significativa | Límite Inferior | Límite Superior | Error Relativo % |
|-------------------|--|-----------------|-----------------|------------------|
| Marzo - Mayo 2017 | | | | |
| TD | No | 13,5 | 16,2 | 4,7 |
| TO | No | 53,4 | 56,1 | 1,3 |
| TGP | No | 63,0 | 65,6 | 1,1 |
| TSS | Sí | 25,1 | 29,3 | 3,9 |
| TSO | Sí | 9,4 | 11,8 | 5,6 |

Fuente DANE, Metodología Estadística



Tasa subempleo subjetivo y objetivo Armenia Trimestre móvil marzo - mayo (2008 - 2017)

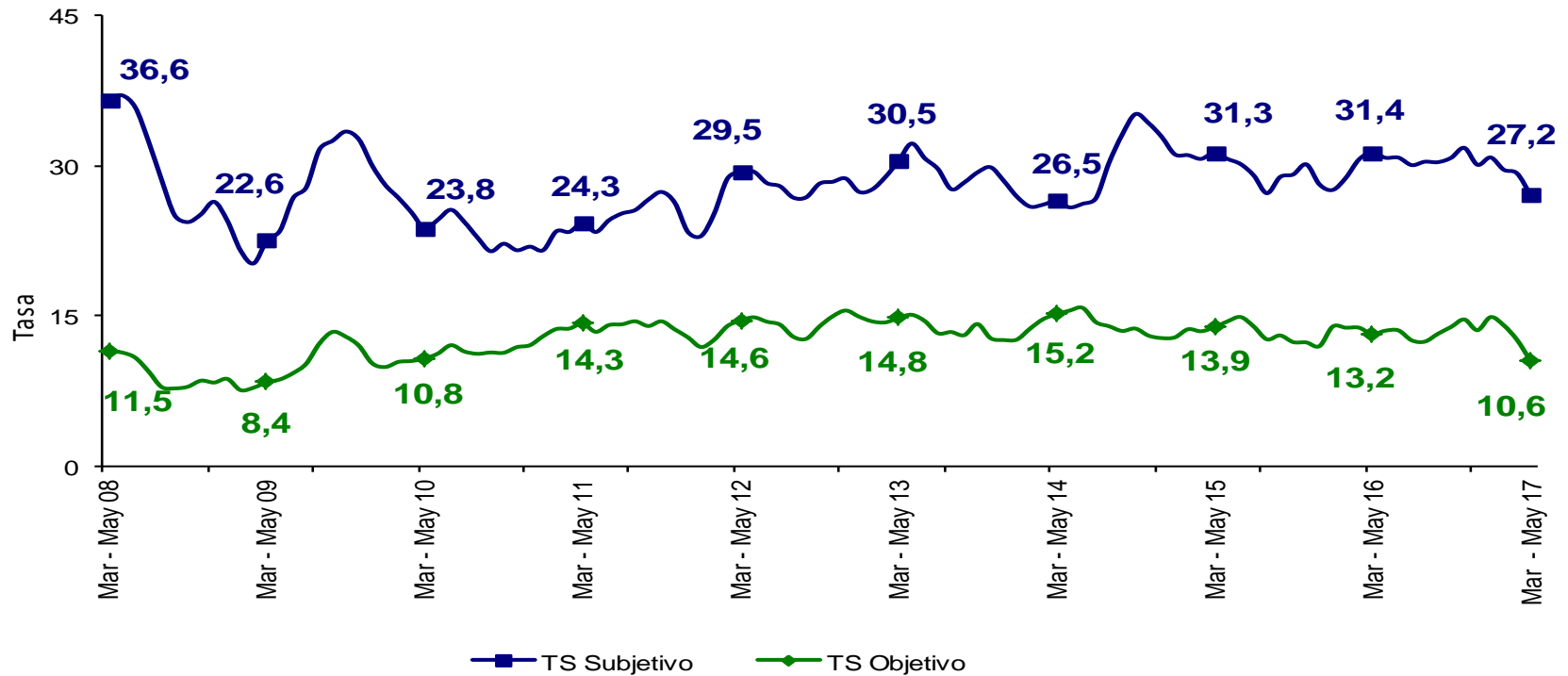

Fuente: DANE – GEIH

| ARMENIA | Variación estadísticamente significativa | Límite Inferior | Límite Superior | Error Relativo % |
|-------------------|--|-----------------|-----------------|------------------|
| Marzo - Mayo 2017 | | | | |
| TD | No | 13,5 | 16,2 | 4,7 |
| TO | No | 53,4 | 56,1 | 1,3 |
| TGP | No | 63,0 | 65,6 | 1,1 |
| TSS | Sí | 25,1 | 29,3 | 3,9 |
| TSO | Sí | 9,4 | 11,8 | 5,6 |

Fuente DANE, Metodología Estadística



Tasa global de participación, ocupación y desempleo

Sincelejo

Trimestre móvil marzo - mayo (2008 - 2017)

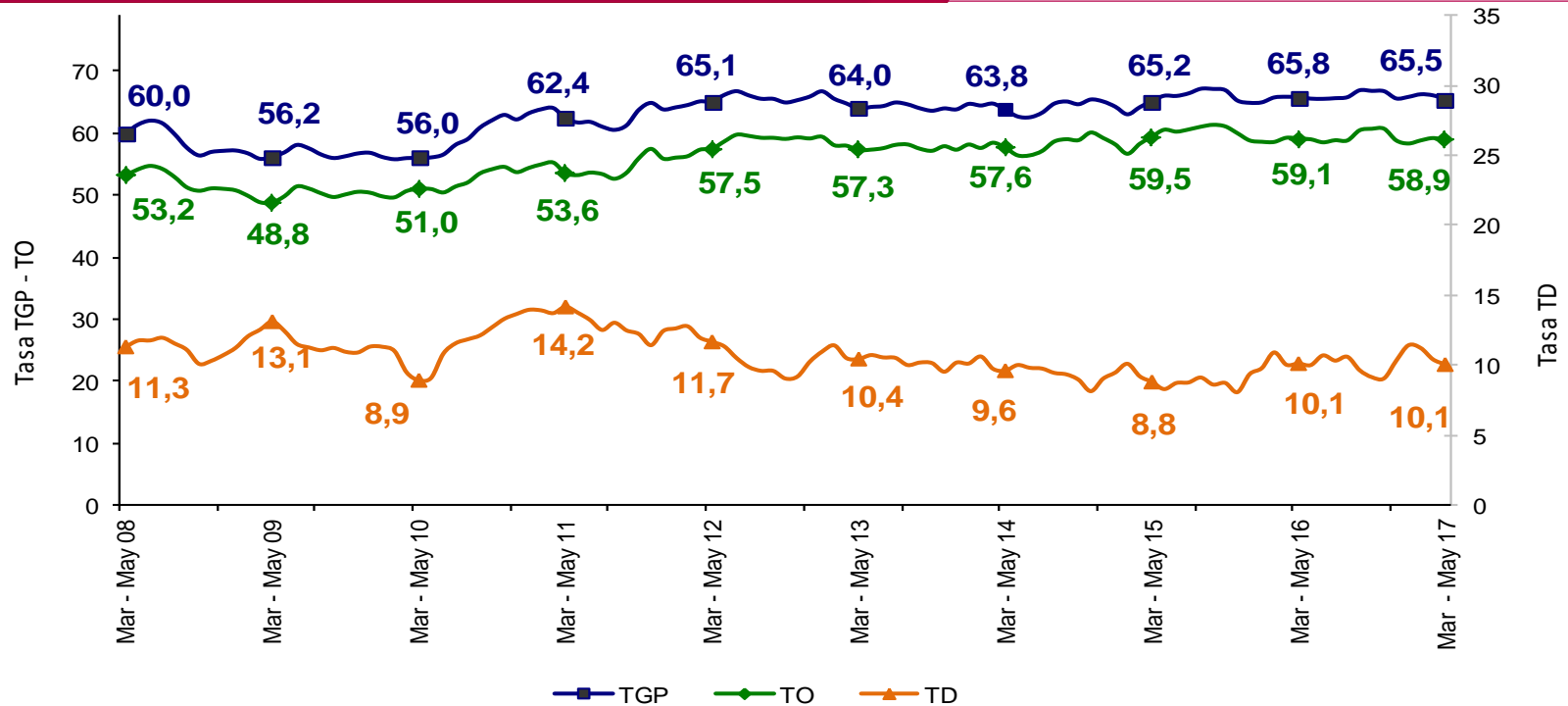

Fuente: DANE – GEIH

| SINCELEJO | Variación estadísticamente significativa | Límite Inferior | Límite Superior | Error Relativo % |
|-----------|--|-----------------|-----------------|------------------|
| TD | No | 9,1 | 11,0 | 5,0 |
| TO | No | 57,6 | 60,2 | 1,1 |
| TGP | No | 64,2 | 66,8 | 1,0 |
| TSS | No | 29,3 | 33,3 | 3,2 |
| TSO | No | 10,2 | 12,7 | 5,6 |

Fuente DANE, Metodología Estadística



Tasa subempleo subjetivo y objetivo

Sincelejo

Trimestre móvil marzo - mayo (2008 - 2017)

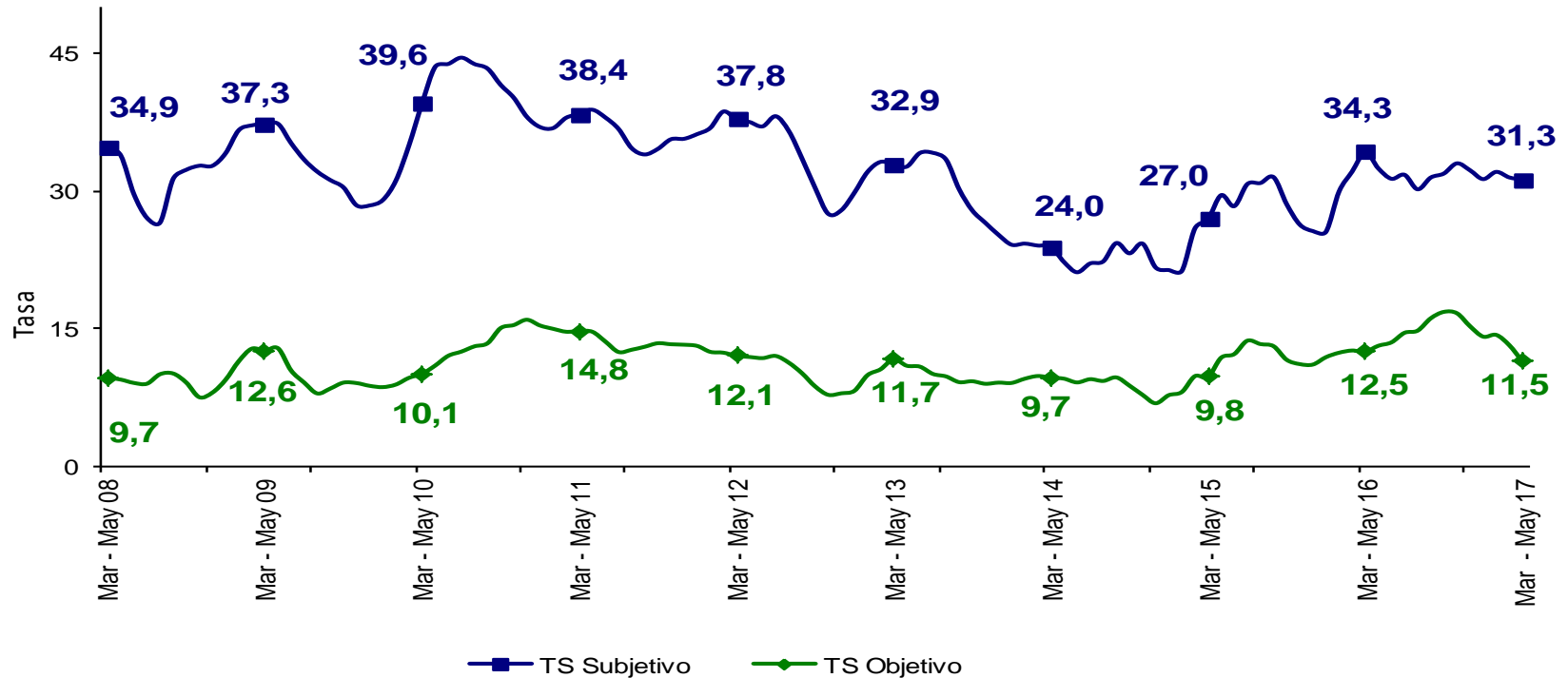

Fuente: DANE – GEIH

| SINCELEJO | Variación estadísticamente significativa | Límite Inferior | Límite Superior | Error Relativo % |
|-----------|--|-----------------|-----------------|------------------|
| TD | No | 9,1 | 11,0 | 5,0 |
| TO | No | 57,6 | 60,2 | 1,1 |
| TGP | No | 64,2 | 66,8 | 1,0 |
| TSS | No | 29,3 | 33,3 | 3,2 |
| TSO | No | 10,2 | 12,7 | 5,6 |

Fuente DANE, Metodología Estadística





DANE
Para tomar decisiones



**TODOS POR UN
NUEVO PAÍS**
PAZ EQUIDAD EDUCACIÓN



@DANEColombia



@DANE_Colombia



/DANEColombia



/DANEColombia



DANEColombia