

# Mercado Laboral

PRINCIPALES RESULTADOS

MARZO DE 2016

# Principales resultados del mercado laboral Marzo 2016

**Abril 29 de 2016**

Notas:  
Datos expandidos con proyecciones de población, elaboradas con base en los resultados del Censo 2005.  
En este dominio de estudio no se incluye la población de los nuevos departamentos (Constitución de 1991).



# Indicadores del mercado laboral Mensual

Marzo 2016



**DANE**  
Departamento Administrativo  
Nacional de Estadística



# Tasa global de participación, ocupación y desempleo

## Total nacional

### Marzo 2007 - 2016

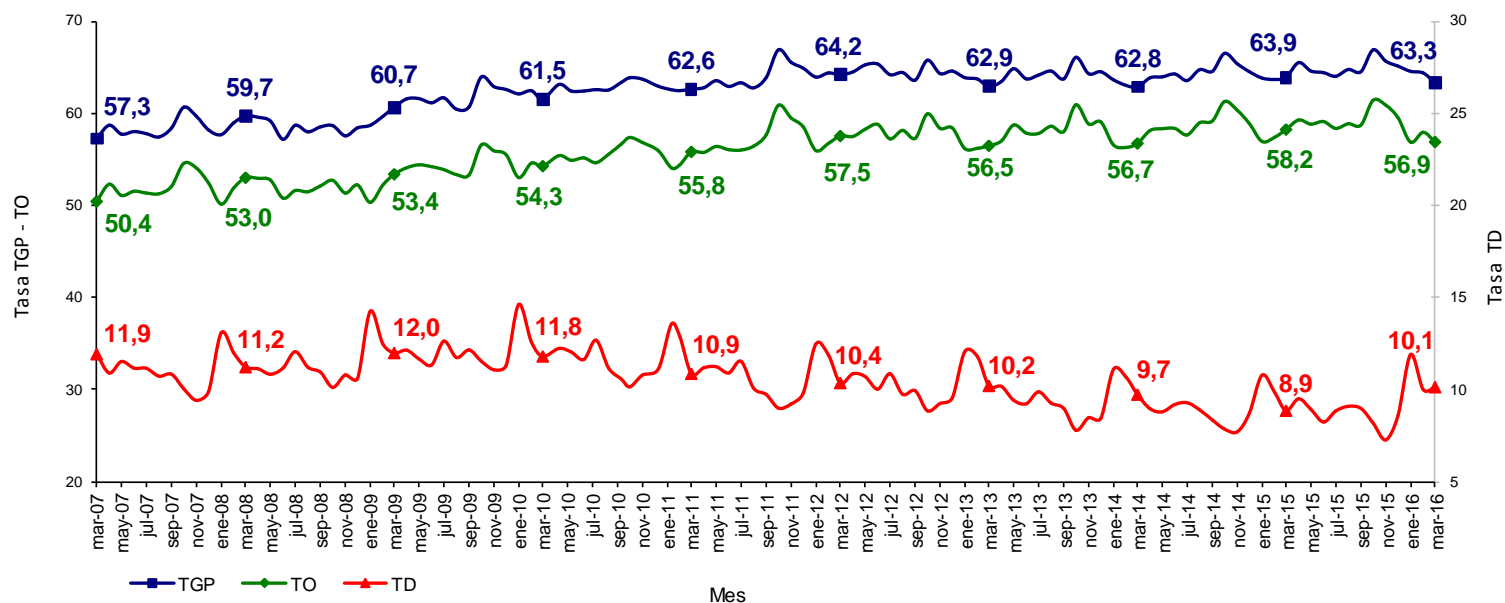

Fuente: DANE – Gran Encuesta Integrada de Hogares

TOTAL NACIONAL	Variación estadísticamente significativa	Límite Inferior	Límite Superior	Error Relativo %
Marzo				
TD	Sí	9,6	10,7	2,9
TO	Sí	56,2	57,6	0,6
TGP	No	62,6	63,9	0,5
TSS	No	27,9	29,8	1,7
TSO	No	9,6	10,7	2,9

Fuente: DANE, Equipo Diseños Muestrales

## Tasa de subempleo subjetivo y objetivo Total nacional Marzo 2007 - 2016

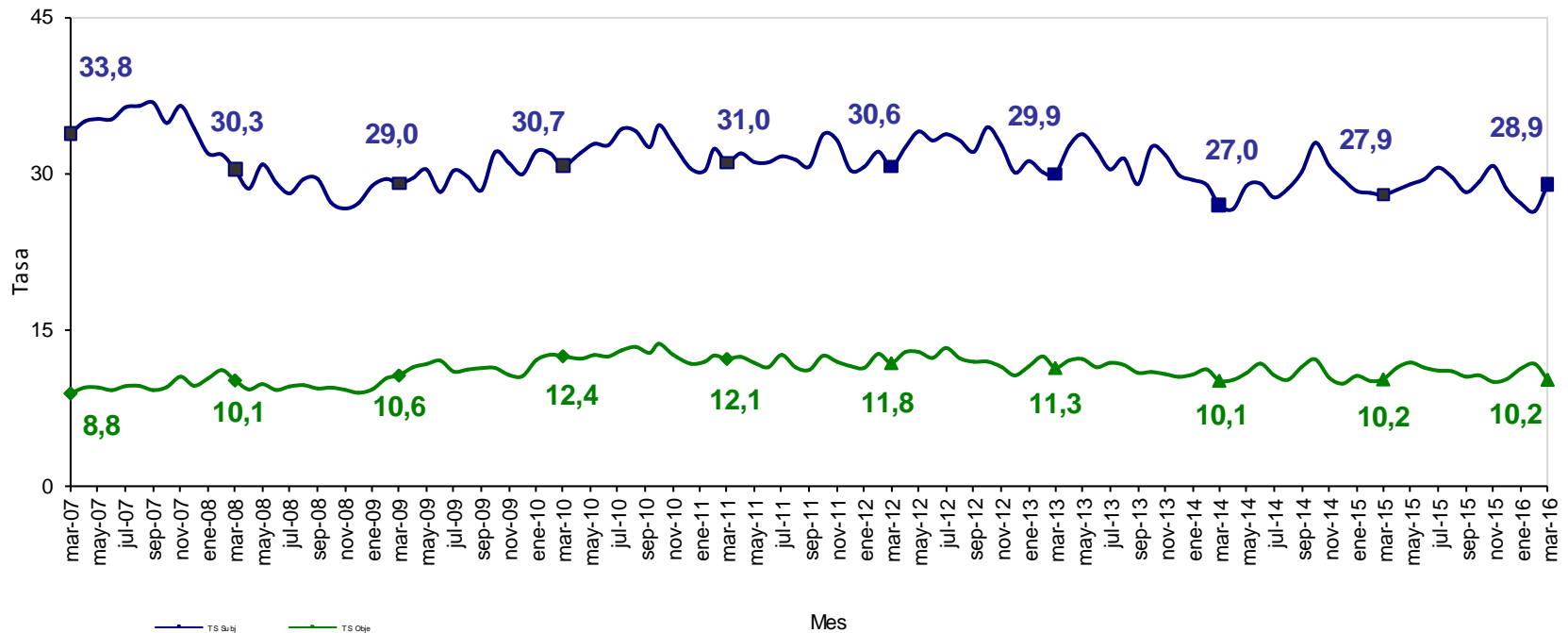

Fuente: DANE – Gran Encuesta Integrada de Hogares

Nota: El **subempleo subjetivo** se refiere al simple deseo manifestado por el trabajador de mejorar sus ingresos, el número de horas trabajadas o tener una labor más propia de sus personales competencias.

Nota: El **subempleo objetivo** comprende a quienes tienen el deseo, pero además han hecho una gestión para materializar su aspiración y están en disposición de efectuar el cambio.

## Población ocupada, desocupada, inactiva y subempleada Total nacional Marzo 2015 - 2016

Población Total Nacional	Marzo		Variación	
	2015	2016	Absoluta	%
Ocupados	21.657	21.447	-211	-1,0
Desocupados	2.106	2.419	314	14,9
Inactivos	13.430	13.838	408	3,0
Subempleados Subjetivos	6.628	6.890	262	4,0
Subempleados Objetivos	2.422	2.423	2	0,1

Fuente: DANE - GEIH

Nota: Resultado en miles. Por efecto de redondeo en miles los totales pueden diferir ligeramente

Nota: Datos expandidos con proyecciones de población elaboradas con base en los resultados del Censo 2005

TOTAL NACIONAL	Variación estadísticamente significativa	Límite Inferior	Límite Superior	Error Relativo %
Marzo				
Ocupados	No	21.183	21.710	0,6
Desocupados	Sí	2.281	2.558	2,9
Inactivos	Sí	13.592	14.083	0,9
Subempleados subjetivos	No	6.649	7.131	1,8
Subempleados objetivos	No	2.285	2.562	2,9

Fuente: DANE, Equipo Diseños Muestrales



**DANE**  
Para tomar decisiones



# Tasa global de participación, ocupación y desempleo

## Total 13 ciudades y áreas metropolitanas

### Marzo 2007 - 2016

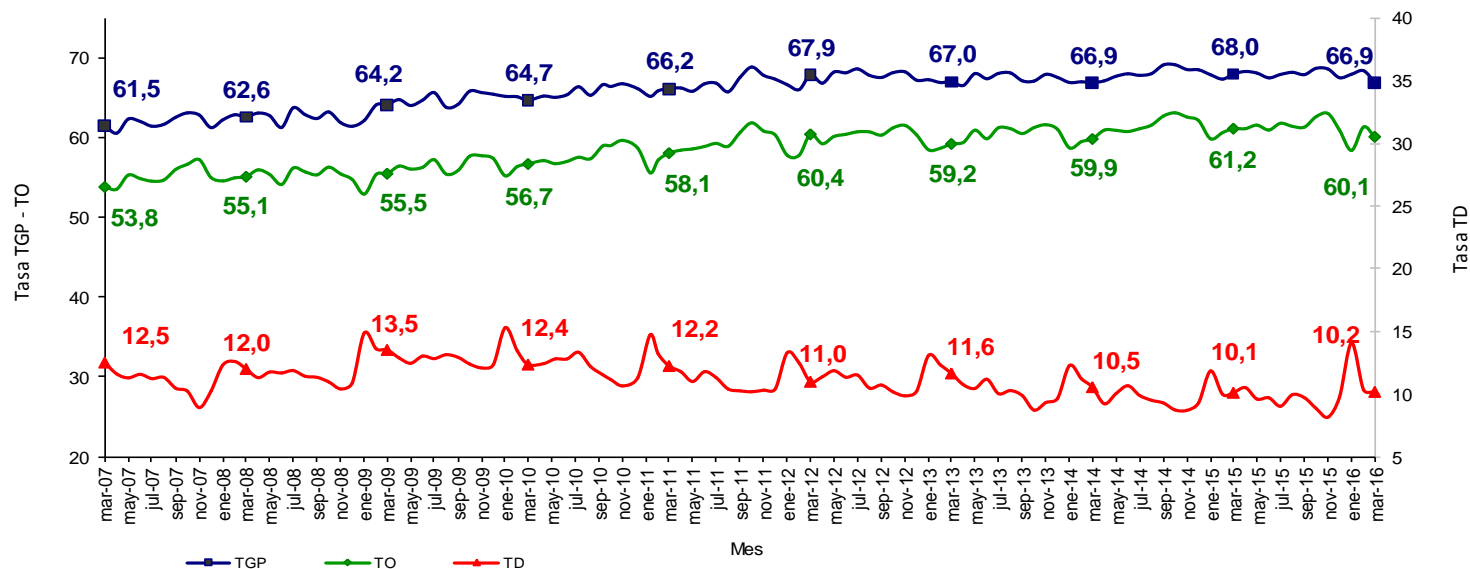

Fuente: DANE – Gran Encuesta Integrada de Hogares

TOTAL 13 CIUDADES Y ÁREAS METROPOLITANAS				
Marzo	Variación estadísticamente significativa	Límite Inferior	Límite Superior	Error Relativo %
TD	No	9,5	10,8	3,4
TO	No	59,3	61,0	0,7
TGP	Sí	66,2	67,7	0,6
TSS	No	26,8	29,1	2,2
TSO	No	10,1	11,5	3,4

Fuente: DANE, Equipo Diseños Muestrales

# Tasa de subempleo subjetivo y objetivo Total 13 ciudades y áreas metropolitanas Marzo 2007 - 2016

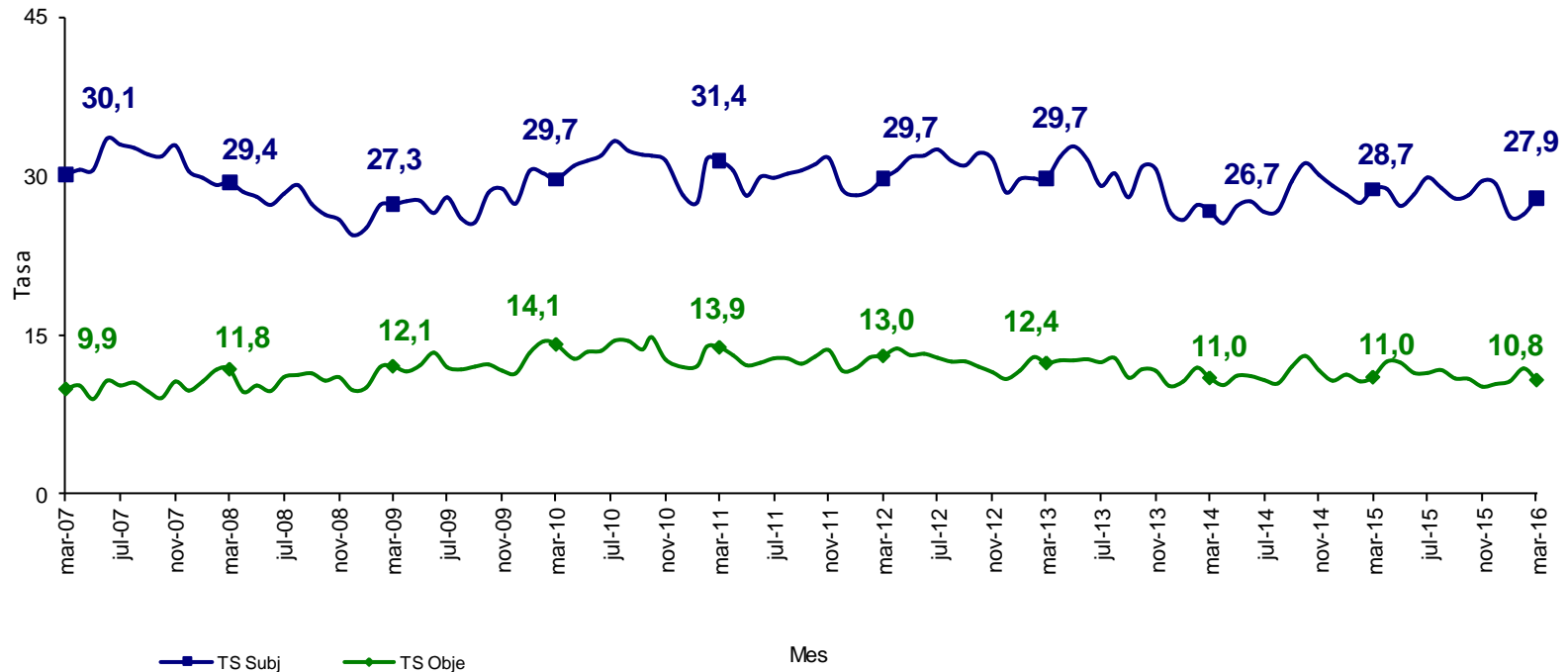

Fuente: DANE – Gran Encuesta Integrada de Hogares

Nota: El **subempleo subjetivo** se refiere al simple deseo manifestado por el trabajador de mejorar sus ingresos, el número de horas trabajadas o tener una labor más propia de sus personales competencias.

Nota: El **subempleo objetivo** comprende a quienes tienen el deseo, pero además han hecho una gestión para materializar su aspiración y están en disposición de efectuar el cambio.



## Población ocupada, desocupada, inactiva y subempleada Total 13 ciudades y áreas metropolitanas Marzo 2015 - 2016

Población Total 13 ciudades y áreas metropolitanas	Marzo		Variación	
	2015	2016	Absoluta	%
Ocupados	10.599	10.577	-22	-0,2
Desocupados	1.191	1.197	7	0,6
Inactivos	5.543	5.816	273	4,9
Subempleados Subjetivos	3.387	3.291	-97	-2,9
Subempleados Objetivos	1.302	1.268	-33	-2,6

Fuente: DANE - GEIH

Nota: Resultado en miles. Por efecto de redondeo en miles los totales pueden diferir ligeramente

Nota: Datos expandidos con proyecciones de población elaboradas con base en los resultados del Censo 2005

TOTAL 13 CIUDADES Y ÁREAS METROPOLITANAS Marzo	Variación estadísticamente significativa	Límite	Límite	Error
		Inferior	Superior	Relativo %
Ocupados	No	10.429	10.725	0,7
Desocupados	No	1.116	1.279	3,5
Inactivos	Sí	5.678	5.954	1,2
Subempleados subjetivos	No	3.148	3.433	2,2
Subempleados objetivos	No	1.183	1.354	3,4

Fuente: DANE, Equipo Diseños Muestrales

# Indicadores del mercado laboral

**Total nacional, cabeceras, centros poblados, rural disperso y total 13 ciudades y áreas metropolitanas**

## Trimestre

Enero - marzo  
(2007 – 2016)

# Tasa global de participación, ocupación y desempleo

## Total nacional

### Trimestre enero – marzo (2007 - 2016)

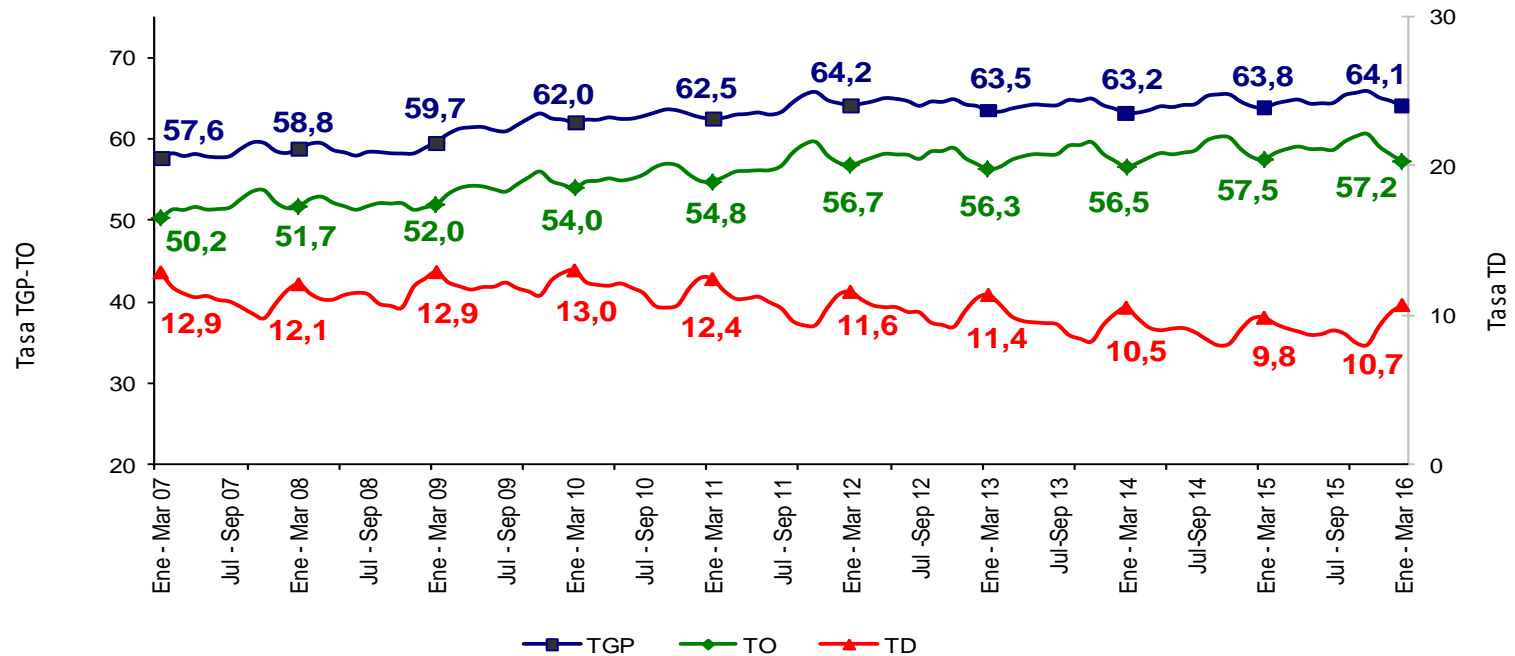

Fuente: DANE – Gran Encuesta Integrada de Hogares

TOTAL NACIONAL	Variación estadísticamente significativa	Límite Inferior	Límite Superior	Error Relativo %
Enero - Marzo 2016				
TD	Sí	10,3	11,0	1,6
TO	No	56,8	57,6	0,4
TGP	No	63,7	64,5	0,3
TSS	No	26,9	28,0	1,0
TSO	Sí	10,7	11,4	1,6

Fuente: DANE, Equipo Diseños Muestrales

## Tasa de subempleo subjetivo y objetivo Total nacional Trimestre enero – marzo (2007 - 2016)

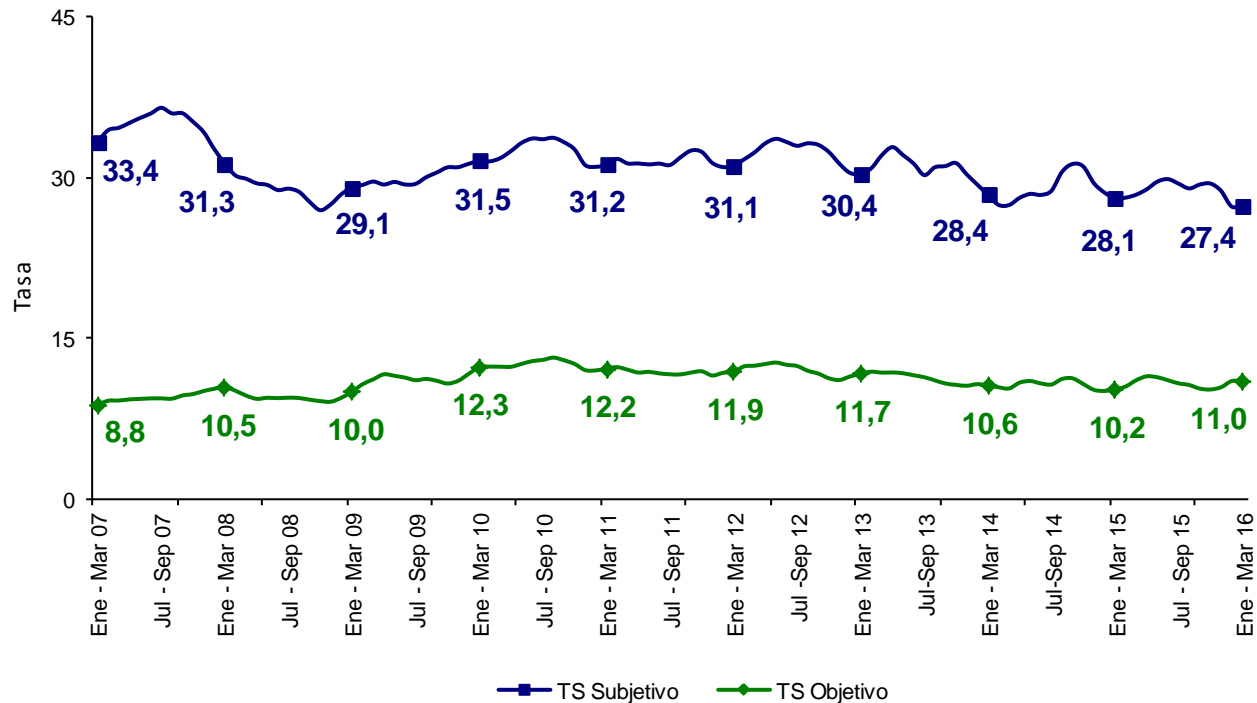

Fuente: DANE – Gran Encuesta Integrada de Hogares

Nota: El **subempleo subjetivo** se refiere al simple deseo manifestado por el trabajador de mejorar sus ingresos, el número de horas trabajadas o tener una labor más propia de sus personales competencias.

Nota: El **subempleo objetivo** comprende a quienes tienen el deseo, pero además han hecho una gestión para materializar su aspiración y están en disposición de efectuar el cambio.

# Población ocupada, desocupada, inactiva y subempleada

## Total nacional

### Trimestre enero - marzo

Población Total Nacional	Enero - Marzo		Variación	
	2015	2016	Absoluta	%
Ocupados	21.368	21.552	184	0,9
Desocupados	2.330	2.578	248	10,7
Inactivos	13.451	13.531	79	0,6
Subempleados Subjetivos	6.656	6.618	-37	-0,6
Subempleados Objetivos	2.427	2.657	230	9,5

Fuente: DANE - GEIH

Nota: Resultado en miles. Por efecto de redondeo en miles los totales pueden diferir ligeramente

Nota: Datos expandidos con proyecciones de población elaboradas con base en los resultados del Censo 2005

TOTAL NACIONAL	Variación estadísticamente significativa	Límite Inferior	Límite Superior	Error Relativo %
Enero - Marzo 2016				
Ocupados	No	21.395	21.709	0,4
Desocupados	Sí	2.494	2.663	1,7
Inactivos	No	13.382	13.679	0,6
Subempleados subjetivos	No	6.482	6.755	1,1
Subempleados objetivos	Sí	2.570	2.744	1,7

Fuente: DANE, Equipo Diseños Muestrales

# Tasa global de participación, ocupación y desempleo Cabeceras Trimestre enero – marzo (2006 - 2016)

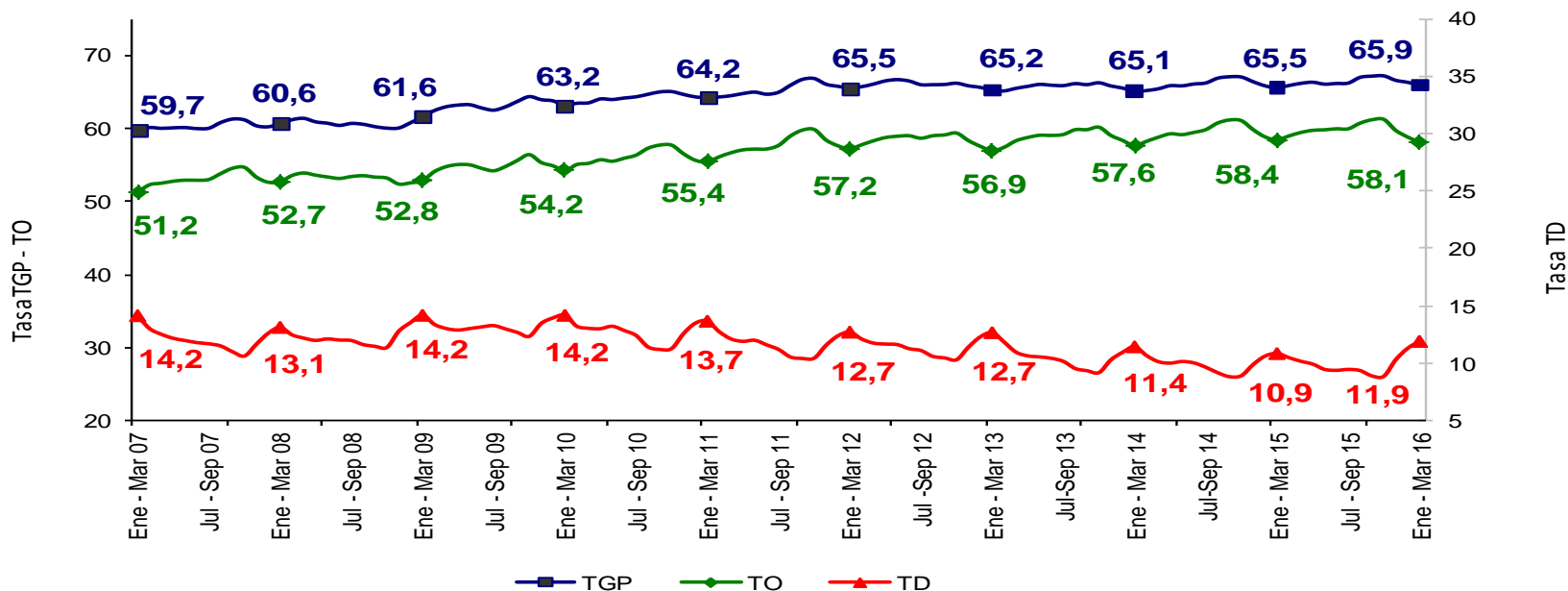

Fuente: DANE – Gran Encuesta Integrada de Hogares

CABECERAS	Variación estadísticamente significativa	Límite Inferior	Límite Superior	Error Relativo %
Enero - Marzo 2016				
TD	Sí	11,5	12,3	1,7
TO	No	57,6	58,5	0,4
TGP	No	65,5	66,3	0,3
TSS	No	27,0	28,1	1,0
TSO	Sí	11,1	11,8	1,6

Fuente: DANE, Equipo Diseños Muestrales



**DANE**  
Para tomar decisiones



## Tasa de subempleo subjetivo y objetivo Cabeceras Trimestre enero – marzo (2007 - 2016)

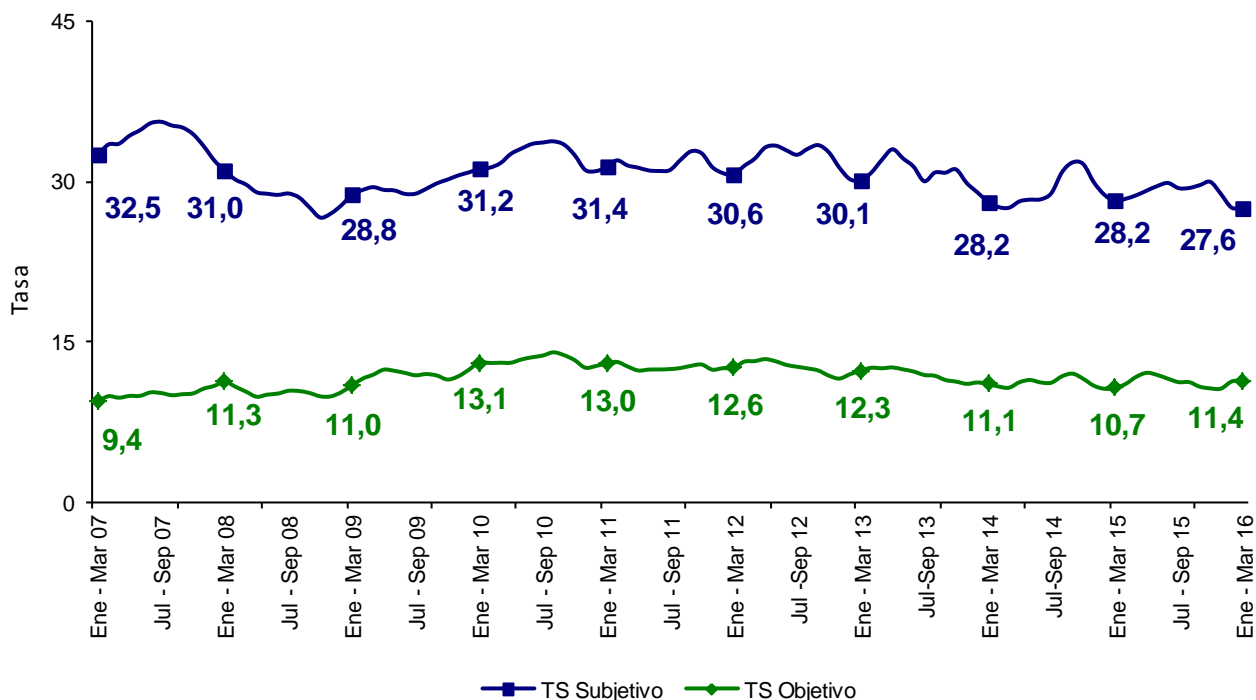

Fuente: DANE – Gran Encuesta Integrada de Hogares

Nota: El **subempleo subjetivo** se refiere al simple deseo manifestado por el trabajador de mejorar sus ingresos, el número de horas trabajadas o tener una labor más propia de sus personales competencias.  
 Nota El **subempleo objetivo** comprende a quienes tienen el deseo, pero además han hecho una gestión para materializar su aspiración y están en disposición de efectuar el cambio.

## Población ocupada, desocupada, inactiva y subempleada Cabeceras Trimestre enero - marzo

Población Total Cabeceras	Enero - Marzo		Variación	
	2015	2016	Absoluta	%
Ocupados	16.754	16.914	160	1,0
Desocupados	2.039	2.288	249	12,2
Inactivos	9.878	9.923	45	0,5
Subempleados Subjetivos	5.301	5.295	-5	-0,1
Subempleados Objetivos	2.013	2.190	177	8,8

Fuente: DANE - GEIH

Nota: Resultado en miles. Por efecto de redondeo en miles los totales pueden diferir ligeramente

Nota: Datos expandidos con proyecciones de población elaboradas con base en los resultados del Censo 2005

CABECERAS Enero - Marzo 2016	Variación estadísticamente significativa	Límite	Límite	Error
		Inferior	Superior	Relativo %
Ocupados	No	16.786	17.041	0,4
Desocupados	Sí	2.211	2.365	1,7
Inactivos	No	9.803	10.043	0,6
Subempleados subjetivos	No	5.185	5.406	1,1
Subempleados objetivos	Sí	2.121	2.260	1,6

Fuente: DANE, Equipo Diseños Muestrales



## Tasa global de participación, ocupación y desempleo centros poblados y rural disperso Trimestre enero – marzo (2007 - 2016)

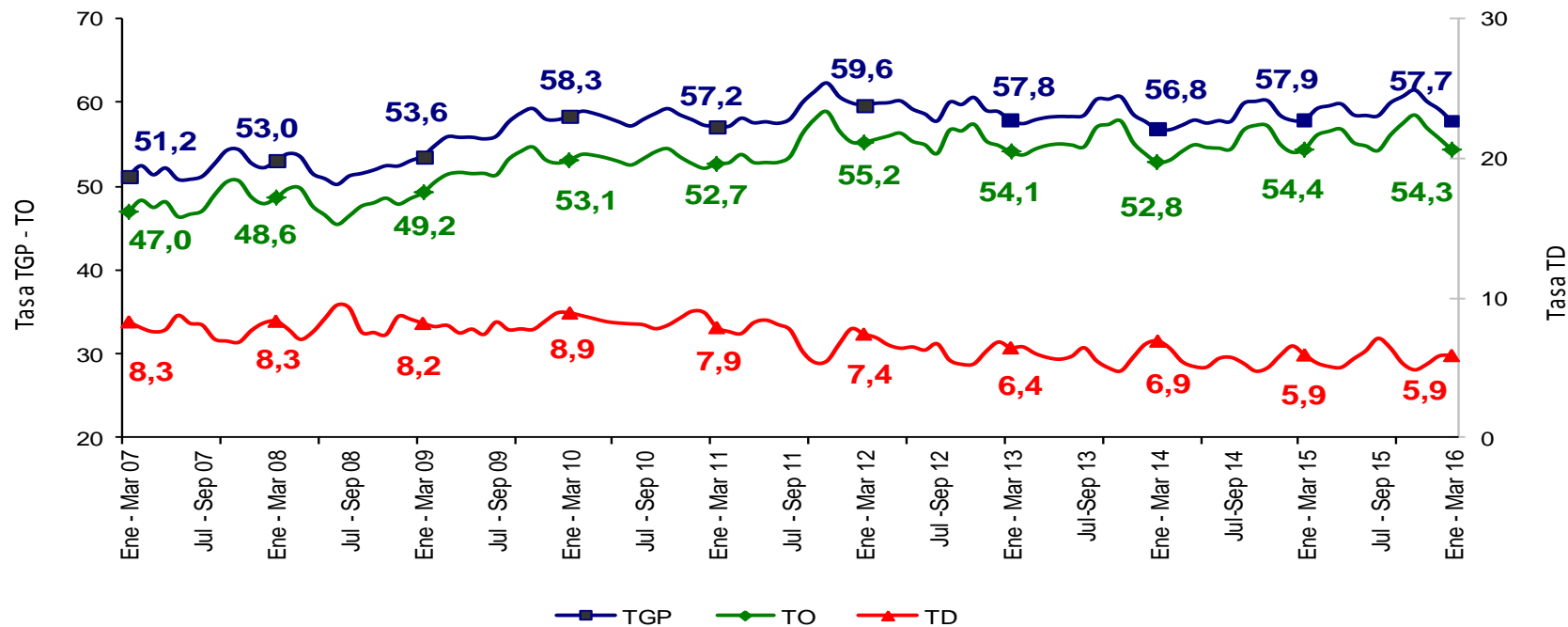

Fuente: DANE – Gran Encuesta Integrada de Hogares

CENTROS POBLADOS Y RURAL DISPERSO	Variación estadísticamente significativa	Limite	Limite	Error
		Inferior	Superior	Relativo %
Enero - Marzo 2016				
TD	No	5,2	6,5	5,7
TO	No	53,3	55,4	1,0
TGP	No	56,7	58,8	0,9
TSS	No	25,4	28,3	2,7
TSO	No	8,6	10,4	4,9

Fuente: DANE, Equipo Diseños Muestrales

## Tasa de subempleo subjetivo y objetivo centros poblados y rural disperso Trimestre enero – marzo (2007 - 2016)

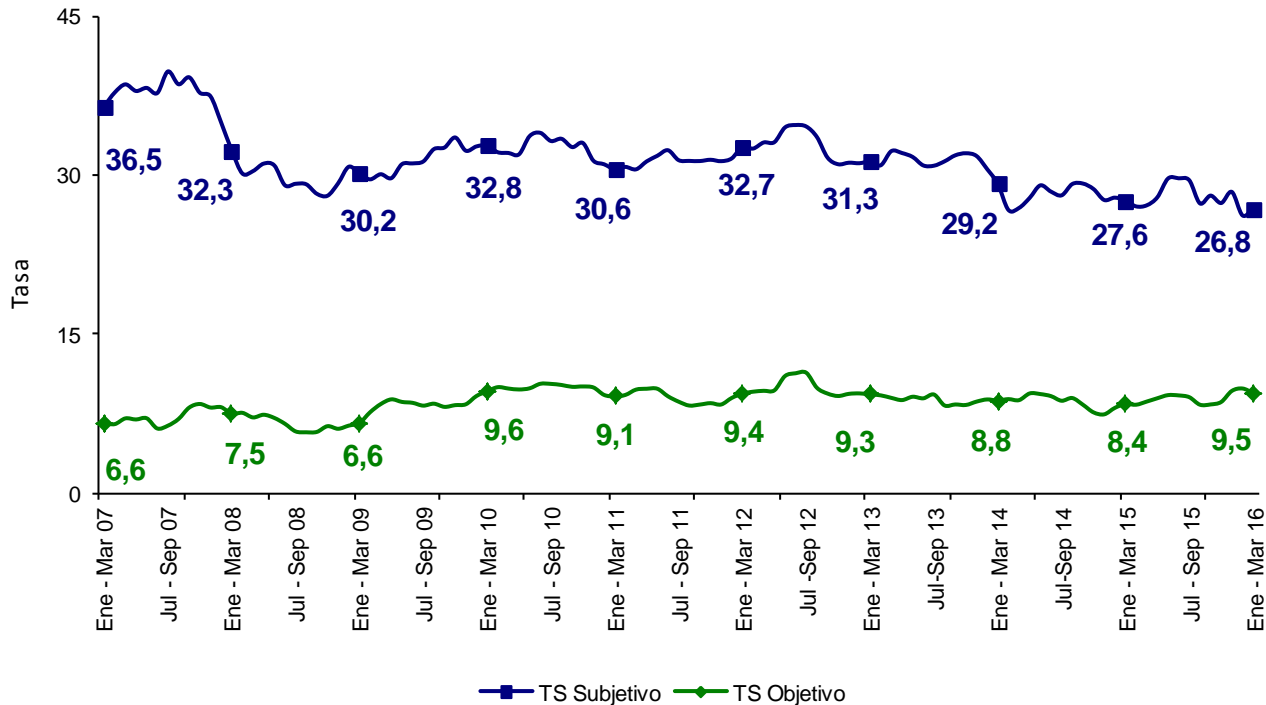

Fuente: DANE – Gran Encuesta Integrada de Hogares

Nota: El **subempleo subjetivo** se refiere al simple deseo manifestado por el trabajador de mejorar sus ingresos, el número de horas trabajadas o tener una labor más propia de sus personales competencias.

Nota: El **subempleo objetivo** comprende a quienes tienen el deseo, pero además han hecho una gestión para materializar su aspiración y están en disposición de efectuar el cambio.

## Población ocupada, desocupada, inactiva y subempleada Centros poblados y rural disperso Trimestre enero - marzo

Población total centros poblados y rural disperso	Enero - Marzo		Variación	
	2015	2016	Absoluta	%
Ocupados	4.614	4.639	24	0,5
Desocupados	291	290	-1	-0,2
Inactivos	3.573	3.608	34	1,0
Subempleados Subjetivos	1.355	1.323	-32	-2,4
Subempleados Objetivos	414	467	53	12,8

Fuente: DANE - GEIH

Nota: Resultado en miles. Por efecto de redondeo en miles los totales pueden diferir ligeramente

Nota: Datos expandidos con proyecciones de población elaboradas con base en los resultados del Censo 2005

CENTROS POBLADOS Y RURAL DISPERSO Enero - Marzo 2016	Variación estadísticamente significativa	Límite	Límite	Error
		Inferior	Superior	Relativo %
Ocupados	No	4.547	4.730	1,0
Desocupados	No	258	323	5,7
Inactivos	No	3.520	3.696	1,2
Subempleados subjetivos	No	1.249	1.396	2,8
Subempleados objetivos	No	422	512	4,9

Fuente: DANE, Equipo Diseños Muestrales

# Tasa global de participación, ocupación y desempleo

## Total 13 ciudades y áreas metropolitanas

### Trimestre enero – marzo (2007 - 2016)

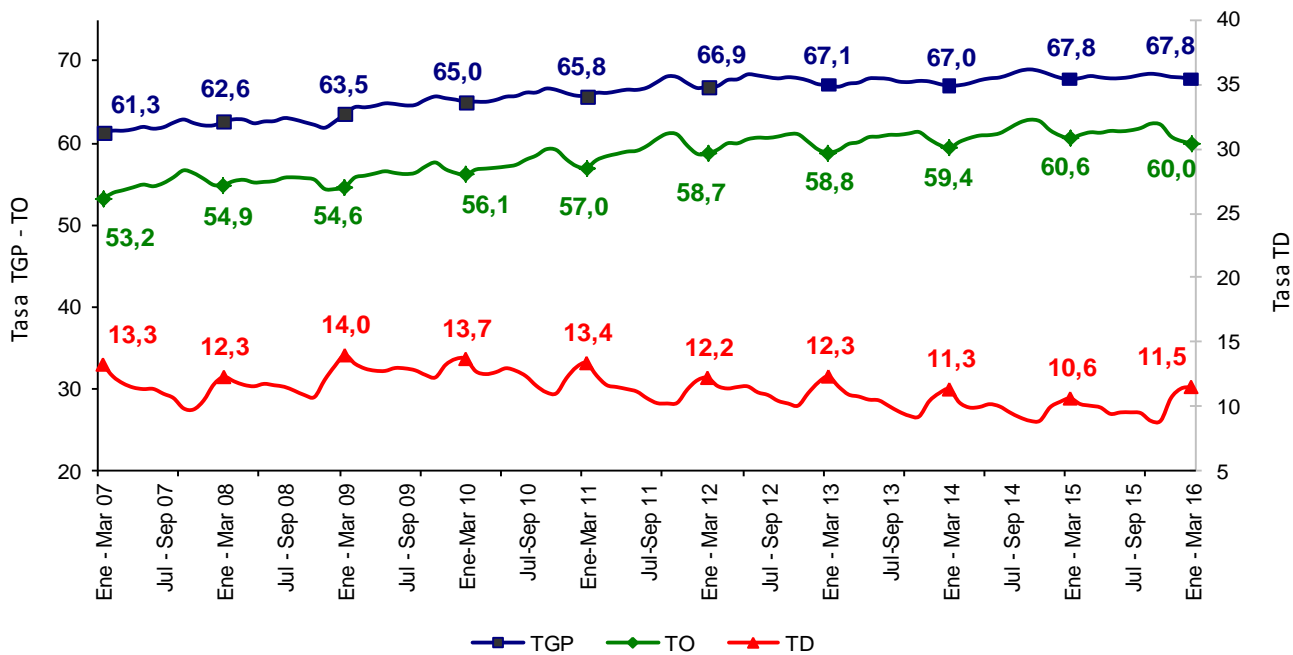

Fuente: DANE – Gran Encuesta Integrada de Hogares

TOTAL 13 CIUDADES Y ÁREAS METROPOLITANAS	Variación estadísticamente significativa	Límite		Error Relativo %
		Inferior	Superior	
Enero - Marzo 2016				
TD	Sí	11,1	12,0	2,1
TO	No	59,5	60,5	0,4
TGP	No	67,3	68,3	0,4
TSS	Sí	26,2	27,5	1,3
TSO	No	10,7	11,5	2,0

Fuente: DANE, Equipo Diseños Muestrales



## Tasa de subempleo subjetivo y objetivo Total 13 ciudades y áreas metropolitanas Trimestre enero – marzo (2007 - 2016)

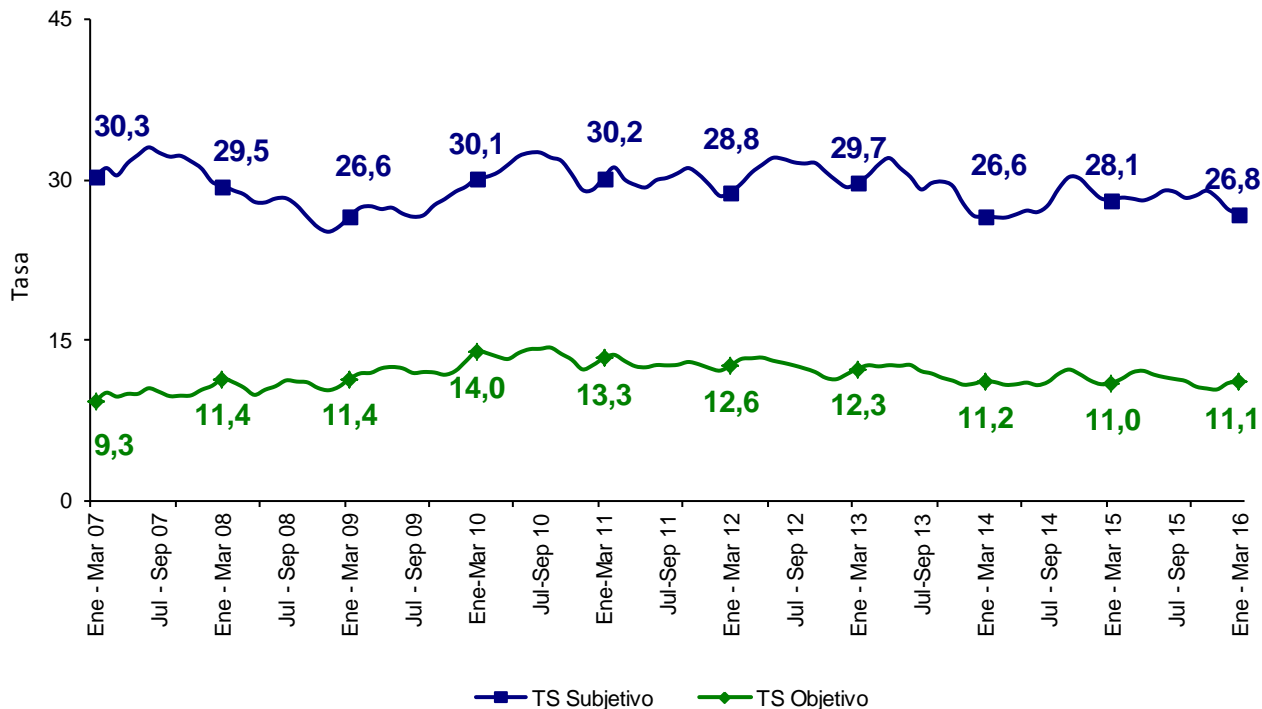

Fuente: DANE – Gran Encuesta Integrada de Hogares

Nota: El **subempleo subjetivo** se refiere al simple deseo manifestado por el trabajador de mejorar sus ingresos, el número de horas trabajadas o tener una labor más propia de sus personales competencias.

Nota: El **subempleo objetivo** comprende a quienes tienen el deseo, pero además han hecho una gestión para materializar su aspiración y están en disposición de efectuar el cambio.

## Población ocupada, desocupada, inactiva y subempleada Total 13 ciudades y áreas metropolitanas Trimestre enero - marzo

Población Total 13 ciudades y áreas metropolitanas	Enero - Marzo		Variación	
	2015	2016	Absoluta	%
Ocupados	10.484	10.536	52	0,5
Desocupados	1.248	1.373	125	10,0
Inactivos	5.579	5.660	81	1,4
Subempleados Subjetivos	3.302	3.195	-107	-3,2
Subempleados Objetivos	1.288	1.321	32	2,5

Fuente: DANE - GEIH

Nota: Resultado en miles. Por efecto de redondeo en miles los totales pueden diferir ligeramente

Nota: Datos expandidos con proyecciones de población elaboradas con base en los resultados del Censo 2005

TOTAL 13 CIUDADES Y ÁREAS METROPOLITANAS	Variación estadísticamente significativa	Límite	Límite	Error
		Inferior	Superior	Relativo %
Enero - Marzo 2016				
<b>Ocupados</b>	No	10.446	10.626	0,4
<b>Desocupados</b>	Sí	1.316	1.430	2,1
<b>Inactivos</b>	No	5.576	5.745	0,8
<b>Subempleados subjetivos</b>	No	3.114	3.276	1,3
<b>Subempleados objetivos</b>	No	1.268	1.373	2,0

Fuente: DANE, Equipo Diseños Muestrales

# Indicadores del mercado laboral

**23 ciudades y áreas metropolitanas**

**Trimestre**

Enero - marzo  
(2007 – 2016)



**DANE**  
Para tomar decisiones



## Indicadores de mercado laboral por ciudad, 23 ciudades y áreas metropolitanas

3 de las 23  
ciudades  
presentaron tasa  
de desempleo de  
un dígito.

En 9 de las 23  
ciudades  
disminuyó el  
desempleo

Enero - Marzo 2016							
DOMINIO	TGP	TO	TS (subj)	TS (obj)	TD	Variación TD	
1. Quibdó	58,2	46,5	23,5	6,3	20,2	+	
2. Cúcuta AM	65,5	53,8	22,3	11,2	17,9	-	
3. Ibagué	68,1	56,6	35,1	14,8	16,9	+	
4. Armenia	62,3	52,0	28,8	13,9	16,7	-	
5. Riohacha	65,2	55,4	36,7	16,3	15,1	+	
6. Popayán	60,3	51,7	19,0	9,2	14,2	+	
7. Villavicencio	65,0	55,9	21,3	8,3	14,0	+	
8. Medellín AM	64,4	55,8	23,2	9,9	13,3	+	
9. Florencia	61,2	53,2	25,5	9,2	13,1	-	
10. Tunja	63,2	55,4	24,1	7,4	12,5	-	
11. Pereira AM	67,6	59,2	24,9	10,4	12,3	-	
12. Cali AM	68,9	60,4	30,5	12,5	12,3	-	
13. Neiva	67,1	59,0	37,8	16,1	12,1	-	
14. Valledupar	56,9	50,0	10,7	5,3	12,0	+	
15. Manizales AM	60,5	53,4	18,9	5,4	11,8	+	
<b>Total 23 ciudades y AM</b>	<b>67,2</b>	<b>59,3</b>	<b>26,8</b>	<b>11,1</b>	<b>11,7</b>	<b>+</b>	
16. Montería	63,6	56,2	21,6	6,2	11,6	+	
<b>Total 13 ciudades y AM</b>	<b>67,8</b>	<b>60,0</b>	<b>26,8</b>	<b>11,1</b>	<b>11,5</b>	<b>+</b>	
17. Pasto	68,6	60,9	39,6	18,7	11,3	+	
18. Sincelejo	65,8	58,6	30,0	12,4	10,9	+	
19. Bogotá DC	71,4	63,8	27,8	11,4	10,6	+	
20. Santa Marta	59,3	53,2	25,8	11,1	10,3	+	
21. Bucaramanga AM	68,8	62,3	23,8	9,5	9,5	-	
22. Barranquilla AM	65,0	59,4	32,2	13,5	8,7	=	
23. Cartagena	60,0	55,0	17,6	6,5	8,2	-	

Fuente: DANE - Gran Encuesta Integrada de Hogares

(+) (-): Aumento o disminución de la TD de cada ciudad frente al mismo trimestre del año anterior.☒

\*El total de las 23 ciudades no incluye San Andrés por tener una distribución de la muestra diferente.





## Tasa global de participación, ocupación y desempleo Total 23 ciudades y áreas metropolitanas Trimestre enero – marzo (2010 - 2016)

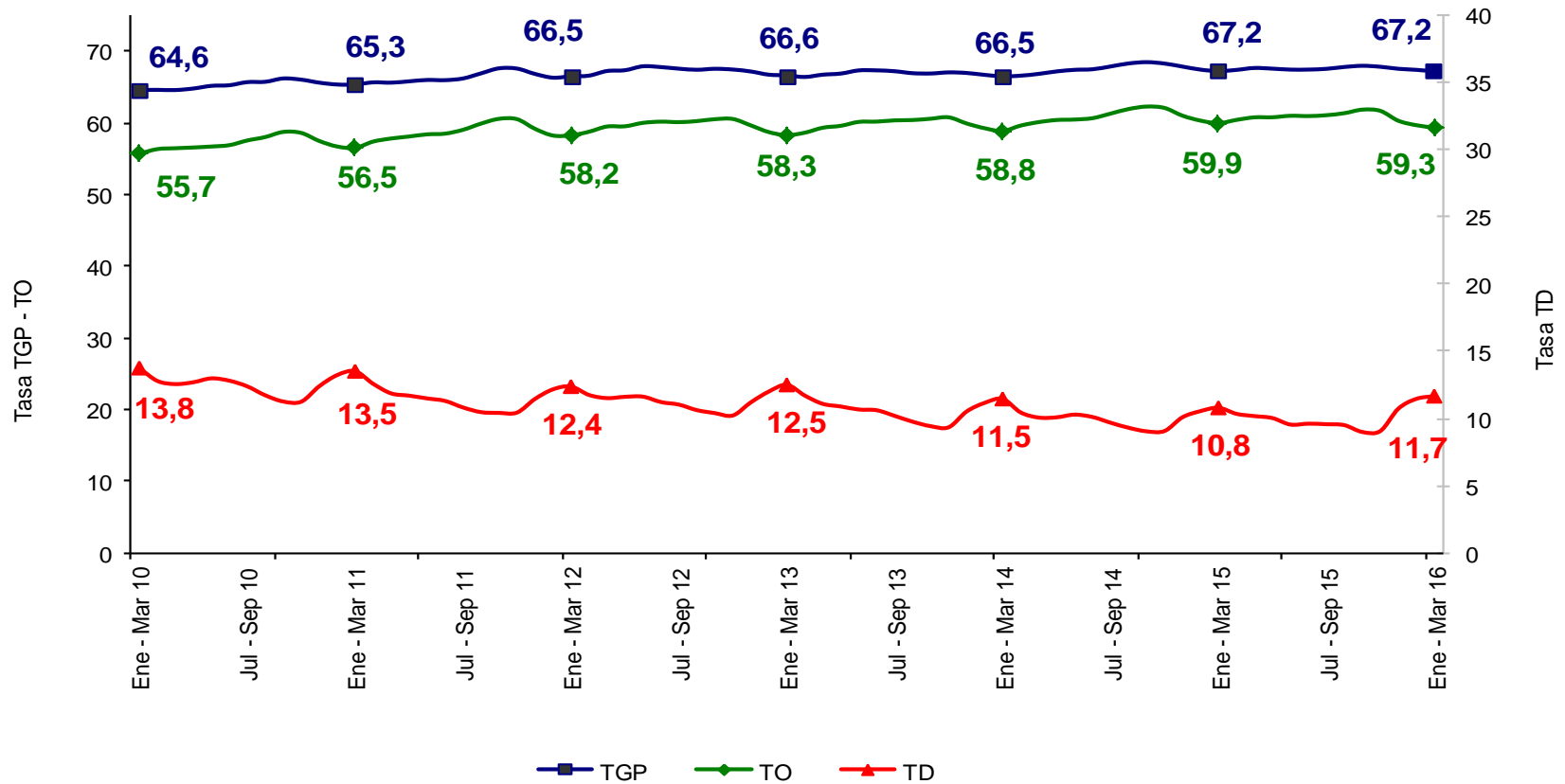

Fuente: DANE – Gran Encuesta Integrada de Hogares



## Tasa subempleo subjetivo y objetivo Total 23 ciudades y áreas metropolitanas Trimestre enero – marzo (2010 - 2016)

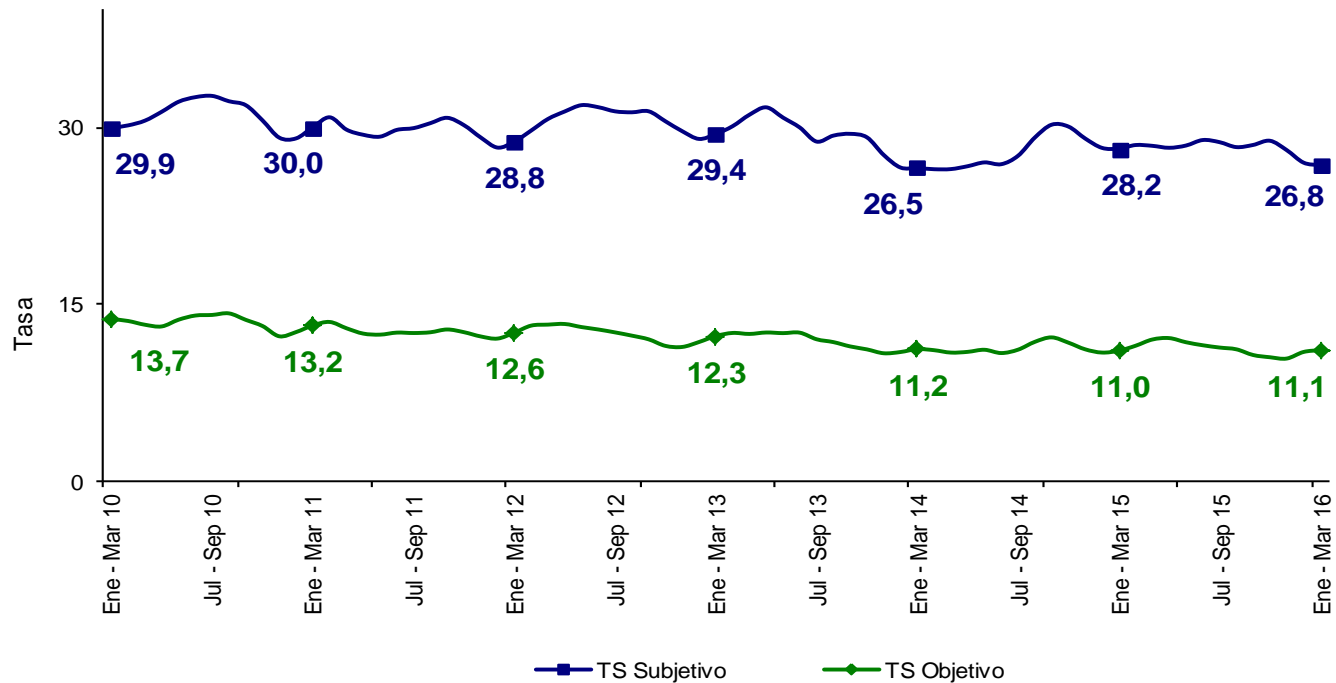

Fuente: DANE – Gran Encuesta Integrada de Hogares



# Tasa global de participación, ocupación y desempleo Bogotá DC Trimestre enero – marzo (2007 - 2016)

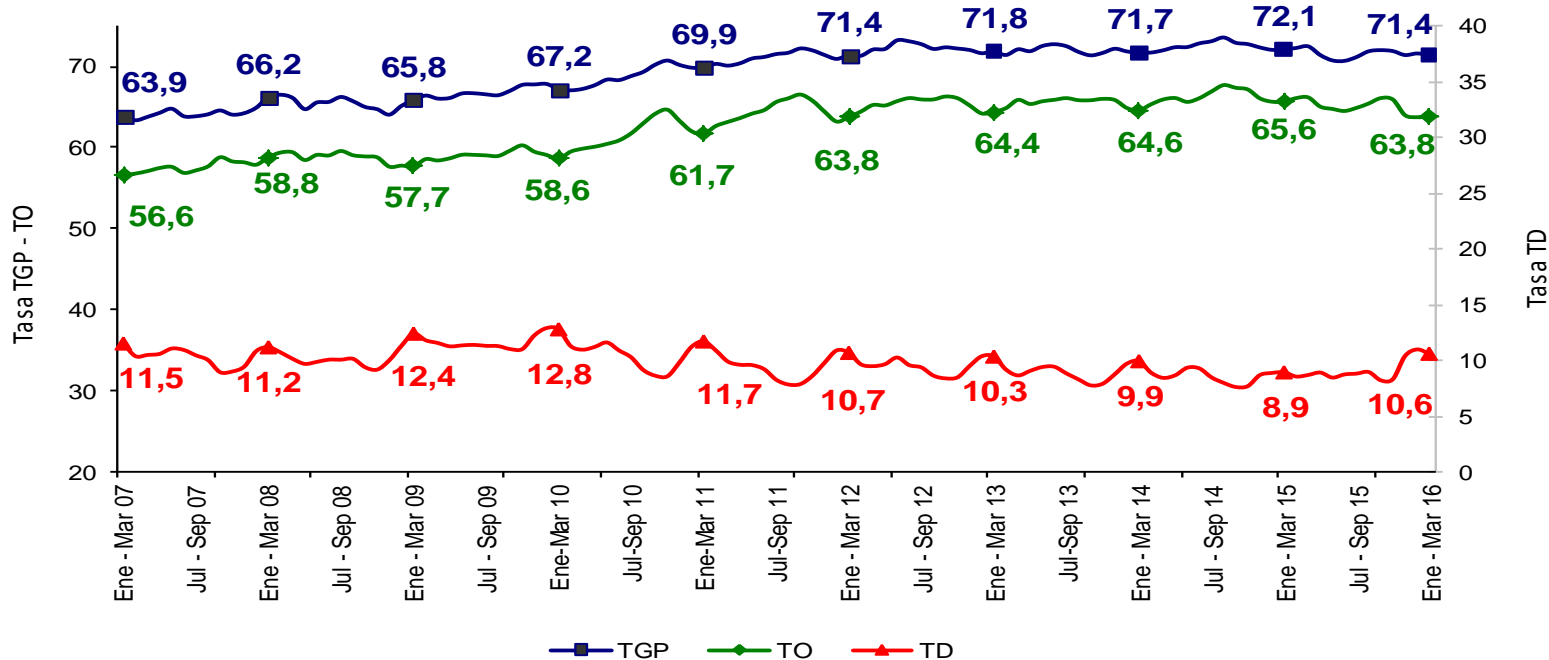

Fuente: DANE – Gran Encuesta Integrada de Hogares

BOGOTÁ DC	Variación estadísticamente significativa	Límite Inferior	Límite Superior	Error Relativo %
Enero - Marzo 2016				
<b>TD</b>	Sí	9,6	11,6	4,9
<b>TO</b>	Sí	62,7	64,9	0,9
<b>TGP</b>	No	70,3	72,4	0,8
<b>TSS</b>	Sí	26,5	29,2	2,4
<b>TSO</b>	No	10,5	12,3	4

Fuente DANE, Metodología Estadística

## Tasa subempleo subjetivo y objetivo Bogotá DC Trimestre enero – marzo (2007 - 2016)

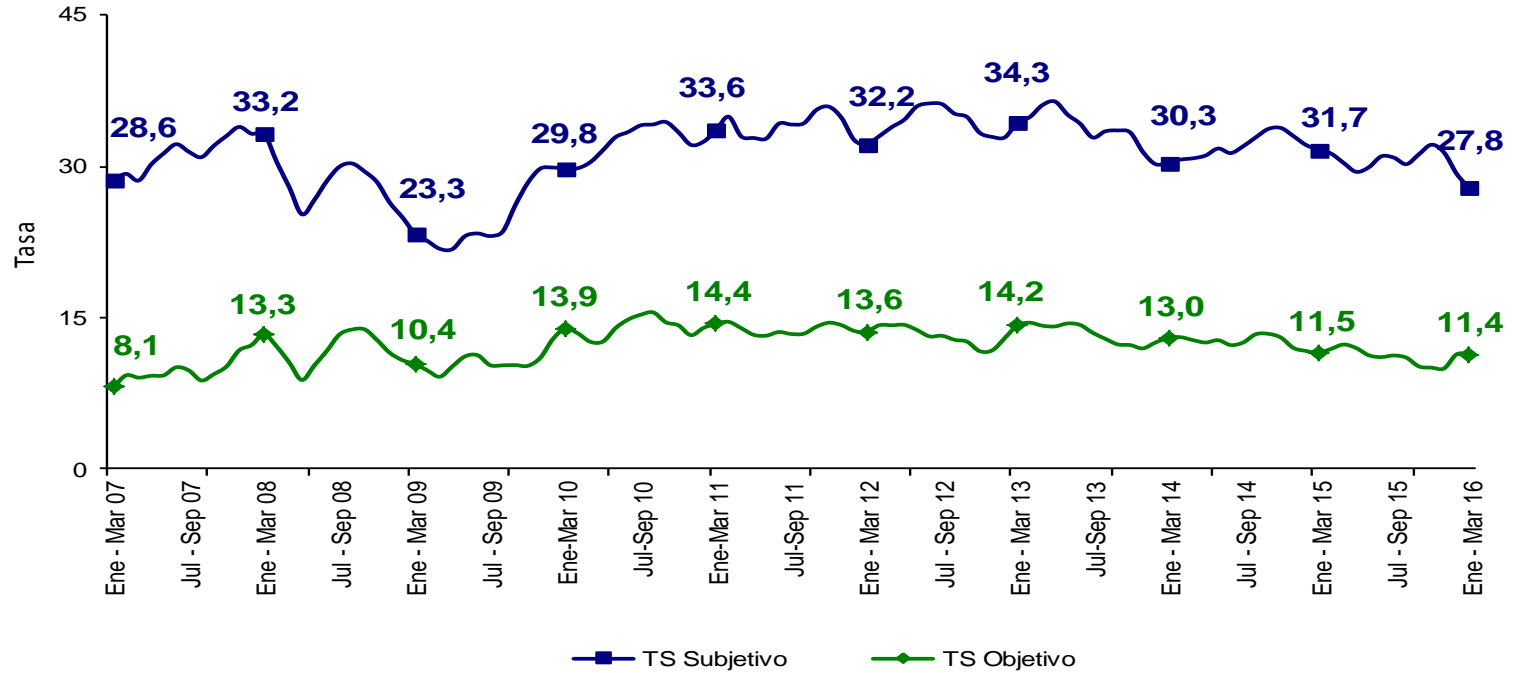

Fuente: DANE – Gran Encuesta Integrada de Hogares

BOGOTÁ DC		Variación estadísticamente significativa	Límite Inferior	Límite Superior	Error Relativo %
Enero - Marzo 2016					
TD		Sí	9,6	11,6	4,9
TO		Sí	62,7	64,9	0,9
TGP		No	70,3	72,4	0,8
TSS		Sí	26,5	29,2	2,4
TSO		No	10,5	12,3	4

Fuente DANE, Metodología Estadística

# Tasa global de participación, ocupación y desempleo Medellín AM Trimestre enero – marzo (2007 - 2016)

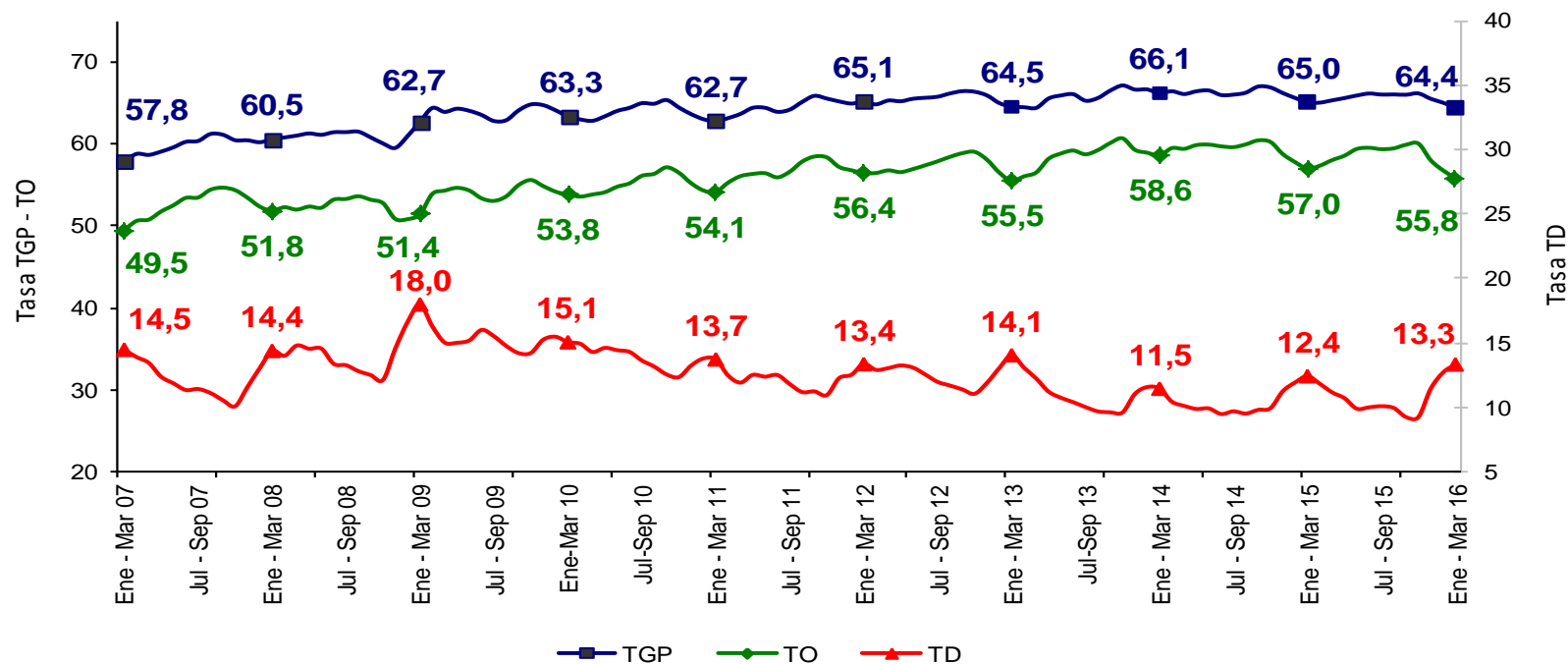

Fuente: DANE – Gran Encuesta Integrada de Hogares

MEDELLÍN AM	Variación estadísticamente significativa	Límite Inferior	Límite Superior	Error Relativo %
Enero - Marzo 2016				
TD	No	12,3	14,4	3,9
TO	No	54,7	56,9	1,0
TGP	No	63,4	65,4	0,8
TSS	No	21,8	24,5	3
TSO	No	9	10,8	4,6

Fuente DANE, Metodología Estadística



# Tasa subempleo subjetivo y objetivo Medellín AM

## Trimestre enero – marzo (2007 - 2016)

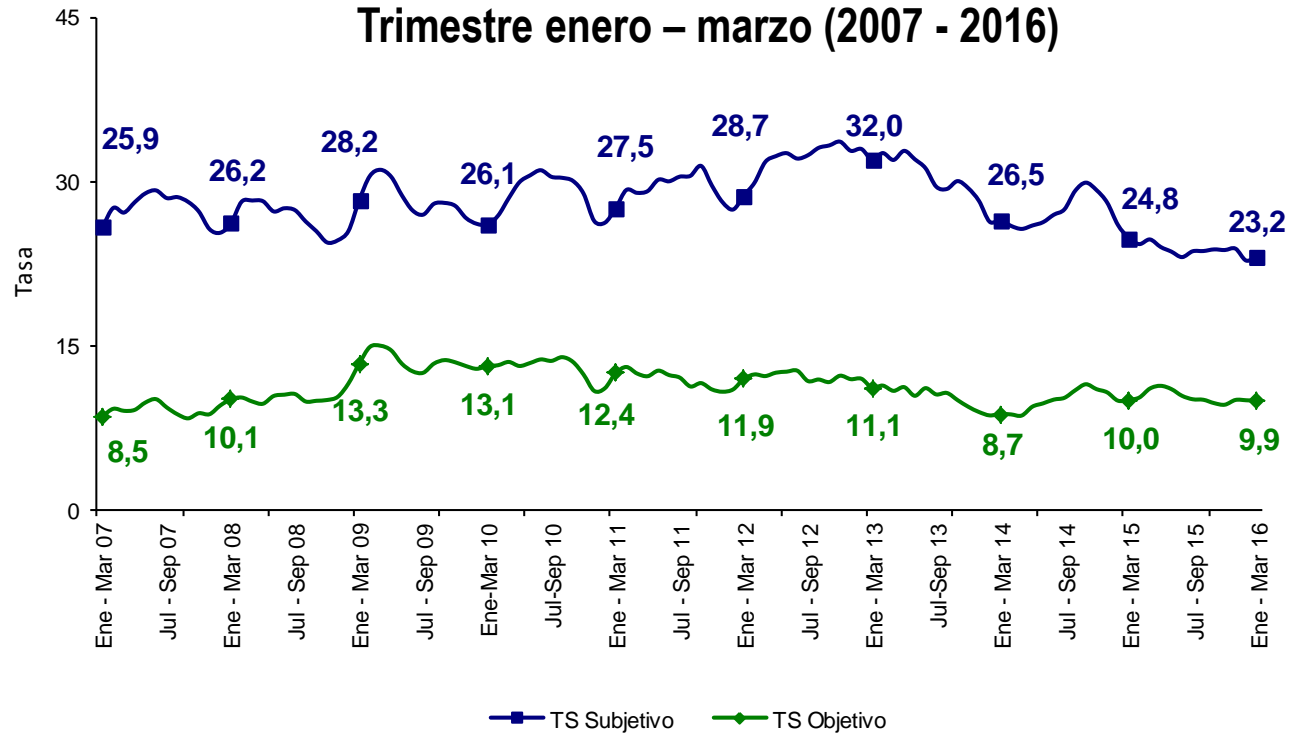

Fuente: DANE – Gran Encuesta Integrada de Hogares

MEDELLÍN AM	Variación estadísticamente significativa	Límite Inferior	Límite Superior	Error Relativo %
Enero - Marzo 2016				
TD	No	12,3	14,4	3,9
TO	No	54,7	56,9	1,0
TGP	No	63,4	65,4	0,8
TSS	No	21,8	24,5	3
TSO	No	9	10,8	4,6

Fuente DANE, Metodología Estadística

# Tasa global de participación, ocupación y desempleo Cali AM

## Trimestre enero – marzo (2007 - 2016)

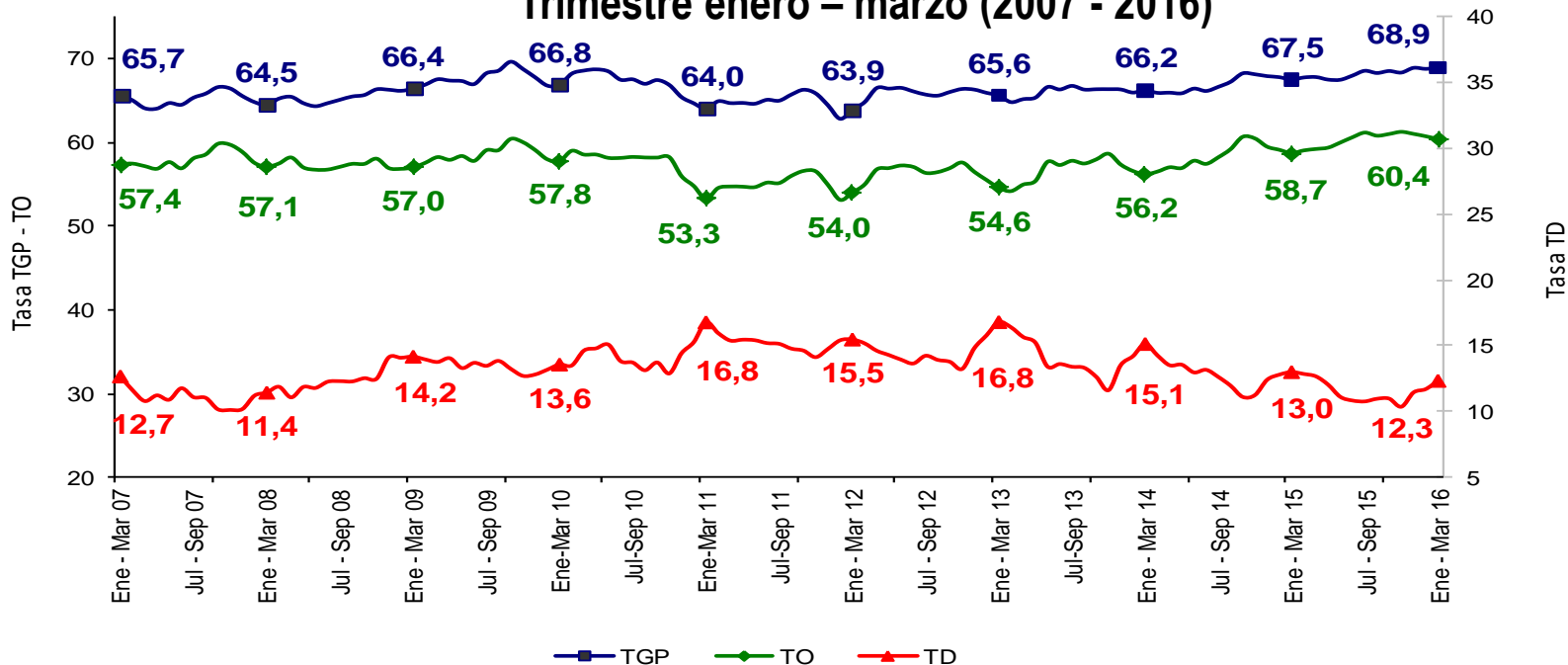

Fuente: DANE – Gran Encuesta Integrada de Hogares

CALI AM	Variación estadísticamente significativa	Límite Inferior	Límite Superior	Error Relativo %
Enero - Marzo 2016				
TD	No	11,1	13,5	5
TO	No	59	61,8	1,1
TGP	No	67,7	70,1	0,9
TSS	No	28,4	32,6	3,5
TSO	No	11,3	13,8	5,0

Fuente DANE, Metodología Estadística



# Tasa subempleo subjetivo y objetivo Cali AM

Trimestre enero – marzo (2007 - 2016)

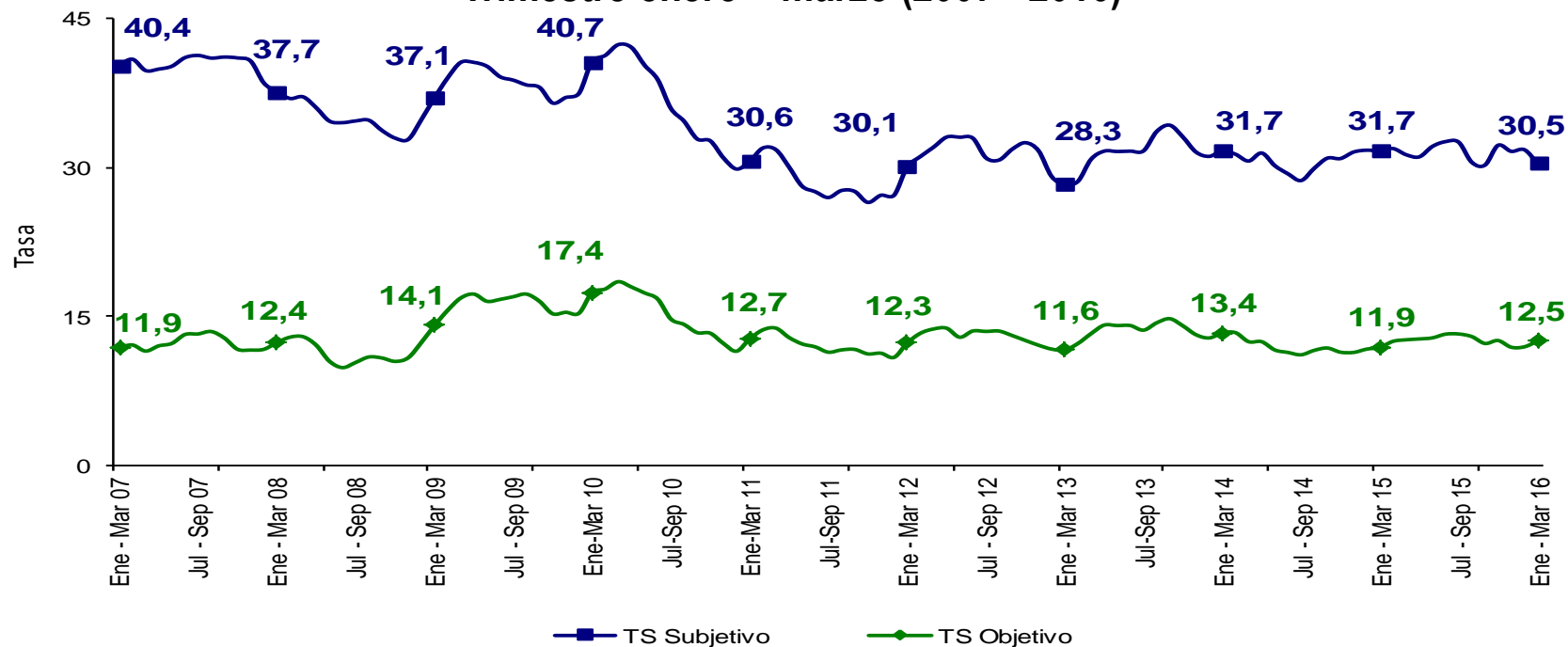

Fuente: DANE – Gran Encuesta Integrada de Hogares

CALI AM	Variación estadísticamente significativa	Límite Inferior	Límite Superior	Error Relativo %
<b>TD</b>	No	11,1	13,5	5
<b>TO</b>	No	59	61,8	1,1
<b>TGP</b>	No	67,7	70,1	0,9
<b>TSS</b>	No	28,4	32,6	3,5
<b>TSO</b>	No	11,3	13,8	5,0

Fuente DANE, Metodología Estadística





# Tasa global de participación, ocupación y desempleo Barranquilla AM

## Trimestre enero - marzo (2007 - 2016)

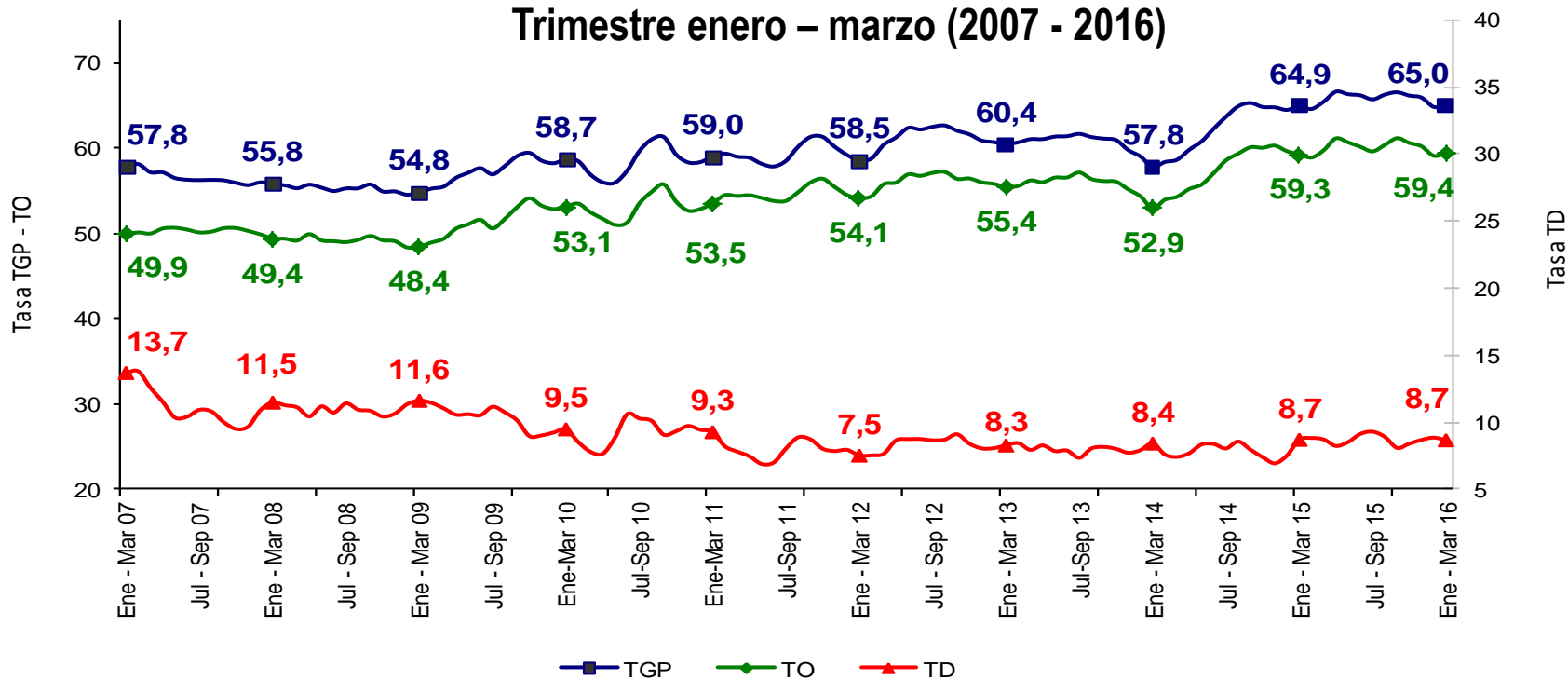

Fuente: DANE – Gran Encuesta Integrada de Hogares

BARRANQUILLA AM		Variación estadísticamente significativa	Límite Inferior	Límite Superior	Error Relativo %
Enero - Marzo 2016					
TD	No	No	7,8	9,5	4,7
TO	No	No	58,4	60,4	0,8
TGP	No	No	64	66	0,8
TSS	Sí	Sí	30,1	34,2	3,3
TSO	Sí	Sí	12,4	14,7	4,5

Fuente DANE, Metodología Estadística



## Tasa subempleo subjetivo y objetivo Barranquilla AM Trimestre enero – marzo (2007 - 2016)

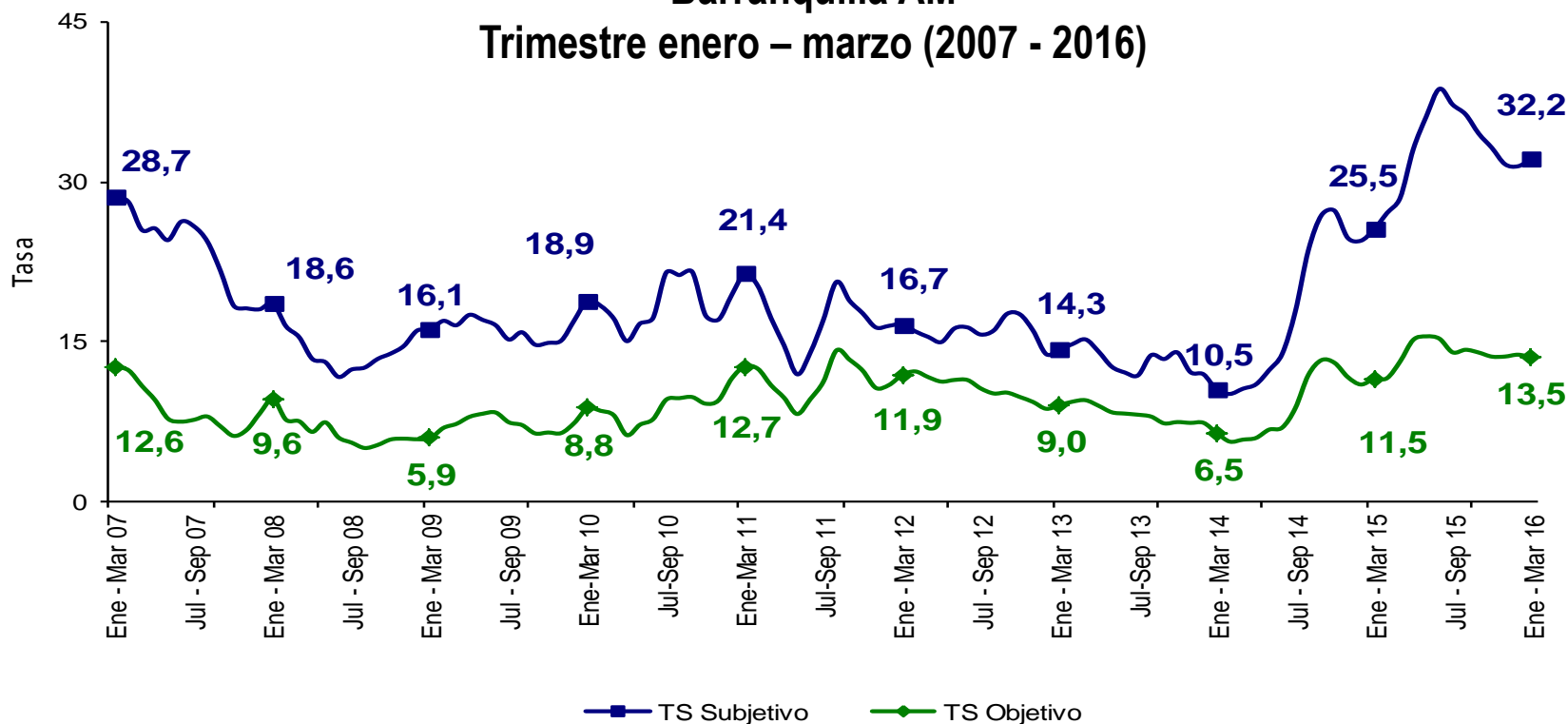

Fuente: DANE – Gran Encuesta Integrada de Hogares

BARRANQUILLA AM	Variación estadísticamente significativa	Límite		Error Relativo %
		Inferior	Superior	
Enero - Marzo 2016				
TD	No	7,8	9,5	4,7
TO	No	58,4	60,4	0,8
TGP	No	64	66	0,8
TSS	Sí	30,1	34,2	3,3
TSO	Sí	12,4	14,7	4,5

Fuente DANE, Metodología Estadística

# Tasa global de participación, ocupación y desempleo Bucaramanga AM Trimestre enero – marzo (2007 - 2016)

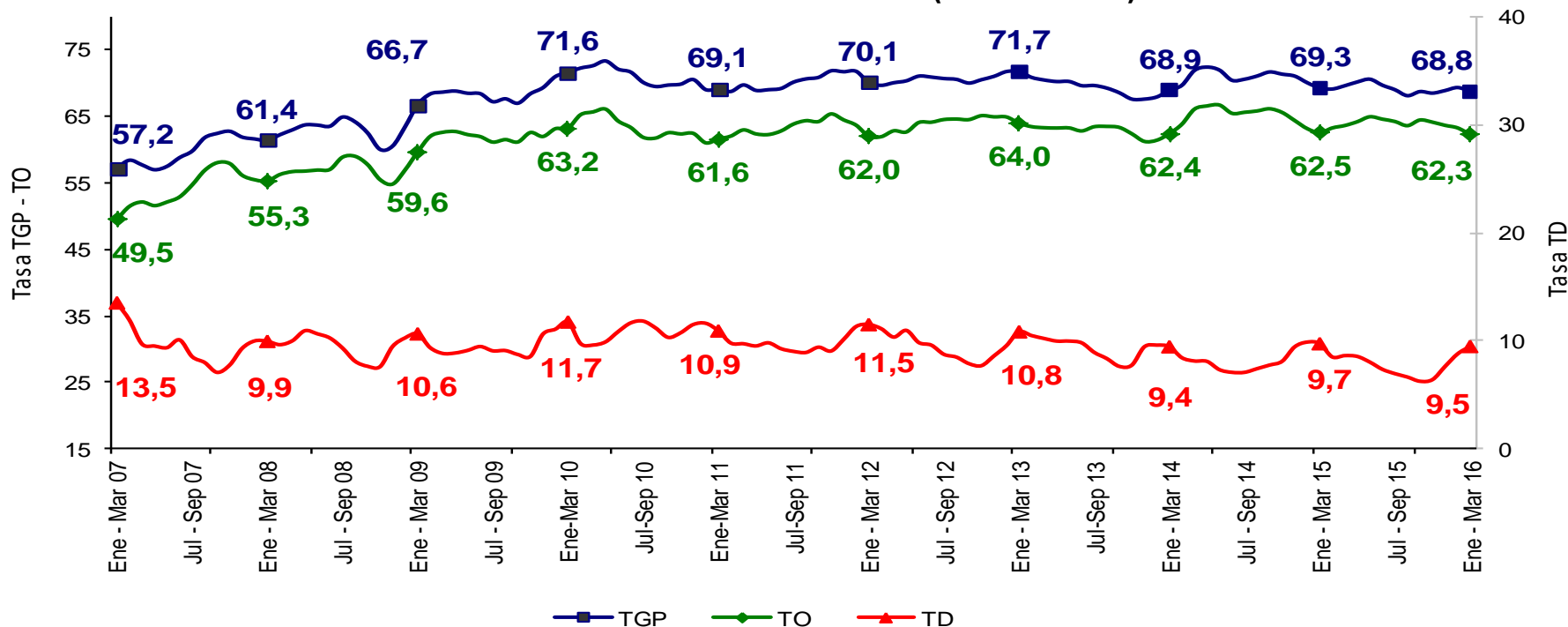

Fuente: DANE – Gran Encuesta Integrada de Hogares

BUCARAMANGA AM		Variación estadísticamente significativa	Límite Inferior	Límite Superior	Error Relativo %
Enero - Marzo 2016					
TD	No		8,3	10,6	6
TO	No		60,6	63,9	1,4
TGP	No		67	70,5	1,3
TSS	Sí		21,6	26,0	4,8
TSO	Sí		8,3	10,7	6,2

Fuente DANE, Metodología Estadística



## Tasa subempleo subjetivo y objetivo Bucaramanga AM

Trimestre enero – marzo (2007 - 2016)

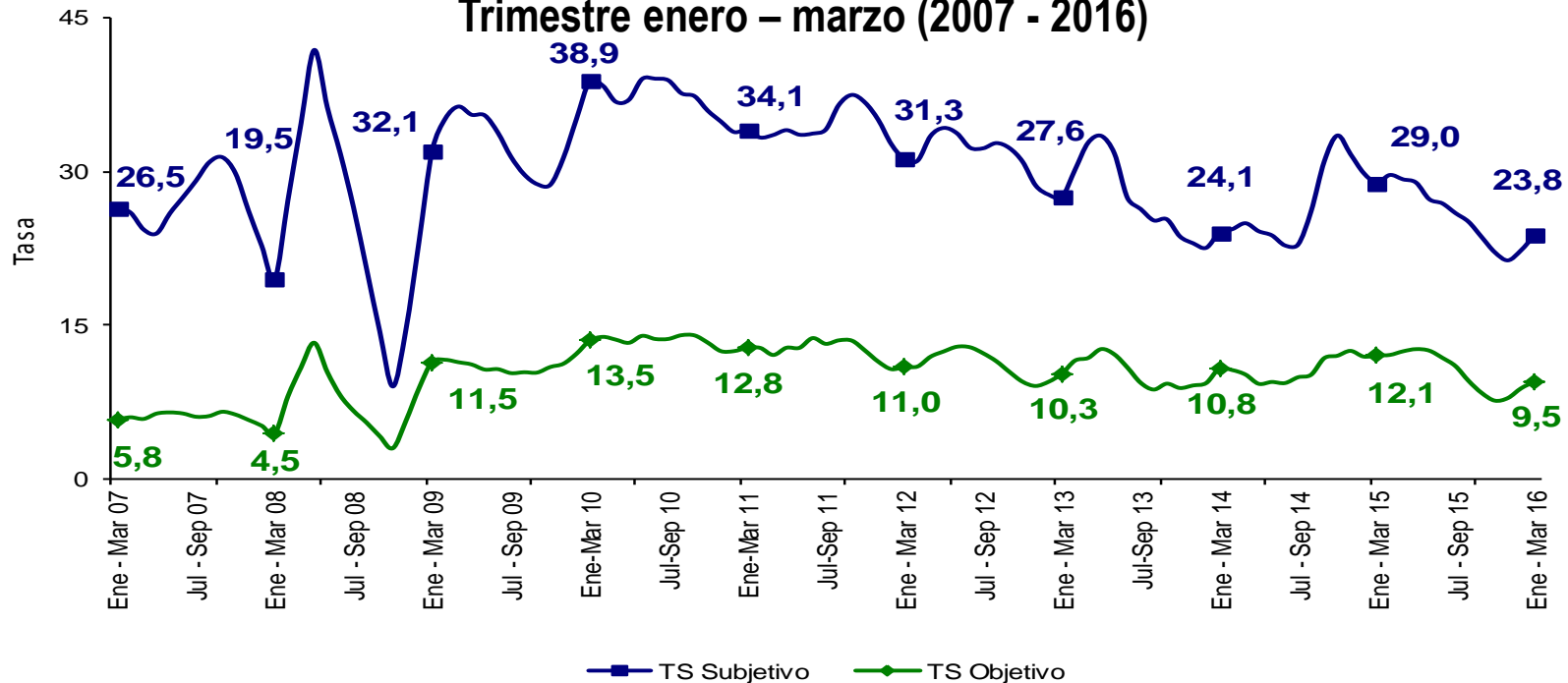

Fuente: DANE – Gran Encuesta Integrada de Hogares

BUCARAMANGA AM	Variación estadísticamente significativa	Límite	Límite	Error
		Inferior	Superior	Relativo %
Enero - Marzo 2016				
TD	No	8,3	10,6	6
TO	No	60,6	63,9	1,4
TGP	No	67	70,5	1,3
TSS	Sí	21,6	26,0	4,8
TSO	Sí	8,3	10,7	6,2

Fuente DANE, Metodología Estadística

# Tasa global de participación, ocupación y desempleo Manizales AM

## Trimestre enero - marzo (2007 - 2016)

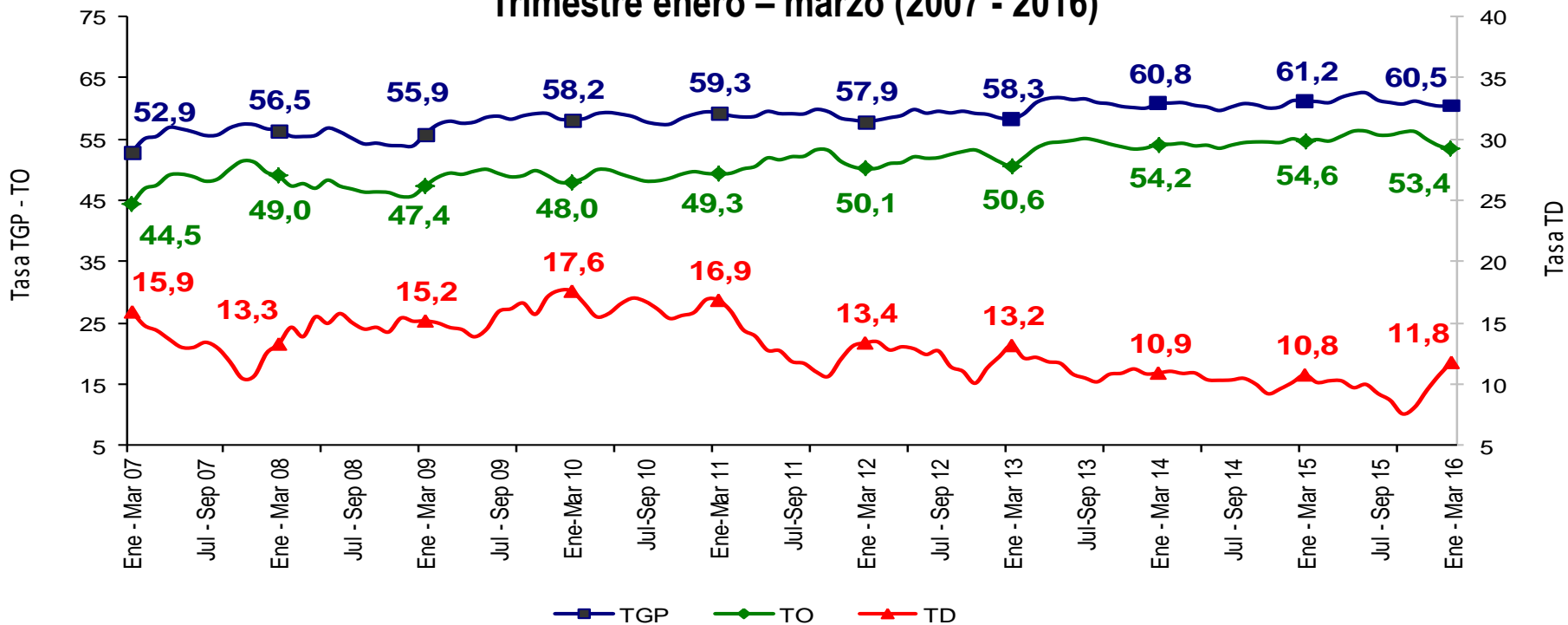

Fuente: DANE – Gran Encuesta Integrada de Hogares

MANIZALES AM	Variación estadísticamente significativa	Límite Inferior	Límite Superior	Error Relativo %
Enero - Marzo 2016				
TD	No	10,5	13,1	5,6
TO	No	51,9	54,8	1,4
TGP	No	59,1	61,9	1,2
TSS	Sí	17,2	20,7	4,7
TSO	Sí	4,5	6,3	8,3

Fuente DANE, Metodología Estadística



## Tasa subempleo subjetivo y objetivo Manizales AM Trimestre enero – marzo (2007 - 2016)

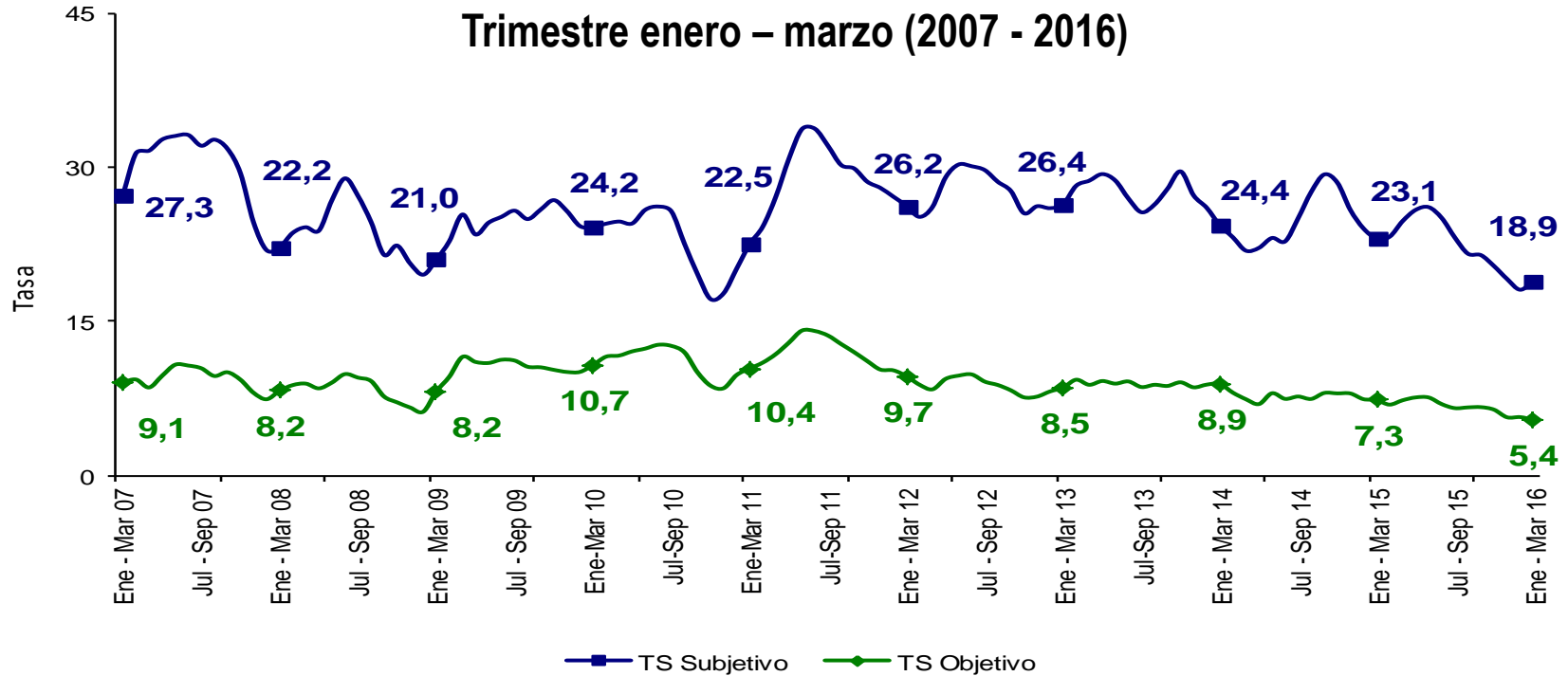

Fuente: DANE – Gran Encuesta Integrada de Hogares

MANIZALES AM	Variación estadísticamente significativa	Límite	Límite	Error
		Inferior	Superior	Relativo %
Enero - Marzo 2016				
TD	No	10,5	13,1	5,6
TO	No	51,9	54,8	1,4
TGP	No	59,1	61,9	1,2
TSS	Sí	17,2	20,7	4,7
TSO	Sí	4,5	6,3	8,3

Fuente DANE, Metodología Estadística

# Tasa global de participación, ocupación y desempleo Pasto

## Trimestre enero – marzo (2007 - 2016)

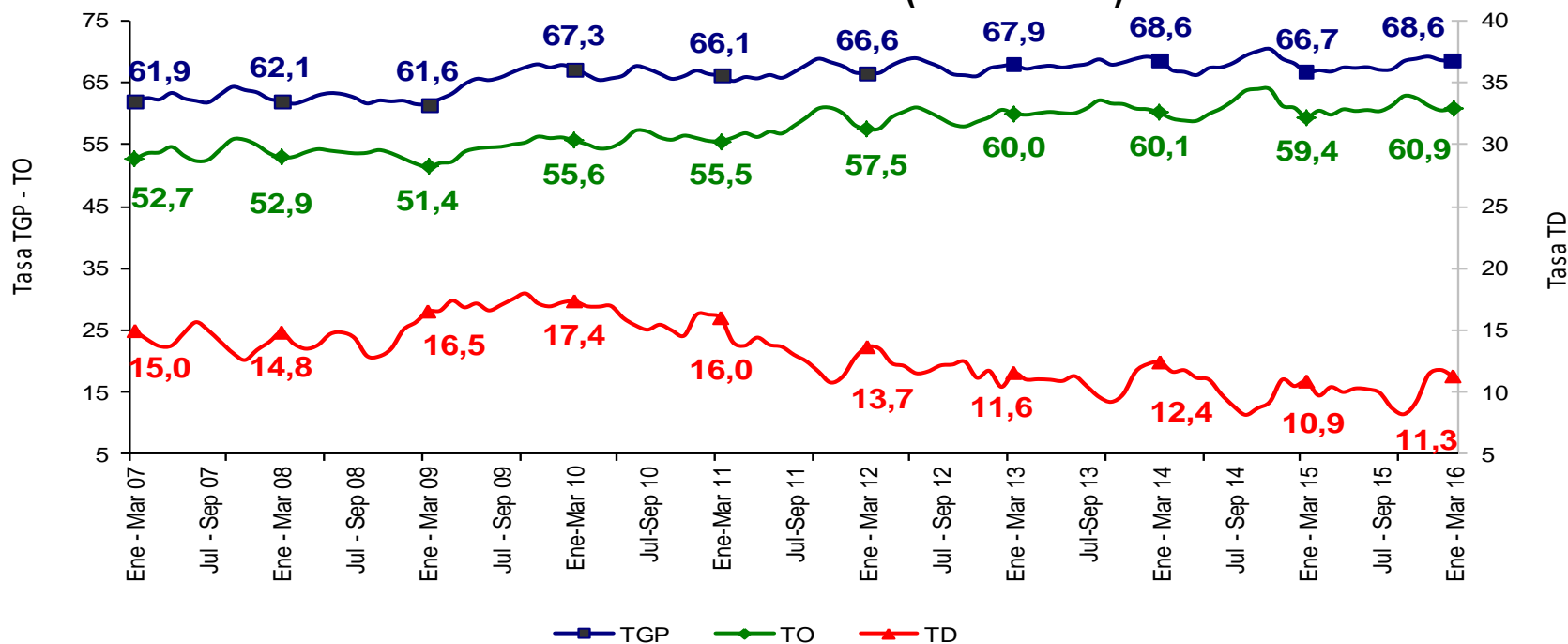

Fuente: DANE – Gran Encuesta Integrada de Hogares

PASTO	Variación estadísticamente significativa	Límite Inferior	Límite Superior	Error Relativo %
Enero - Marzo 2016				
TD	No	9,9	12,7	6,4
TO	No	59	62,7	1,5
TGP	No	67,1	70,1	1,1
TSS	No	37,3	41,9	3,0
TSO	No	16,8	20,6	5,2

Fuente DANE, Metodología Estadística



## Tasa subempleo subjetivo y objetivo Pasto Trimestre enero – marzo (2007 - 2016)

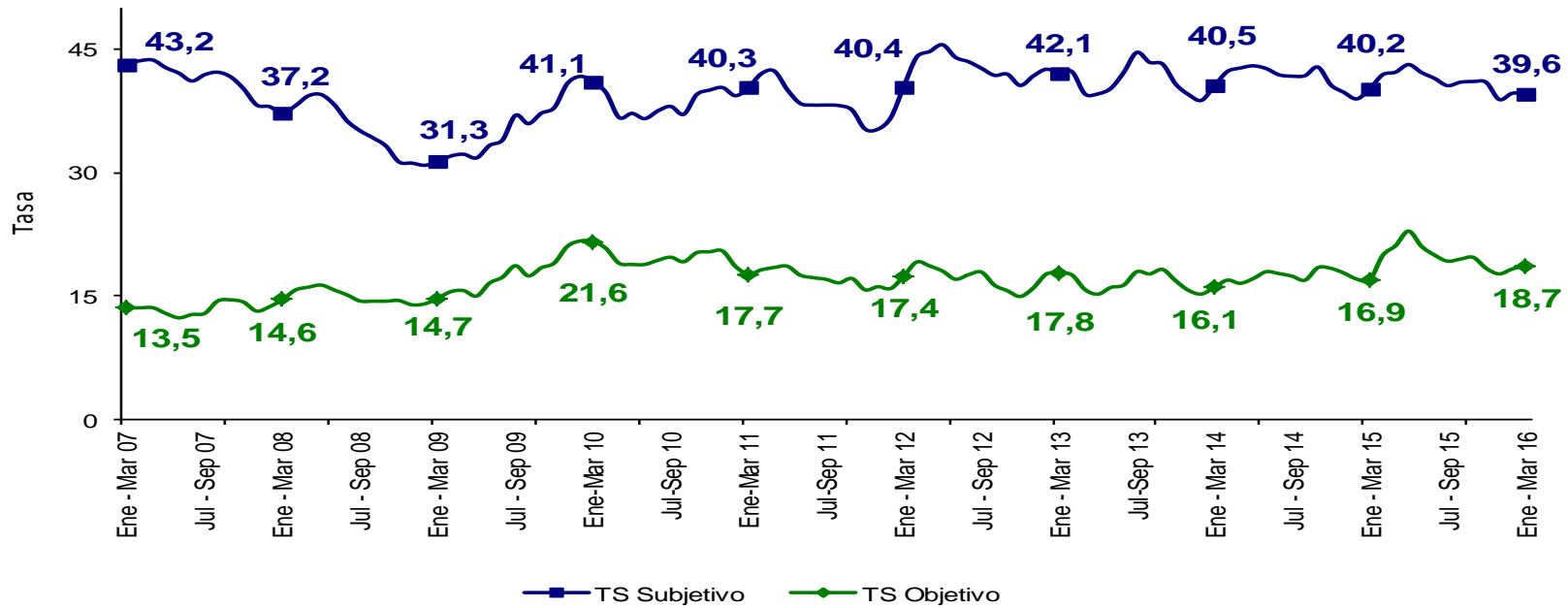

Fuente: DANE – Gran Encuesta Integrada de Hogares

PASTO	Variación estadísticamente significativa	Límite	Límite	Error
		Inferior	Superior	Relativo %
Enero - Marzo 2016				
TD	No	9,9	12,7	6,4
TO	No	59	62,7	1,5
TGP	No	67,1	70,1	1,1
TSS	No	37,3	41,9	3,0
TSO	No	16,8	20,6	5,2

Fuente DANE, Metodología Estadística



# Tasa global de participación, ocupación y desempleo Pereira AM

## Trimestre enero - marzo (2007 - 2016)

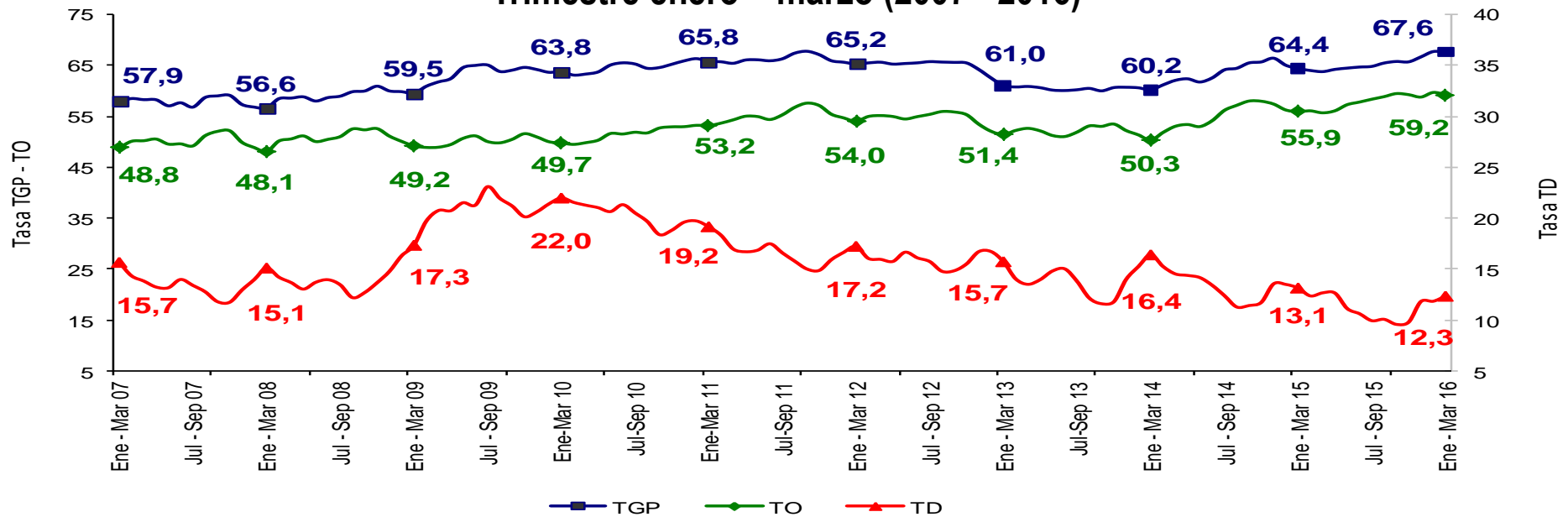

Fuente: DANE – Gran Encuesta Integrada de Hogares

PEREIRA AM	Variación estadísticamente significativa	Límite Inferior	Límite Superior	Error Relativo %
Enero - Marzo 2016				
TD	No	11,1	13,6	5,1
TO	Sí	57,8	60,7	1,2
TGP	Sí	66,3	68,9	1
TSS	Sí	23,0	26,7	3,8
TSO	No	9,3	11,6	5,6

Fuente DANE, Metodología Estadística



## Tasa subempleo subjetivo y objetivo Pereira AM Trimestre enero – marzo (2007 - 2016)

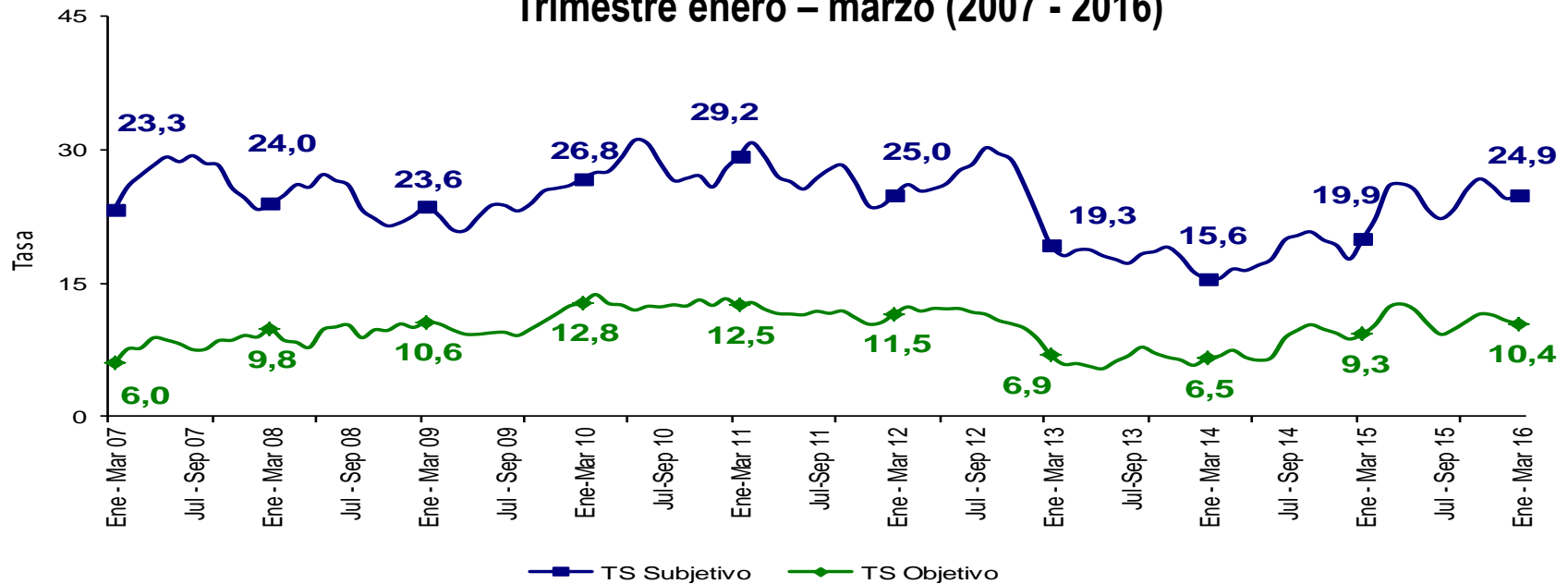

Fuente: DANE – Gran Encuesta Integrada de Hogares

PEREIRA AM	Variación estadísticamente significativa	Límite Inferior	Límite Superior	Error Relativo %
Enero - Marzo 2016				
<b>TD</b>	No	11,1	13,6	5,1
<b>TO</b>	Sí	57,8	60,7	1,2
<b>TGP</b>	Sí	66,3	68,9	1
<b>TSS</b>	Sí	23,0	26,7	3,8
<b>TSO</b>	No	9,3	11,6	5,6

Fuente DANE, Metodología Estadística



# Tasa global de participación, ocupación y desempleo

## Cúcuta AM

### Trimestre enero – marzo (2007 - 2016)

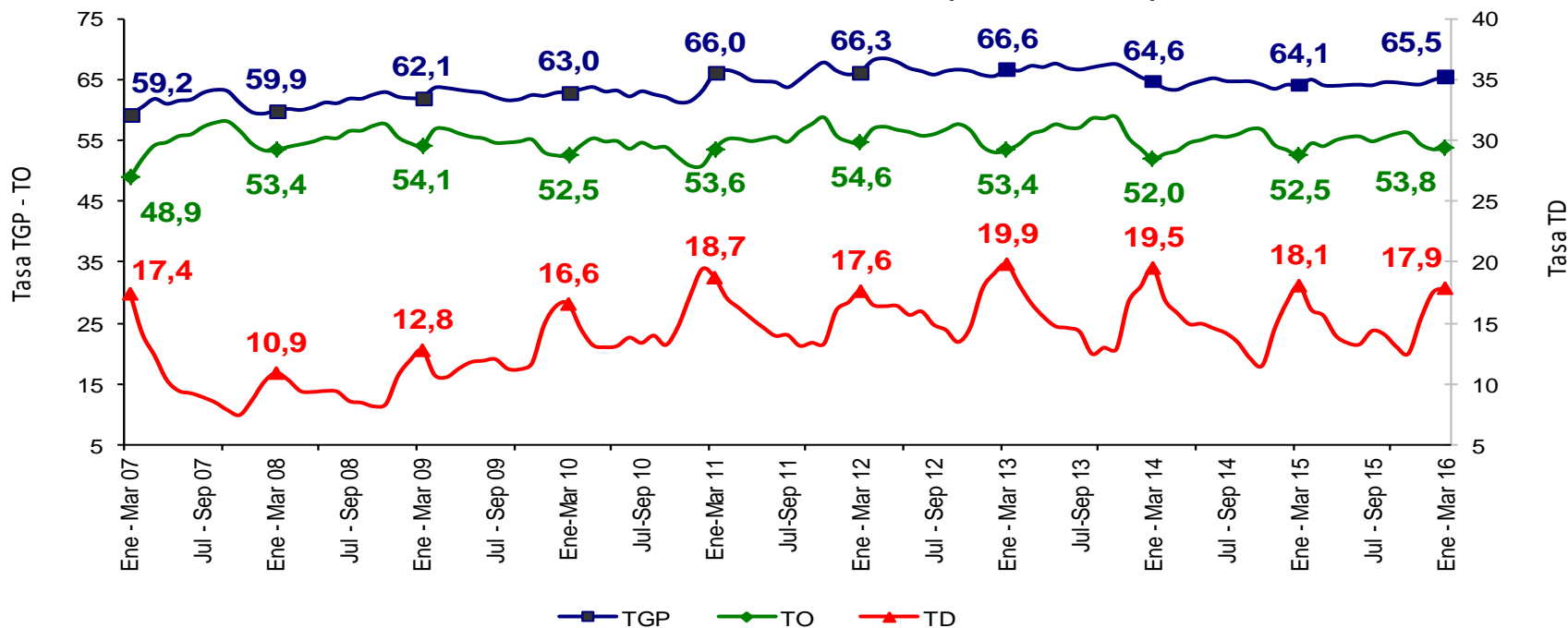

Fuente: DANE – Gran Encuesta Integrada de Hogares

CÚCUTA AM	Variación estadísticamente significativa	Límite Inferior	Límite Superior	Error Relativo %
Enero - Marzo 2016				
TD	No	16,4	19,4	4,2
TO	No	52,4	55,1	1,3
TGP	No	64,2	66,8	1
TSS	No	20	24,6	5,2
TSO	Sí	9,8	12,6	6,3

Fuente DANE, Metodología Estadística



## Tasa subempleo subjetivo y objetivo Cúcuta AM Trimestre enero – marzo (2007 - 2016)

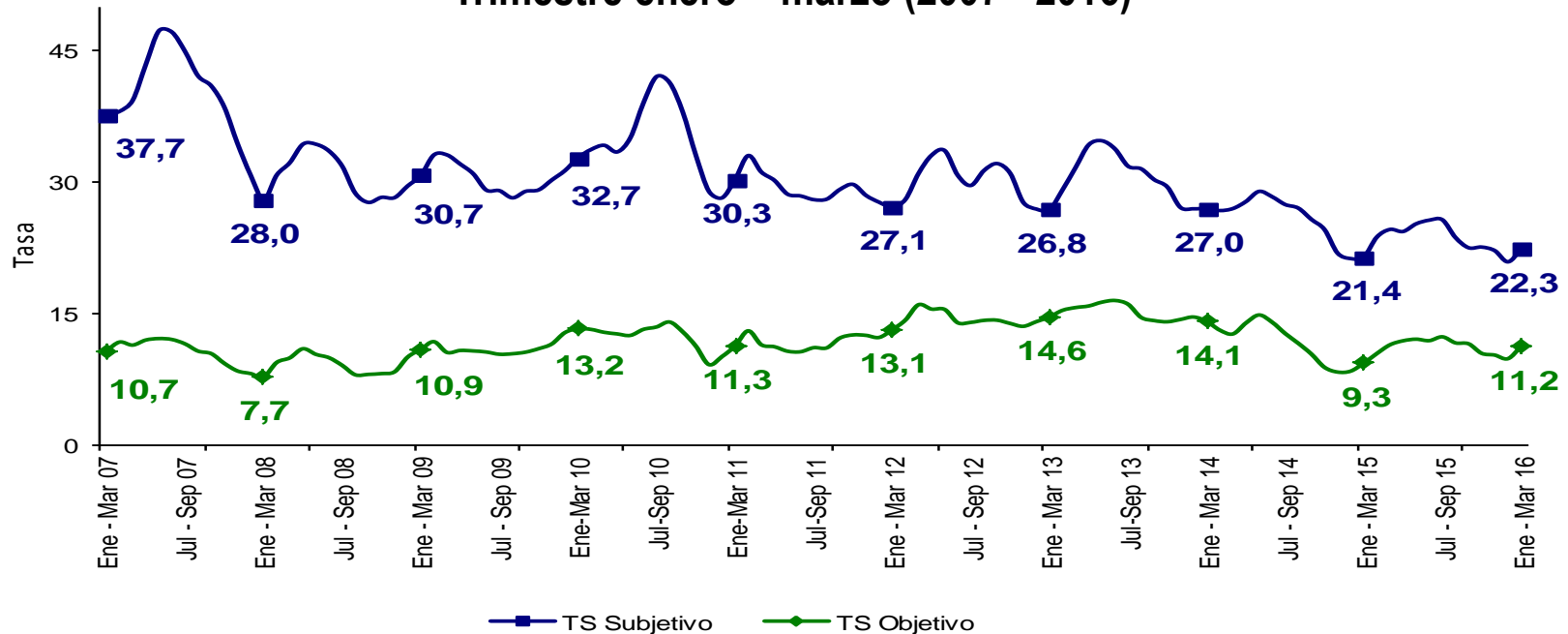

Fuente: DANE – Gran Encuesta Integrada de Hogares

CÚCUTA AM	Variación estadísticamente significativa	Límite Inferior	Límite Superior	Error Relativo %
Enero - Marzo 2016				
TD	No	16,4	19,4	4,2
TO	No	52,4	55,1	1,3
TGP	No	64,2	66,8	1
TSS	No	20	24,6	5,2
TSO	Sí	9,8	12,6	6,3

Fuente DANE, Metodología Estadística

# Tasa global de participación, ocupación y desempleo Ibagué

## Trimestre enero – marzo (2007 - 2016)

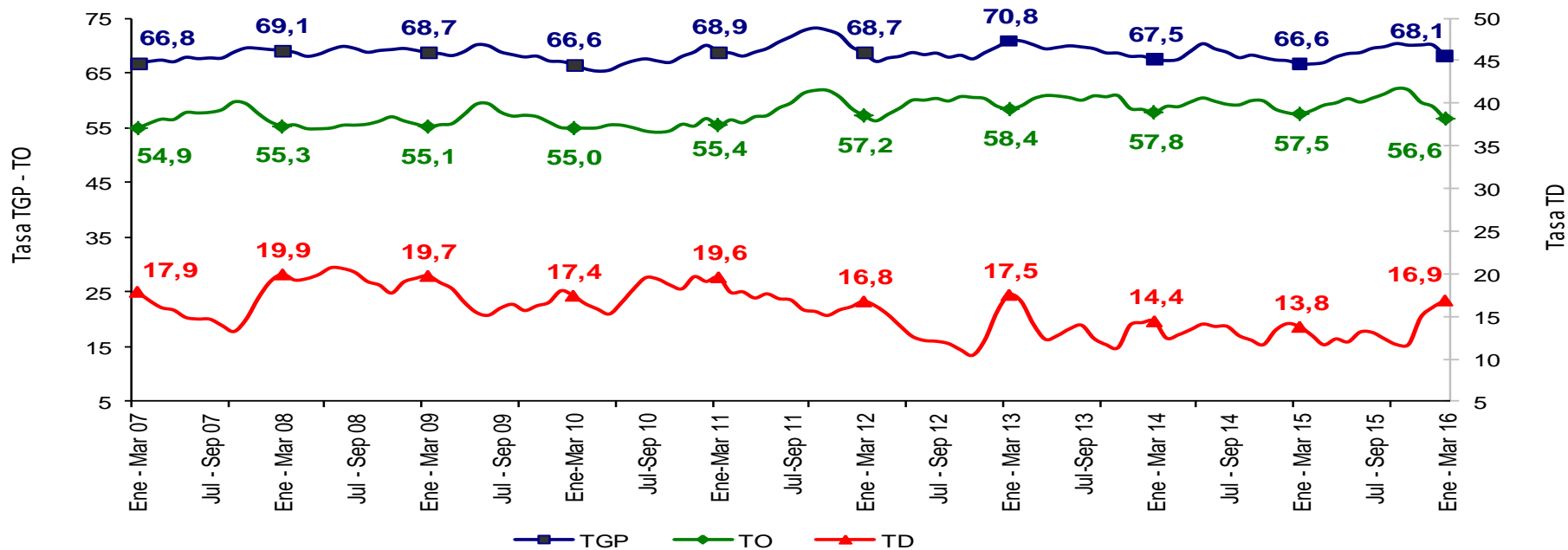

Fuente: DANE – Gran Encuesta Integrada de Hogares

IBAGUÉ	Variación estadísticamente significativa	Límite Inferior	Límite Superior	Error Relativo %
Enero - Marzo 2016				
TD	Sí	15,3	18,5	4,9
TO	No	55,0	58,2	1,4
TGP	No	66,7	69,5	1,1
TSS	No	32,9	37,3	3,2
TSO	No	13,3	16,3	5,1

Fuente DANE, Metodología Estadística



## Tasa subempleo subjetivo y objetivo Ibagué Trimestre enero – marzo (2007 - 2016)

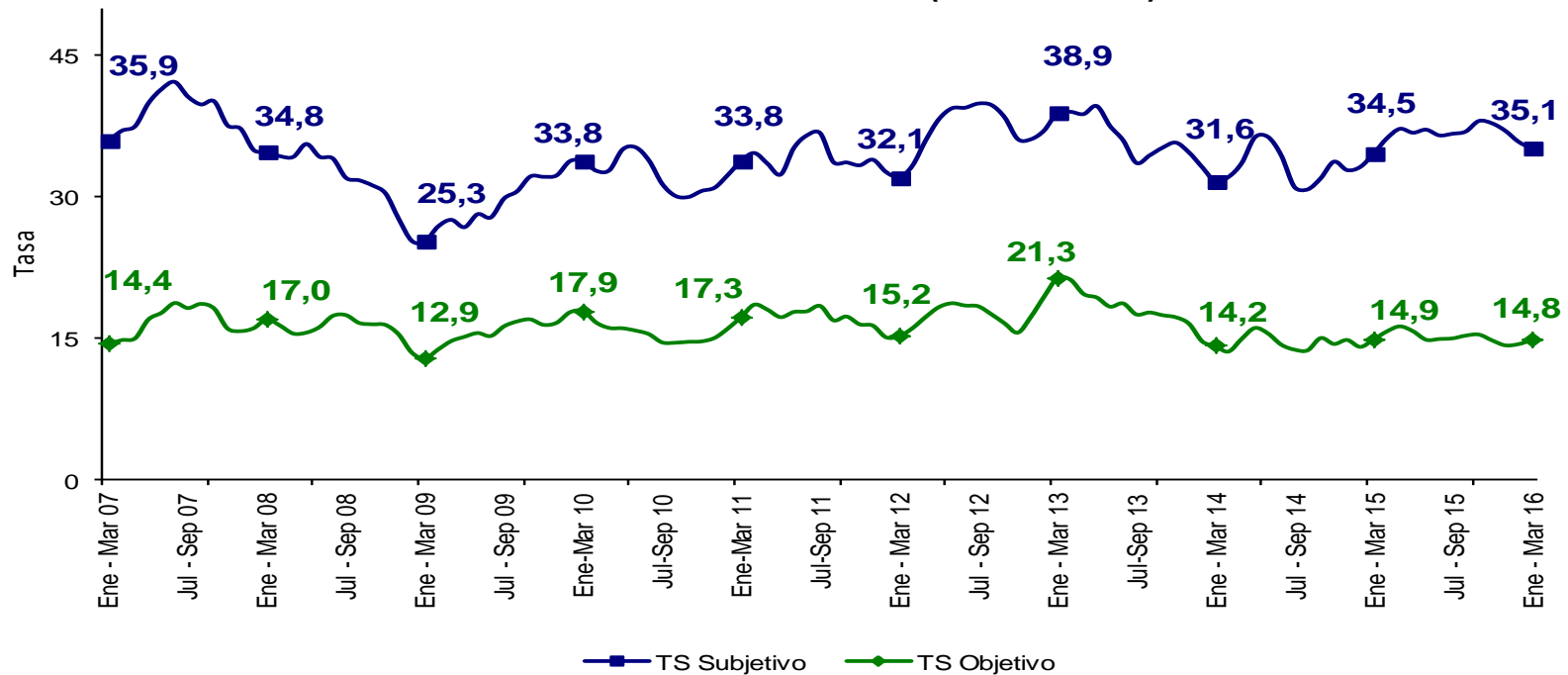

Fuente: DANE – Gran Encuesta Integrada de Hogares

IBAGUÉ	Variación estadísticamente significativa	Límite	Límite	Error
		Inferior	Superior	Relativo %
Enero - Marzo 2016				
TD	Sí	15,3	18,5	4,9
TO	No	55,0	58,2	1,4
TGP	No	66,7	69,5	1,1
TSS	No	32,9	37,3	3,2
TSO	No	13,3	16,3	5,1

Fuente DANE, Metodología Estadística

# Tasa global de participación, ocupación y desempleo Montería Trimestre enero – marzo (2007 - 2016)

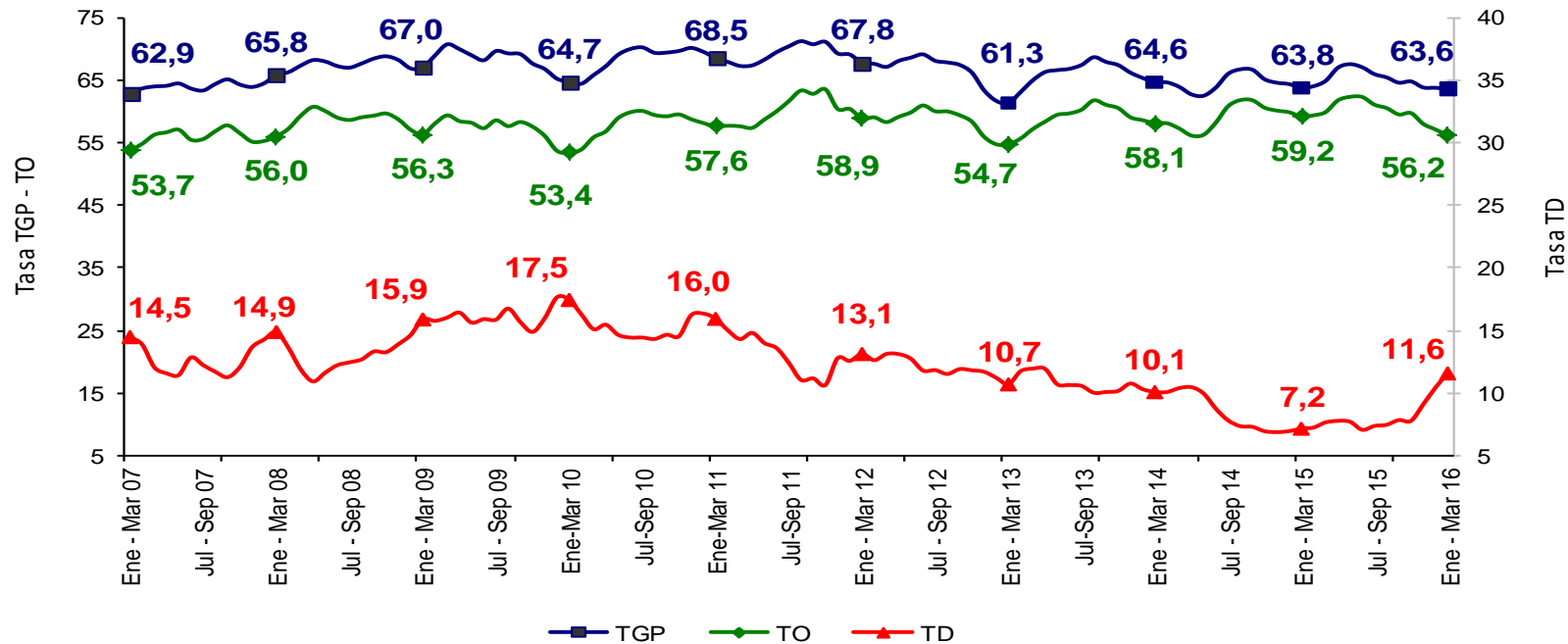

Fuente: DANE – Gran Encuesta Integrada de Hogares

MONTERÍA		Variación estadísticamente significativa	Límite		Error Relativo %
Enero - Marzo 2016			Inferior	Superior	
TD		Sí	10,4	12,7	5
TO		Sí	54,6	57,8	1,5
TGP		No	62,1	65,0	1,2
TSS		Sí	19,2	23,9	5,5
TSO		Sí	5,0	7,5	10,5

Fuente DANE, Metodología Estadística



# Tasa subempleo subjetivo y objetivo Montería

Trimestre enero – marzo (2007 - 2016)

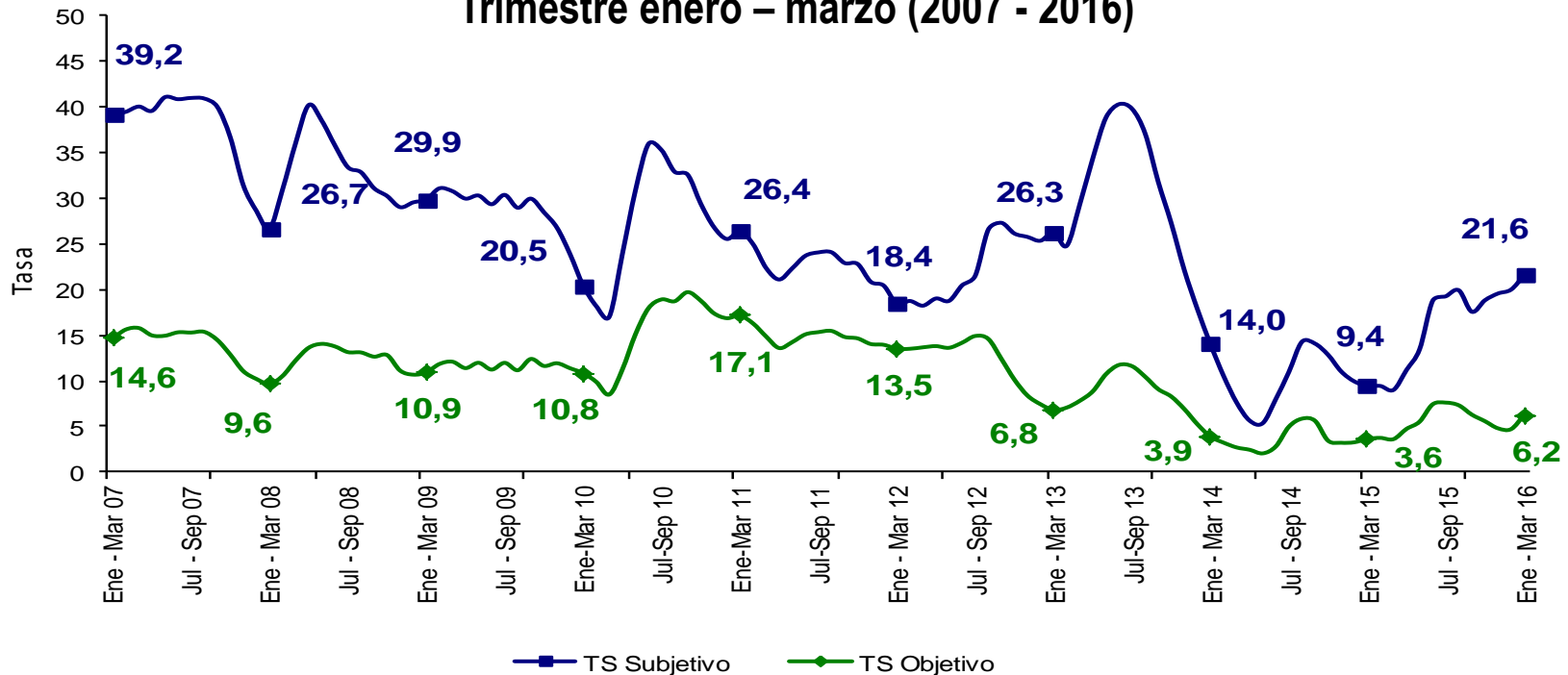

Fuente: DANE – Gran Encuesta Integrada de Hogares

MONTERÍA	Variación estadísticamente significativa	Límite Inferior	Límite Superior	Error Relativo %
Enero - Marzo 2016				
TD	Sí	10,4	12,7	5
TO	Sí	54,6	57,8	1,5
TGP	No	62,1	65,0	1,2
TSS	Sí	19,2	23,9	5,5
TSO	Sí	5,0	7,5	10,5

Fuente DANE, Metodología Estadística





# Tasa global de participación, ocupación y desempleo Cartagena

## Trimestre enero – marzo (2007 - 2016)

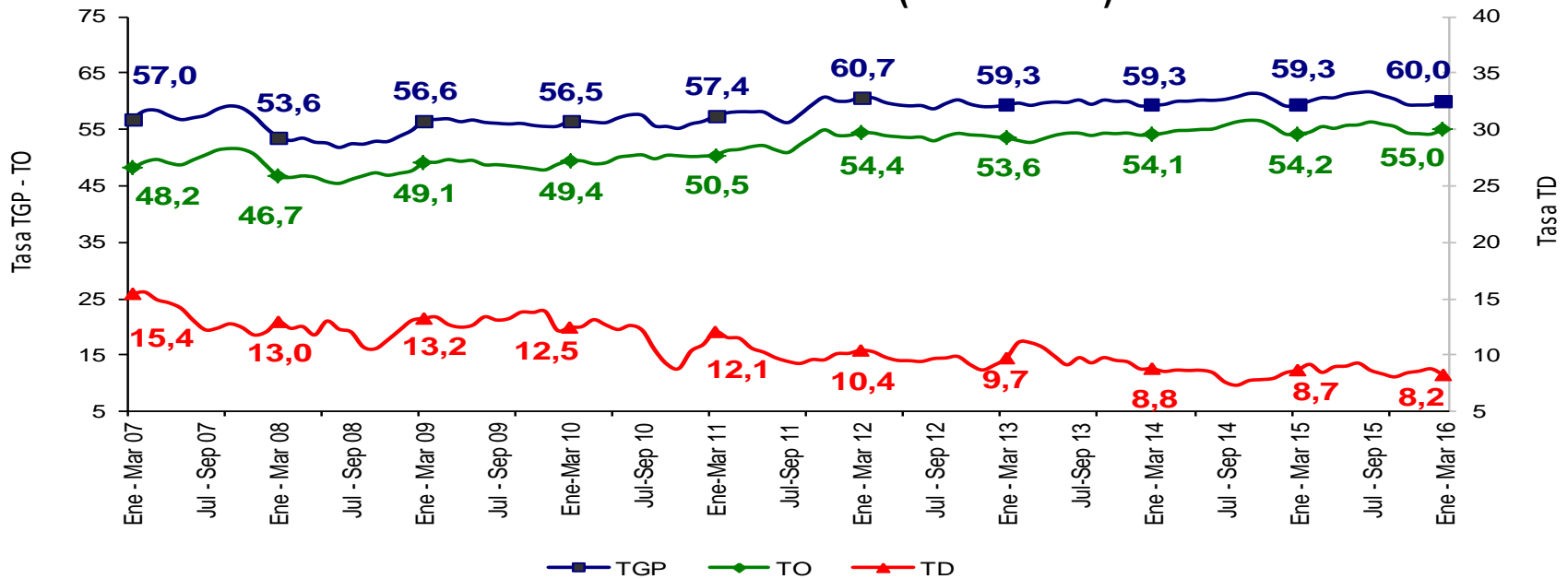

Fuente: DANE – Gran Encuesta Integrada de Hogares

CARTAGENA	Variación estadísticamente significativa	Límite Inferior	Límite Superior	Error Relativo %
Enero - Marzo 2016				
TD	No	7,3	9,2	6
TO	No	53,9	56,2	1
TGP	No	58,9	61,1	0,9
TSS	No	15,8	19,5	5,4
TSO	No	5,3	7,6	8,8

Fuente DANE, Metodología Estadística



# Tasa subempleo subjetivo y objetivo Cartagena Trimestre enero – marzo (2007 - 2016)

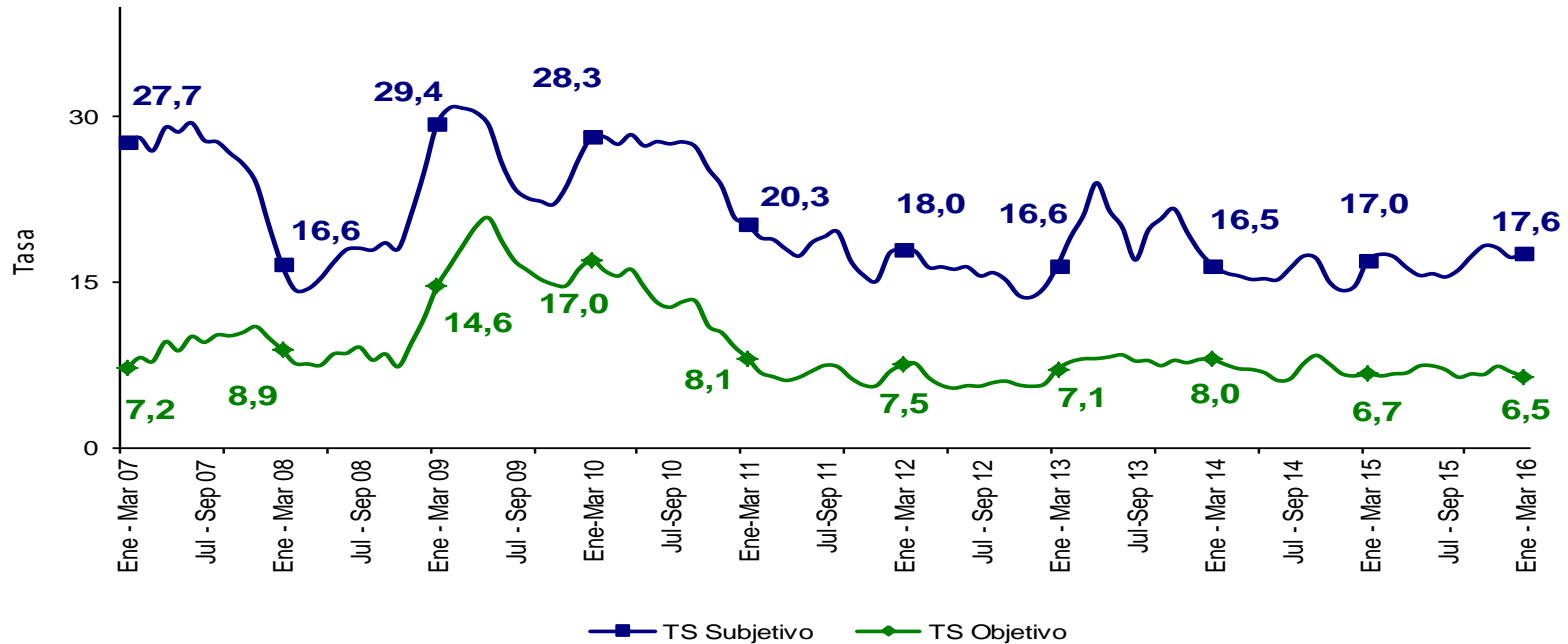

Fuente: DANE – Gran Encuesta Integrada de Hogares

CARTAGENA	Variación estadísticamente significativa	Límite Inferior	Límite Superior	Error Relativo %
Enero - Marzo 2016				
<b>TD</b>	No	7,3	9,2	6
<b>TO</b>	No	53,9	56,2	1
<b>TGP</b>	No	58,9	61,1	0,9
<b>TSS</b>	No	15,8	19,5	5,4
<b>TSO</b>	No	5,3	7,6	8,8

Fuente DANE, Metodología Estadística



# Tasa global de participación, ocupación y desempleo Villavicencio Trimestre enero – marzo (2007 - 2016)

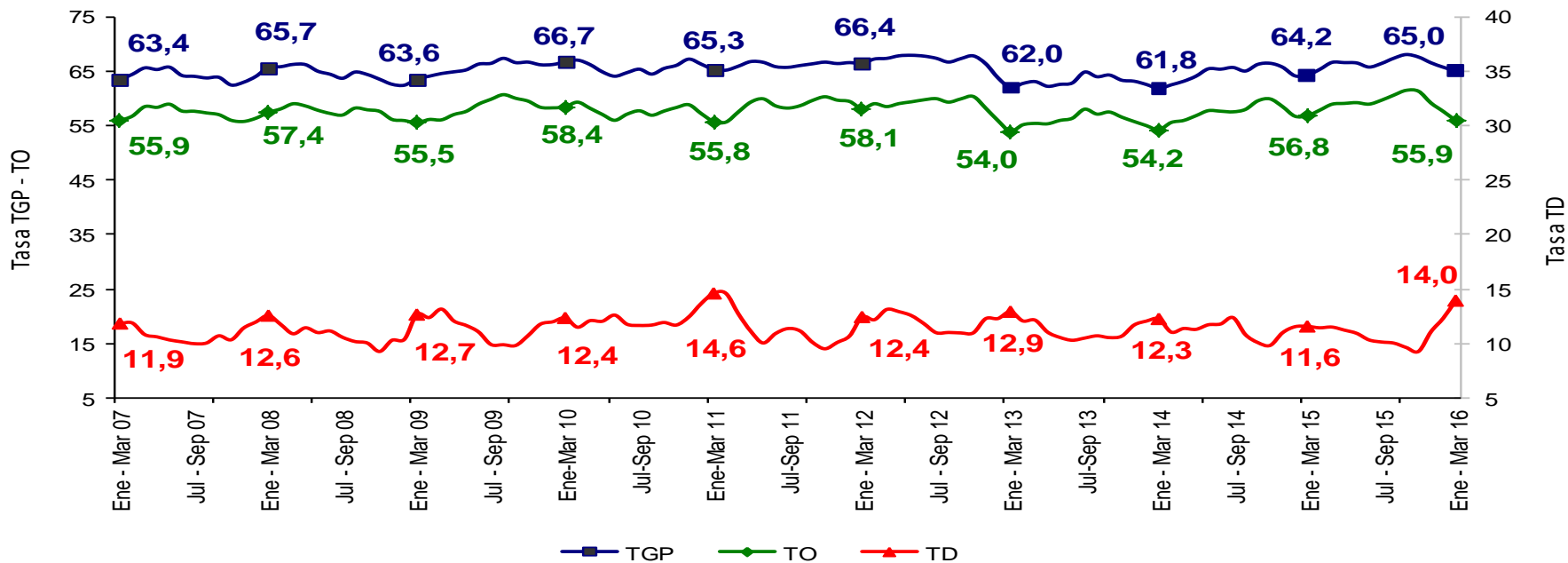

Fuente: DANE – Gran Encuesta Integrada de Hogares

VILLAVICENCIO	Variación estadísticamente significativa	Límite Inferior	Límite Superior	Error Relativo %
Enero - Marzo 2016				
TD	Sí	12,7	15,2	4,7
TO	No	54,3	57,6	1,5
TGP	No	63,5	66,5	1,2
TSS	No	19,4	23,2	4,6
TSO	Sí	7,1	9,4	7,1

Fuente DANE, Metodología Estadística



# Tasa subempleo subjetivo y objetivo Villavicencio Trimestre enero – marzo (2007 - 2016)

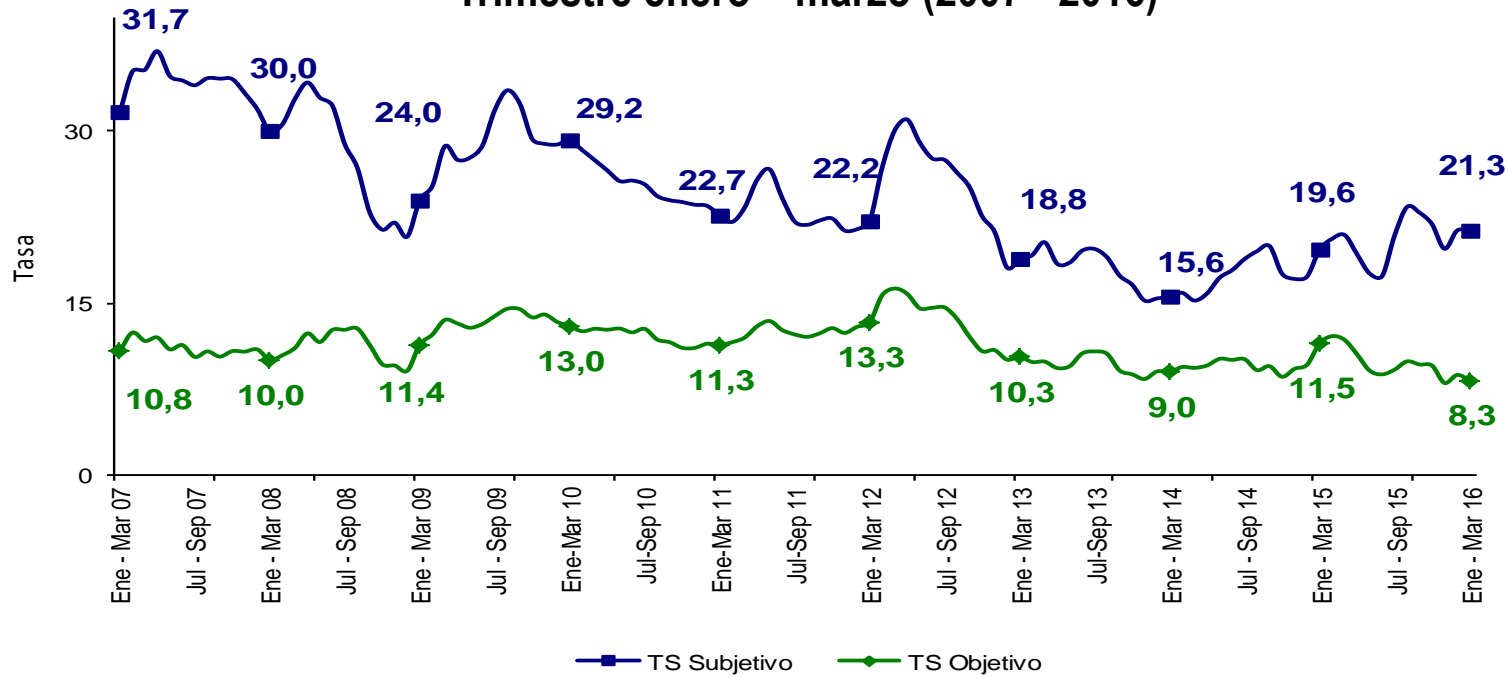

Fuente: DANE – Gran Encuesta Integrada de Hogares

VILLAVICENCIO	Variación estadísticamente significativa	Límite Inferior	Límite Superior	Error Relativo %
Enero - Marzo 2016				
TD	Sí	12,7	15,2	4,7
TO	No	54,3	57,6	1,5
TGP	No	63,5	66,5	1,2
TSS	No	19,4	23,2	4,6
TSO	Sí	7,1	9,4	7,1

Fuente DANE, Metodología Estadística

# Tasa global de participación, ocupación y desempleo Tunja

## Trimestre enero – marzo (2010 - 2016)

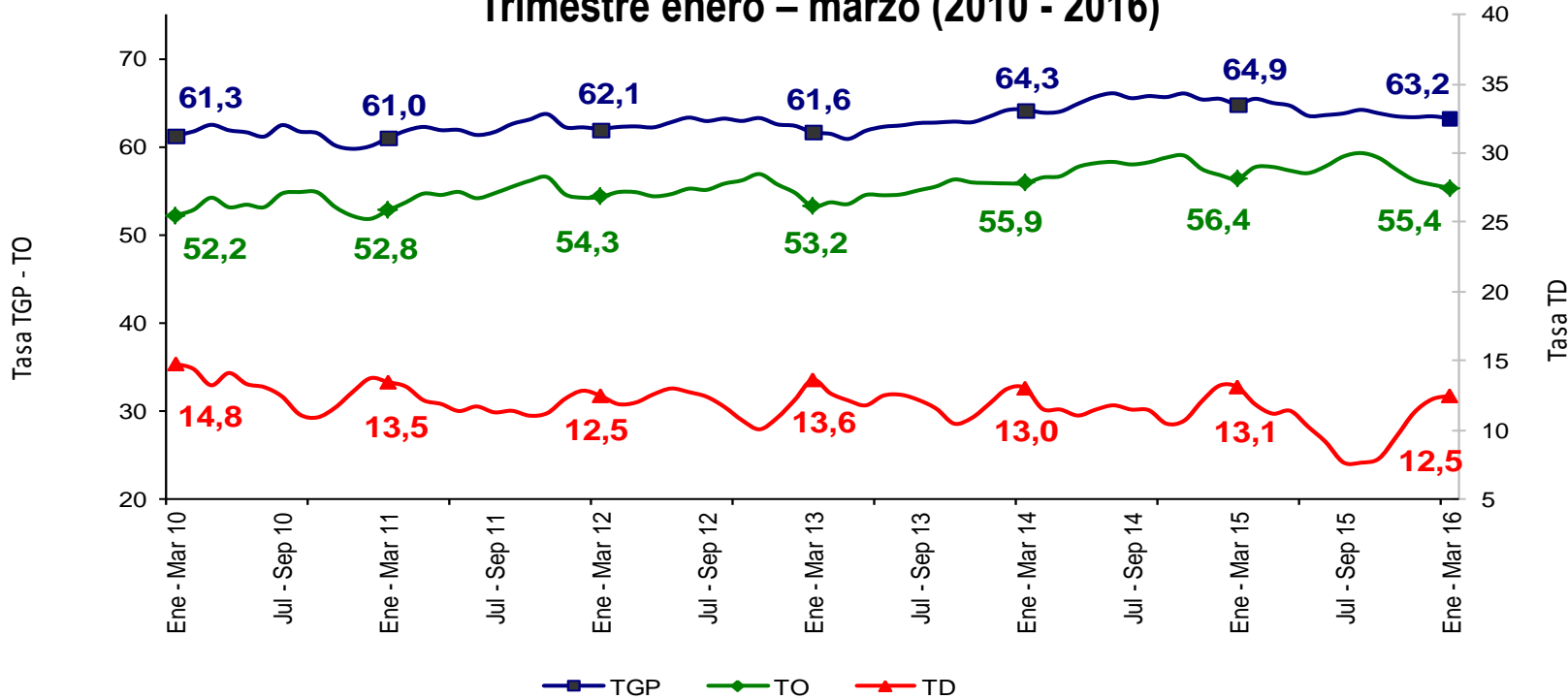

Fuente: DANE – Gran Encuesta Integrada de Hogares

TUNJA	Variación estadísticamente significativa	Límite Inferior	Límite Superior	Error Relativo %
TD	No	11,1	13,8	5,5
TO	No	53,9	56,8	1,4
TGP	No	61,9	64,6	1,1
TSS	Sí	22	26,1	4,3
TSO	Sí	6,4	8,4	6,9

Fuente DANE, Metodología Estadística



## Tasa subempleo subjetivo y objetivo Tunja Trimestre enero – marzo (2010 - 2016)

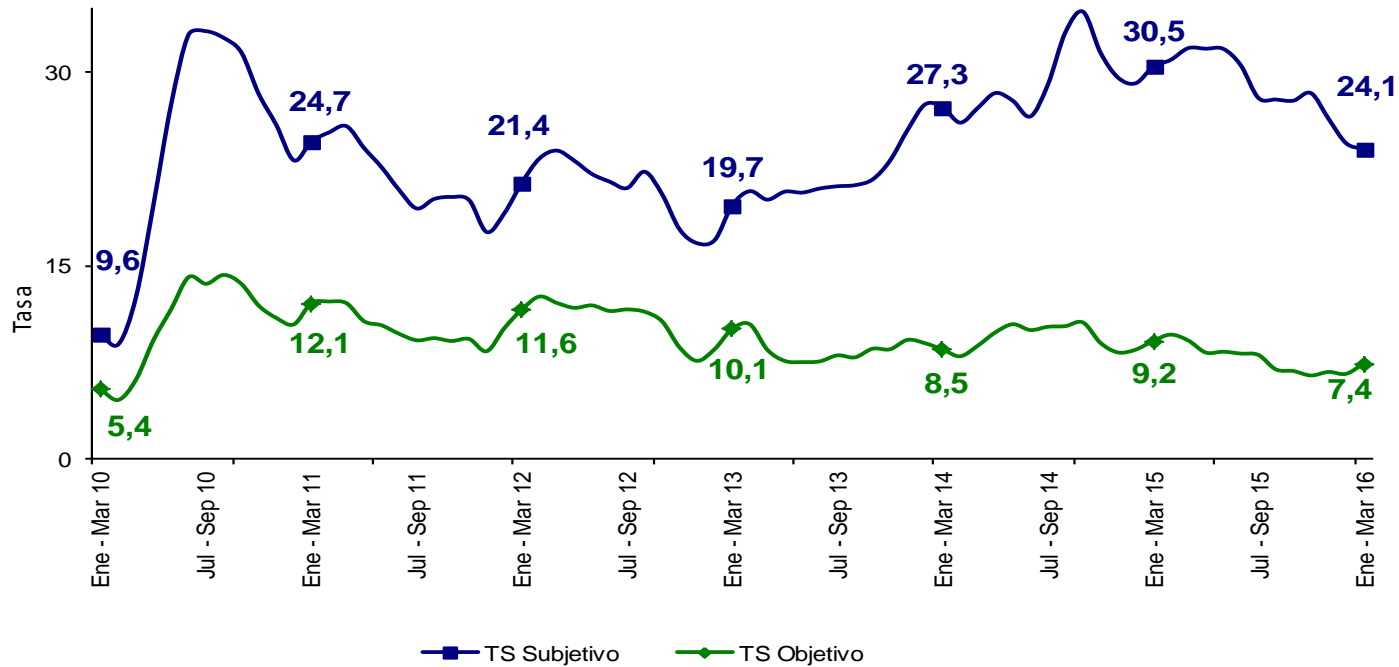

Fuente: DANE – Gran Encuesta Integrada de Hogares

TUNJA	Variación estadísticamente significativa	Límite Inferior	Límite Superior	Error Relativo %
Enero - Marzo 2016				
TD	No	11,1	13,8	5,5
TO	No	53,9	56,8	1,4
TGP	No	61,9	64,6	1,1
TSS	Sí	22,0	26,1	4,3
TSO	Sí	6,4	8,4	6,9

Fuente DANE, Metodología Estadística



# Tasa global de participación, ocupación y desempleo Florencia

## Trimestre enero – marzo (2010 - 2016)

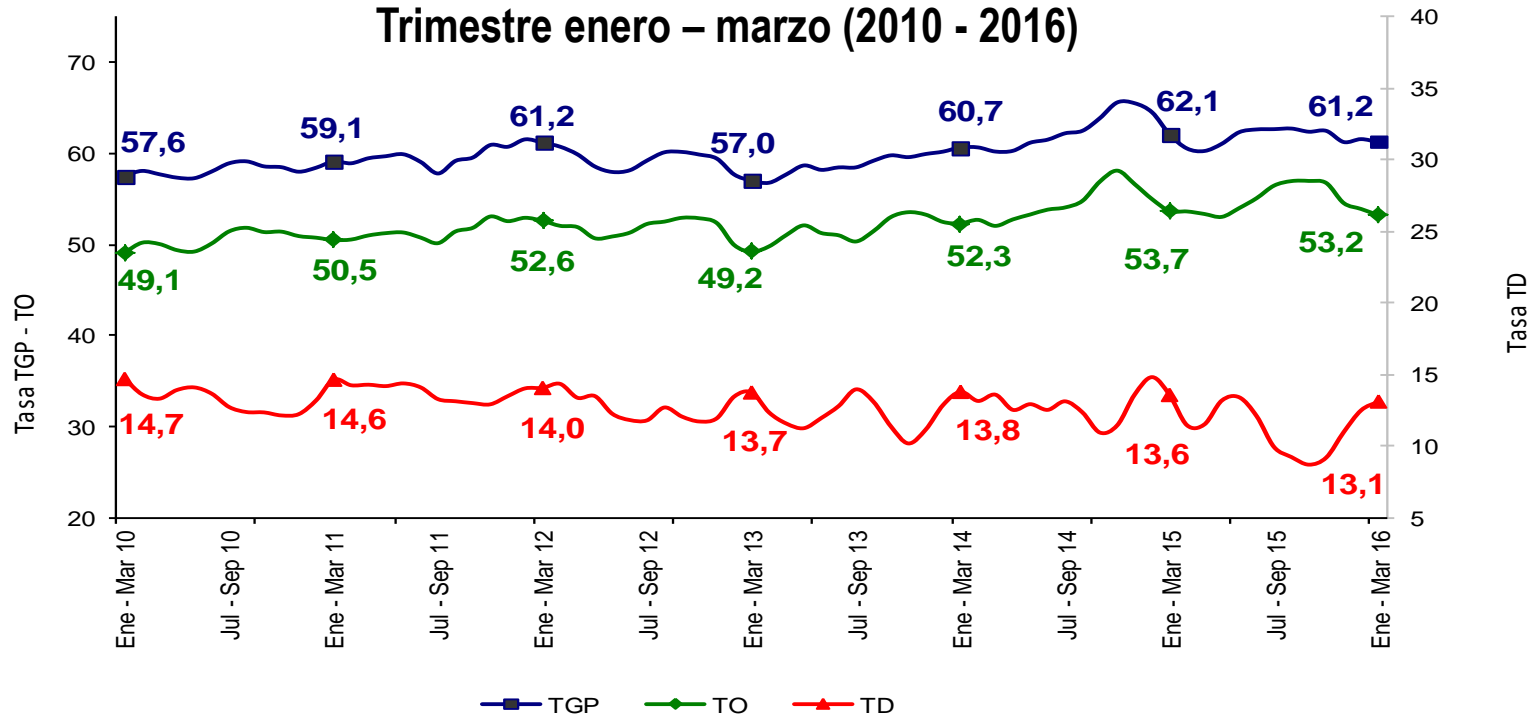

Fuente: DANE – Gran Encuesta Integrada de Hogares

FLORENCIA	Variación estadísticamente significativa	Límite Inferior	Límite Superior	Error Relativo %
Enero - Marzo 2016				
TD	No	11,6	14,6	5,9
TO	No	51,7	54,8	1,5
TGP	No	59,8	62,7	1,2
TSS	Sí	23,1	28,0	4,9
TSO	Sí	7,6	10,8	8,8

Fuente DANE, Metodología Estadística

# Tasa subempleo subjetivo y objetivo Florencia Trimestre enero – marzo (2010 - 2016)

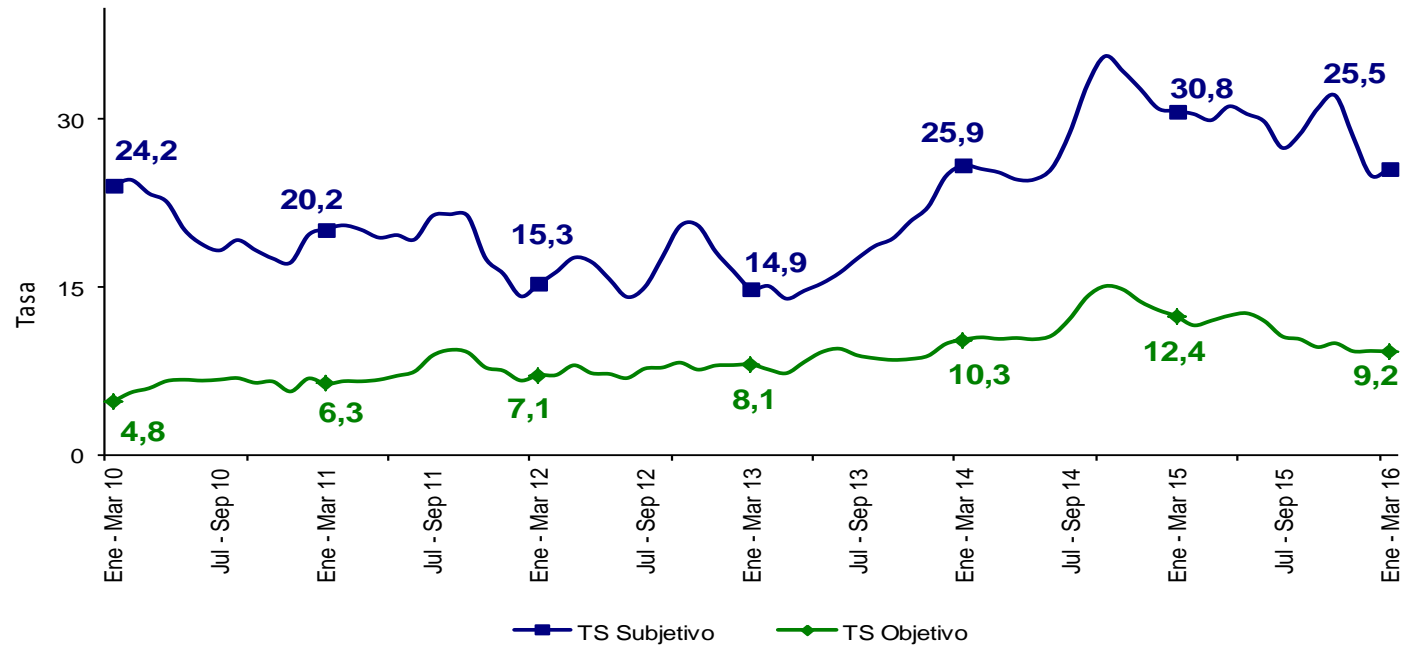

Fuente: DANE – Gran Encuesta Integrada de Hogares

FLORENCIA		Variación estadísticamente significativa	Límite Inferior	Límite Superior	Error Relativo %
Enero - Marzo 2016					
TD	No	11,6	14,6	5,9	
TO	No	51,7	54,8	1,5	
TGP	No	59,8	62,7	1,2	
TSS	Sí	23,1	28,0	4,9	
TSO	Sí	7,6	10,8	8,8	

Fuente DANE, Metodología Estadística



# Tasa global de participación, ocupación y desempleo Popayán

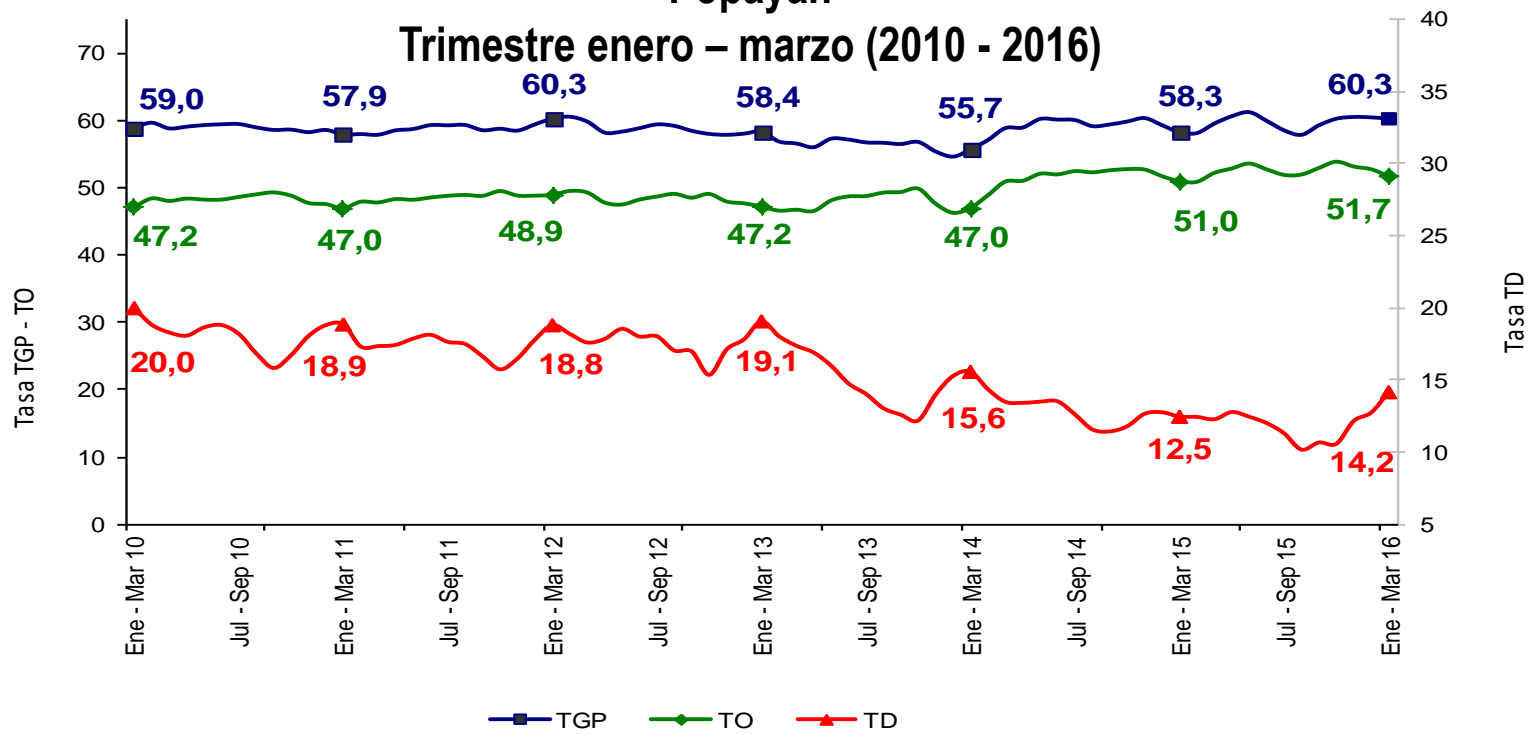

Fuente: DANE – Gran Encuesta Integrada de Hogares

POPAYÁN	Variación estadísticamente significativa	Límite Inferior	Límite Superior	Error Relativo %
Enero - Marzo 2016				
TD	No	12,8	15,6	5,0
TO	No	50,5	53,0	1,2
TGP	Sí	59,2	61,4	0,9
TSS	No	16,9	21,0	5,5
TSO	No	7,9	10,5	7,3

Fuente DANE, Metodología Estadística



## Tasa subempleo subjetivo y objetivo Popayán Trimestre enero – marzo (2010 - 2016)

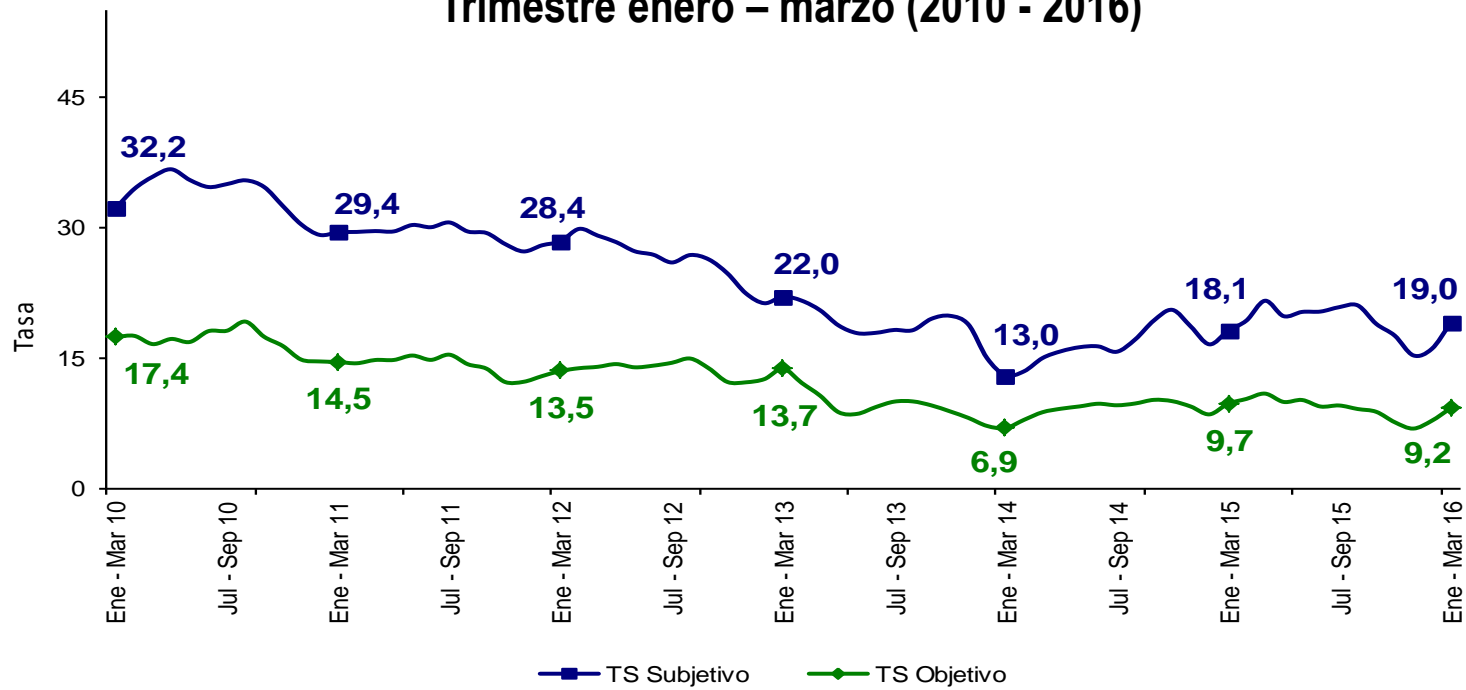

Fuente: DANE – Gran Encuesta Integrada de Hogares

POPAYÁN	Variación estadísticamente significativa	Límite Inferior	Límite Superior	Error Relativo %
Enero - Marzo 2016				
TD	No	12,8	15,6	5,0
TO	No	50,5	53,0	1,2
TGP	Sí	59,2	61,4	0,9
TSS	No	16,9	21,0	5,5
TSO	No	7,9	10,5	7,3

Fuente DANE, Metodología Estadística



# Tasa global de participación, ocupación y desempleo Valledupar

## Trimestre enero – marzo (2010 - 2016)

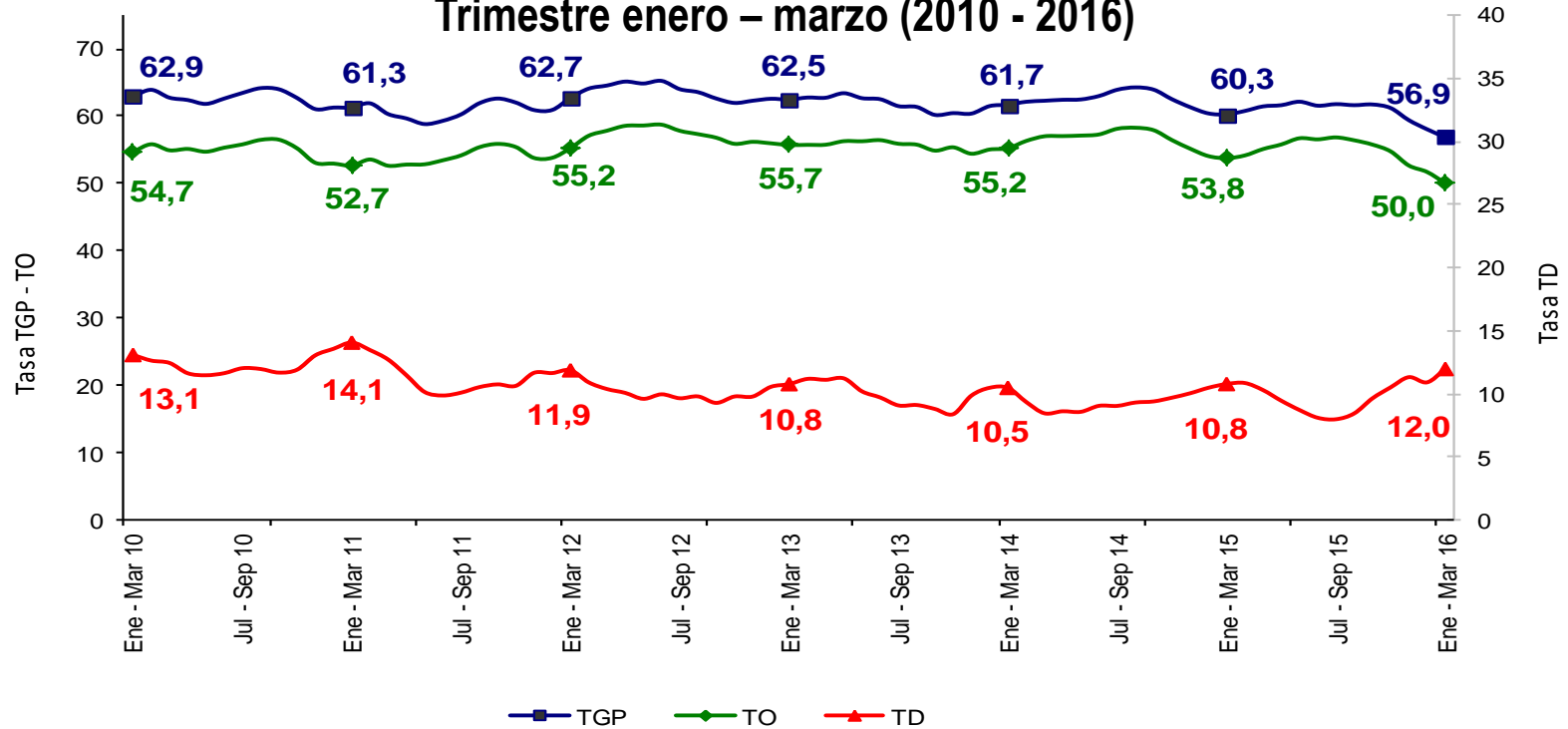

Fuente: DANE – Gran Encuesta Integrada de Hogares

VALLEDUPAR	Variación estadísticamente significativa	Límite Inferior	Límite Superior	Error Relativo %
Enero - Marzo 2016				
TD	No	10,7	13,3	5,5
TO	Sí	48,6	51,5	1,4
TGP	Sí	55,5	58,2	1,2
TSS	No	9,1	12,3	7,5
TSO	No	4,3	6,3	9,4

Fuente DANE, Metodología Estadística



# Tasa subempleo subjetivo y objetivo Valledupar Trimestre enero – marzo (2010 - 2016)

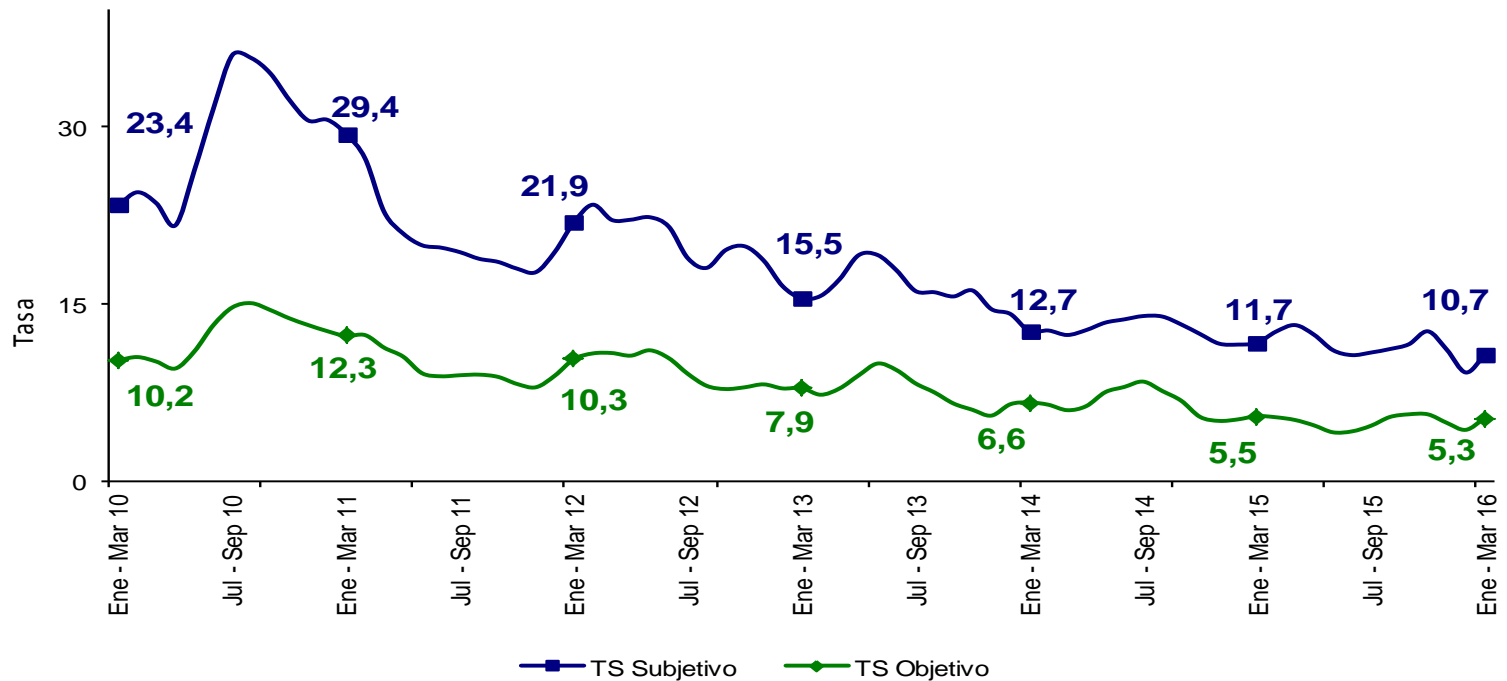

Fuente: DANE – Gran Encuesta Integrada de Hogares

VALLEDUPAR	Variación estadísticamente significativa	Límite Inferior	Límite Superior	Error Relativo %
Enero - Marzo 2016				
TD	No	10,7	13,3	5,5
TO	Sí	48,6	51,5	1,4
TGP	Sí	55,5	58,2	1,2
TSS	No	9,1	12,3	7,5
TSO	No	4,3	6,3	9,4

Fuente DANE, Metodología Estadística



# Tasa global de participación, ocupación y desempleo

## Quibdó

### Trimestre enero – marzo (2010 - 2016)

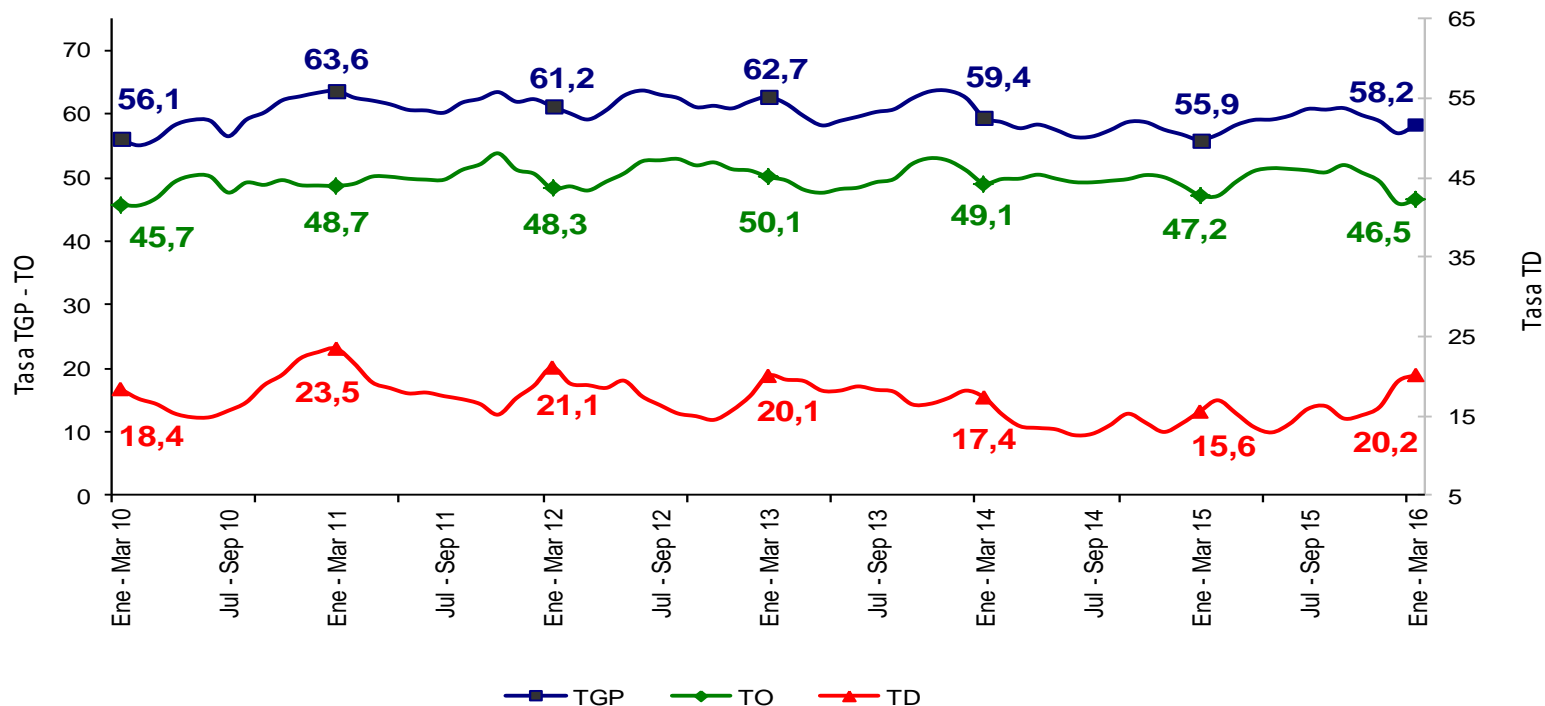

Fuente: DANE – Gran Encuesta Integrada de Hogares

QUIBDÓ	Variación estadísticamente significativa	Límite Inferior	Límite Superior	Error Relativo %
Enero - Marzo 2016				
TD	Sí	18,3	22,0	4,7
TO	No	44,8	48,2	1,8
TGP	No	56,7	59,8	1,4
TSS	Sí	21,0	25,9	5,3
TSO	Sí	5,1	7,5	9,9

Fuente: DANE, Metodología Estadística



## Tasa subempleo subjetivo y objetivo Quibdó Trimestre enero – marzo (2010 - 2016)

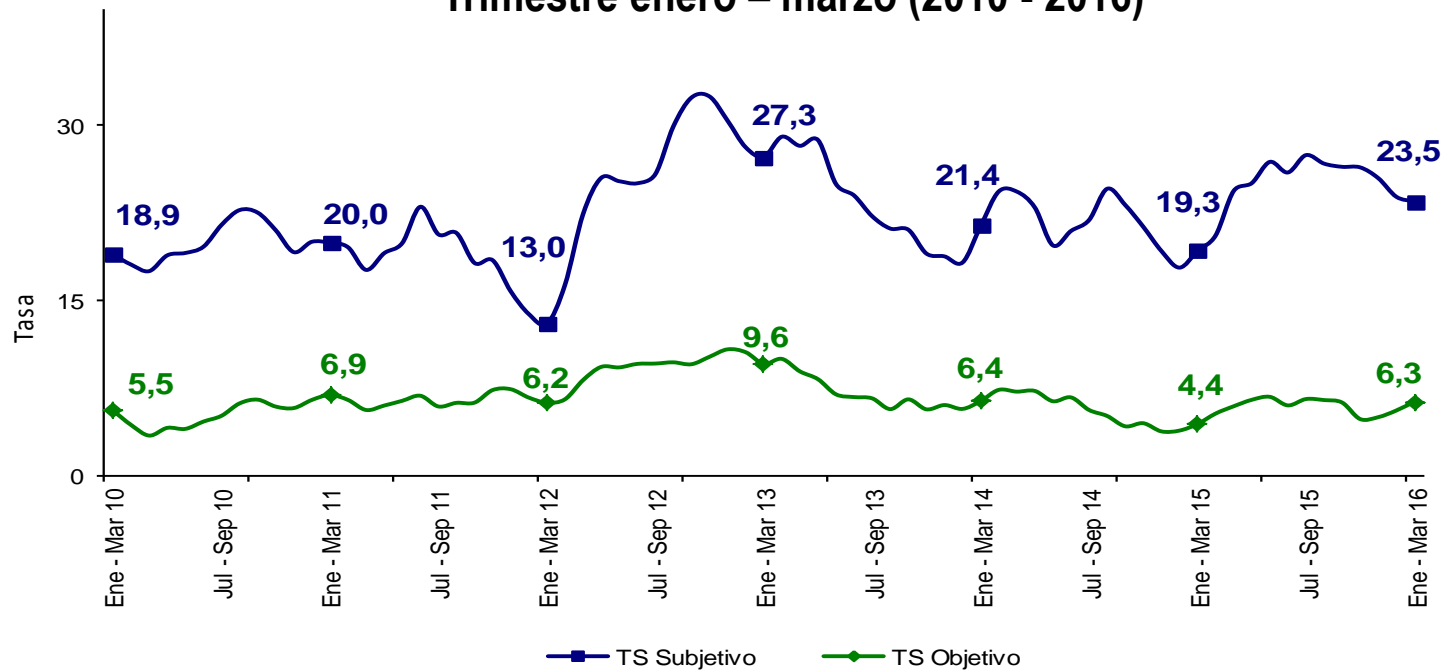

Fuente: DANE – Gran Encuesta Integrada de Hogares

QUIBDÓ	Variación estadísticamente significativa	Límite Inferior	Límite Superior	Error Relativo %
Enero - Marzo 2016				
TD	Sí	18,3	22,0	4,7
TO	No	44,8	48,2	1,8
TGP	No	56,7	59,8	1,4
TSS	Sí	21,0	25,9	5,3
TSO	Sí	5,1	7,5	9,9

Fuente: DANE, Metodología Estadística



# Tasa global de participación, ocupación y desempleo Neiva

## Trimestre enero – marzo (2010 - 2016)

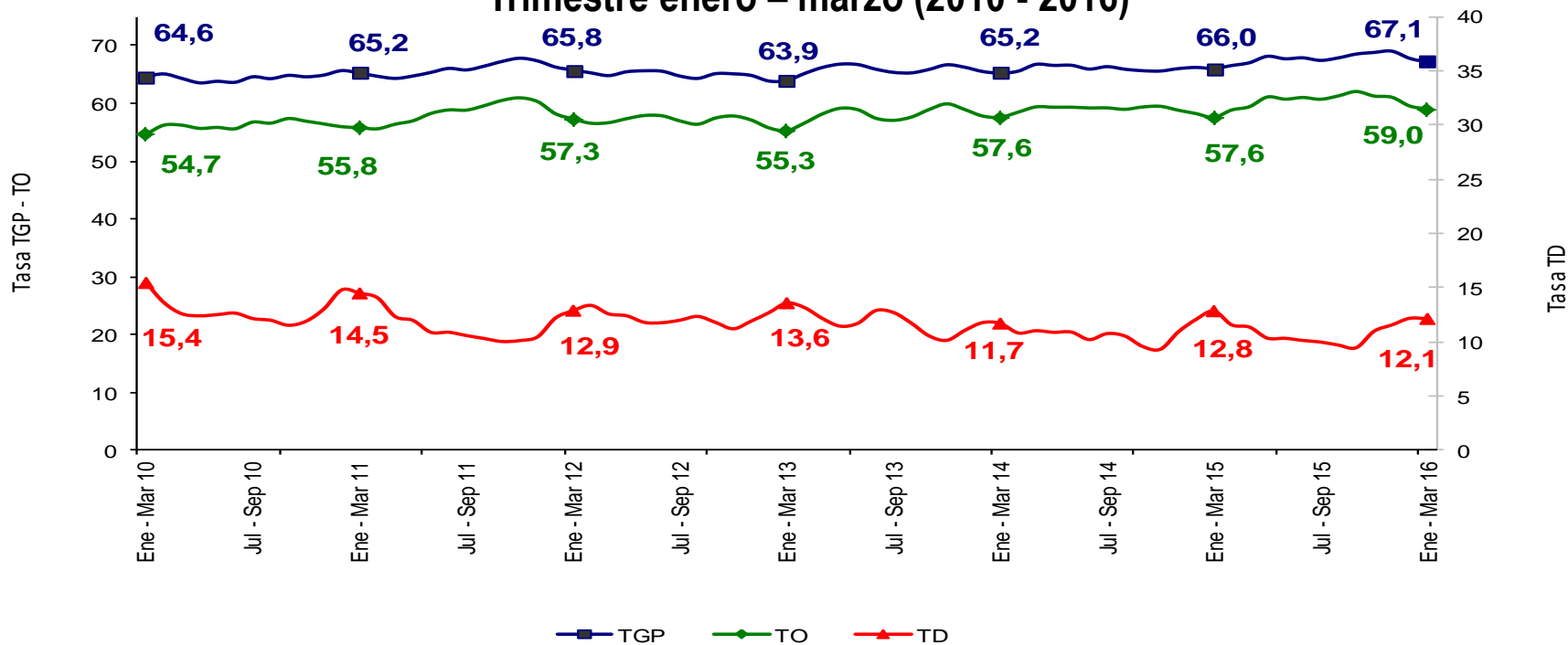

Fuente: DANE – Gran Encuesta Integrada de Hogares

NEIVA	Variación estadísticamente significativa	Límite Inferior	Límite Superior	Error Relativo %
Enero - Marzo 2016				
TD	No	10,8	13,4	5,5
TO	No	57,7	60,3	1,2
TGP	No	66,0	68,2	0,8
TSS	No	35,9	39,8	2,6
TSO	Sí	14,8	17,4	4,2

Fuente DANE, Metodología Estadística



## Tasa subempleo subjetivo y objetivo Neiva Trimestre enero – marzo (2010 - 2016)

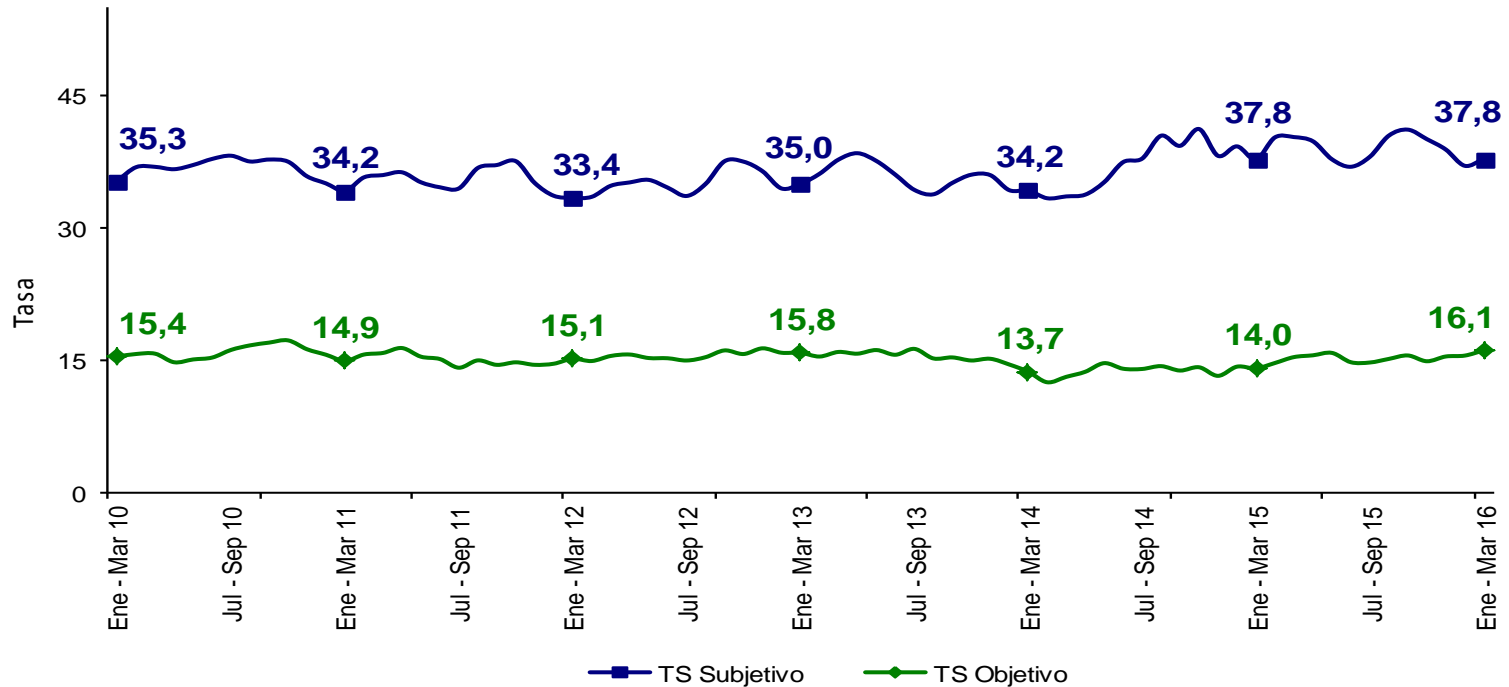

Fuente: DANE – Gran Encuesta Integrada de Hogares

NEIVA	Variación estadísticamente significativa	Límite Inferior	Límite Superior	Error Relativo %
Enero - Marzo 2016				
TD	No	10,8	13,4	5,5
TO	No	57,7	60,3	1,2
TGP	No	66,0	68,2	0,8
TSS	No	35,9	39,8	2,6
TSO	Sí	14,8	17,4	4,2

Fuente DANE, Metodología Estadística





# Tasa global de participación, ocupación y desempleo Riohacha

## Trimestre enero – marzo (2010 - 2016)

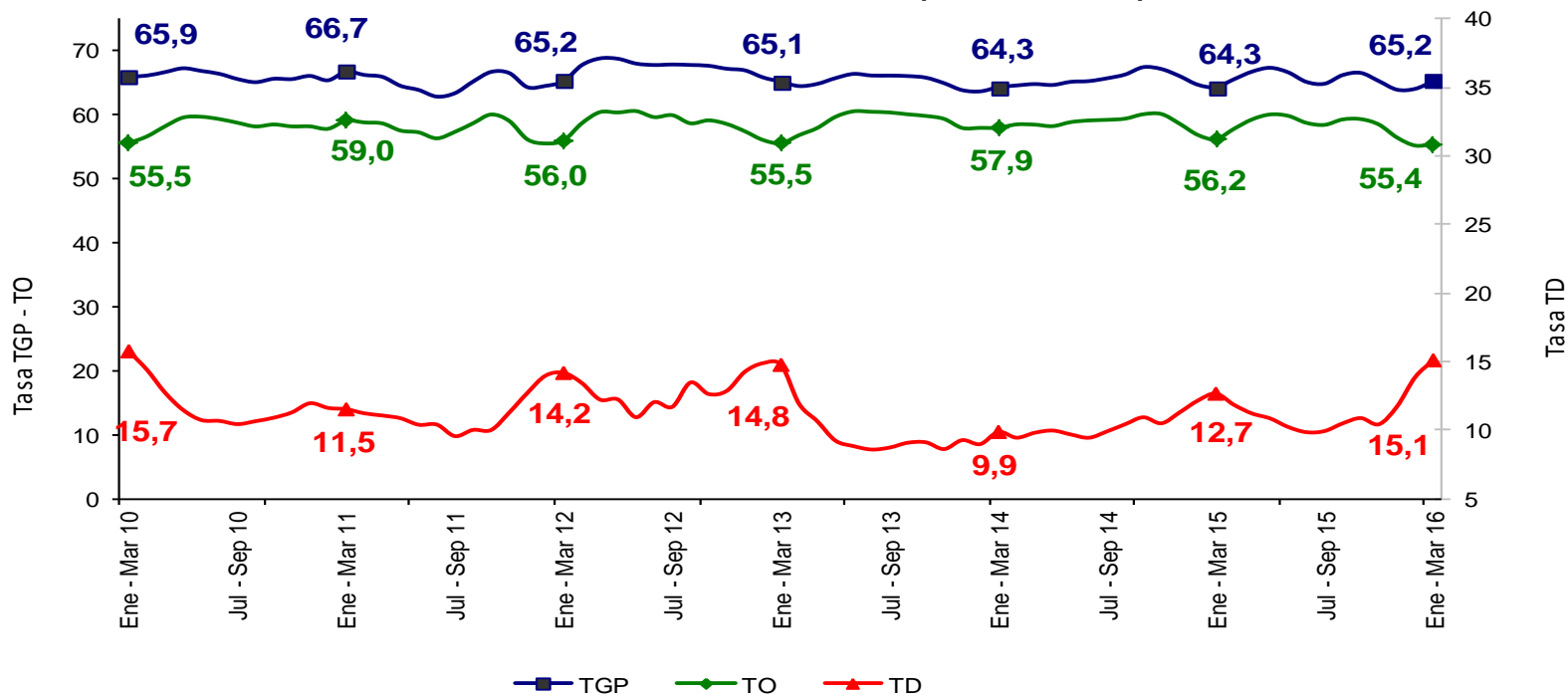

Fuente: DANE – Gran Encuesta Integrada de Hogares

RIOHACHA	Variación estadísticamente significativa	Límite Inferior	Límite Superior	Error Relativo %
Enero - Marzo 2016				
TD	Sí	13,9	16,3	4,1
TO	No	53,8	57,0	1,5
TGP	No	63,7	66,7	1,2
TSS	Sí	34,5	38,8	3,0
TSO	No	14,7	17,9	5,1

Fuente DANE, Metodología Estadística



# Tasa subempleo subjetivo y objetivo Riohacha

## Trimestre enero – marzo (2010 - 2016)

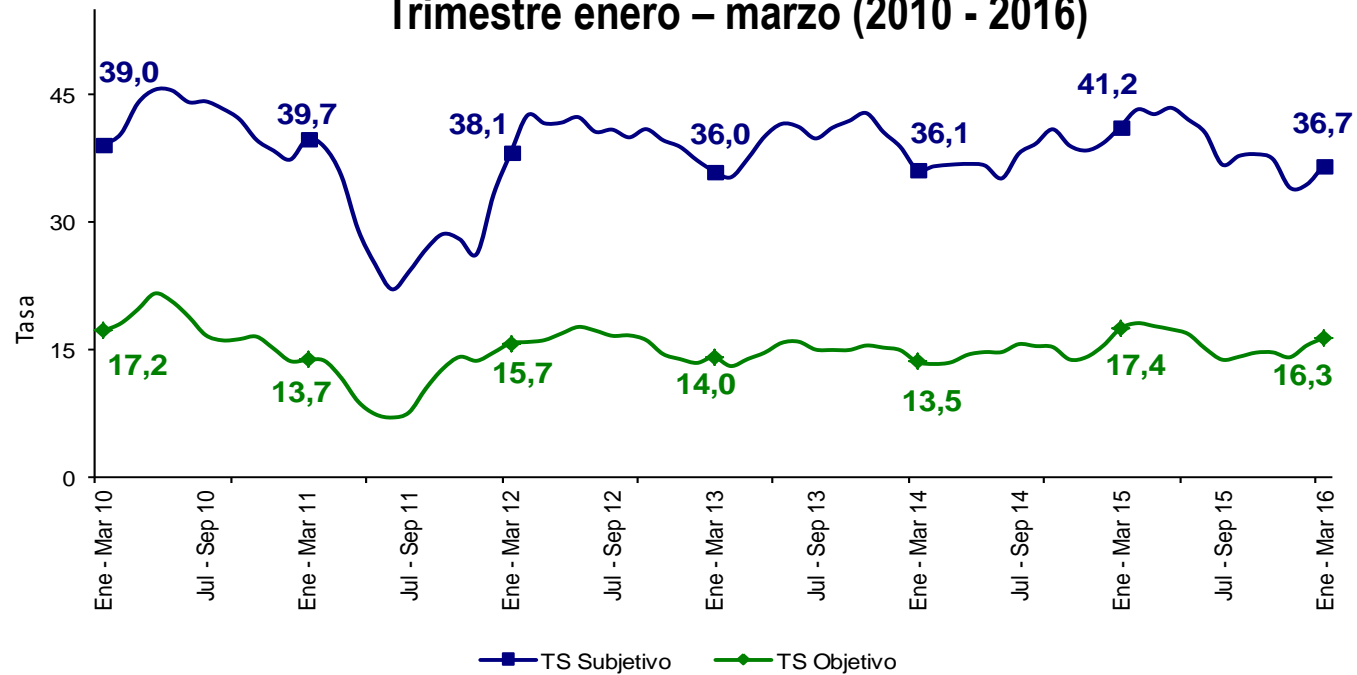

Fuente: DANE – Gran Encuesta Integrada de Hogares

RIOHACHA	Variación estadísticamente significativa	Límite	Límite	Error
		Inferior	Superior	Relativo %
Enero - Marzo 2016				
TD	Sí	13,9	16,3	4,1
TO	No	53,8	57,0	1,5
TGP	No	63,7	66,7	1,2
TSS	Sí	34,5	38,8	3,0
TSO	No	14,7	17,9	5,1

Fuente DANE, Metodología Estadística

# Tasa global de participación, ocupación y desempleo Santa Marta

## Trimestre enero – marzo (2010 - 2016)

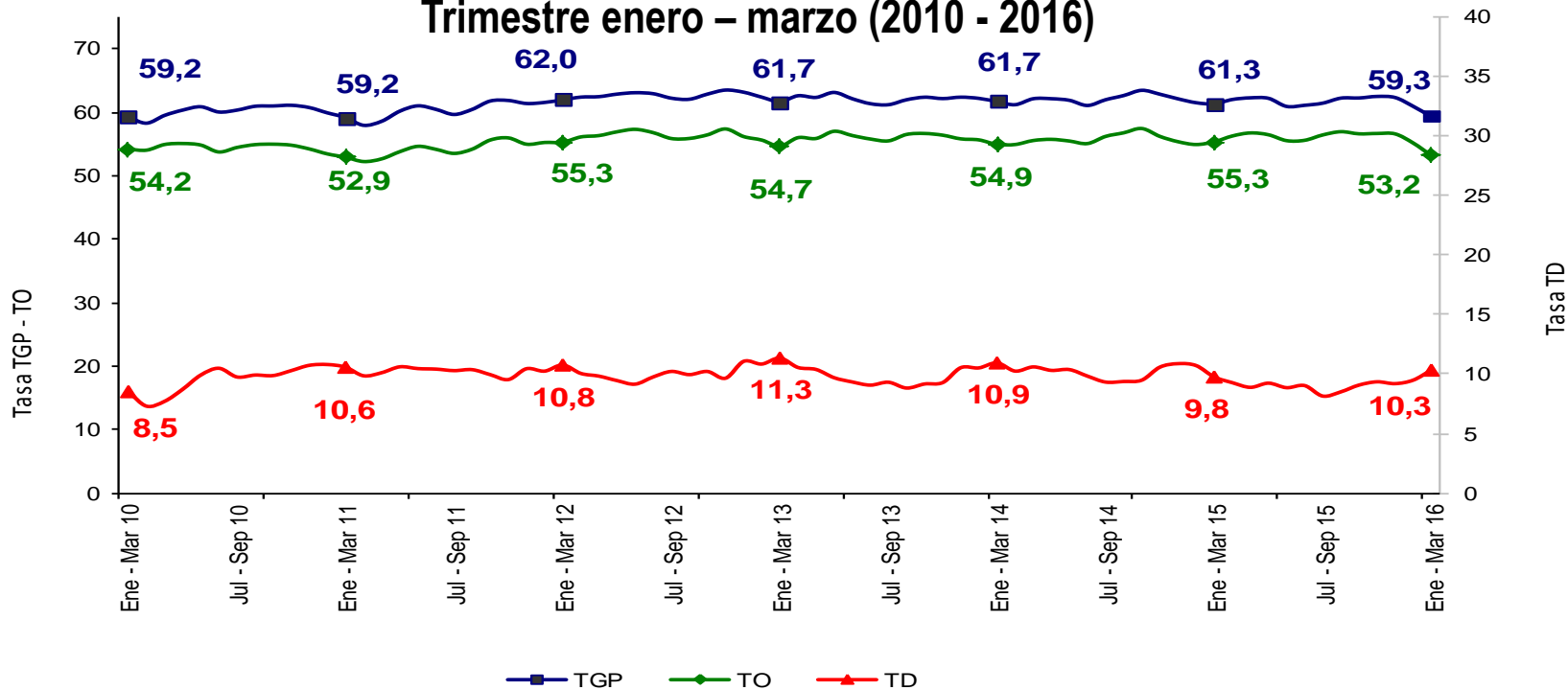

Fuente: DANE – Gran Encuesta Integrada de Hogares

SANTA MARTA	Variación estadísticamente significativa	Límite Inferior	Límite Superior	Error Relativo %
Enero - Marzo 2016				
TD	No	9,3	11,4	5,1
TO	Sí	51,8	54,5	1,3
TGP	Sí	58,0	60,6	1,1
TSS	Sí	23,7	27,8	4,1
TSO	Sí	10,0	12,3	5,1

Fuente DANE, Metodología Estadística



## Tasa subempleo subjetivo y objetivo Santa Marta Trimestre enero – marzo (2010 - 2016)

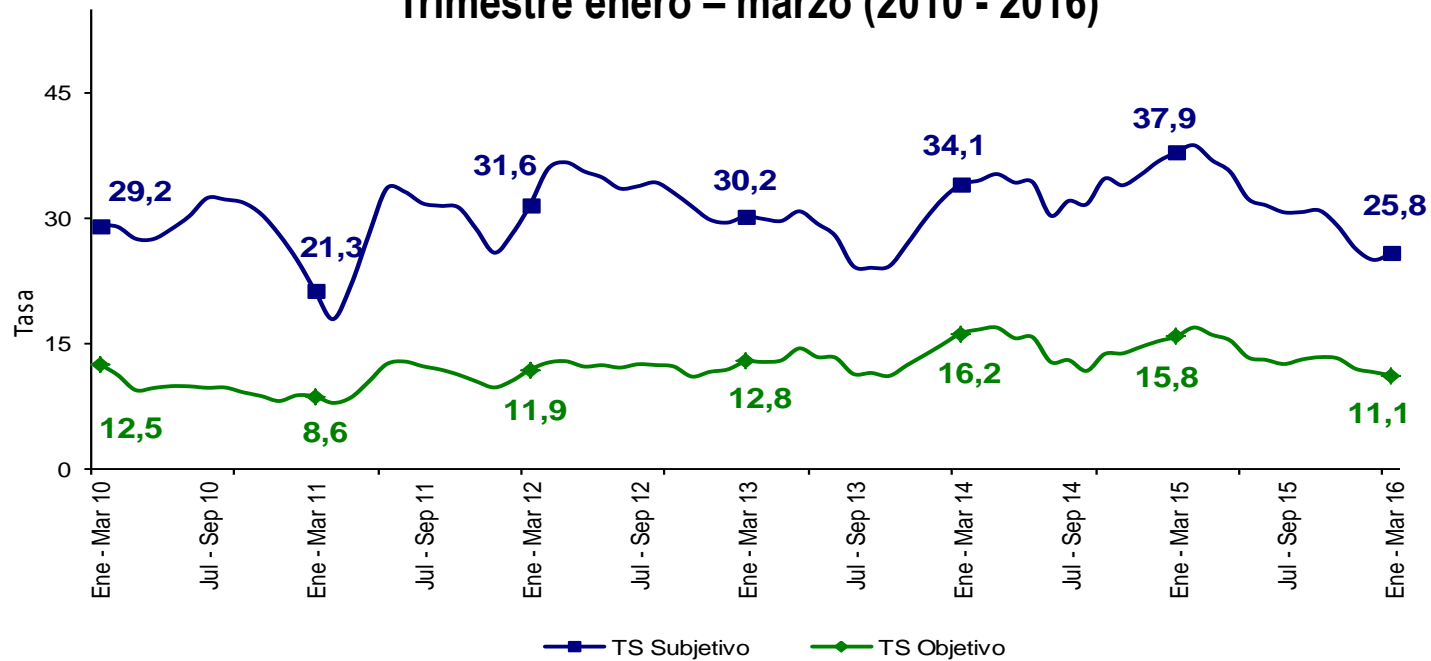

Fuente: DANE – Gran Encuesta Integrada de Hogares

SANTA MARTA	Variación estadísticamente significativa	Límite	Límite	Error
		Inferior	Superior	Relativo %
Enero - Marzo 2016				
TD	No	9,3	11,4	5,1
TO	Sí	51,8	54,5	1,3
TGP	Sí	58,0	60,6	1,1
TSS	Sí	23,7	27,8	4,1
TSO	Sí	10,0	12,3	5,1

Fuente DANE, Metodología Estadística



# Tasa global de participación, ocupación y desempleo Armenia

## Trimestre enero – marzo (2010 - 2016)

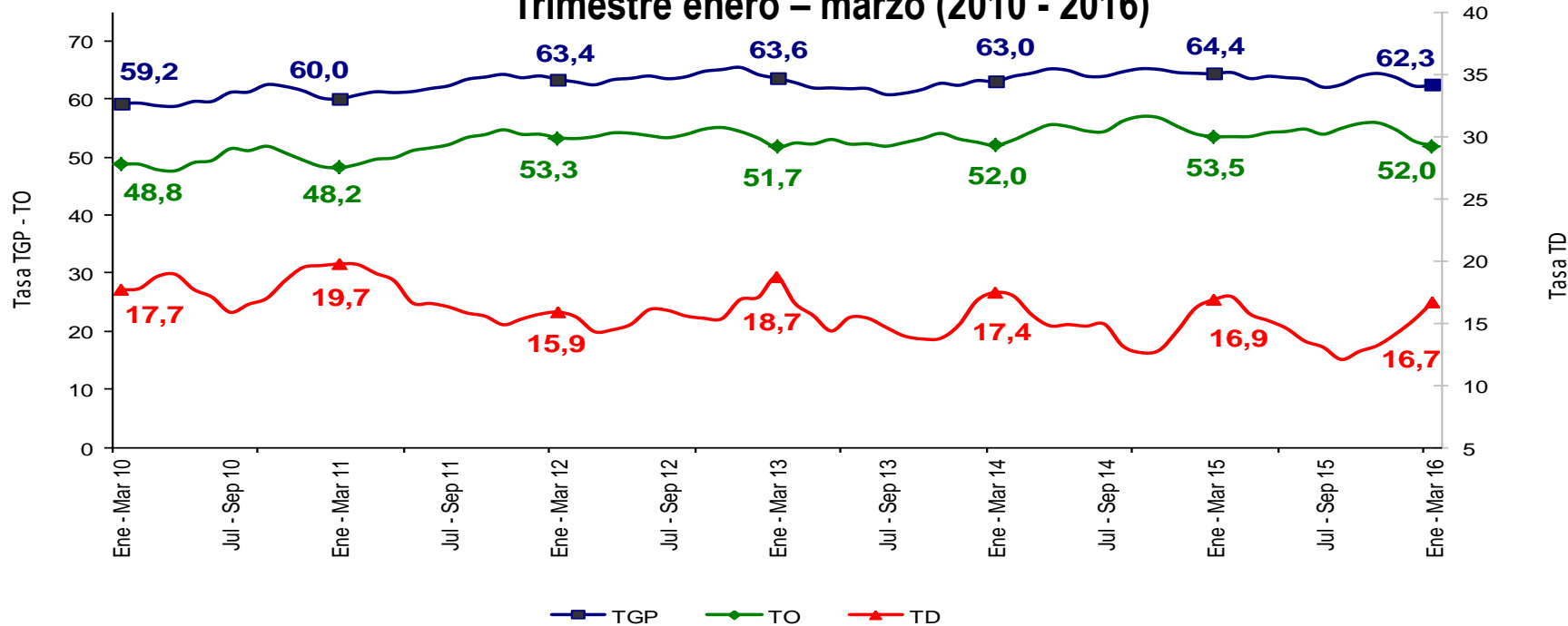

Fuente: DANE – Gran Encuesta Integrada de Hogares

ARMENIA	Variación estadísticamente significativa	Límite Inferior	Límite Superior	Error Relativo %
Enero - Marzo 2016				
TD	No	15,1	18,2	4,8
TO	No	50,5	53,4	1,5
TGP	Sí	61,0	63,7	1,1
TSS	No	26,8	30,8	3,5
TSO	No	12,4	15,3	5,4

Fuente DANE, Metodología Estadística



## Tasa subempleo subjetivo y objetivo Armenia Trimestre enero – marzo (2010 - 2016)

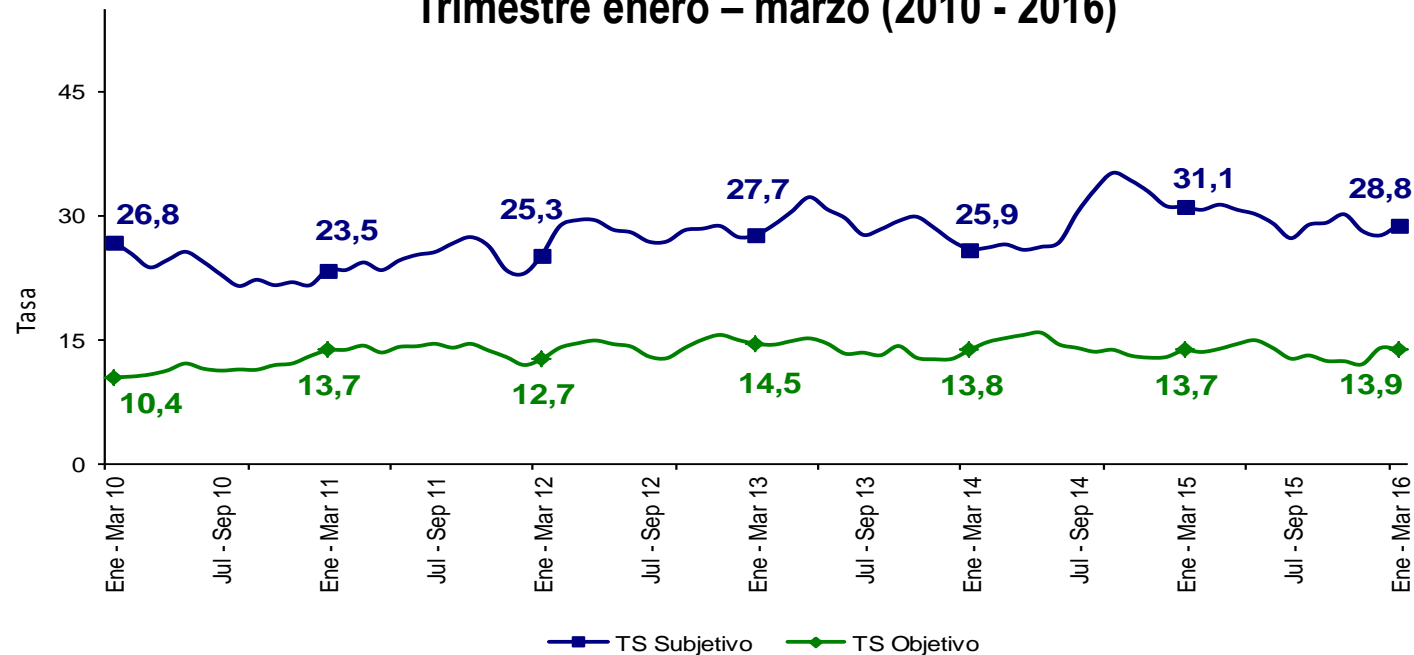

Fuente: DANE – Gran Encuesta Integrada de Hogares

ARMENIA	Variación estadísticamente significativa	Límite Inferior	Límite Superior	Error Relativo %
Enero - Marzo 2016				
TD	No	15,1	18,2	4,8
TO	No	50,5	53,4	1,5
TGP	Sí	61,0	63,7	1,1
TSS	No	26,8	30,8	3,5
TSO	No	12,4	15,3	5,4

Fuente DANE, Metodología Estadística



# Tasa global de participación, ocupación y desempleo Sincelejo

## Trimestre enero – marzo (2010 - 2016)

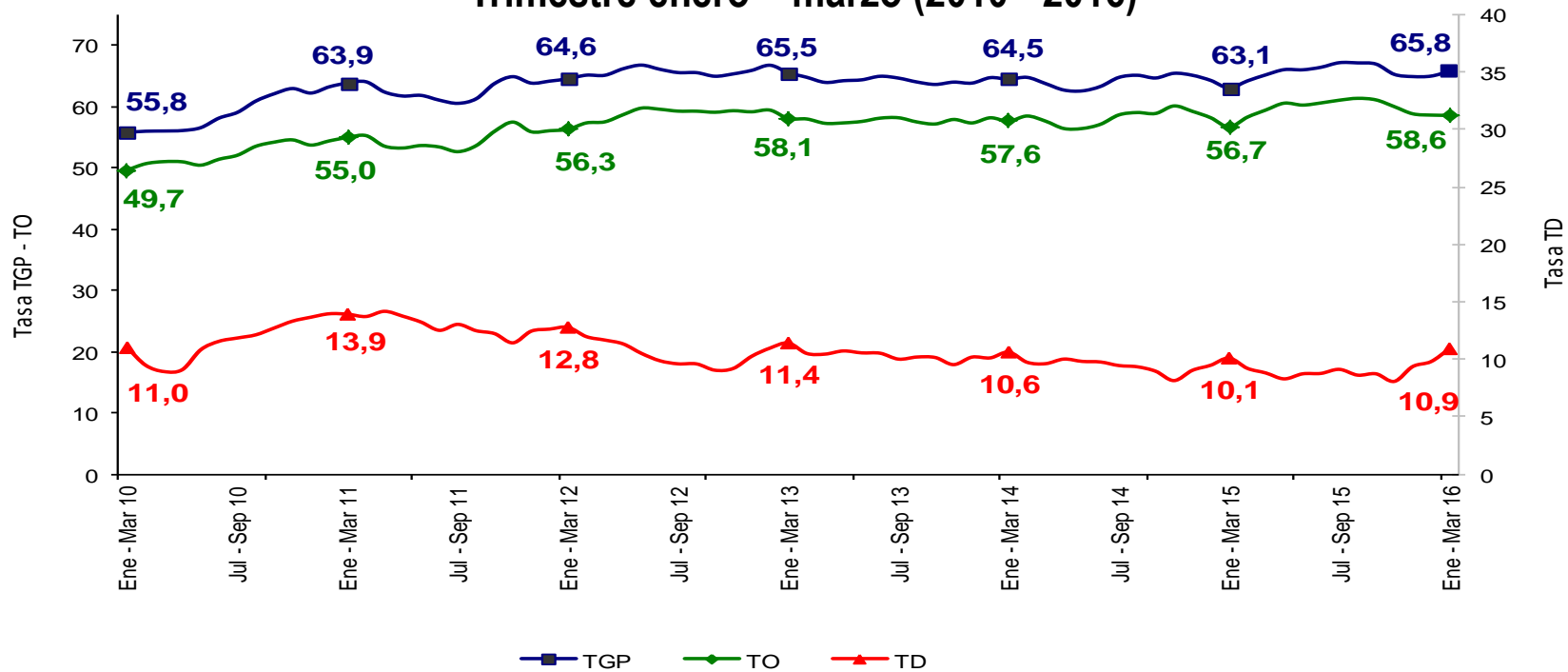

Fuente: DANE – Gran Encuesta Integrada de Hogares

SINCELEJO	Variación estadísticamente significativa	Límite Inferior	Límite Superior	Error Relativo %
Enero - Marzo 2016				
TD	No	9,9	11,9	4,7
TO	Sí	57,3	59,9	1,1
TGP	Sí	64,5	67,0	1,0
TSS	Sí	27,8	32,2	3,8
TSO	Sí	11,3	13,6	4,8

Fuente DANE, Metodología Estadística



## Tasa subempleo subjetivo y objetivo Sincelejo Trimestre enero – marzo (2010 - 2016)

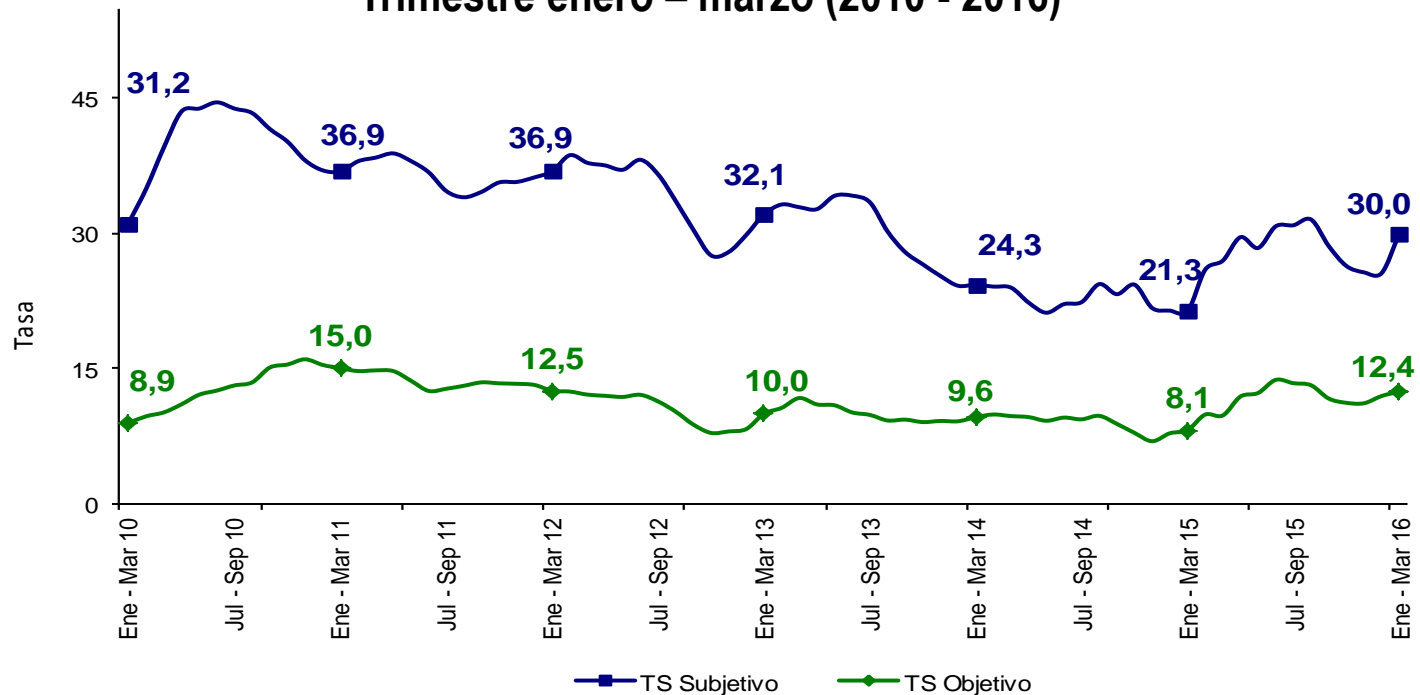

Fuente: DANE – Gran Encuesta Integrada de Hogares

SINCELEJO	Variación estadísticamente significativa	Límite	Límite	Error
		Inferior	Superior	Relativo %
Enero - Marzo 2016				
TD	No	9,9	11,9	4,7
TO	Sí	57,3	59,9	1,1
TGP	Sí	64,5	67,0	1,0
TSS	Sí	27,8	32,2	3,8
TSO	Sí	11,3	13,6	4,8

Fuente DANE, Metodología Estadística





# Comportamiento del mercado laboral

**Total nacional, cabeceras, centros  
poblados, rural disperso y total 13  
ciudades y áreas metropolitanas**

## Trimestre

Enero - marzo  
(2015 - 2016)



**DANE**  
Para tomar decisiones



# Población ocupada según ramas de actividad

**Total nacional, cabeceras, centros  
poblados, rural disperso y total 13 ciudades  
y áreas metropolitanas**

## Trimestre

Enero - marzo  
(2015 – 2016)



**DANE**  
Para tomar decisiones



# Distribución y variación porcentual de la población ocupada según ramas de actividad

## Total nacional

### Trimestre enero - marzo 2016

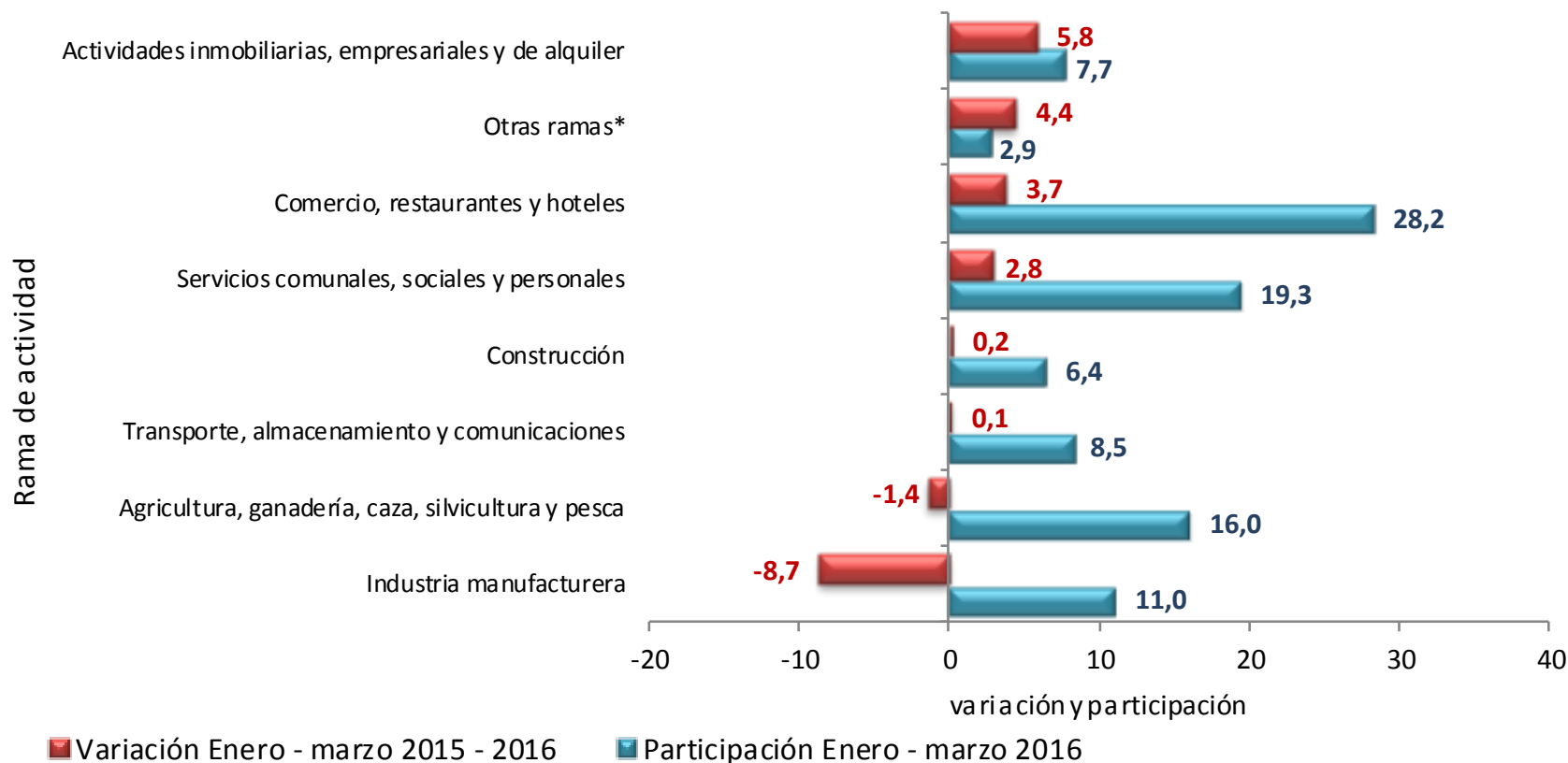

Fuente: DANE – Gran Encuesta Integrada de Hogares.

\*Otras ramas: Explotación de minas y canteras, suministro de electricidad, gas y agua e intermediación financiera.

# Contribución a la variación porcentual de la población ocupada según ramas de actividad

## Total nacional

### Trimestre enero – marzo 2016



■ Contribución Enero - marzo 2015 - 2016

La variación porcentual de la población ocupada para el total nacional fue 0,9%.

Fuente: DANE – Gran Encuesta Integrada de Hogares

\*Otras ramas: Explotación de minas y canteras; suministro de electricidad, gas y agua e intermediación financiera.

# Distribución porcentual y variación de la población ocupada según ramas de actividad Cabeceras Trimestre enero – marzo 2016

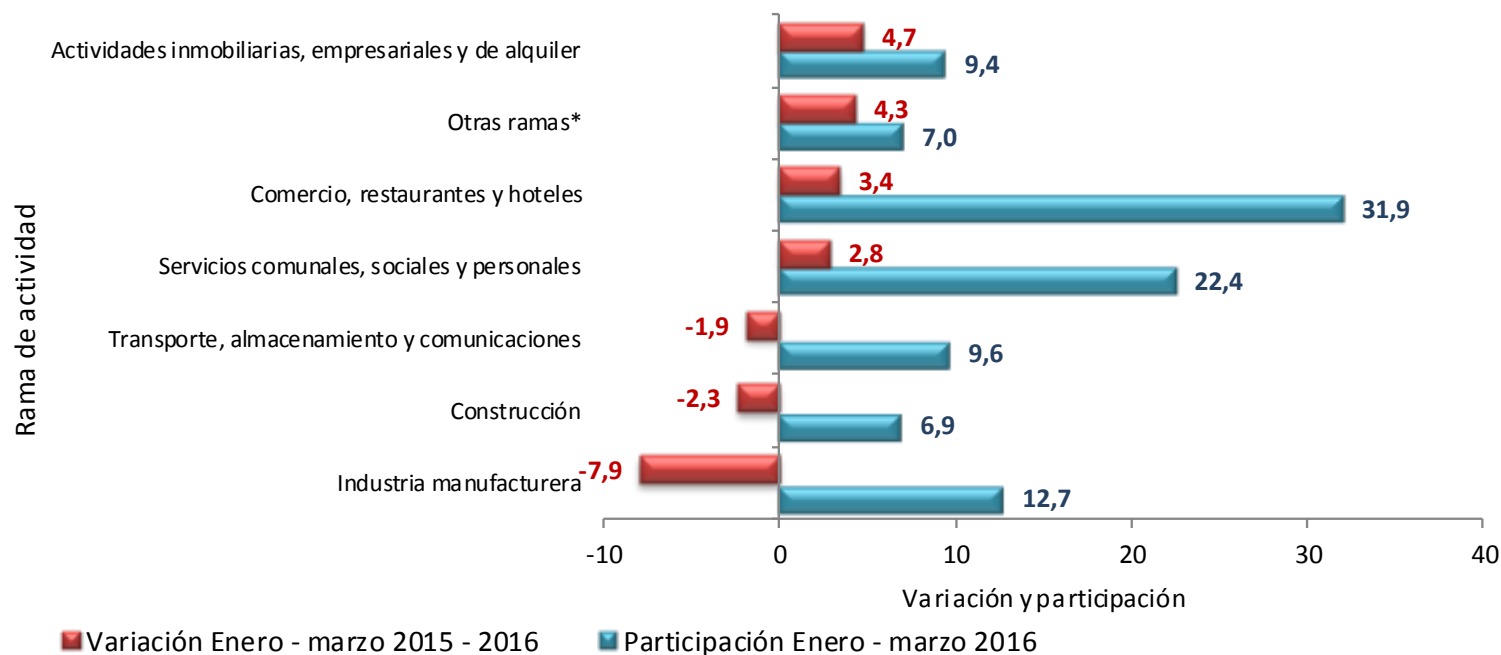

Fuente: DANE – Gran Encuesta Integrada de Hogares.

\*Otras ramas: Agricultura, ganadería, caza, silvicultura y pesca; explotación de minas y canteras; suministro de electricidad, gas y agua e intermediación financiera.

# Contribución a la variación porcentual de la población ocupada según ramas de actividad Cabeceras Trimestre enero – marzo 2016



■ Contribución Enero - marzo 2015 - 2016

La variación porcentual de la población ocupada en las cabeceras fue 1,0%.

Fuente: DANE – Gran Encuesta Integrada de Hogares

\*Otras ramas: Agricultura, ganadería, caza, silvicultura y pesca; explotación de minas y canteras; suministro de electricidad, gas y agua; e intermediación financiera.

## Distribución porcentual y variación de la población ocupada según ramas de actividad Centros poblados y rural disperso Trimestre enero – marzo 2016

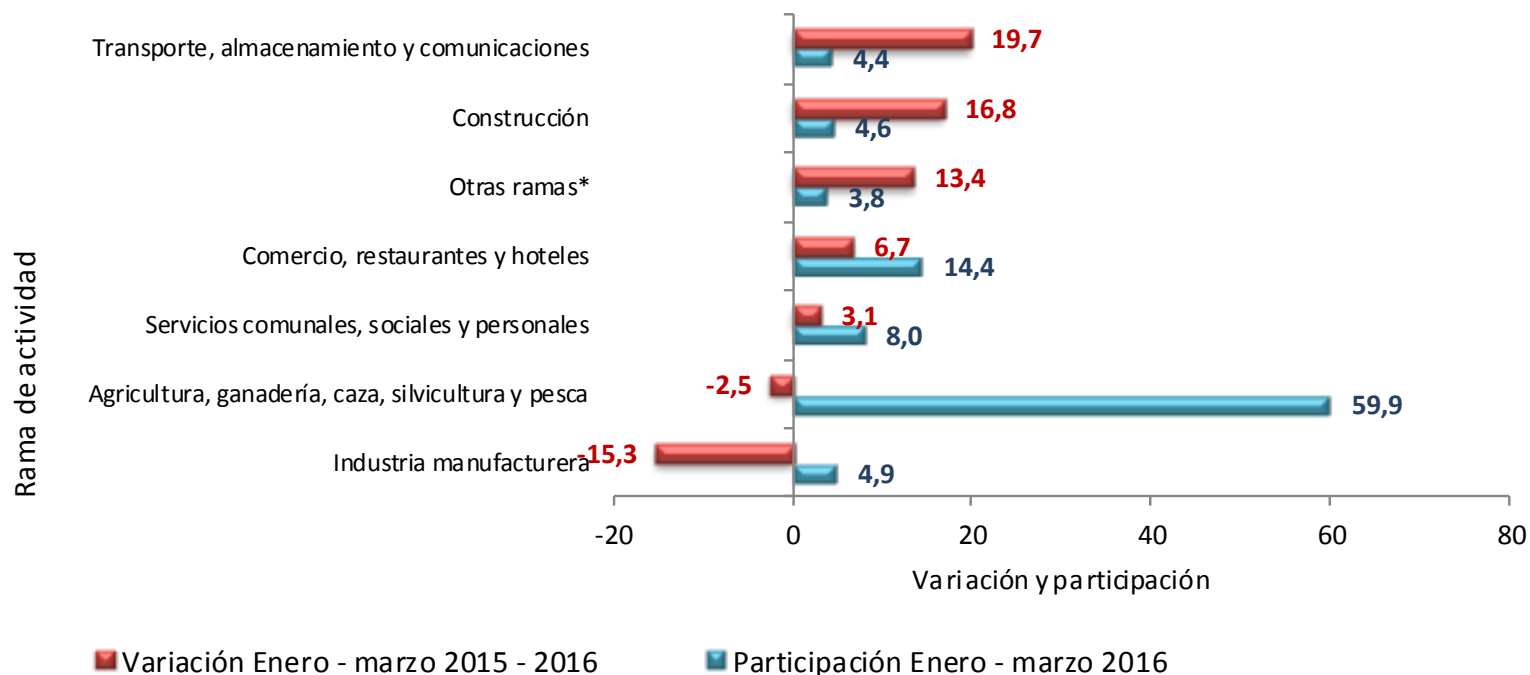

Fuente: DANE – Gran Encuesta Integrada de Hogares

\*Otras ramas: Explotación de minas y canteras; suministro de electricidad, gas y agua, actividades inmobiliarias e intermediación financiera.

## Contribución a la variación porcentual de la población ocupada según ramas de actividad Centros poblados y rural disperso Trimestre enero – marzo 2016

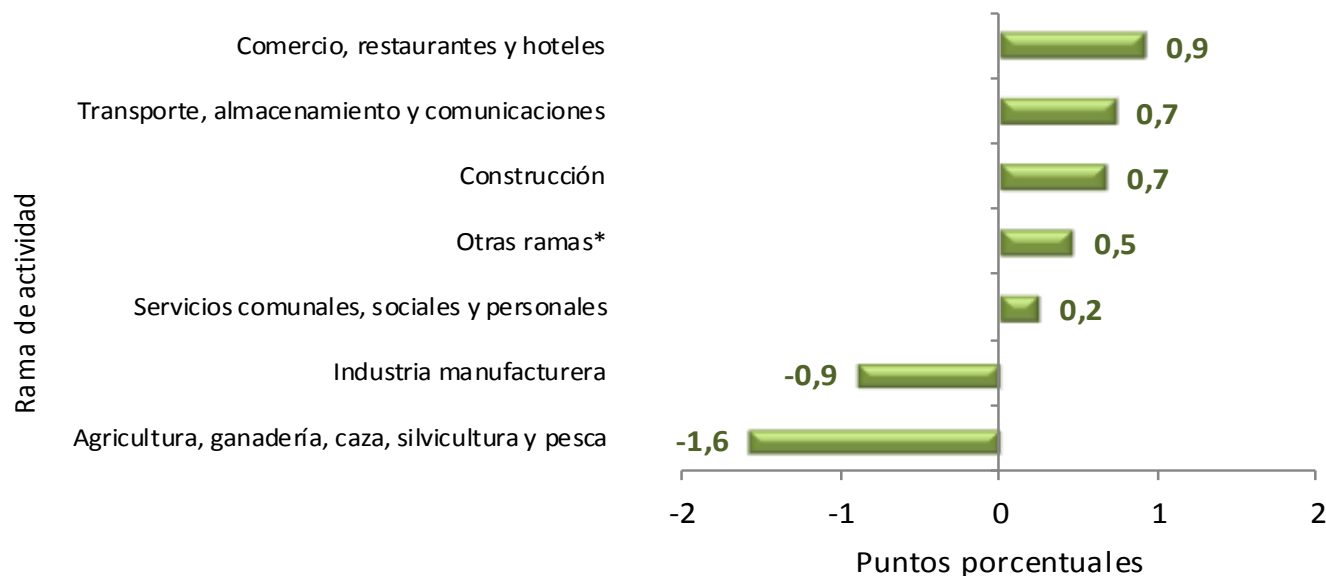

■ Contribución Enero - marzo 2015 - 2016

La variación porcentual de la población ocupada en centros poblados y rural disperso aumentó 0,5%.

Fuente: DANE – Gran Encuesta Integrada de Hogares

\*Otras ramas: Explotación de minas y canteras; suministro de electricidad, gas y agua; actividades inmobiliarias e intermediación financiera.



# Distribución porcentual y variación de la población ocupada según ramas de actividad

## Total 13 ciudades y áreas metropolitanas

### Trimestre enero – marzo 2016

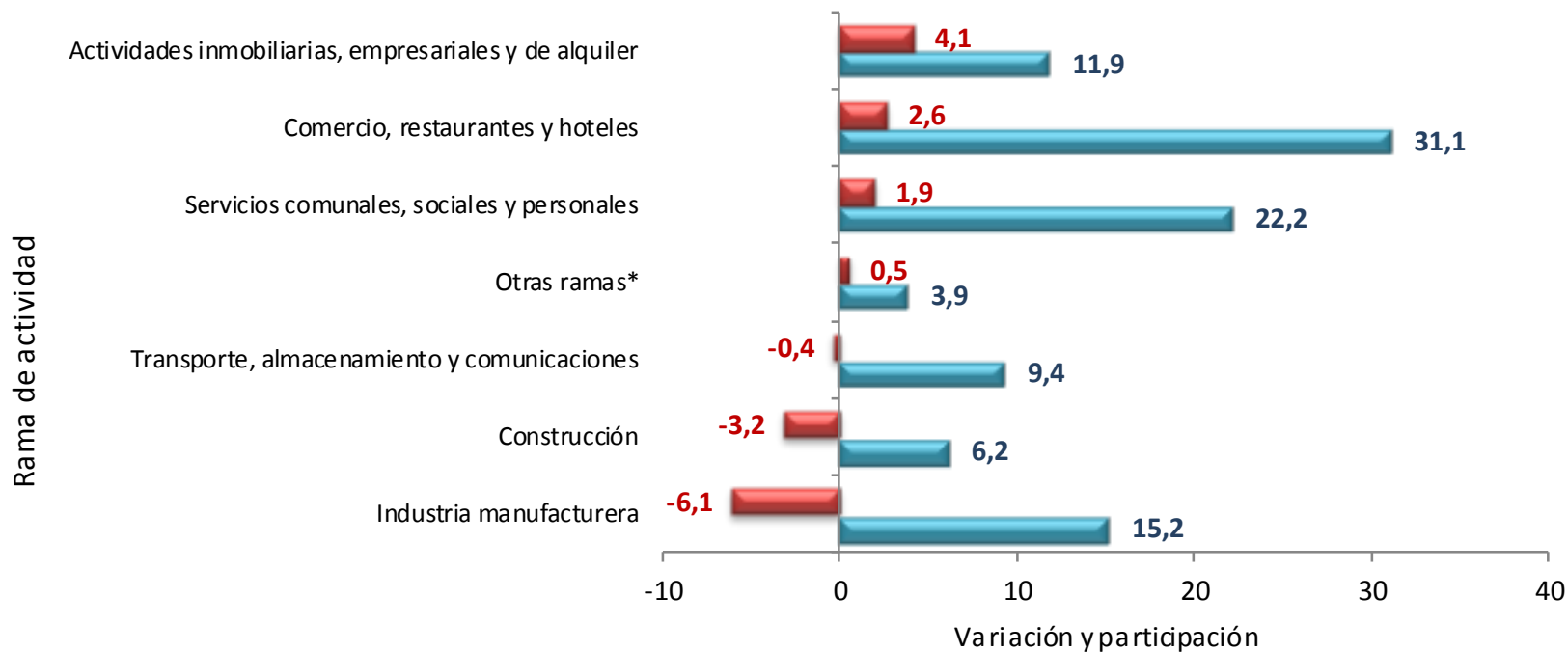

■ Variación Enero - marzo 2015 - 2016

■ Participación Enero - marzo 2016

Fuente: DANE – Gran Encuesta Integrada de Hogares.

\* Otras ramas: Agricultura, ganadería, caza, silvicultura y pesca; Explotación de minas y canteras; Suministro de electricidad, gas y agua e intermediación financiera.

## Contribución a la variación porcentual de la población ocupada según ramas de actividad Total 13 ciudades y áreas metropolitanas Trimestre enero – marzo 2016



■ Contribución Enero - marzo 2015 - 2016

La variación de la población ocupada en el total de las 13 áreas fue 0,5%.

Fuente: DANE – Gran Encuesta Integrada de Hogares

Otras ramas: Agricultura, pesca, ganadería, caza y silvicultura; Explotación de minas y canteras; Suministro de electricidad, gas y agua e intermediación financiera.

# Población ocupada según posición ocupacional

**Total nacional, cabeceras, centros  
poblados, rural disperso y total 13  
ciudades y áreas metropolitanas**

## Trimestre

Enero - marzo  
(2015 – 2016)

# Distribución porcentual y variación de la población ocupada según posición ocupacional

## Total nacional

### Trimestre enero – marzo 2016

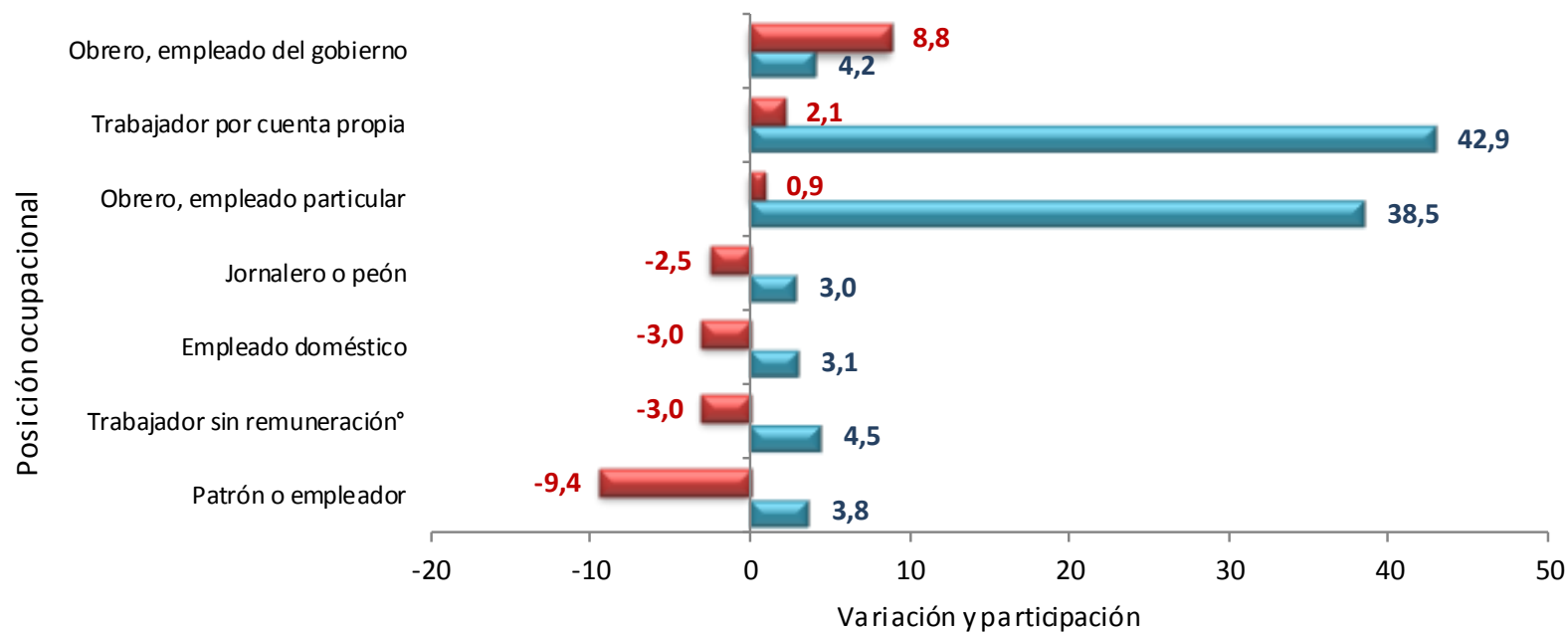

■ Variación Enero - marzo 2015 - 2016    ■ Participación Enero - marzo 2016

Fuente: DANE – Gran Encuesta Integrada de Hogares

Trabajador sin remuneración °: Incluye a los trabajadores familiares sin remuneración y a los trabajadores sin remuneración en empresas de otros hogares

Nota: La suma de las participaciones puede diferir ligeramente de 100% por la no inclusión de la categoría otra, ¿Cuál?

# Contribución a la variación porcentual de la población ocupada según posición ocupacional

## Total nacional

### Trimestre enero – marzo 2016

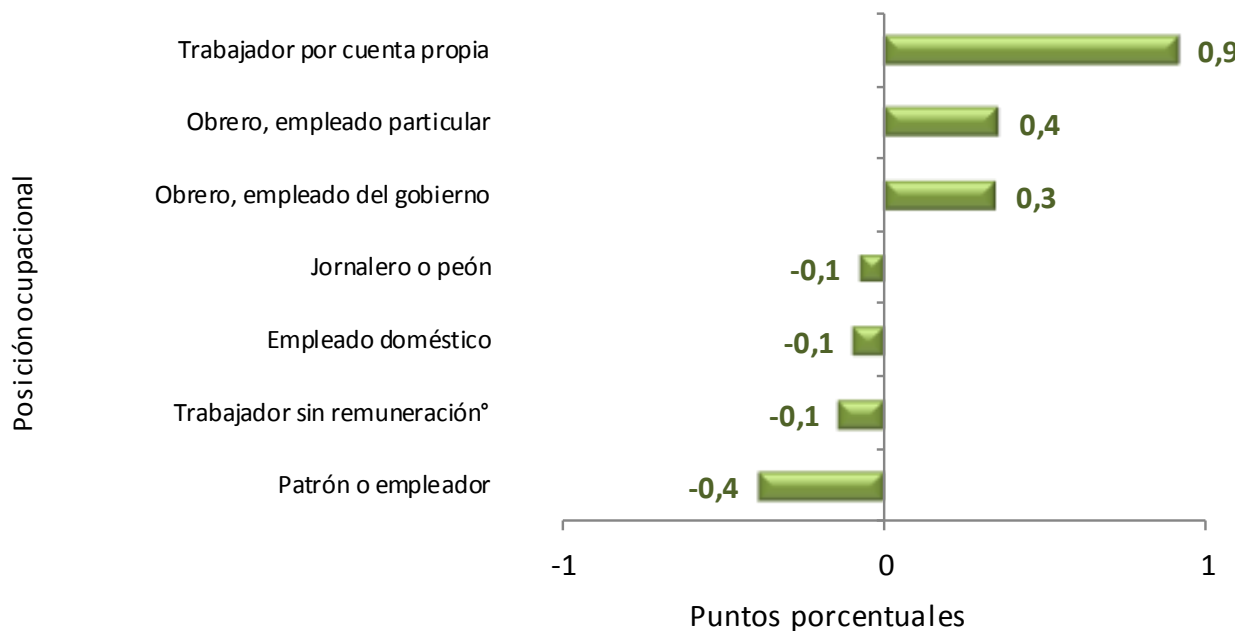

■ Contribución Enero - marzo 2015 - 2016

La variación porcentual de la población ocupada para el total nacional fue 0,9%.

Fuente: DANE – Gran Encuesta Integrada de Hogares

Trabajador sin remuneración°: Incluye a los trabajadores familiares sin remuneración y a los trabajadores sin remuneración en empresas de otros hogares.

# Distribución porcentual y variación de la población ocupada según posición ocupacional Cabeceras

## Trimestre enero – marzo 2016

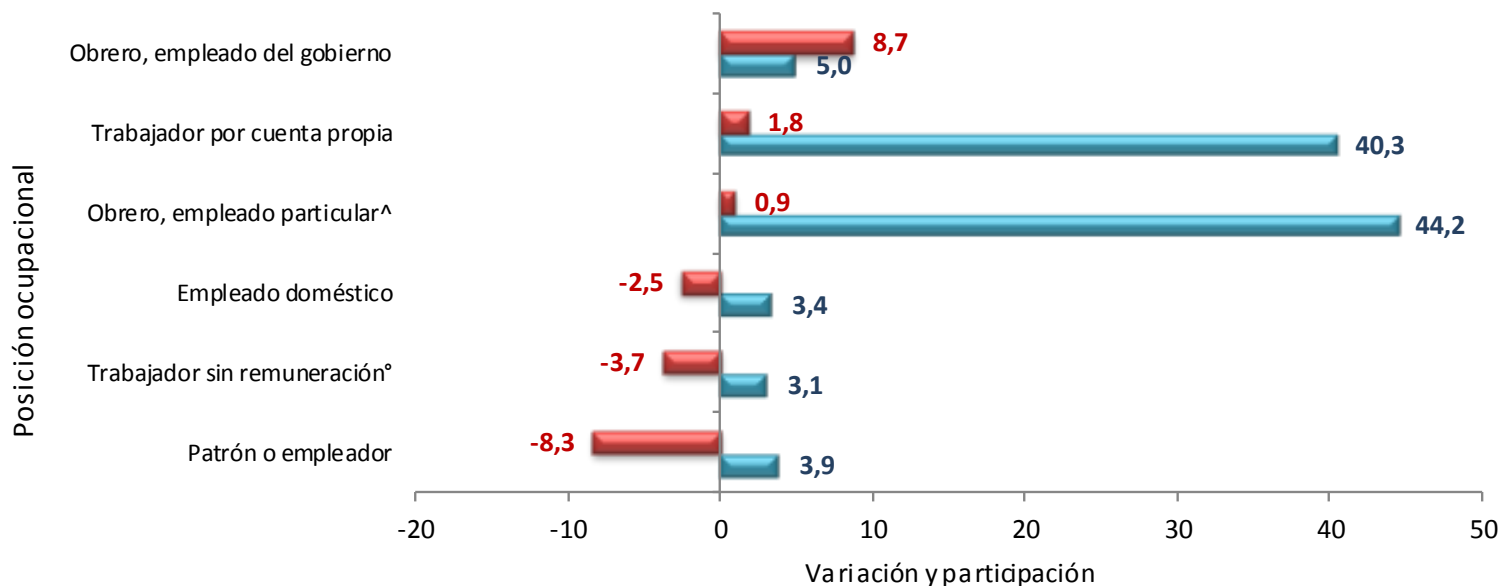

■ Variación Enero - marzo 2015 - 2016

■ Participación Enero - marzo 2016

Fuente: DANE – Gran Encuesta Integrada de Hogares

Trabajador sin remuneración°: Incluye a los trabajadores familiares sin remuneración y a los trabajadores sin remuneración en empresas de otros hogares

Obrero, empleador particular^: Jornalero y peón está incluido en la categoría obrero, empleador particular.

Nota: La suma de las participaciones puede diferir ligeramente de 100% por la no inclusión de la categoría otra, ¿Cuál?

# Contribución a la variación porcentual de la población ocupada según posición ocupacional Cabeceras

Trimestre enero – marzo 2016

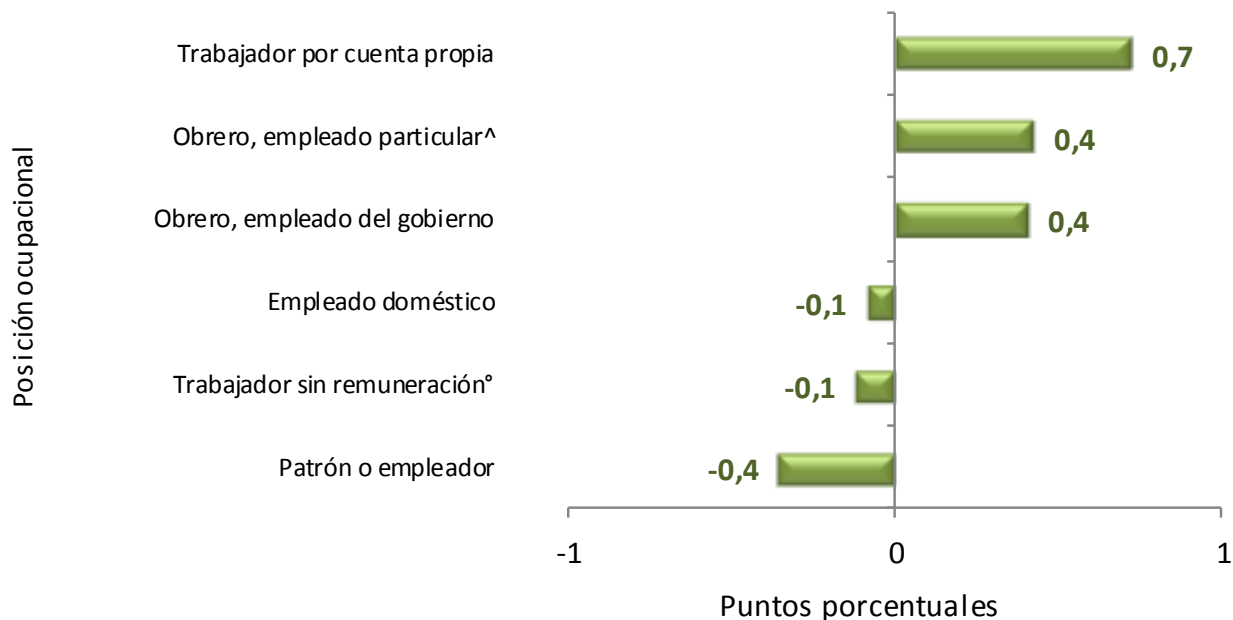

■ Contribución Enero - marzo 2015 - 2016

La variación porcentual de la población ocupada en las cabeceras fue 1,0%.

Fuente: DANE – Gran Encuesta Integrada de Hogares

Obrero, empleador particular^: Jornalero y peón está incluido en la categoría obrero, empleador particular

Trabajador sin remuneración°: Incluye a los trabajadores familiares sin remuneración y a los trabajadores sin remuneración en empresas de otros hogares.



**DANE**  
Para tomar decisiones



# Distribución porcentual y variación de la población ocupada según posición ocupacional

## Centros poblados y rural disperso

### Trimestre enero – marzo 2016

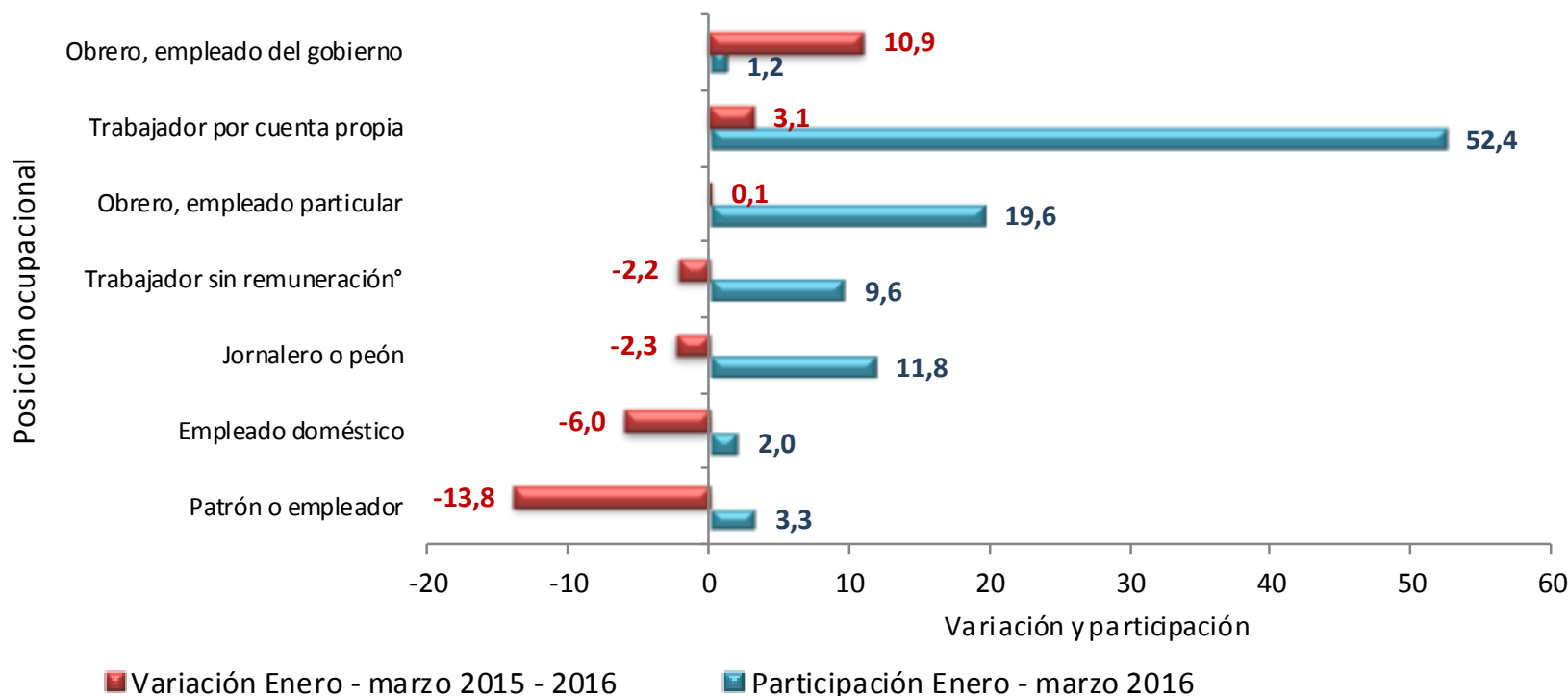

Fuente: DANE – Gran Encuesta Integrada de Hogares

Trabajador sin remuneración\*: Incluye a los trabajadores familiares sin remuneración y a los trabajadores sin remuneración en empresas de otros hogares

Nota: La suma de las participaciones puede diferir ligeramente de 100% por la no inclusión de la categoría otra, ¿Cuál?



# Contribución a la variación porcentual de la población ocupada según posición ocupacional

## Centros poblados y rural disperso

### Trimestre enero – marzo 2016

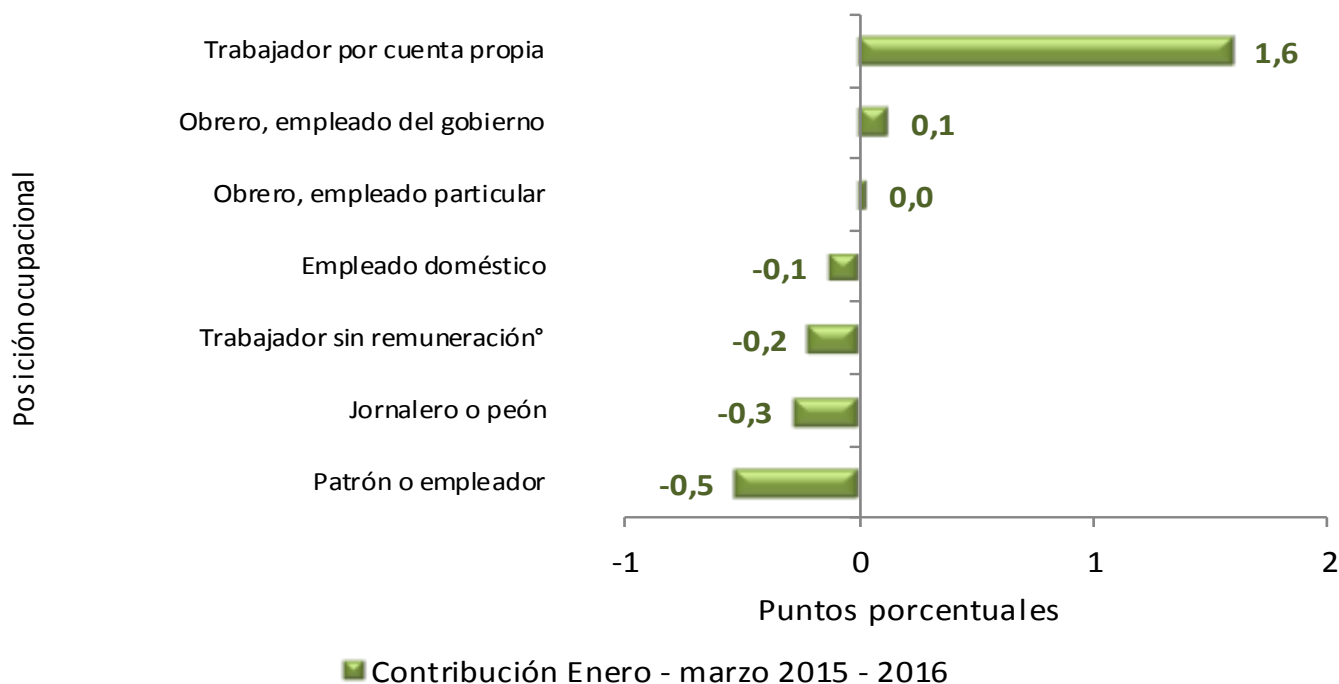

La variación porcentual de la población ocupada en centros poblados y rural disperso fue de 0,5%.

Fuente: DANE – Gran Encuesta Integrada de Hogares

Trabajador sin remuneración\*: Incluye a los trabajadores familiares sin remuneración y a los trabajadores sin remuneración en empresas de otros hogares.

# Distribución porcentual y variación de la población ocupada según posición ocupacional

## Total 13 ciudades y áreas metropolitanas

### Trimestre enero – marzo 2016

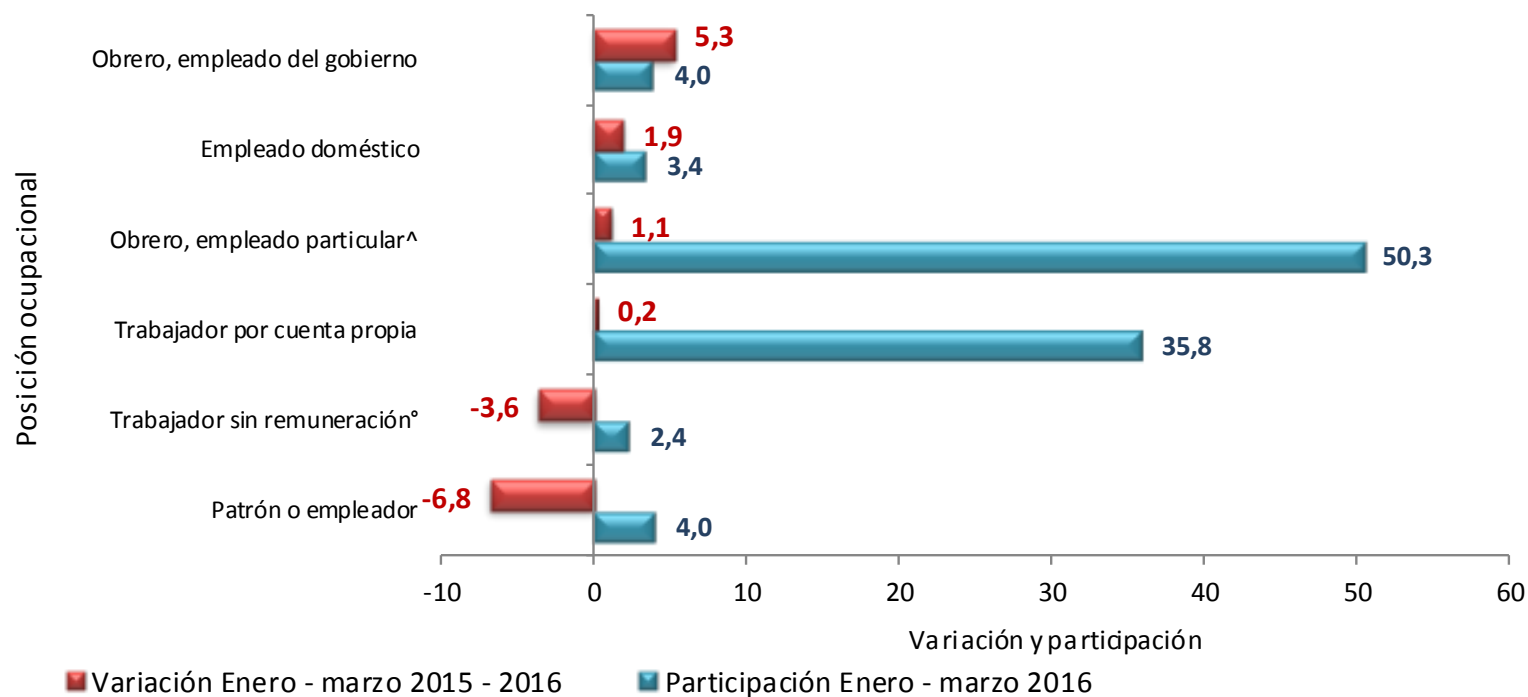

Fuente: DANE – Gran Encuesta Integrada de Hogares

Obrero, empleador particular^ : Jornalero y peón está incluido en la categoría obrero, empleador particular.

Trabajador sin remuneración°: Incluye a los trabajadores familiares sin remuneración y a los trabajadores sin remuneración en empresas de otros hogares.

## Contribución a la variación porcentual de la población ocupada según posición ocupacional

### Total 13 ciudades y áreas metropolitanas

### Trimestre enero – marzo 2016

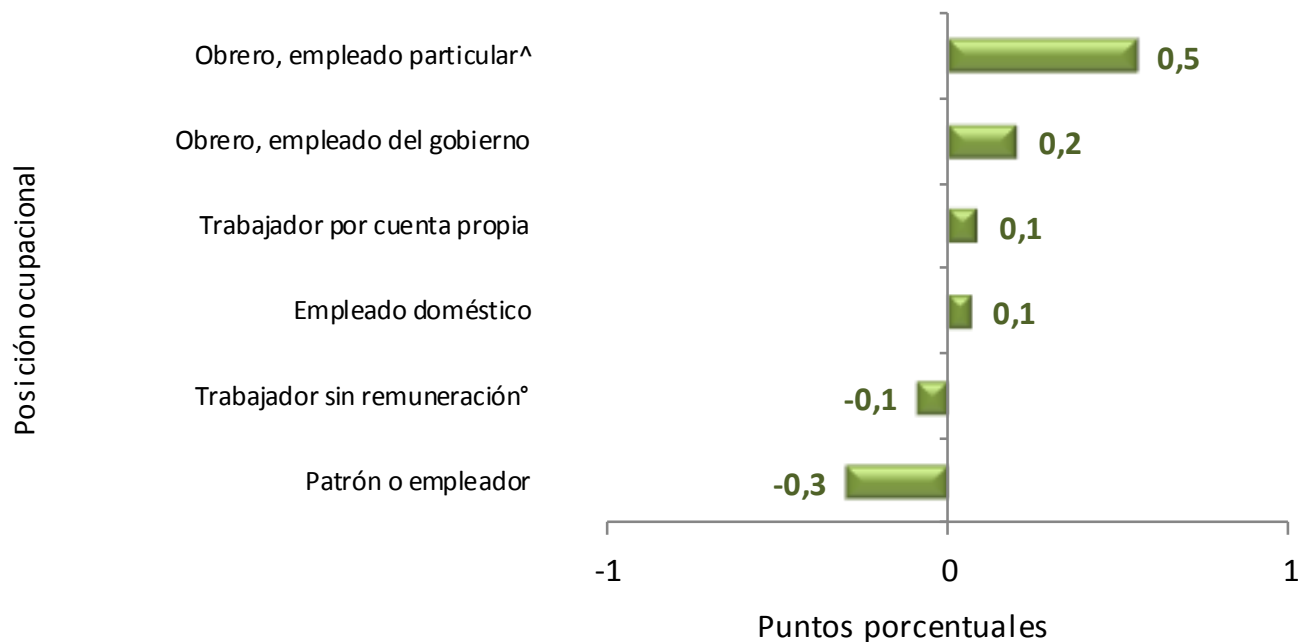

■ Contribución Enero - marzo 2015 - 2016

La variación porcentual de la población ocupada en el total de las 13 áreas fue 0,5%.

Fuente: DANE – Gran Encuesta Integrada de Hogares

Obrero, empleado particular<sup>^</sup>: Jornalero y peón se incluye en esta categoría.

Trabajador sin remuneración<sup>°</sup>: incluye a los trabajadores familiares sin remuneración y a los trabajadores sin remuneración en empresas de otros hogares.

# Población inactiva según tipo de actividad

**Total nacional, cabeceras, centros  
poblados, rural disperso y total 13  
ciudades y áreas metropolitanas**

## Trimestre

Enero- marzo  
(2015 – 2016)

# Distribución porcentual y variación de la población inactiva, según tipo de actividad

## Total nacional

### Trimestre enero – marzo 2016

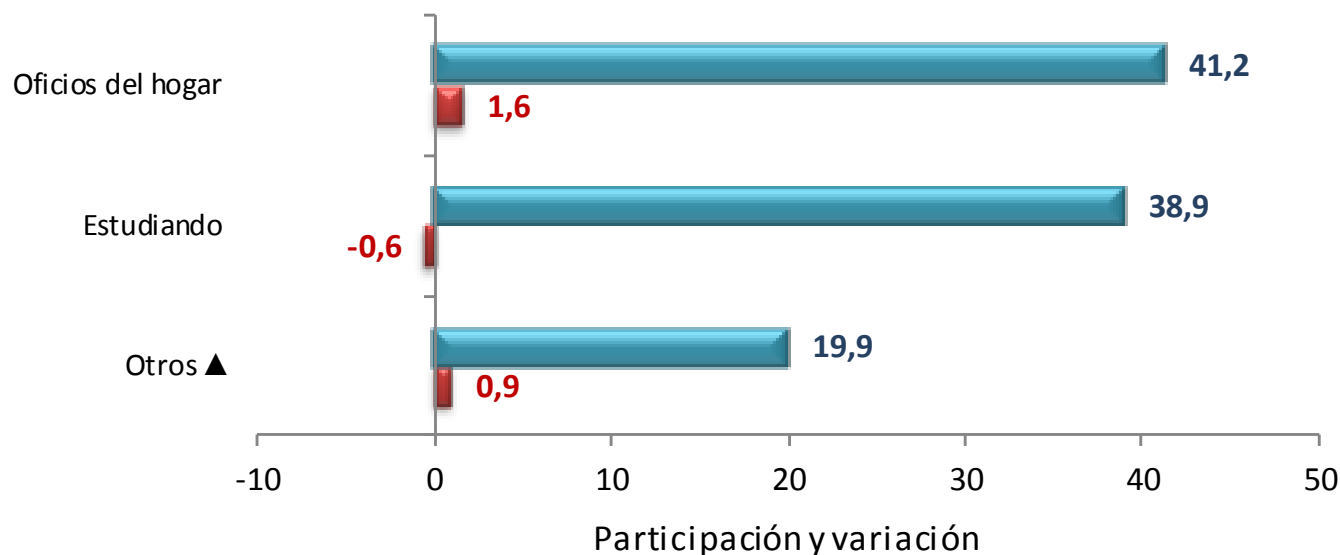

■ Participación Enero - marzo 2016   ■ Variación Enero - marzo 2015 - 2016

Fuente: DANE – Gran Encuesta Integrada de Hogares

▲Otros: Incapacitado permanente para trabajar, rentista, pensionado, jubilado, personas que no les llama la atención o creen que no vale la pena trabajar

# Distribución porcentual y variación de la población inactiva según tipo de actividad

## Total cabeceras

### Trimestre enero – marzo 2016

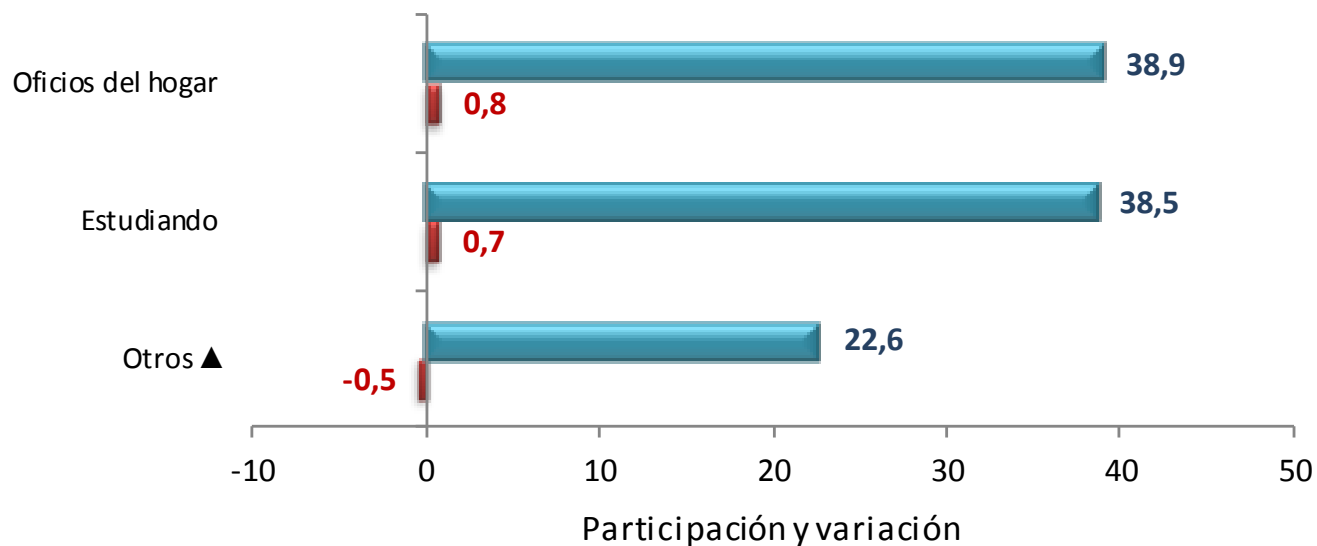

■ Participación Enero - marzo 2016 ■ Variación Enero - marzo 2015 - 2016

Fuente: DANE – Gran Encuesta Integrada de Hogares

▲ Otros: Incapacitado permanente para trabajar, rentista, pensionado, jubilado, personas que no les llama la atención o creen que no vale la pena trabajar

# Distribución porcentual y variación de la población inactiva, según tipo de actividad

## Total centros poblados y rural disperso

### Trimestre enero – marzo 2016

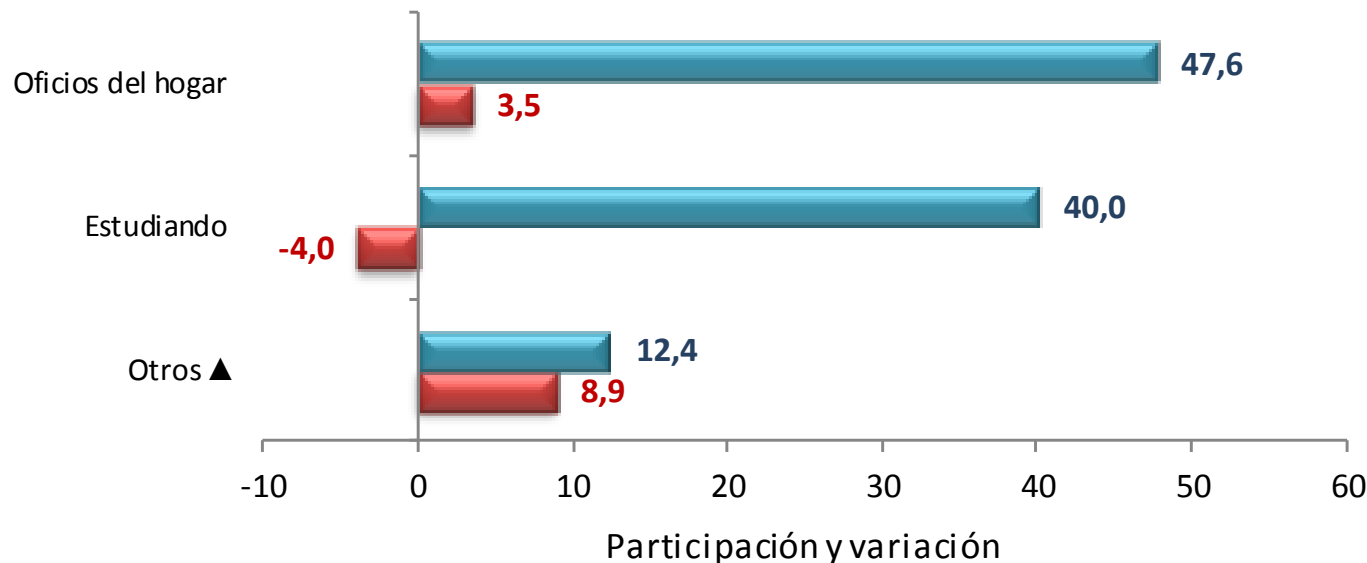

■ Participación Enero - marzo 2016 ■ Variación Enero - marzo 2015 - 2016

Fuente: DANE – Gran Encuesta Integrada de Hogares

▲ Otros: Incapacitado permanente para trabajar, rentista, pensionado, jubilado, personas que no les llama la atención o creen que no vale la pena trabajar

## Distribución porcentual y variación de la población inactiva, según tipo de actividad Total 13 ciudades y áreas metropolitanas Trimestre enero – marzo 2016

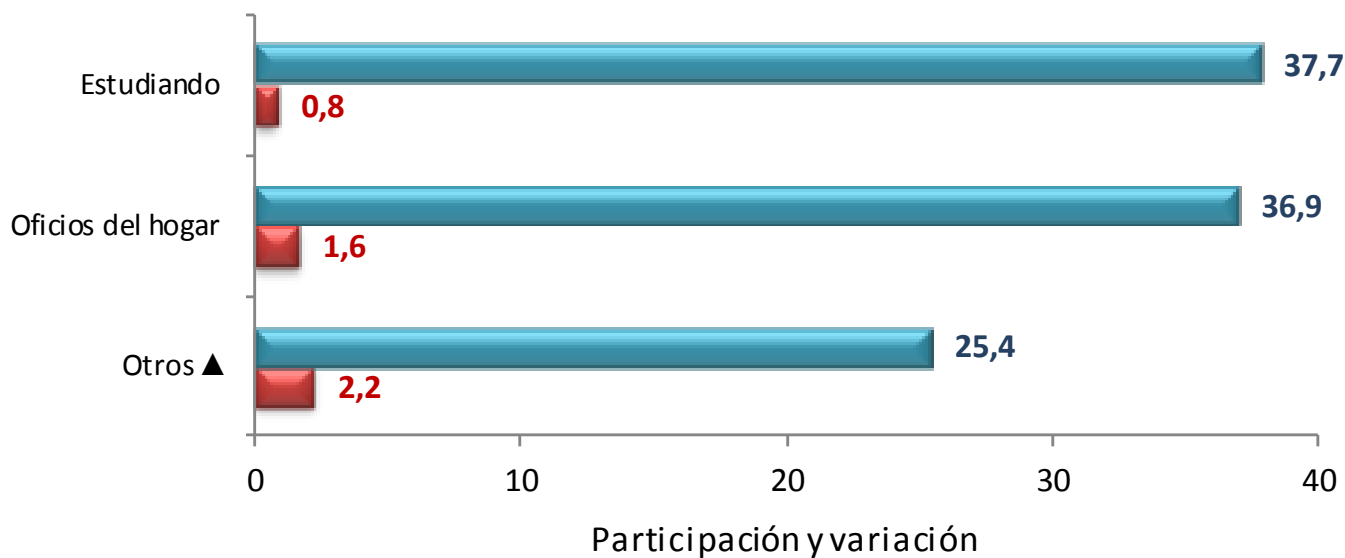

■ Participación Enero - marzo 2016   ■ Variación Enero - marzo 2015 - 2016

Fuente: DANE – Gran Encuesta Integrada de Hogares

▲ Otros: Incapacitado permanente para trabajar, rentista, pensionado, jubilado, personas que no les llama la atención o creen que no vale la pena trabajar





# Comportamiento del mercado laboral

**Total 13 ciudades y áreas  
metropolitanas**



## Trimestre

Enero - marzo 2015 - 2016



**DANE**  
Para tomar decisiones



# Distribución porcentual y variación de la población ocupada

## Total 13 ciudades y áreas metropolitanas

### Trimestre enero – marzo 2016

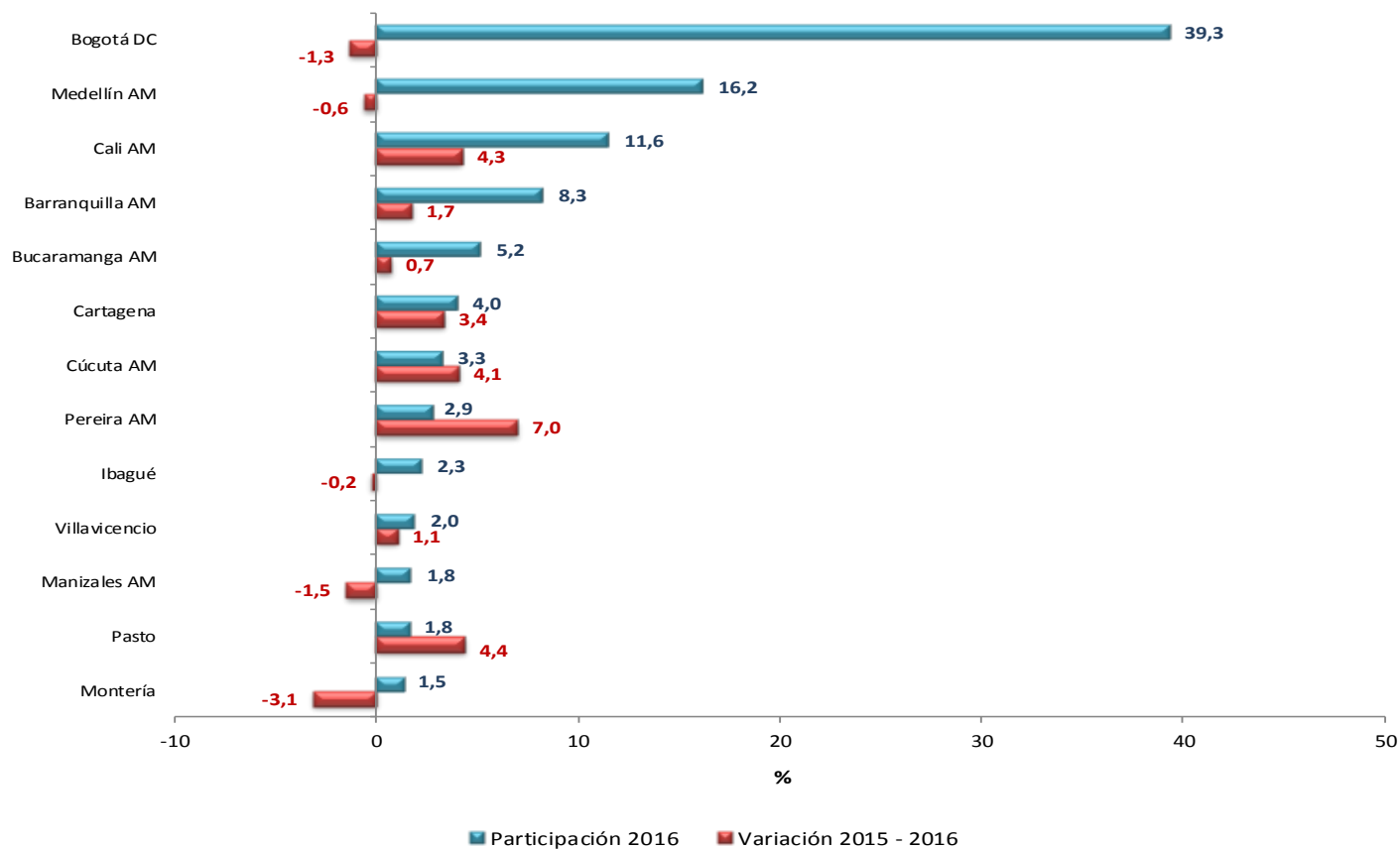

Fuente: DANE – Gran Encuesta Integrada de Hogares

# Contribución a la variación porcentual de la población ocupada, Total 13 ciudades y áreas metropolitanas Trimestre enero – marzo 2016

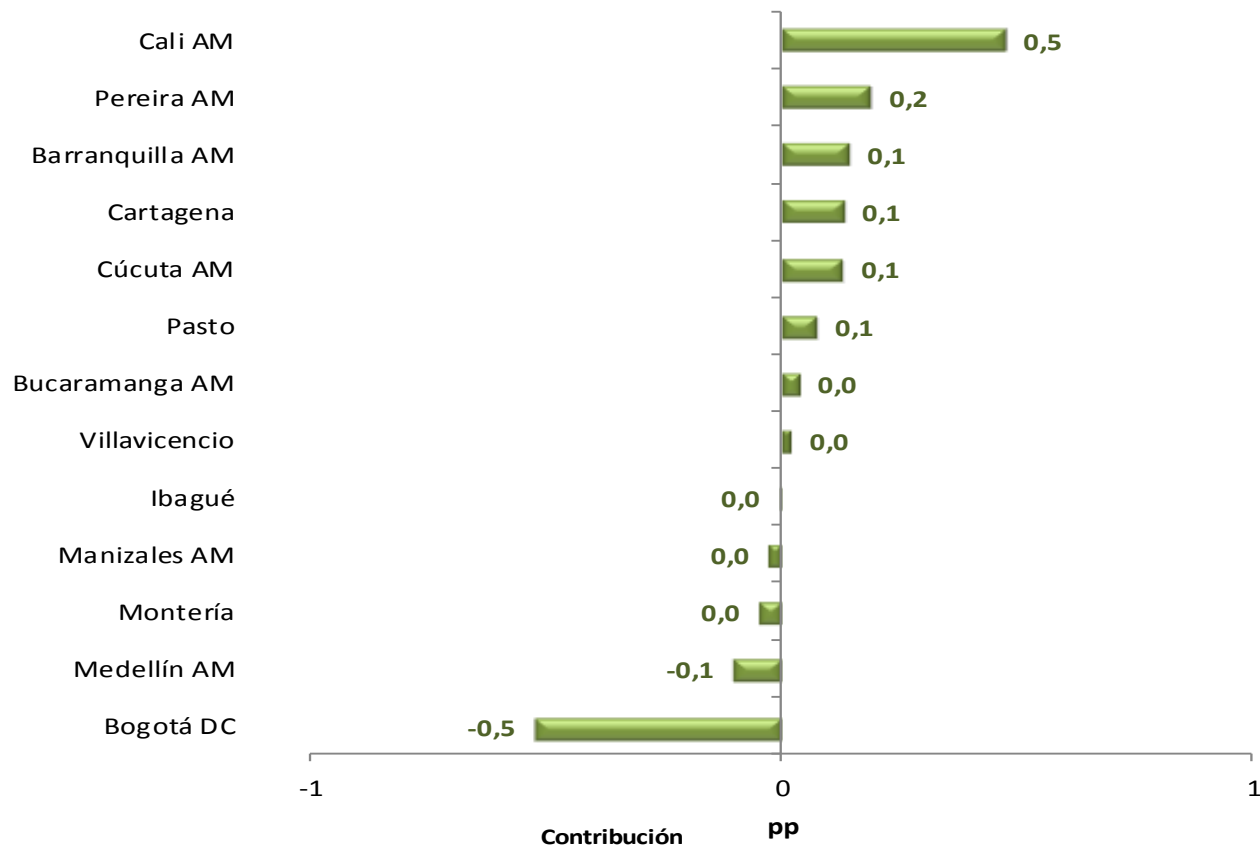

Fuente: DANE – Gran Encuesta Integrada de Hogares

# Tasa de desempleo - Marzo

## Total Nacional, serie mensual (2011 – 2016)

