

Mercado Laboral

PRINCIPALES RESULTADOS

JULIO DE 2016

Principales resultados del mercado laboral Julio 2016

Agosto 31 de 2016

Notas:

Datos expandidos con proyecciones de población, elaboradas con base en los resultados del Censo 2005.
En este dominio de estudio no se incluye la población de los nuevos departamentos (Constitución de 1991).

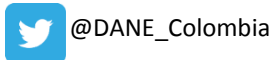

Indicadores del mercado laboral Mensual

Julio 2016



DANE
Para tomar decisiones



Tasa global de participación, ocupación y desempleo

Total nacional

Julio 2007 - 2016

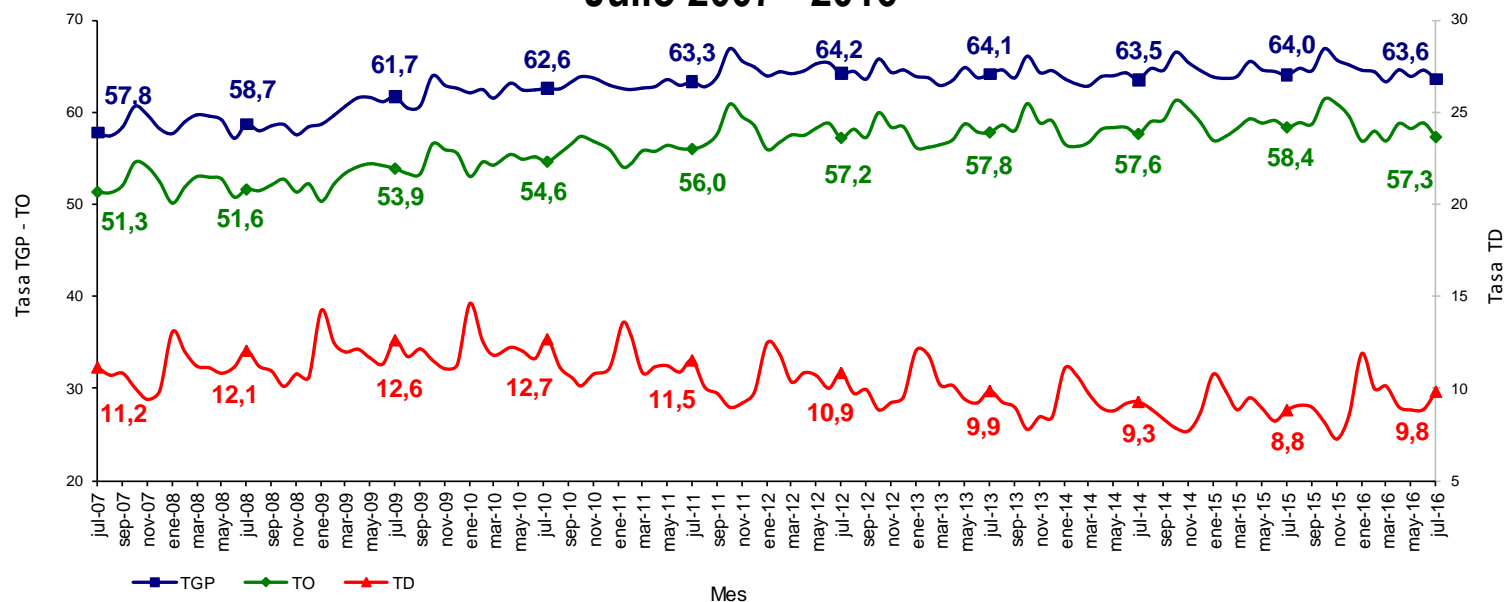

Fuente: DANE – Gran Encuesta Integrada de Hogares - GEIH

TOTAL NACIONAL	Variación estadísticamente significativa	Límite Inferior	Límite Superior	Error Relativo %
TD	Sí	9,3	10,4	3,0
TO	Sí	56,7	57,9	0,6
TGP	No	63,0	64,1	0,5
TSS	Sí	26,9	28,6	1,6
TSO	No	9,8	10,8	2,6

Fuente: DANE, Equipo Diseños Muestrales



Tasa de subempleo subjetivo y objetivo Total nacional Julio 2007 - 2016

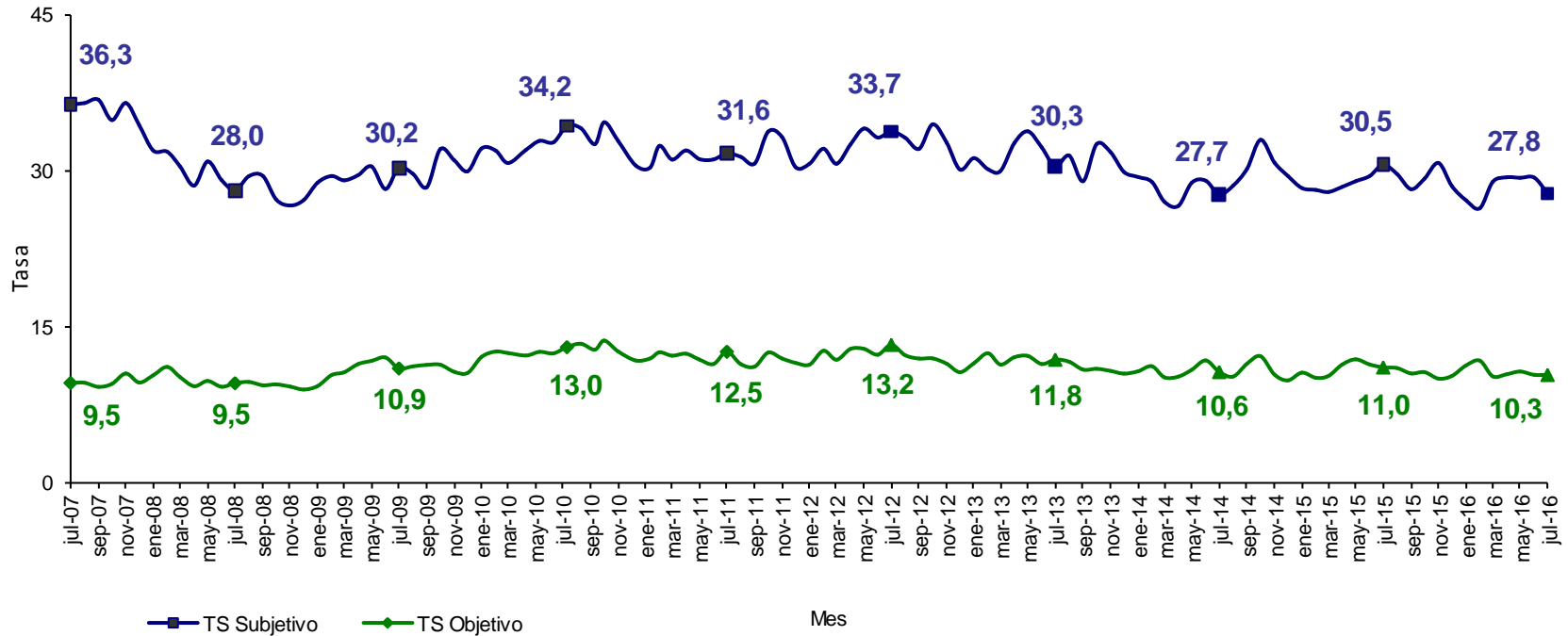

Fuente: DANE – GEIH

Nota: El **subempleo subjetivo** se refiere al simple deseo manifestado por el trabajador de mejorar sus ingresos, el número de horas trabajadas o tener una labor más propia de sus personales competencias.
 Nota: El **subempleo objetivo** comprende a quienes tienen el deseo, pero además han hecho una gestión para materializar su aspiración y están en disposición de efectuar el cambio.



Población ocupada, desocupada, inactiva y subempleada Total nacional Julio 2015 - 2016

Población Total Nacional	Julio		Variación	
	2015	2016	Absoluta	%
Ocupados	21.803	21.700	-102	-0,5
Desocupados	2.114	2.370	256	12,1
Inactivos	13.447	13.802	355	2,6
Subempleados Subjetivos	7.299	6.683	-615	-8,4
Subempleados Objetivos	2.636	2.479	-157	-6,0

Fuente: DANE - GEIH

Nota: Resultado en miles. Por efecto de redondeo en miles los totales pueden diferir ligeramente

Nota: Datos expandidos con proyecciones de población elaboradas con base en los resultados del Censo 2005

TOTAL NACIONAL	Variación estadísticamente significativa	Límite Inferior	Límite Superior	Error Relativo %
Julio				
Ocupados	No	21.464	21.936	0,6
Desocupados	Sí	2.228	2.512	3,1
Inactivos	Sí	13.581	14.024	0,8
Subempleados subjetivos	Sí	6.466	6.901	1,7
Subempleados objetivos	No	2.352	2.605	2,6

Fuente: DANE, Equipo Diseños Muestrales



DANE
Para tomar decisiones



Tasa global de participación, ocupación y desempleo

Total 13 ciudades y áreas metropolitanas

Julio 2007 - 2016

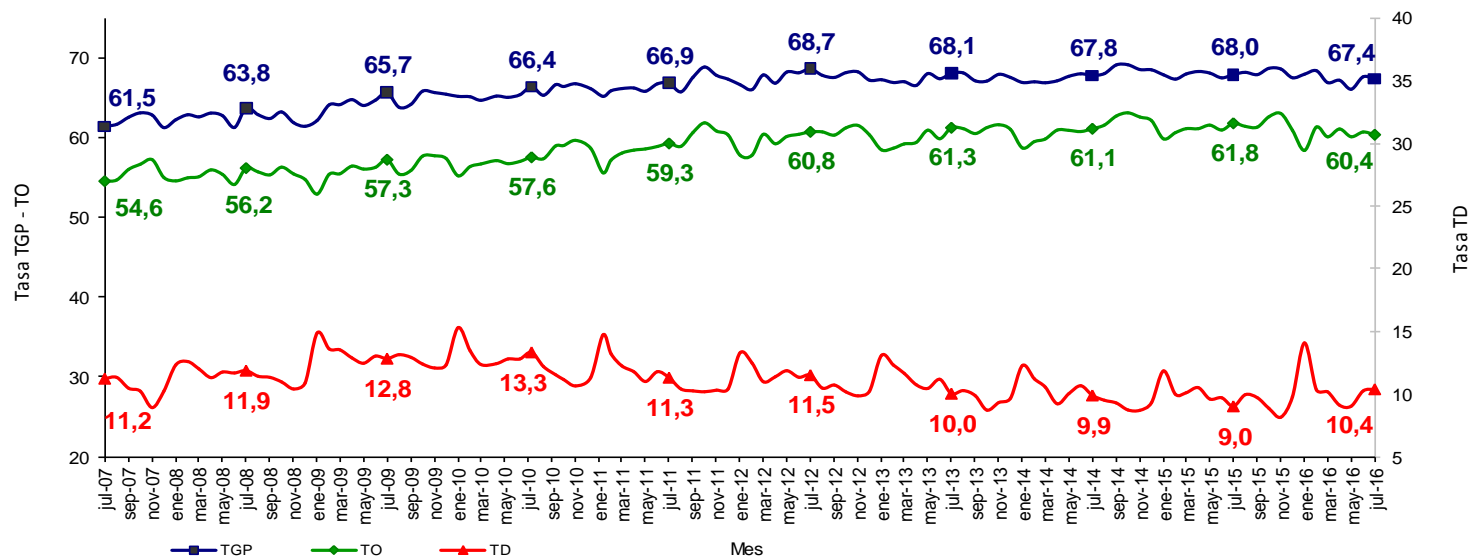

Fuente: DANE – GEIH

TOTAL 13 CIUDADES Y ÁREAS METROPOLITANAS				
Julio	Variación estadísticamente significativa	Límite Inferior	Límite Superior	Error Relativo %
TD	Sí	9,6	11,1	3,8
TO	Sí	59,6	61,2	0,7
TGP	No	66,6	68,2	0,6
TSS	Sí	24,6	27,0	2,4
TSO	Sí	9,4	10,8	3,5

Fuente: DANE, Equipo Diseños Muestrales



Tasa de subempleo subjetivo y objetivo Total 13 ciudades y áreas metropolitanas Julio 2007 - 2016

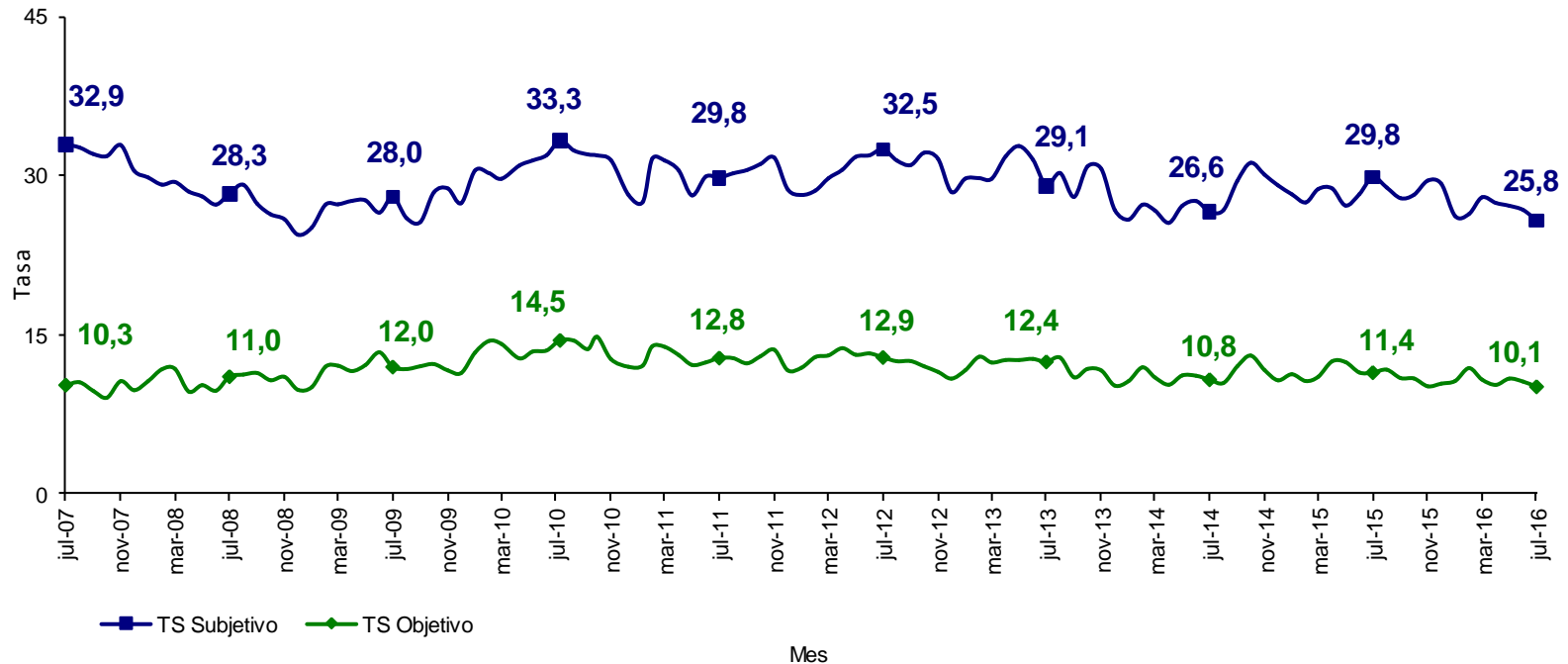

Fuente: DANE – GEIH

Nota: El **subempleo subjetivo** se refiere al simple deseo manifestado por el trabajador de mejorar sus ingresos, el número de horas trabajadas o tener una labor más propia de sus personales competencias.
 Nota: El **subempleo objetivo** comprende a quienes tienen el deseo, pero además han hecho una gestión para materializar su aspiración y están en disposición de efectuar el cambio.



Población ocupada, desocupada, inactiva y subempleada Total 13 ciudades y áreas metropolitanas Julio 2015 - 2016

Población Total 13 ciudades y áreas metropolitanas	Julio		Variación	
	2015	2016	Absoluta	%
Ocupados	10.770	10.674	-96	-0,9
Desocupados	1.067	1.236	169	15,8
Inactivos	5.582	5.765	183	3,3
Subempleados Subjetivos	3.533	3.068	-465	-13,2
Subempleados Objetivos	1.353	1.202	-150	-11,1

Fuente: DANE - GEIH

Nota: Resultado en miles. Por efecto de redondeo en miles los totales pueden diferir ligeramente

Nota: Datos expandidos con proyecciones de población elaboradas con base en los resultados del Censo 2005

TOTAL 13 CIUDADES Y ÁREAS METROPOLITANAS Julio	Variación estadísticamente significativa	Límite	Límite	Error
		Inferior	Superior	Relativo %
Ocupados	No	10.526	10.823	0,7
Desocupados	Sí	1.143	1.329	3,8
Inactivos	No	5.626	5.903	1,2
Subempleados subjetivos	Sí	2.924	3.212	2,4
Subempleados objetivos	Sí	1.118	1.287	3,6

Fuente: DANE, Equipo Diseños Muestrales



Indicadores del mercado laboral

Total nacional, cabeceras, centros poblados, rural disperso y total 13 ciudades y áreas metropolitanas

Trimestre móvil

Mayo - julio
(2007 – 2016)

Tasa global de participación, ocupación y desempleo

Total nacional

Trimestre móvil mayo – julio (2007 - 2016)

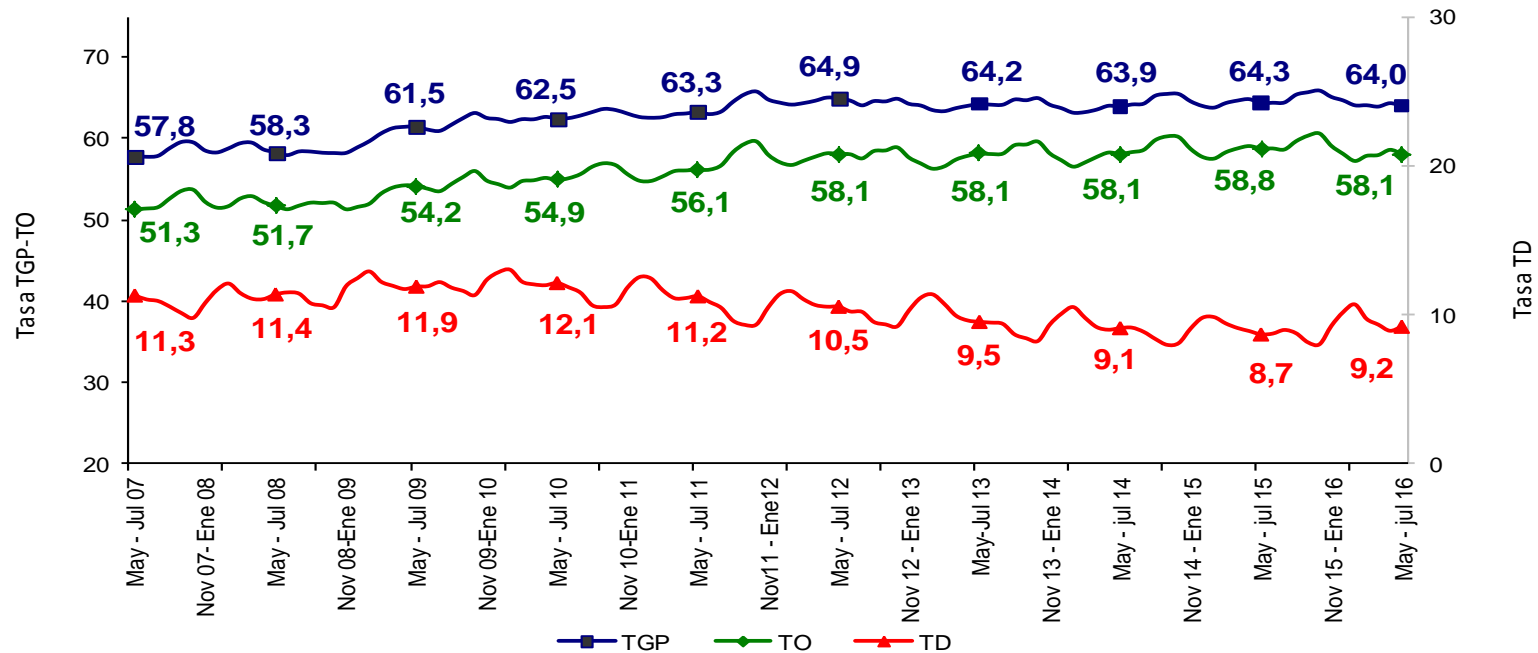

Fuente: DANE – GEIH

TOTAL NACIONAL	Variación estadísticamente significativa	Límite Inferior	Límite Superior	Error Relativo %
Mayo - Julio 2016				
TD	Sí	8,9	9,5	1,7
TO	Sí	57,7	58,5	0,3
TGP	No	63,6	64,4	0,3
TSS	Sí	28,2	29,3	1,0
TSO	Sí	10,1	10,7	1,6

Fuente: DANE, Equipo Diseños Muestrales



DANE
Para tomar decisiones



Tasa de subempleo subjetivo y objetivo Total nacional Trimestre móvil mayo – julio (2007 - 2016)

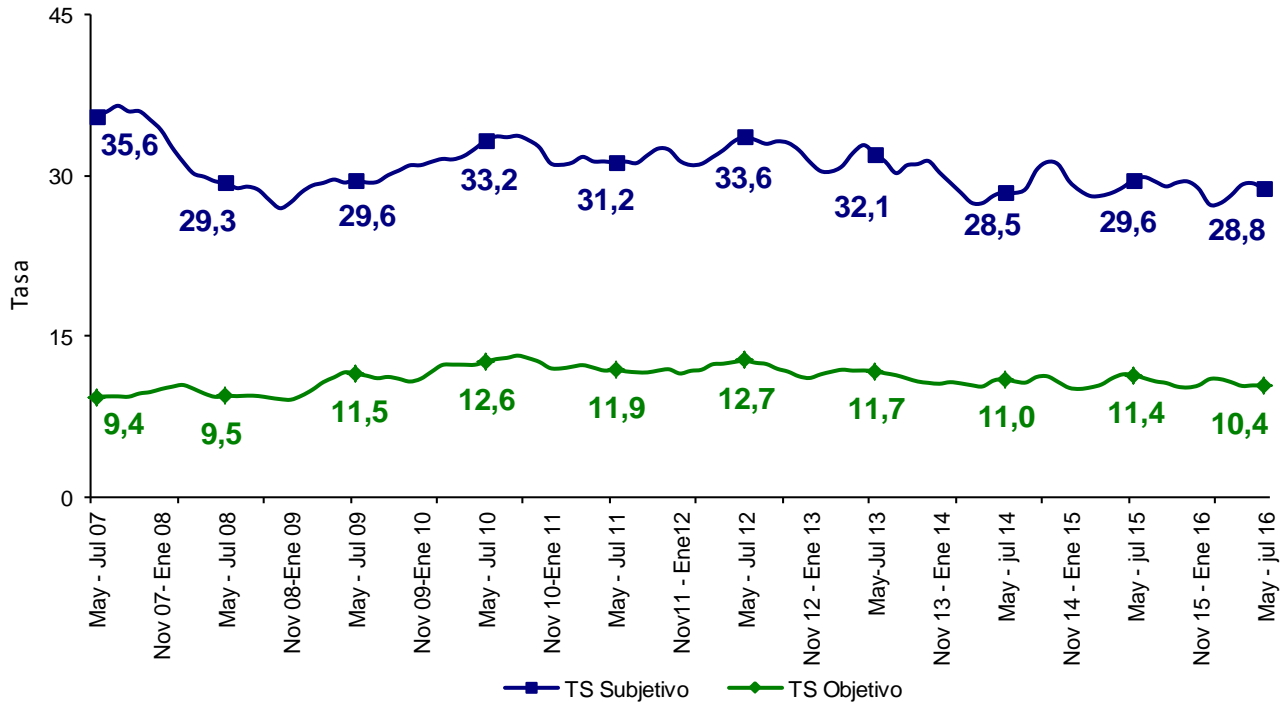

Fuente: DANE – GEIH

Nota: El **subempleo subjetivo** se refiere al simple deseo manifestado por el trabajador de mejorar sus ingresos, el número de horas trabajadas o tener una labor más propia de sus personales competencias.

Nota: El **subempleo objetivo** comprende a quienes tienen el deseo, pero además han hecho una gestión para materializar su aspiración y están en disposición de efectuar el cambio.



Población ocupada, desocupada, inactiva y subempleada

Total nacional

Trimestre móvil mayo – julio (2015 - 2016)

Población Total Nacional	Mayo - Julio		Variación	
	2015	2016	Absoluta	%
Ocupados	21.928	21.984	56	0,3
Desocupados	2.082	2.225	142	6,8
Inactivos	13.311	13.622	311	2,3
Subempleados Subjetivos	7.113	6.965	-148	-2,1
Subempleados Objetivos	2.730	2.520	-211	-7,7

Fuente: DANE - GEIH

Nota: Resultado en miles. Por efecto de redondeo en miles los totales pueden diferir ligeramente

Nota: Datos expandidos con proyecciones de población elaboradas con base en los resultados del Censo 2005

TOTAL NACIONAL	Variación estadísticamente significativa	Límite Inferior	Límite Superior	Error Relativo %
Mayo - Julio 2016				
Ocupados	No	21.838	22.130	0,3
Desocupados	Sí	2.149	2.301	1,7
Inactivos	Sí	13.484	13.759	0,5
Subempleados subjetivos	No	6.824	7.106	1,0
Subempleados objetivos	Sí	2.438	2.601	1,7

Fuente: DANE, Equipo Diseños Muestrales



Tasa global de participación, ocupación y desempleo Cabeceras Trimestre móvil mayo – julio (2007 - 2016)

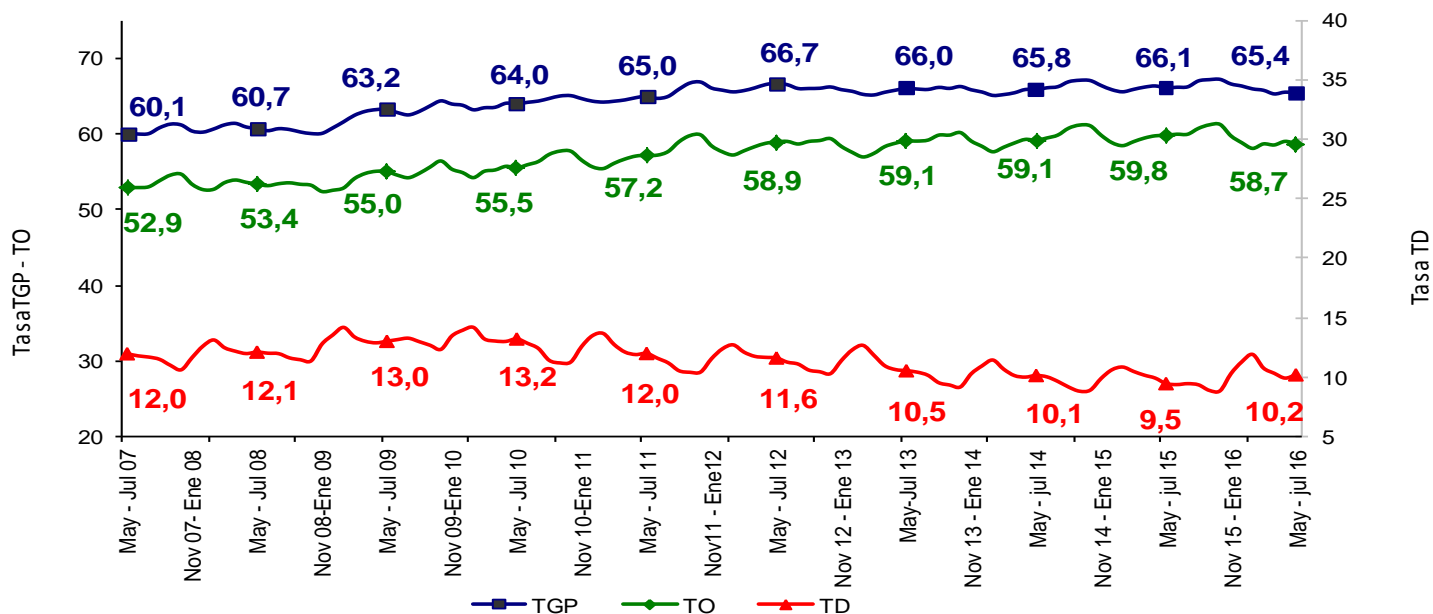

Fuente: DANE – GEIH

CABECERAS	Variación estadísticamente significativa	Límite Inferior	Límite Superior	Error Relativo %
TD	Sí	9,9	10,6	1,7
TO	Sí	58,3	59,1	0,4
TGP	Sí	65,0	65,7	0,3
TSS	Sí	27,9	29,1	1,1
TSO	Sí	10,6	11,3	1,7

Fuente: DANE, Equipo Diseños Muestrales



Tasa de subempleo subjetivo y objetivo Cabeceras Trimestre móvil mayo – julio (2007 - 2016)

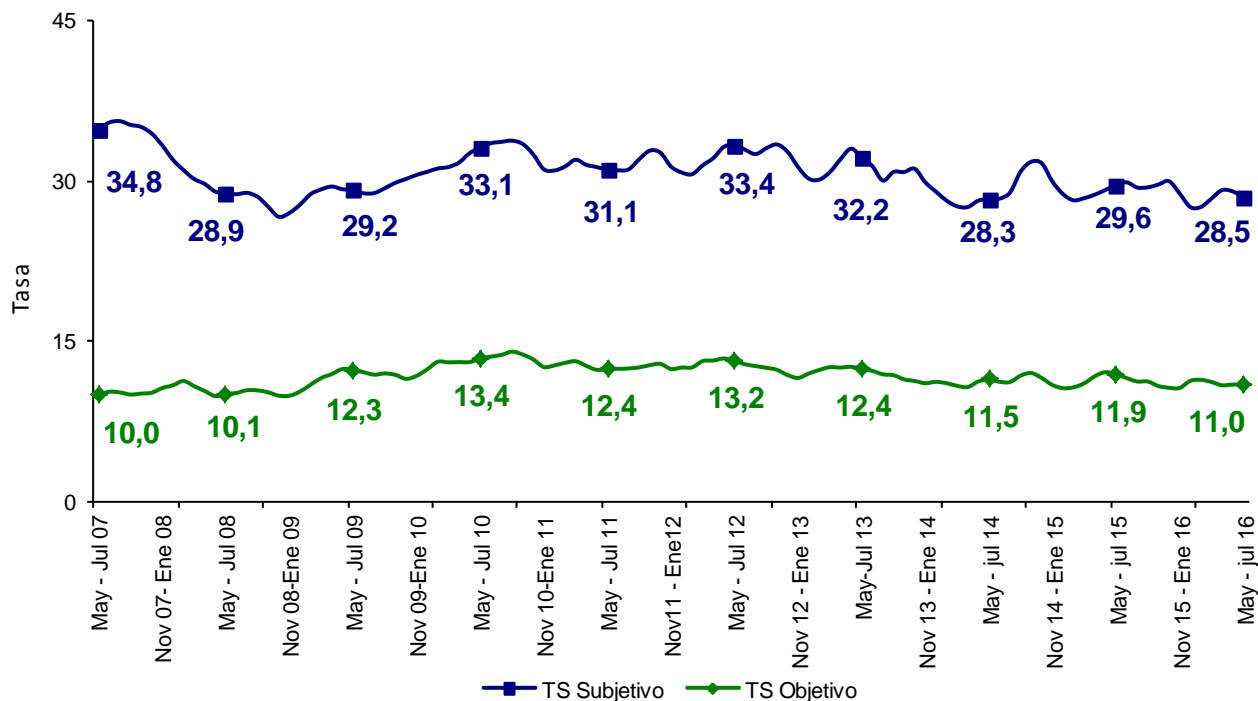

Fuente: DANE – GEIH

Nota: El **subempleo subjetivo** se refiere al simple deseo manifestado por el trabajador de mejorar sus ingresos, el número de horas trabajadas o tener una labor más propia de sus personales competencias.
 Nota El **subempleo objetivo** comprende a quienes tienen el deseo, pero además han hecho una gestión para materializar su aspiración y están en disposición de efectuar el cambio.



Población ocupada, desocupada, inactiva y subempleada Cabeceras Trimestre móvil mayo – julio (2015 - 2016)

Población Total Cabeceras	Mayo - Julio		Variación	
	2015	2016	Absoluta	%
Ocupados	17.238	17.183	-56	-0,3
Desocupados	1.802	1.952	150	8,3
Inactivos	9.783	10.139	356	3,6
Subempleados Subjetivos	5.637	5.451	-185	-3,3
Subempleados Objetivos	2.270	2.097	-173	-7,6

Fuente: DANE - GEIH

Nota: Resultado en miles. Por efecto de redondeo en miles los totales pueden diferir ligeramente

Nota: Datos expandidos con proyecciones de población elaboradas con base en los resultados del Censo 2005

CABECERAS Mayo - Julio 2016	Variación estadísticamente significativa	Límite Inferior	Límite Superior	Error Relativo %
Ocupados	No	17.064	17.301	0,4
Desocupados	Sí	1.885	2.020	1,8
Inactivos	Sí	10.030	10.248	0,5
Subempleados subjetivos	Sí	5.333	5.570	1,1
Subempleados objetivos	Sí	2.025	2.169	1,7

Fuente: DANE, Equipo Diseños Muestrales



Tasa global de participación, ocupación y desempleo

Centros poblados y rural disperso

Trimestre móvil mayo – julio (2007 - 2016)

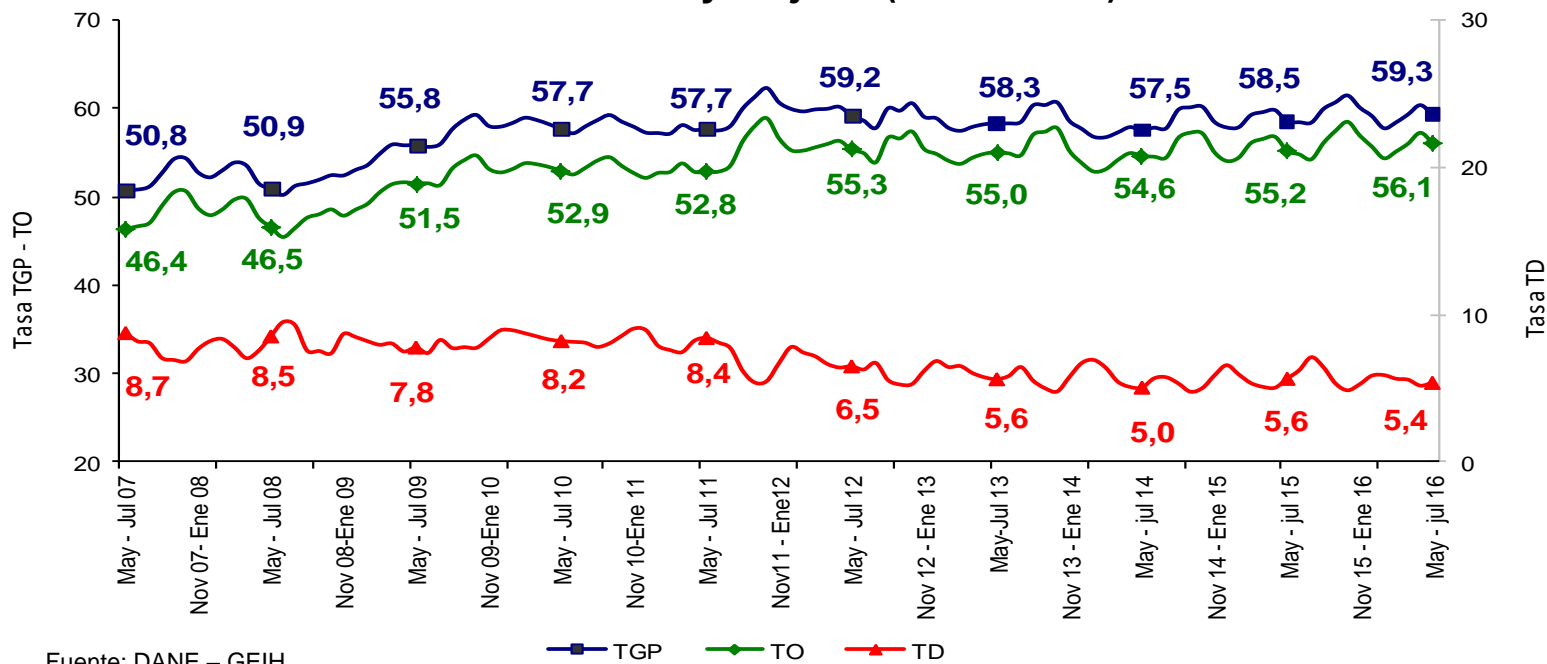

Fuente: DANE – GEIH

CENTROS POBLADOS Y RURAL DISPERSO	Variación estadísticamente significativa	Límite		Error Relativo %
		Inferior	Superior	
TD	No	4,7	6,0	6,1
TO	No	55,3	57,0	0,8
TGP	No	58,5	60,1	0,7
TSS	No	28,4	31,2	2,4
TSO	No	7,5	9,1	4,8

Fuente: DANE, Equipo Diseños Muestrales



Tasa de subempleo subjetivo y objetivo Centros poblados y rural disperso Trimestre móvil mayo – julio (2007 - 2016)

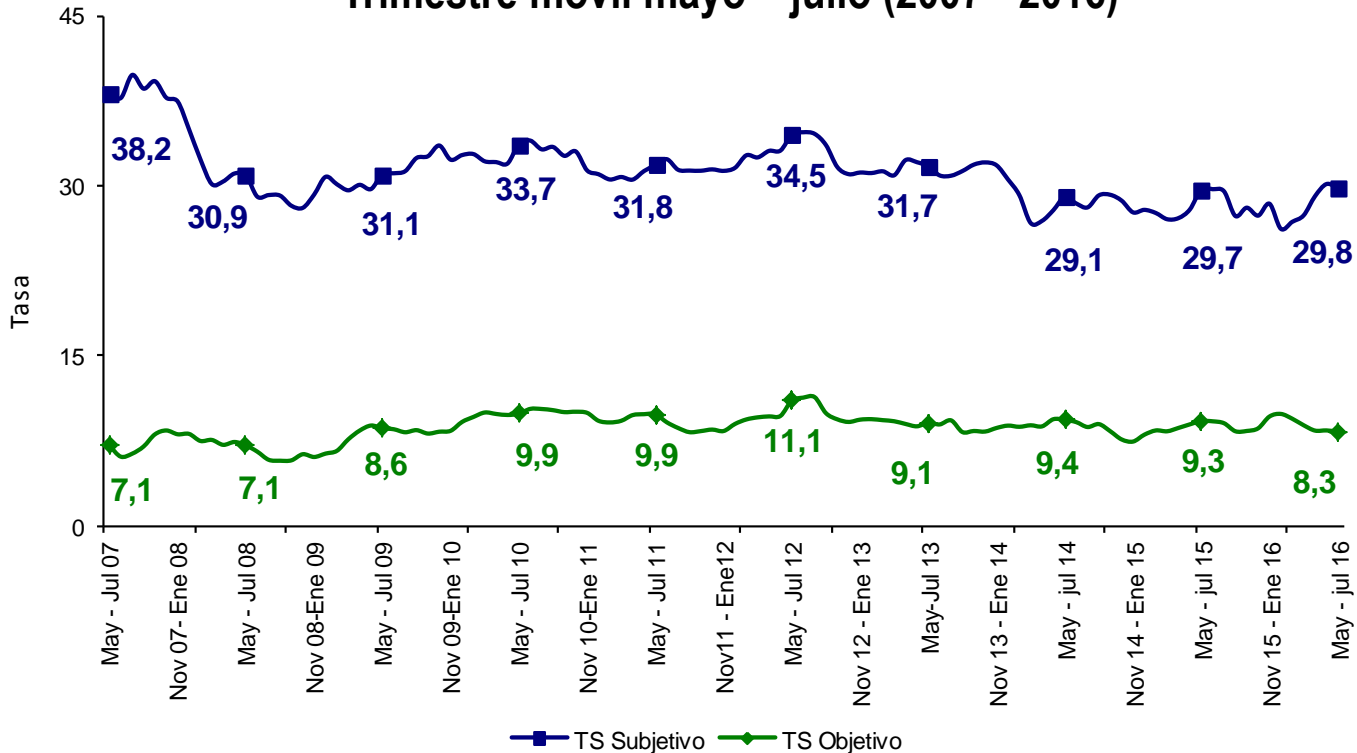

Fuente: DANE – GEIH

Nota: El **subempleo subjetivo** se refiere al simple deseo manifestado por el trabajador de mejorar sus ingresos, el número de horas trabajadas o tener una labor más propia de sus personales competencias.

Nota: El **subempleo objetivo** comprende a quienes tienen el deseo, pero además han hecho una gestión para materializar su aspiración y están en disposición de efectuar el cambio.



Población ocupada, desocupada, inactiva y subempleada Centros poblados y rural disperso Trimestre móvil mayo – julio (2015 - 2016)

Población total centros poblados y rural disperso	Mayo - Julio		Variación	
	2015	2016	Absoluta	%
Ocupados	4.690	4.801	112	2,4
Desocupados	280	272	-8	-2,9
Inactivos	3.528	3.482	-45	-1,3
Subempleados Subjetivos	1.476	1.513	38	2,5
Subempleados Objetivos	461	423	-38	-8,2

Fuente: DANE - GEIH

Nota: Resultado en miles. Por efecto de redondeo en miles los totales pueden diferir ligeramente

Nota: Datos expandidos con proyecciones de población elaboradas con base en los resultados del Censo 2005

CENTROS POBLADOS Y RURAL DISPERSO Mayo - Julio 2016	Variación estadísticamente significativa	Límite	Límite	Error
		Inferior	Superior	Relativo %
Ocupados	Sí	4.729	4.874	0,8
Desocupados	No	239	306	6,3
Inactivos	No	3.410	3.555	1,1
Subempleados subjetivos	No	1.437	1.590	2,6
Subempleados objetivos	No	382	463	4,9

Fuente: DANE, Equipo Diseños Muestrales



Tasa global de participación, ocupación y desempleo

Total 13 ciudades y áreas metropolitanas

Trimestre móvil mayo – julio (2007 - 2016)

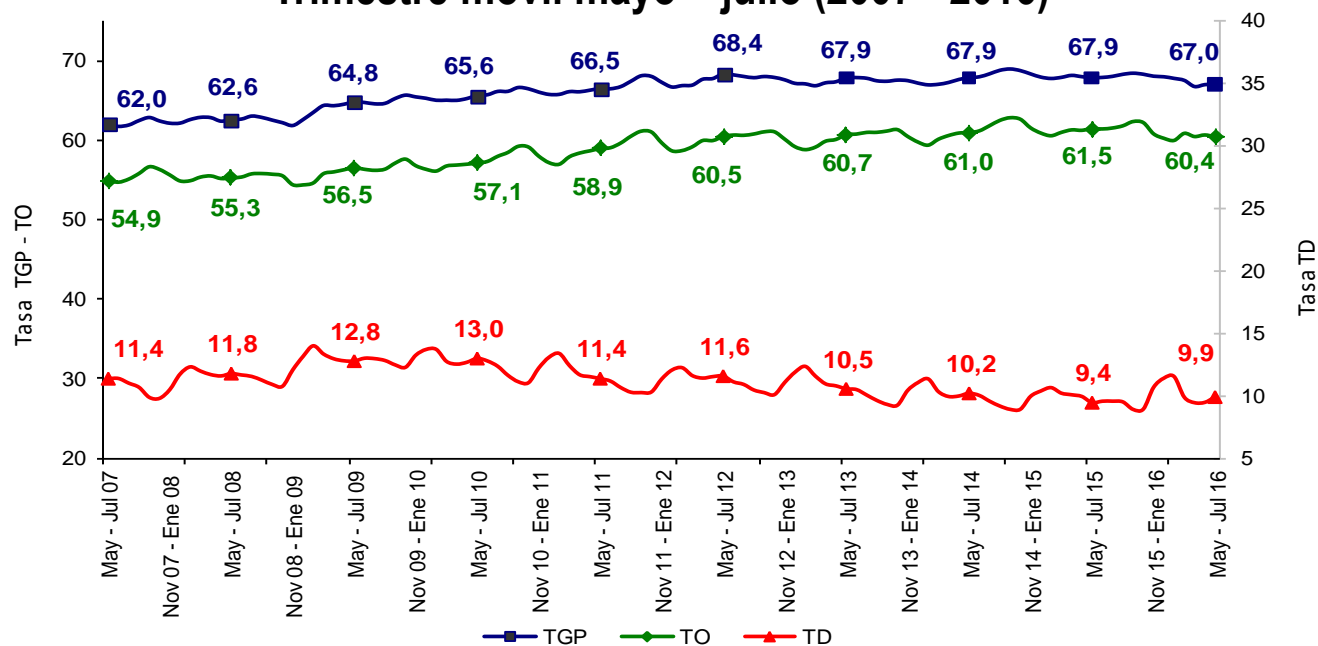

Fuente: DANE – GEIH

TOTAL 13 CIUDADES Y ÁREAS METROPOLITANAS	Variación estadísticamente significativa	Límite	Límite	Error
		Inferior	Superior	Relativo %
Mayo - Julio 2016				
TD	No	9,5	10,3	2,2
TO	Sí	59,9	60,9	0,4
TGP	Sí	66,6	67,5	0,3
TSS	Sí	25,9	27,2	1,3
TSO	Sí	10,1	10,9	2,1

Fuente: DANE, Equipo Diseños Muestrales



Tasa de subempleo subjetivo y objetivo Total 13 ciudades y áreas metropolitanas Trimestre móvil mayo – julio (2007 - 2016)

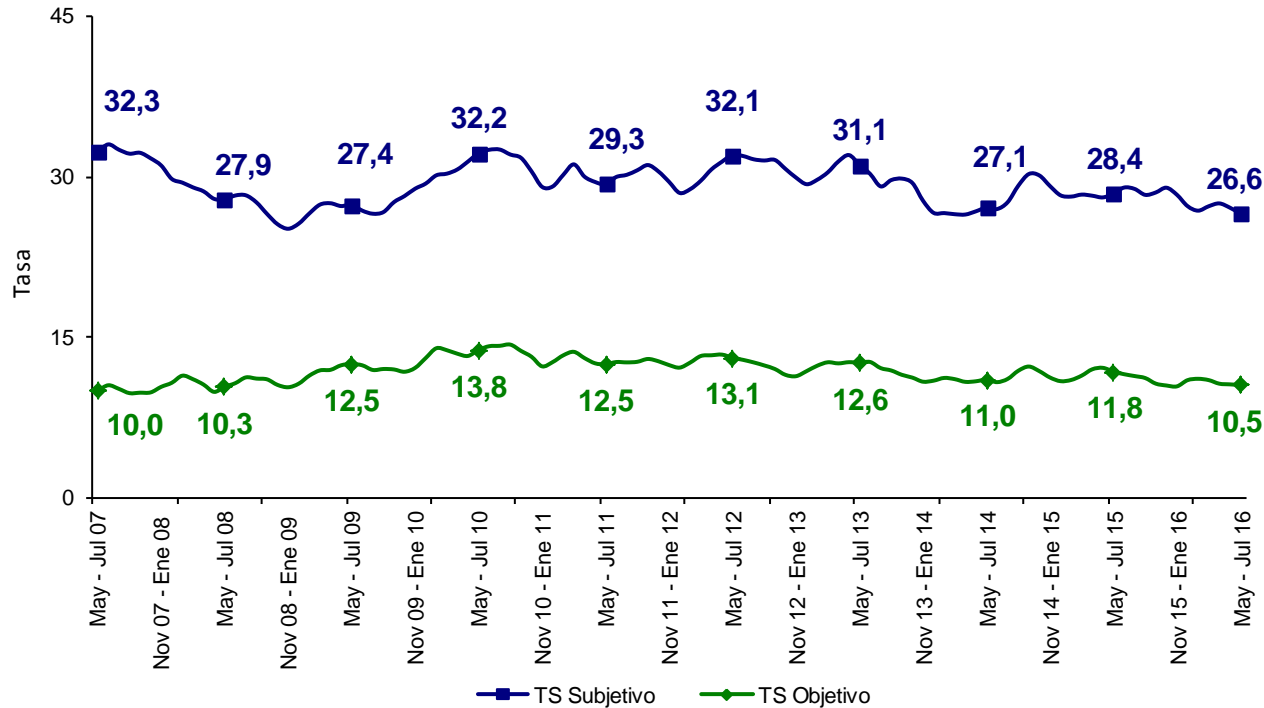

Fuente: DANE – GEIH

Nota: El **subempleo subjetivo** se refiere al simple deseo manifestado por el trabajador de mejorar sus ingresos, el número de horas trabajadas o tener una labor más propia de sus personales competencias.

Nota: El **subempleo objetivo** comprende a quienes tienen el deseo, pero además han hecho una gestión para materializar su aspiración y están en disposición de efectuar el cambio.



Población ocupada, desocupada, inactiva y subempleada Total 13 ciudades y áreas metropolitanas Trimestre móvil mayo – julio (2015 - 2016)

Población Total 13 ciudades y áreas metropolitanas	Mayo - Julio		Variación	
	2015	2016	Absoluta	%
Ocupados	10.694	10.667	-28	-0,3
Desocupados	1.114	1.170	56	5,1
Inactivos	5.590	5.817	227	4,1
Subempleados Subjetivos	3.356	3.143	-213	-6,4
Subempleados Objetivos	1.389	1.244	-145	-10,4

Fuente: DANE - GEIH

Nota: Resultado en miles. Por efecto de redondeo en miles los totales pueden diferir ligeramente

Nota: Datos expandidos con proyecciones de población elaboradas con base en los resultados del Censo 2005

TOTAL 13 CIUDADES Y ÁREAS METROPOLITANAS	Variación estadísticamente significativa	Límite	Límite	Error
		Inferior	Superior	Relativo %
Mayo - Julio 2016				
Ocupados	No	10.579	10.754	0,4
Desocupados	No	1.119	1.221	2,2
Inactivos	Sí	5.736	5.898	0,7
Subempleados subjetivos	Sí	3.059	3.227	1,4
Subempleados objetivos	Sí	1.193	1.295	2,1

Fuente: DANE, Equipo Diseños Muestrales



Comportamiento del mercado laboral

**Total nacional, cabeceras, centros
poblados y rural disperso y total 13
ciudades y áreas metropolitanas**

Trimestre móvil

Mayo - julio
(2015 - 2016)



DANE
Para tomar decisiones



Población ocupada según ramas de actividad

**Total nacional, cabeceras, centros poblados
y rural disperso y total 13 ciudades y áreas
metropolitanas**

Trimestre móvil

Mayo - julio
(2015 - 2016)



DANE
Para tomar decisiones



Distribución y variación porcentual de la población ocupada según ramas de actividad

Total nacional

Trimestre móvil mayo - julio (2015 – 2016)

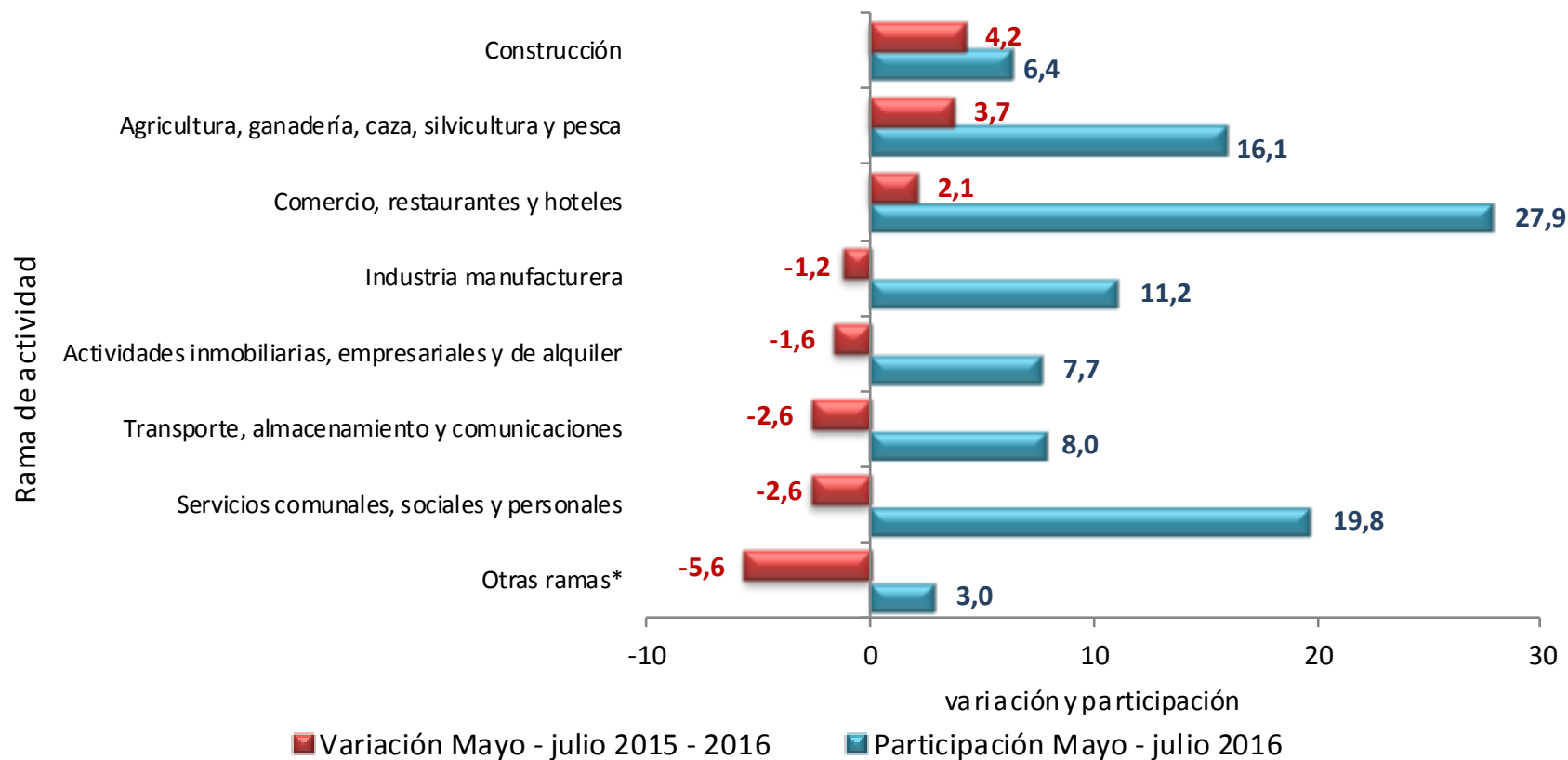

Fuente: DANE – GEIH

*Otras ramas: Explotación de minas y canteras, suministro de electricidad, gas y agua e intermediación financiera.



Contribución a la variación porcentual de la población ocupada según ramas de actividad

Total nacional

Trimestre móvil mayo – julio (2015 – 2016)



■ Contribución Mayo - julio 2015 - 2016

La variación porcentual de la población ocupada para el total nacional fue 0,3%.

Fuente: DANE – GEIH

*Otras ramas: Explotación de minas y canteras; suministro de electricidad, gas y agua e intermediación financiera.



Distribución porcentual y variación de la población ocupada según ramas de actividad Cabeceras Trimestre móvil mayo – julio (2015 – 2016)

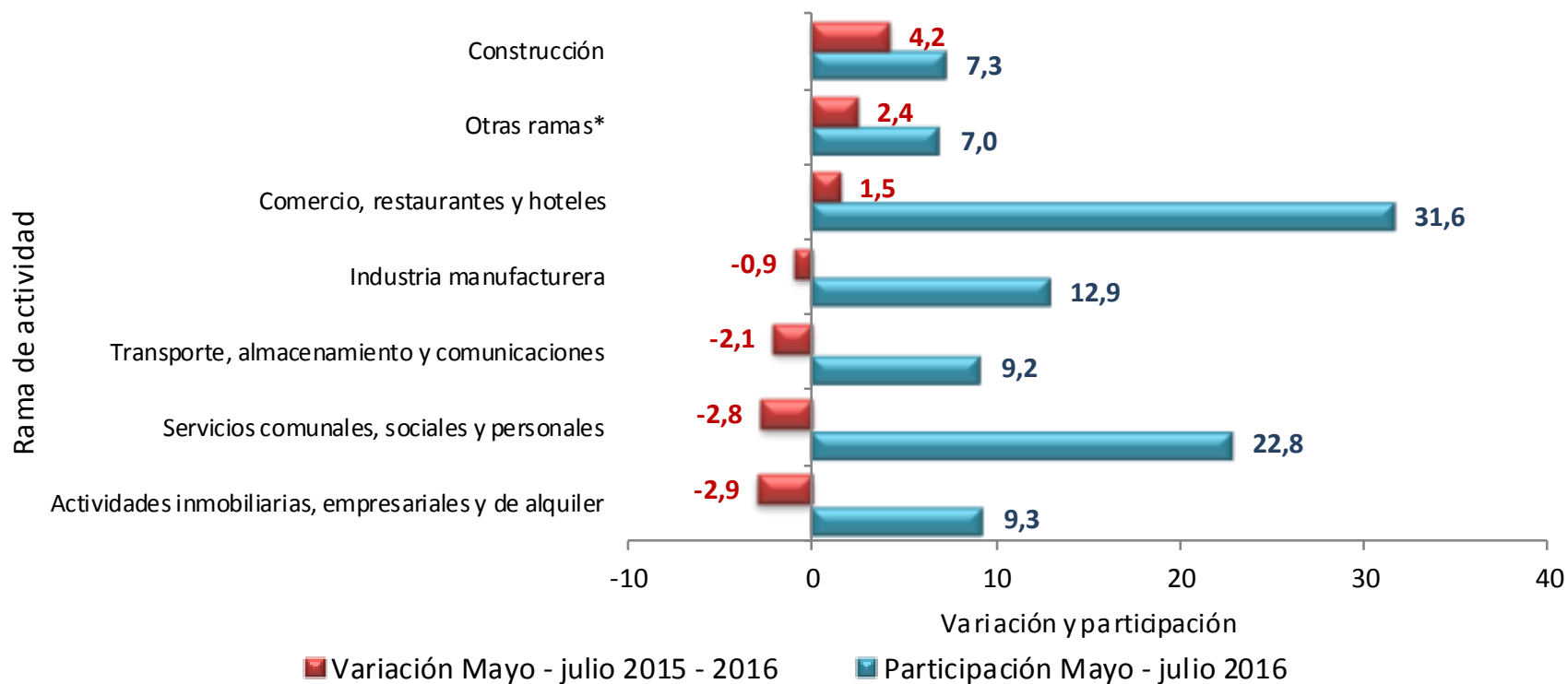

Fuente: DANE – GEIH.

*Otras ramas: Agricultura, ganadería, caza, silvicultura y pesca; explotación de minas y canteras; suministro de electricidad, gas y agua e intermediación financiera.



Contribución a la variación porcentual de la población ocupada según ramas de actividad Cabeceras

Trimestre móvil mayo – julio (2015 – 2016)

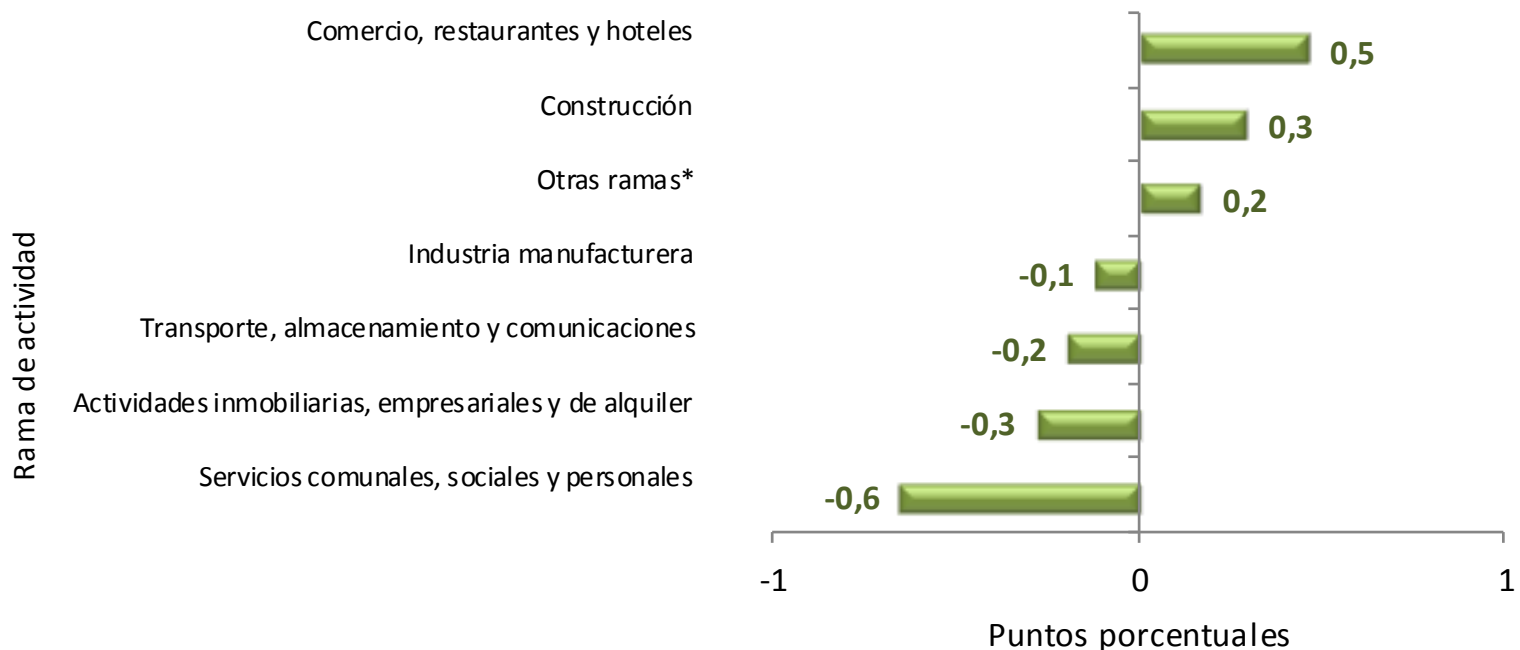

■ Contribución Mayo - julio 2015 - 2016

La variación porcentual de la población ocupada en las cabeceras fue -0,3%.

Fuente: DANE – GEIH

*Otras ramas: Agricultura, ganadería, caza, silvicultura y pesca; explotación de minas y canteras; suministro de electricidad, gas y agua; e intermediación financiera.



Distribución porcentual y variación de la población ocupada según ramas de actividad

Centros poblados y rural disperso

Trimestre móvil mayo – julio (2015 – 2016)

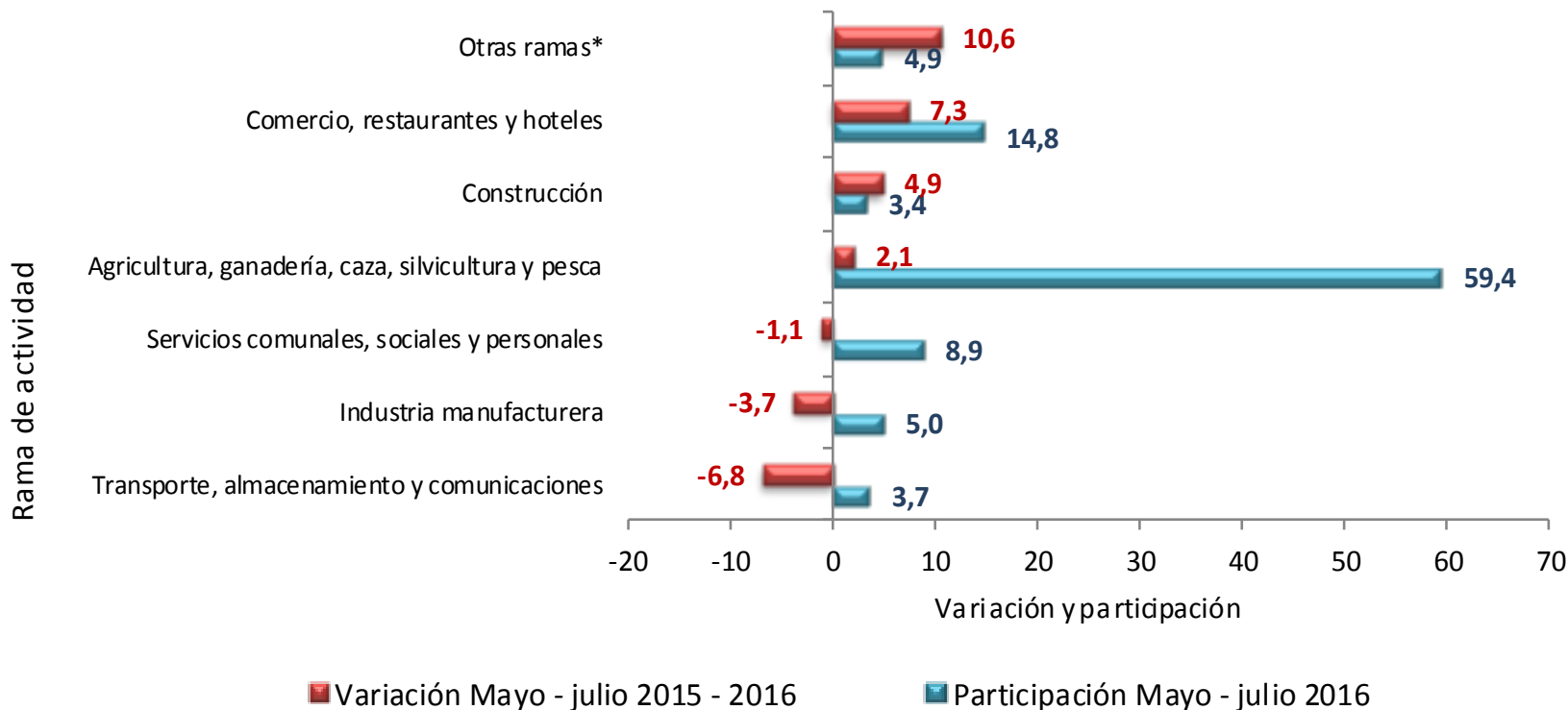

Fuente: DANE – GEIH

*Otras ramas: Explotación de minas y canteras; suministro de electricidad, gas y agua, actividades inmobiliarias e intermediación financiera.



Contribución a la variación porcentual de la población ocupada según ramas de actividad

Centros poblados y rural disperso

Trimestre móvil mayo – julio (2015 – 2016)

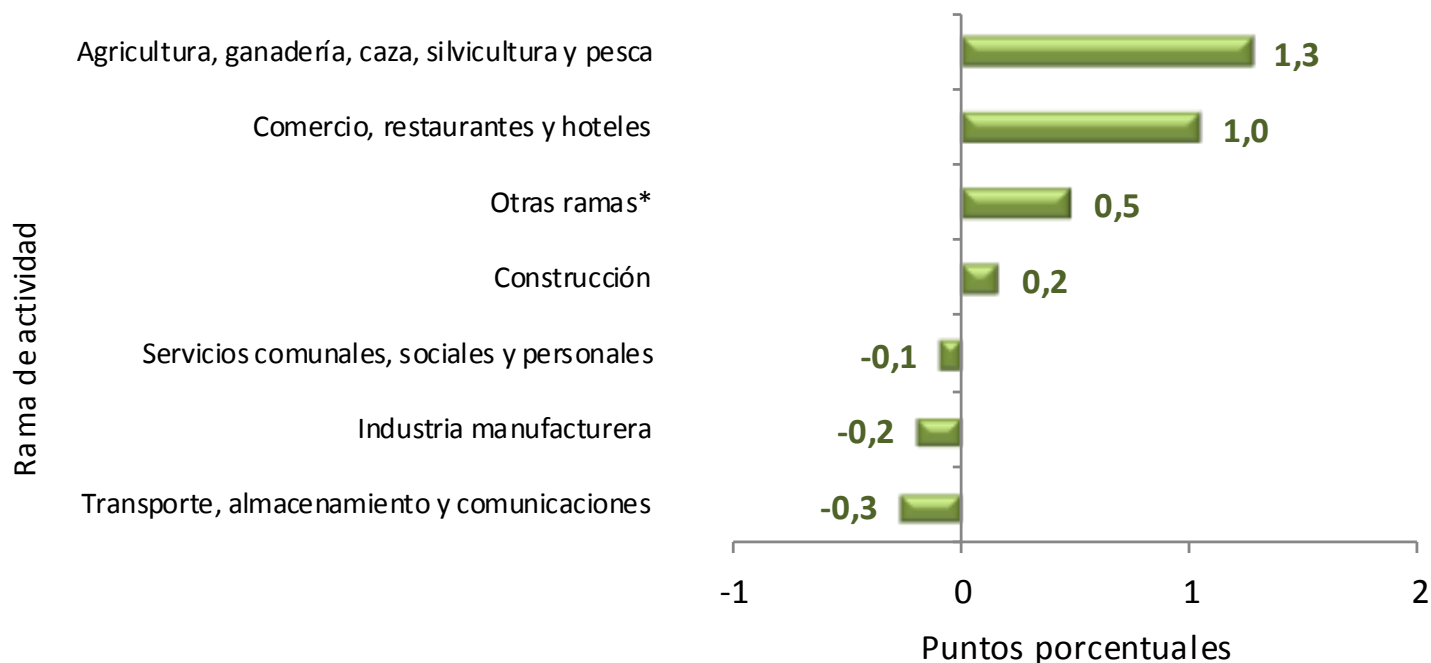

■ Contribución Mayo - julio 2015 - 2016

La variación porcentual de la población ocupada en centros poblados y rural disperso fue 2,4%.

Fuente: DANE – GEIH

*Otras ramas: Explotación de minas y canteras; suministro de electricidad, gas y agua; actividades inmobiliarias e intermediación financiera.



Distribución porcentual y variación de la población ocupada según ramas de actividad

Total 13 ciudades y áreas metropolitanas

Trimestre móvil mayo – julio (2015 – 2016)

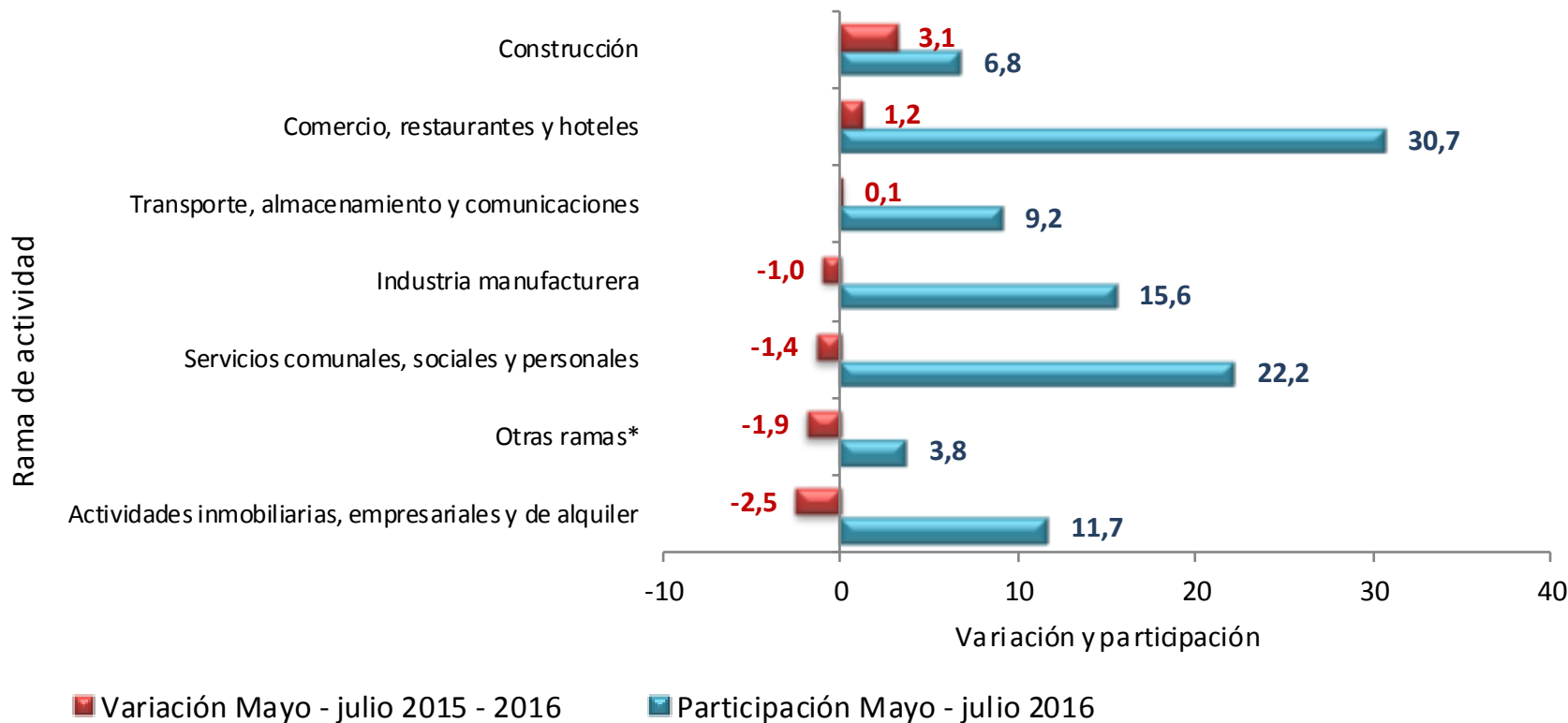

Fuente: DANE – GEIH.

* Otras ramas: Agricultura, ganadería, caza, silvicultura y pesca; Explotación de minas y canteras; Suministro de electricidad, gas y agua e intermediación financiera.



Contribución a la variación porcentual de la población ocupada según ramas de actividad Total 13 ciudades y áreas metropolitanas Trimestre móvil mayo – julio (2015 – 2016)

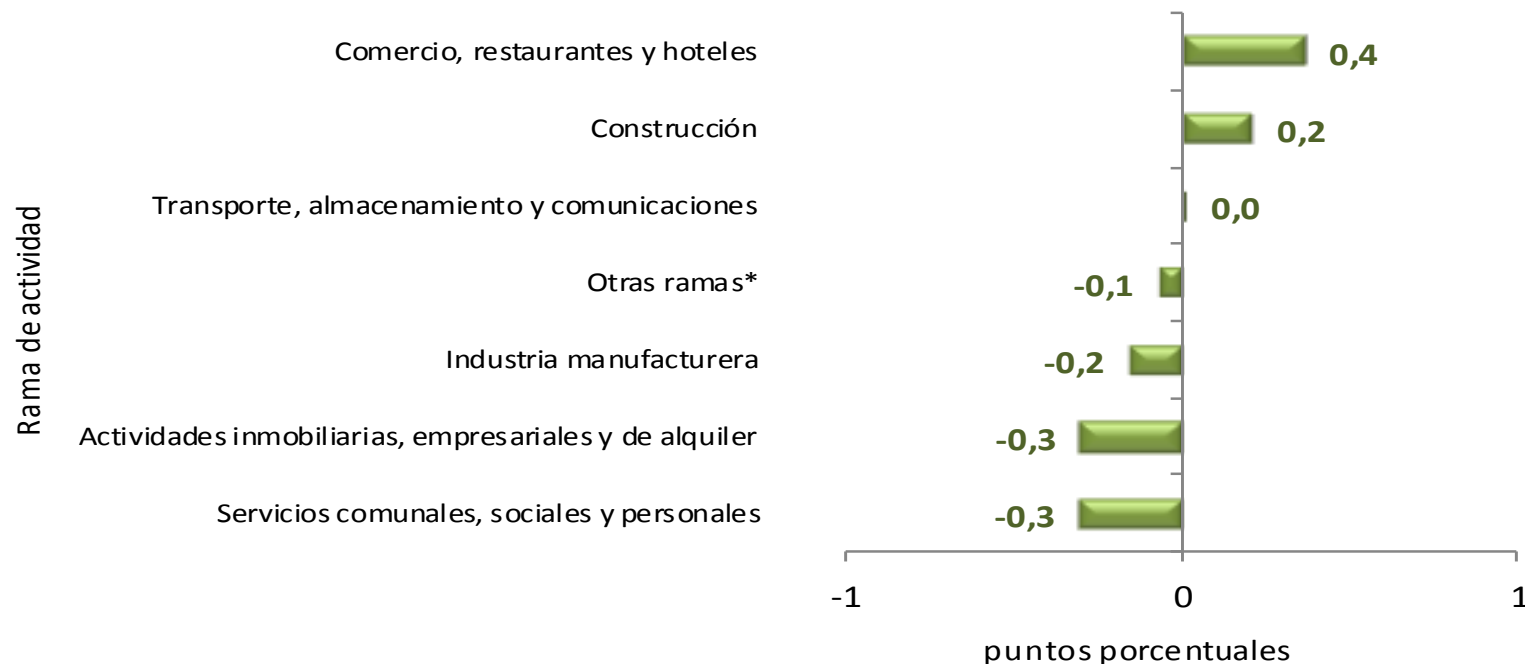

■ Contribución Mayo - julio 2015 - 2016

La variación de la población ocupada en el total de las 13 ciudades y áreas metropolitanas fue -0,3%.

Fuente: DANE – GEIH

Otras ramas: Agricultura, pesca, ganadería, caza y silvicultura; Explotación de minas y canteras; Suministro de electricidad, gas y agua e intermediación financiera.



Población ocupada según posición ocupacional

**Total nacional, cabeceras, centros
poblados y rural disperso y total 13
ciudades y áreas metropolitanas**

Trimestre móvil

Mayo - julio
(2015 – 2016)



DANE
Para tomar decisiones



Distribución porcentual y variación de la población ocupada según posición ocupacional

Total nacional

Trimestre móvil mayo – julio (2015 – 2016)

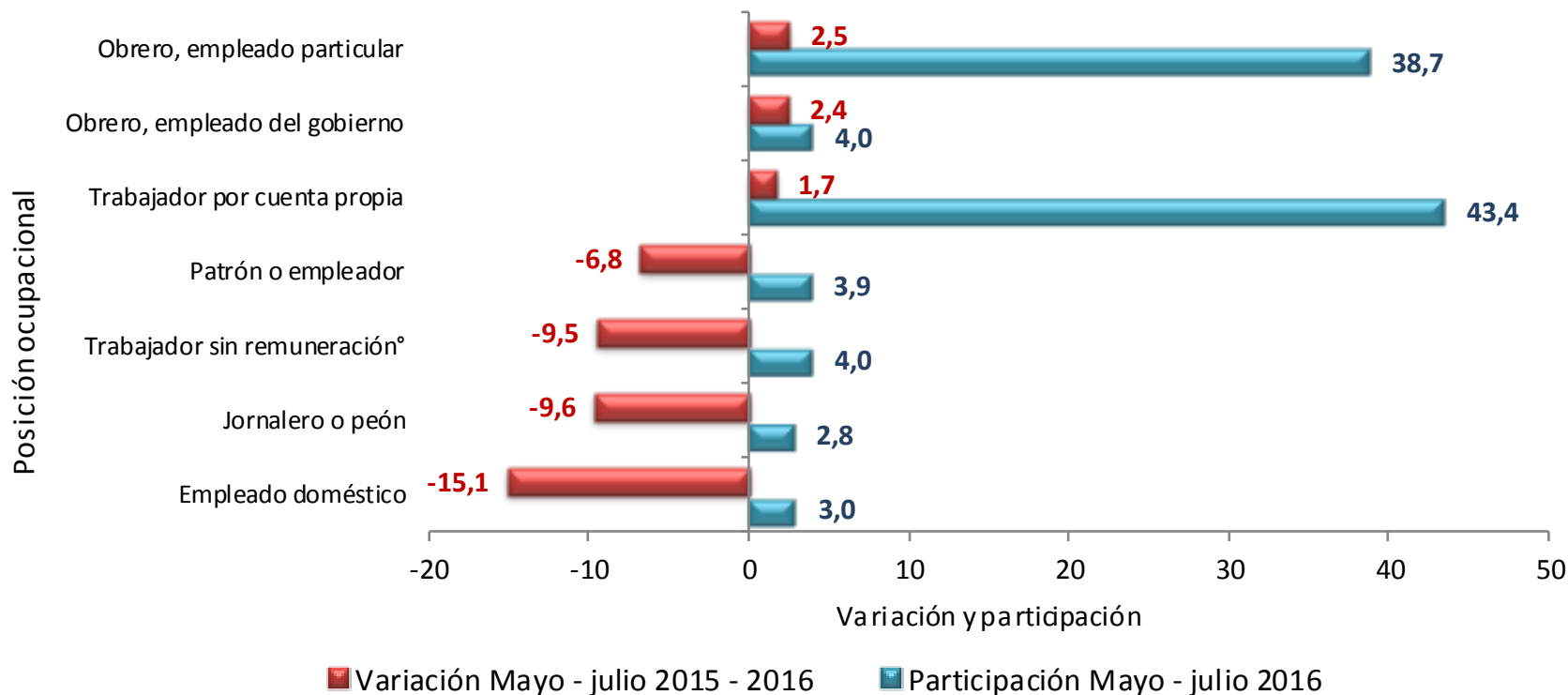

Fuente: DANE – GEIH

Trabajador sin remuneración °: Incluye a los trabajadores familiares sin remuneración y a los trabajadores sin remuneración en empresas de otros hogares

Nota: La suma de las participaciones puede diferir ligeramente de 100% por la no inclusión de la categoría otra, ¿Cuál?



Contribución a la variación porcentual de la población ocupada según posición ocupacional

Total nacional

Trimestre móvil mayo – julio (2015 – 2016)

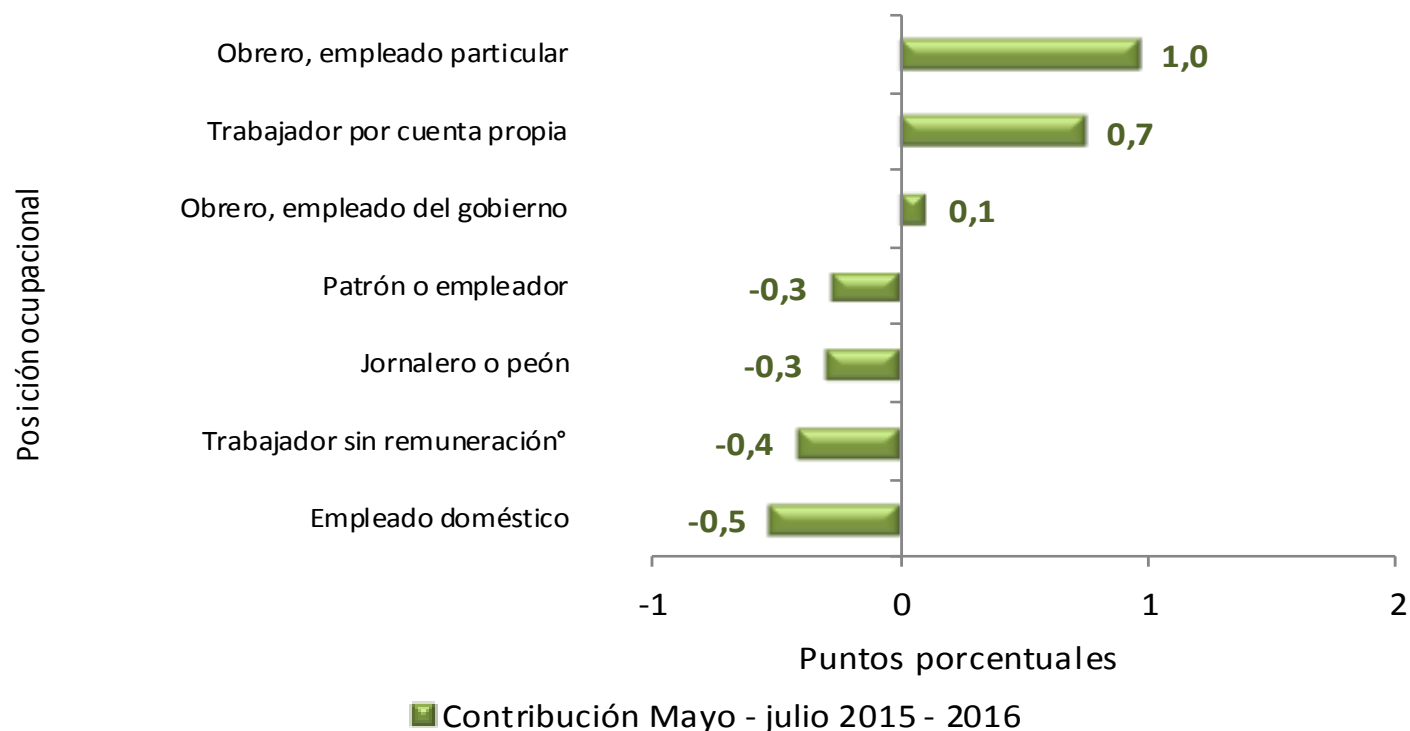

La variación porcentual de la población ocupada para el total nacional fue 0,3%.

Fuente: DANE – GEIH

Trabajador sin remuneración°: Incluye a los trabajadores familiares sin remuneración y a los trabajadores sin remuneración en empresas de otros hogares.



Distribución porcentual y variación de la población ocupada según posición ocupacional Cabeceras

Trimestre móvil mayo – julio (2015 – 2016)

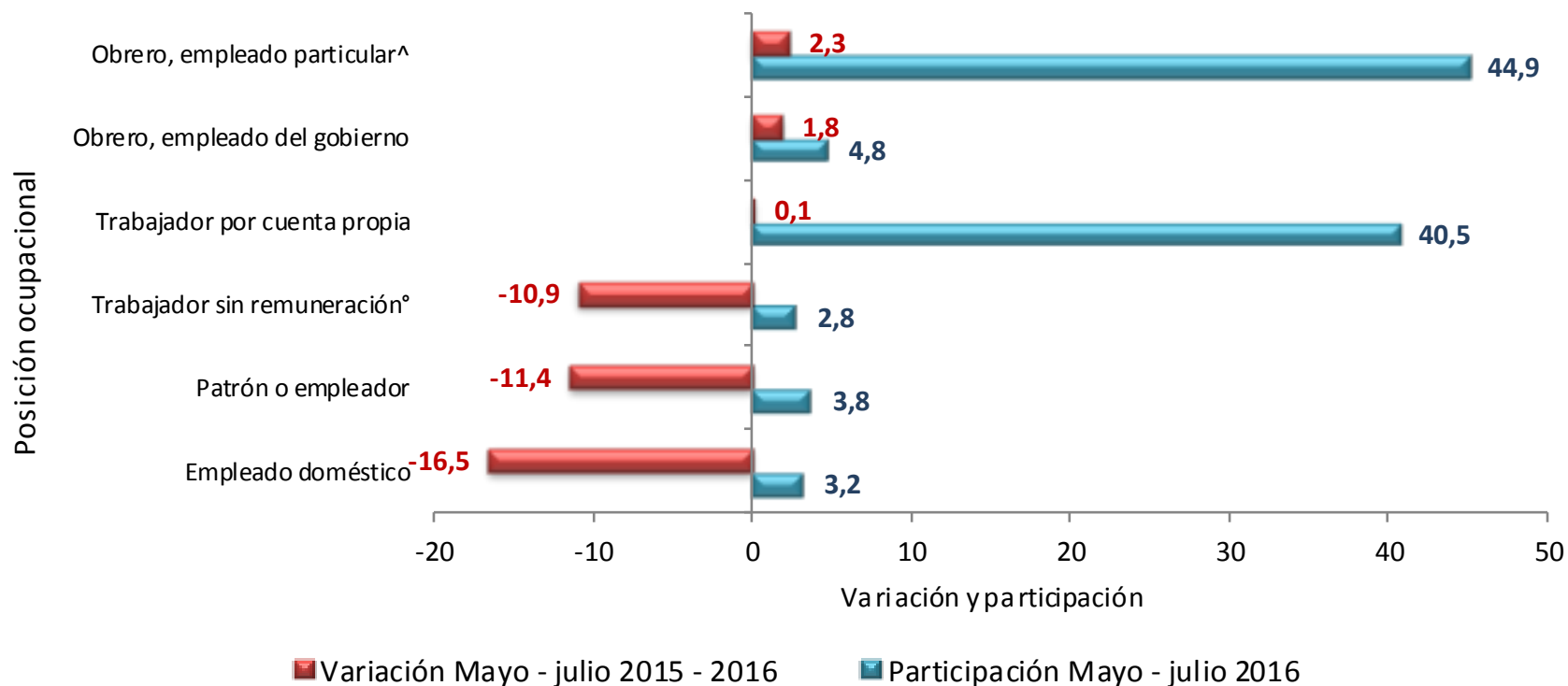

Fuente: DANE – GEIH

Trabajador sin remuneración°: Incluye a los trabajadores familiares sin remuneración y a los trabajadores sin remuneración en empresas de otros hogares

Obrero, empleador particular^: Jornalero y peón está incluido en la categoría obrero, empleador particular.

Nota: La suma de las participaciones puede diferir ligeramente de 100% por la no inclusión de la categoría otra, ¿Cuál?



Contribución a la variación porcentual de la población ocupada según posición ocupacional Cabeceras Trimestre móvil mayo – julio (2015 – 2016)

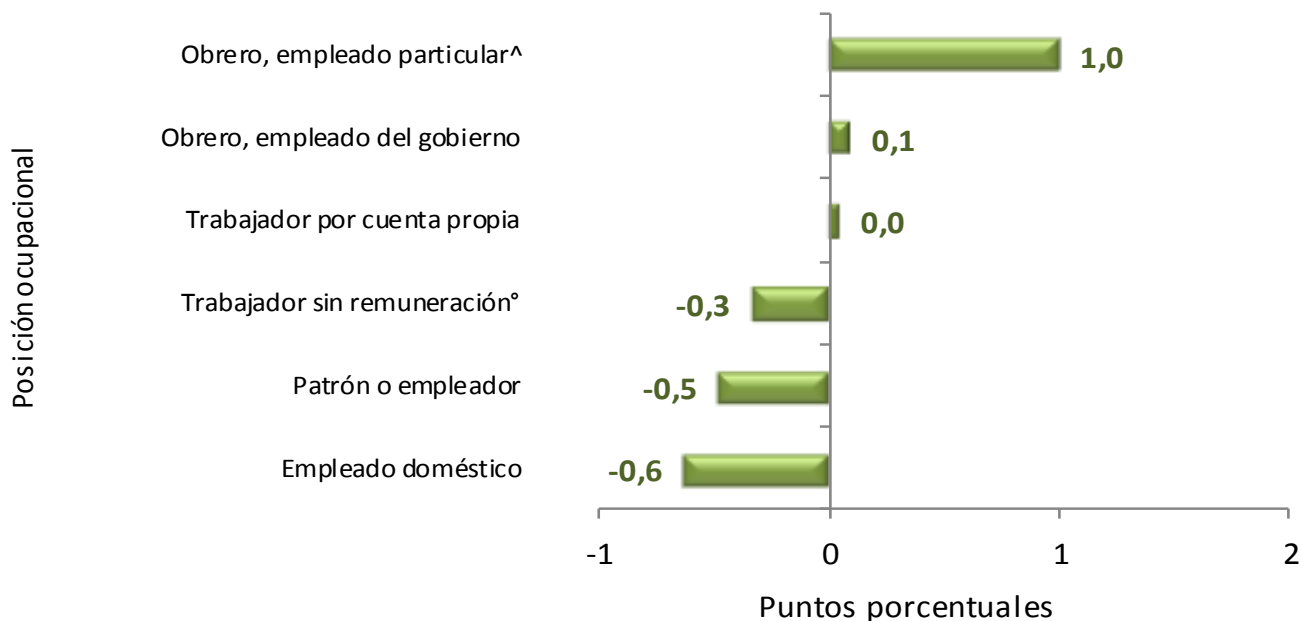

■ Contribución Mayo - julio 2015 - 2016

La variación porcentual de la población ocupada en las cabeceras fue -0,3%.

Fuente: DANE – GEIH

Obrero, empleador particular[^]: Jornalero y peón está incluido en la categoría obrero, empleador particular

Trabajador sin remuneración[°]: Incluye a los trabajadores familiares sin remuneración y a los trabajadores sin remuneración en empresas de otros hogares.



Distribución porcentual y variación de la población ocupada según posición ocupacional

Centros poblados y rural disperso

Trimestre móvil mayo – julio (2015 – 2016)

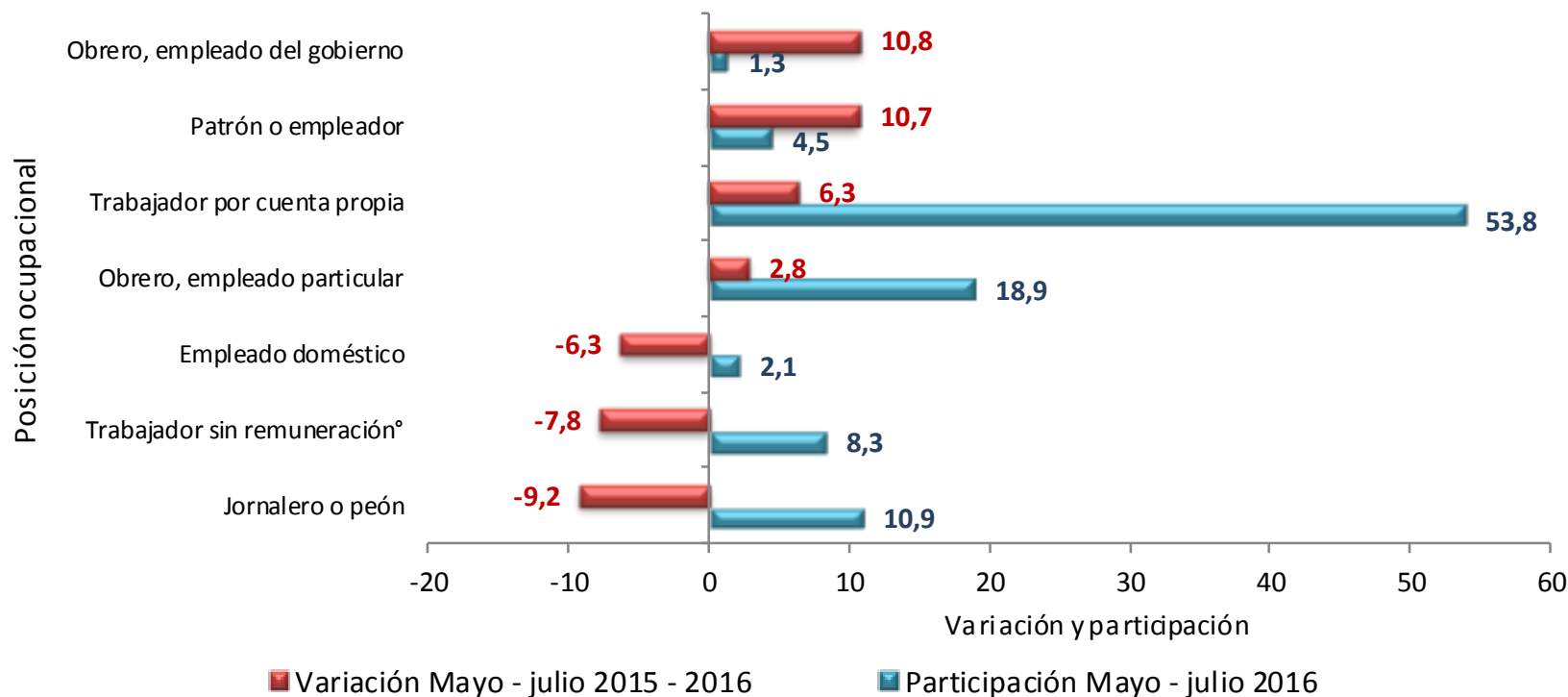

Fuente: DANE – GEIH

Trabajador sin remuneración°: Incluye a los trabajadores familiares sin remuneración y a los trabajadores sin remuneración en empresas de otros hogares

Nota: La suma de las participaciones puede diferir ligeramente de 100% por la no inclusión de la categoría otra, ¿Cuál?



Contribución a la variación porcentual de la población ocupada según posición ocupacional

Centros poblados y rural disperso

Trimestre móvil mayo – julio (2015 – 2016)

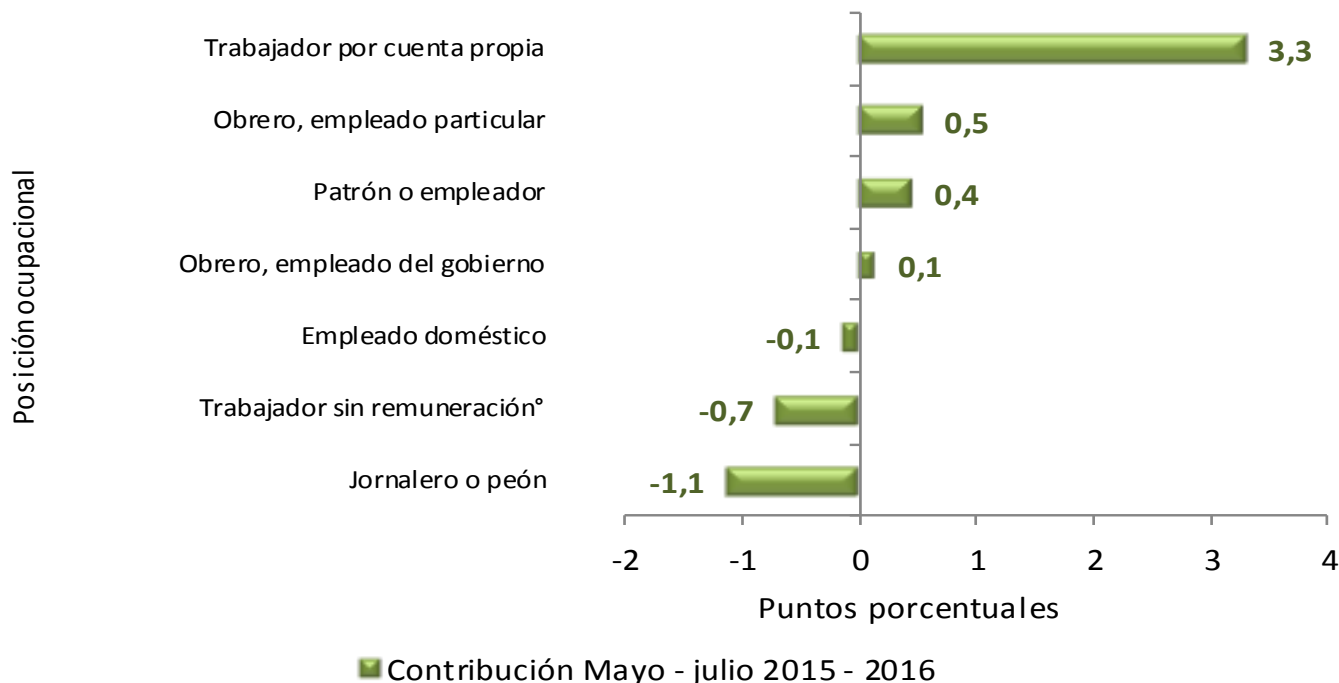

La variación porcentual de la población ocupada en centros poblados y rural disperso fue de 2,4%.

Fuente: DANE – GEIH

Trabajador sin remuneración*: Incluye a los trabajadores familiares sin remuneración y a los trabajadores sin remuneración en empresas de otros hogares.



Distribución porcentual y variación de la población ocupada según posición ocupacional

Total 13 ciudades y áreas metropolitanas

Trimestre móvil mayo – julio (2015 – 2016)

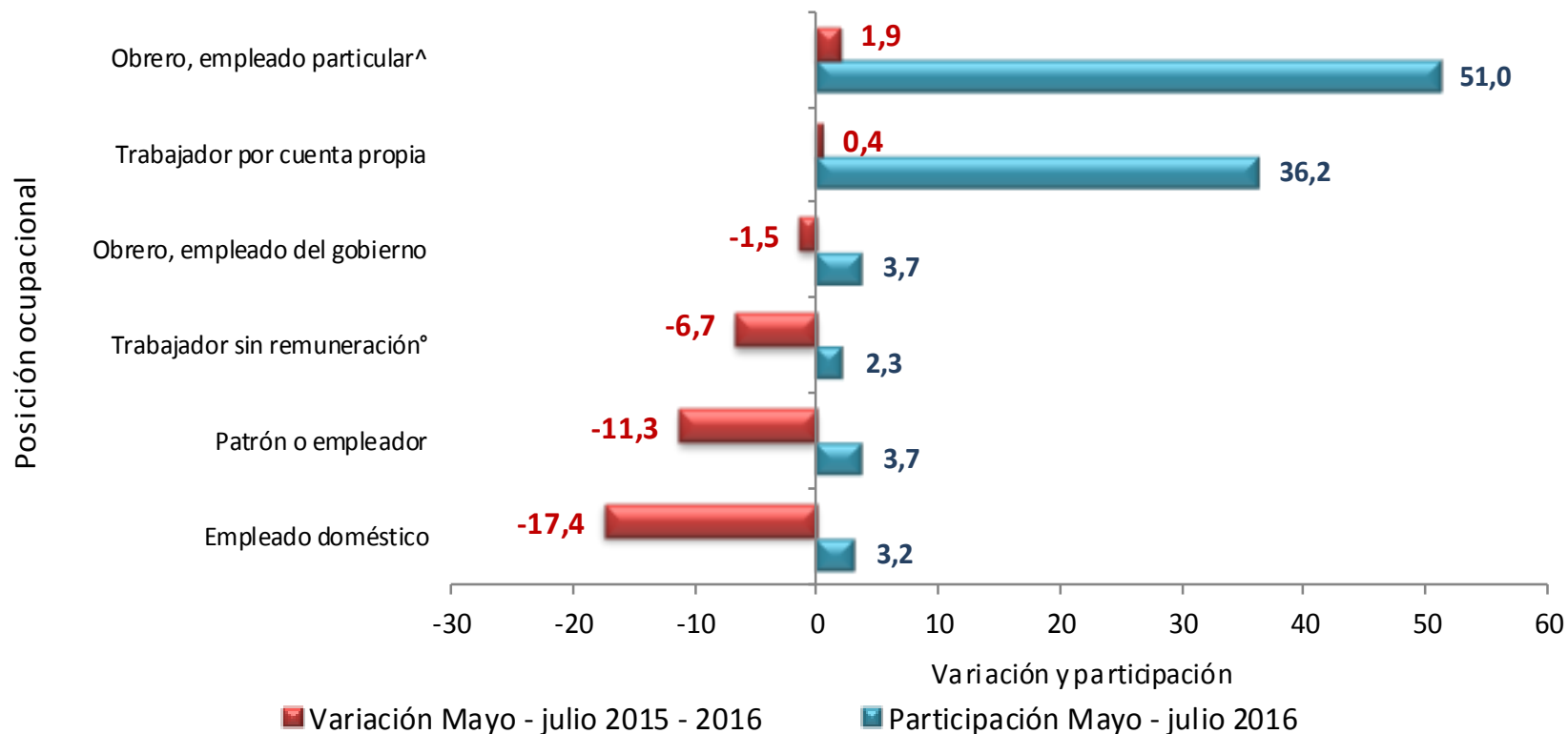

Fuente: DANE – GEIH

Obrero, empleador particular^ : Jornalero y peón está incluido en la categoría obrero, empleador particular.

Trabajador sin remuneración°: Incluye a los trabajadores familiares sin remuneración y a los trabajadores sin remuneración en empresas de otros hogares.



Contribución a la variación porcentual de la población ocupada según posición ocupacional

Total 13 ciudades y áreas metropolitanas

Trimestre móvil mayo – julio (2015 – 2016)

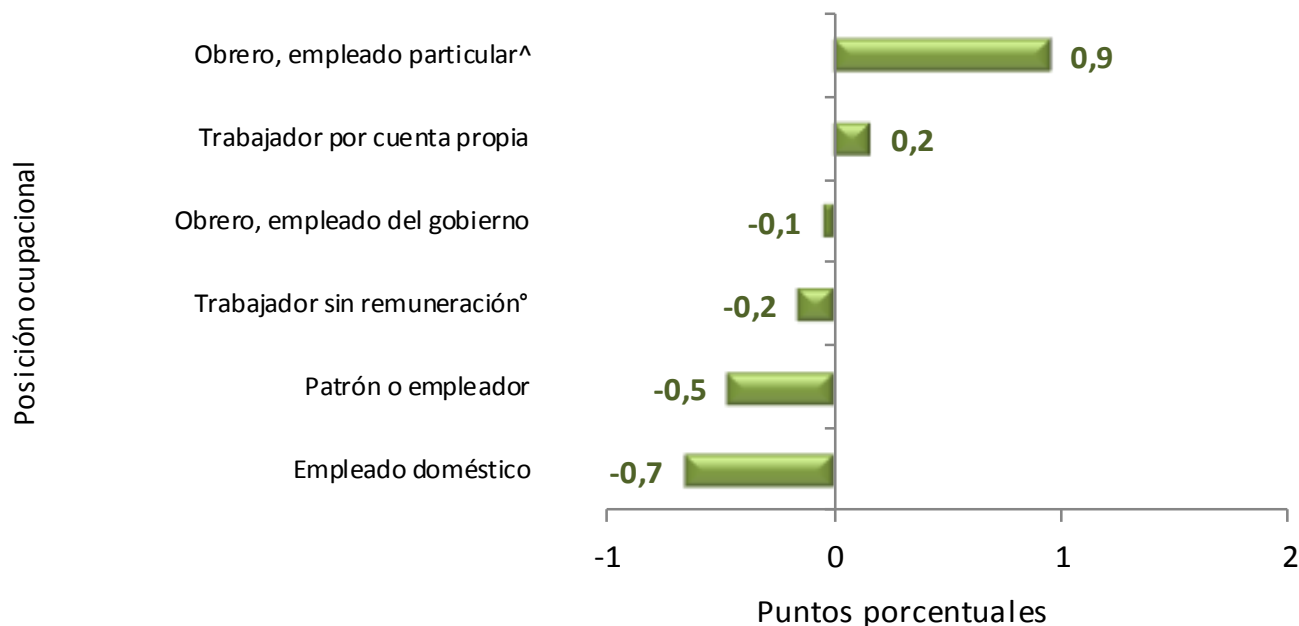

■ Contribución Mayo - julio 2015 - 2016

La variación porcentual de la población ocupada en el total de las 13 ciudades y áreas metropolitanas fue -0,3%.

Fuente: DANE – GEIH

Obrero, empleado particular^: Jornalero y peón se incluye en esta categoría.

Trabajador sin remuneración°: incluye a los trabajadores familiares sin remuneración y a los trabajadores sin remuneración en empresas de otros hogares.



DANE
Para tomar decisiones



Población inactiva según tipo de actividad

**Total nacional, cabeceras, centros
poblados, rural disperso y total 13
ciudades y áreas metropolitanas**

Trimestre móvil

Mayo - julio
(2015 – 2016)



DANE
Para tomar decisiones



Distribución porcentual y variación de la población inactiva, según tipo de actividad

Total nacional

Trimestre móvil mayo – julio (2015 – 2016)

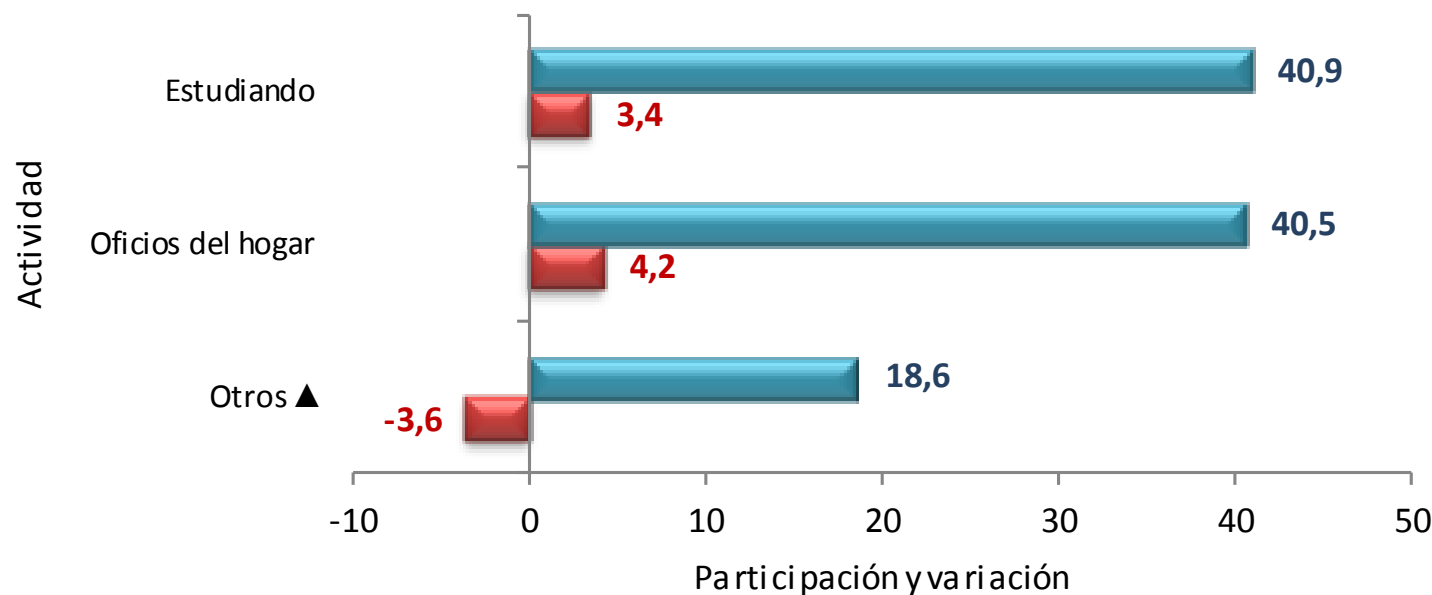

■ Participación Mayo - julio 2016 ■ Variación Mayo - julio 2015 - 2016

Fuente: DANE – GEIH

▲Otros: Incapacitado permanente para trabajar, rentista, pensionado, jubilado, personas que no les llama la atención o creen que no vale la pena trabajar



Distribución porcentual y variación de la población inactiva según tipo de actividad

Total cabeceras

Trimestre móvil mayo – julio (2015 – 2016)

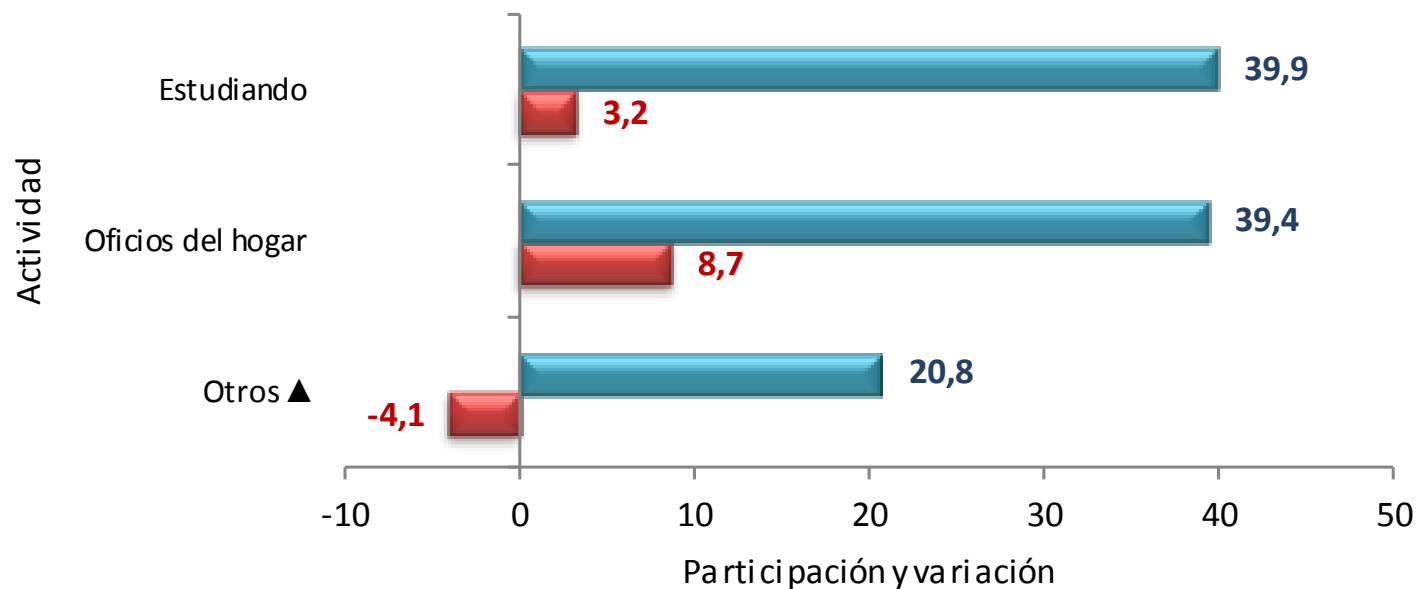

■ Participación Mayo - julio 2016 ■ Variación Mayo - julio 2015 - 2016

Fuente: DANE – GEIH

▲ Otros: Incapacitado permanente para trabajar, rentista, pensionado, jubilado, personas que no les llama la atención o creen que no vale la pena trabajar



Distribución porcentual y variación de la población inactiva, según tipo de actividad

Total centros poblados y rural disperso

Trimestre móvil mayo – julio (2015 – 2016)

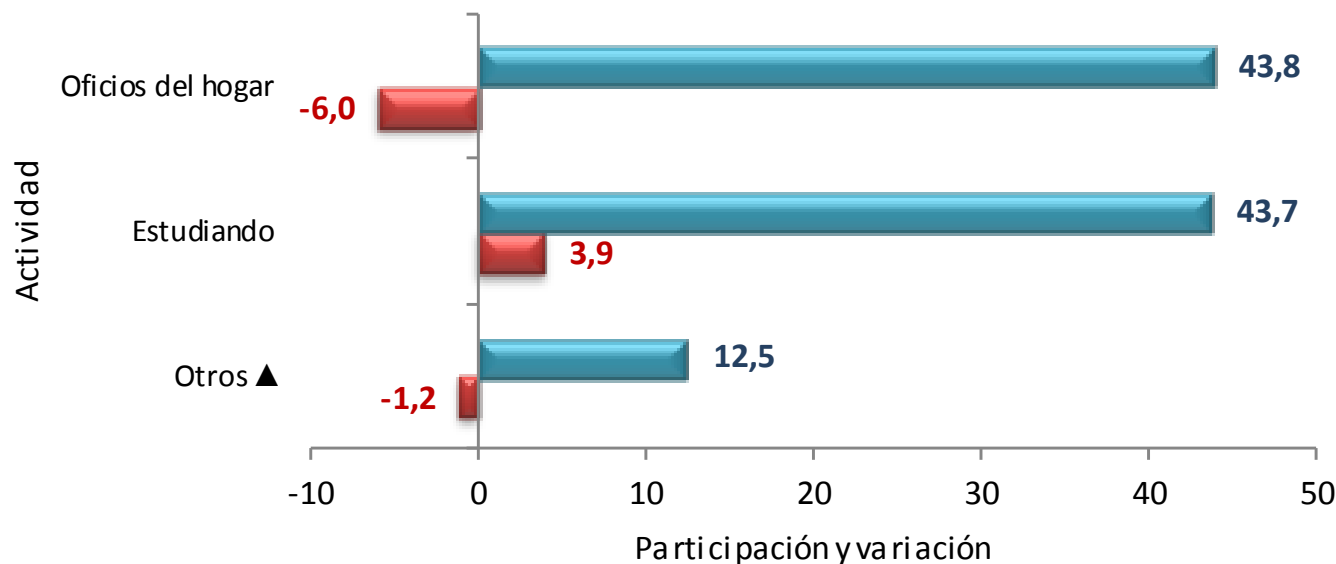

■ Participación Mayo - julio 2016 ■ Variación Mayo - julio 2015 - 2016

Fuente: DANE – GEIH

▲ Otros: Incapacitado permanente para trabajar, rentista, pensionado, jubilado, personas que no les llama la atención o creen que no vale la pena trabajar



Distribución porcentual y variación de la población inactiva, según tipo de actividad

Total 13 ciudades y áreas metropolitanas

Trimestre móvil mayo – julio (2015 – 2016)

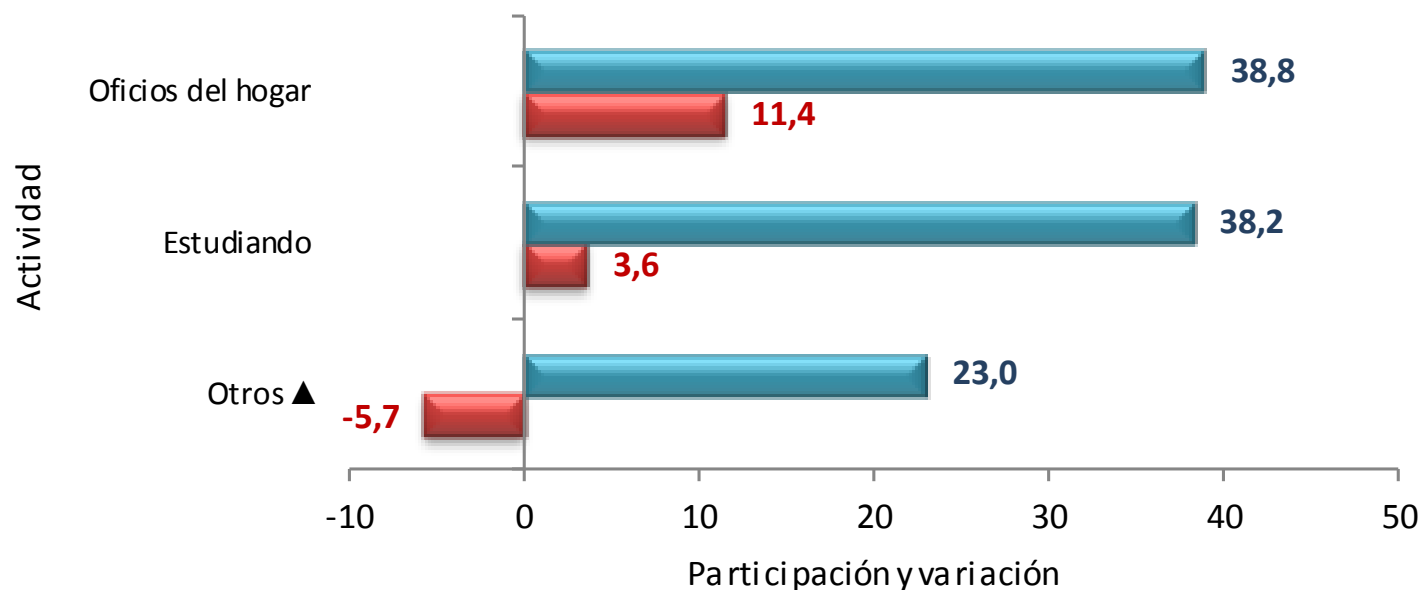

■ Participación Mayo - julio 2016 ■ Variación Mayo - julio 2015 - 2016

Fuente: DANE – GEIH

▲ Otros: Incapacitado permanente para trabajar, rentista, pensionado, jubilado, personas que no les llama la atención o creen que no vale la pena trabajar





Comportamiento del mercado laboral

**Total 13 ciudades y áreas
metropolitanas**



Trimestre móvil

Mayo - julio
(2015 – 2016)



DANE
Para tomar decisiones



Distribución porcentual y variación de la población ocupada

Total 13 ciudades y áreas metropolitanas

Trimestre móvil mayo – julio (2015 – 2016)

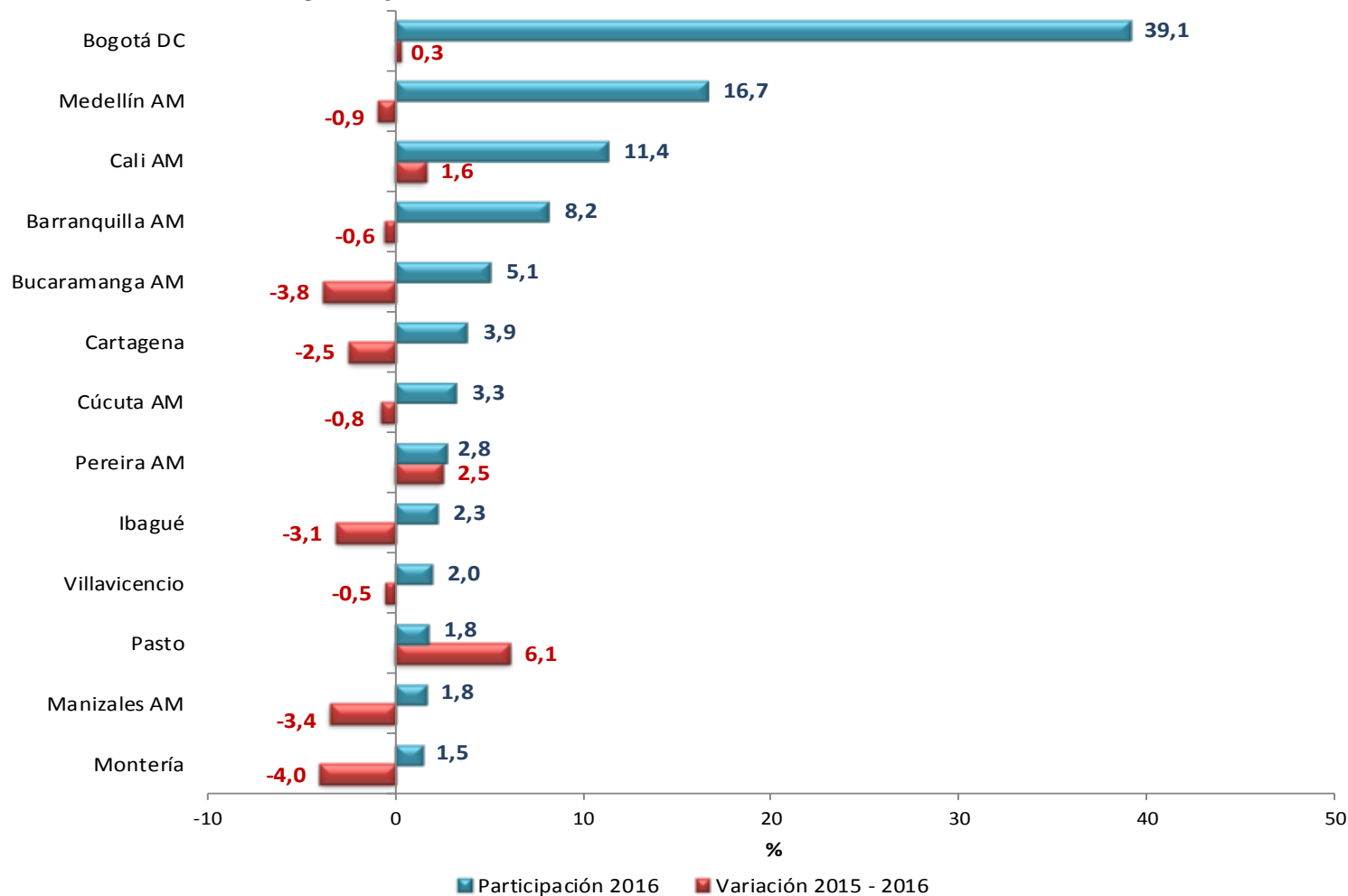

Fuente: DANE – GEIH



Contribución a la variación porcentual de la población ocupada, Total 13 ciudades y áreas metropolitanas Trimestre móvil mayo – julio (2015 – 2016)

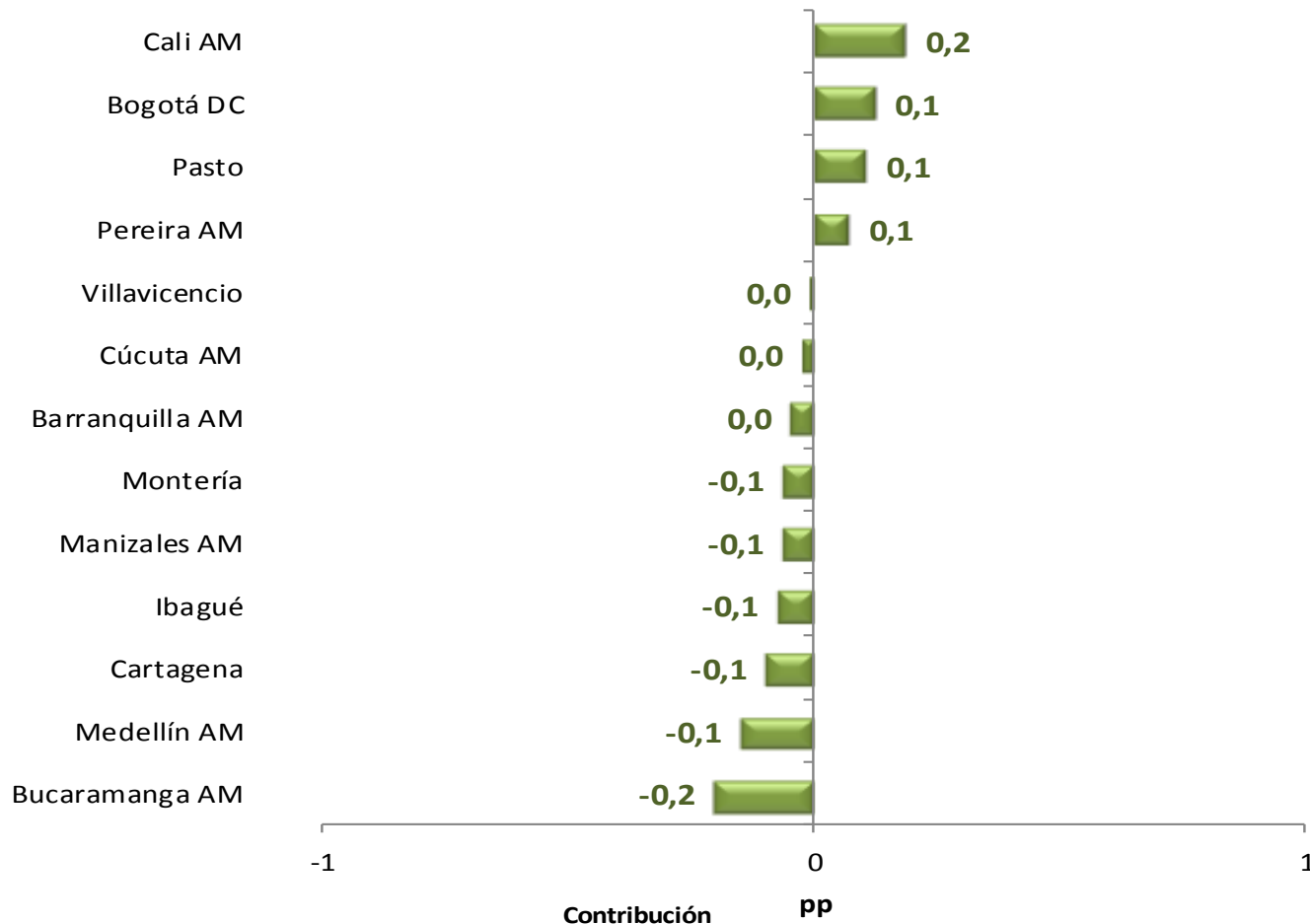

Fuente: DANE – GEIH



Tasa de desempleo - julio

Total Nacional, serie mensual (2011 – 2016)

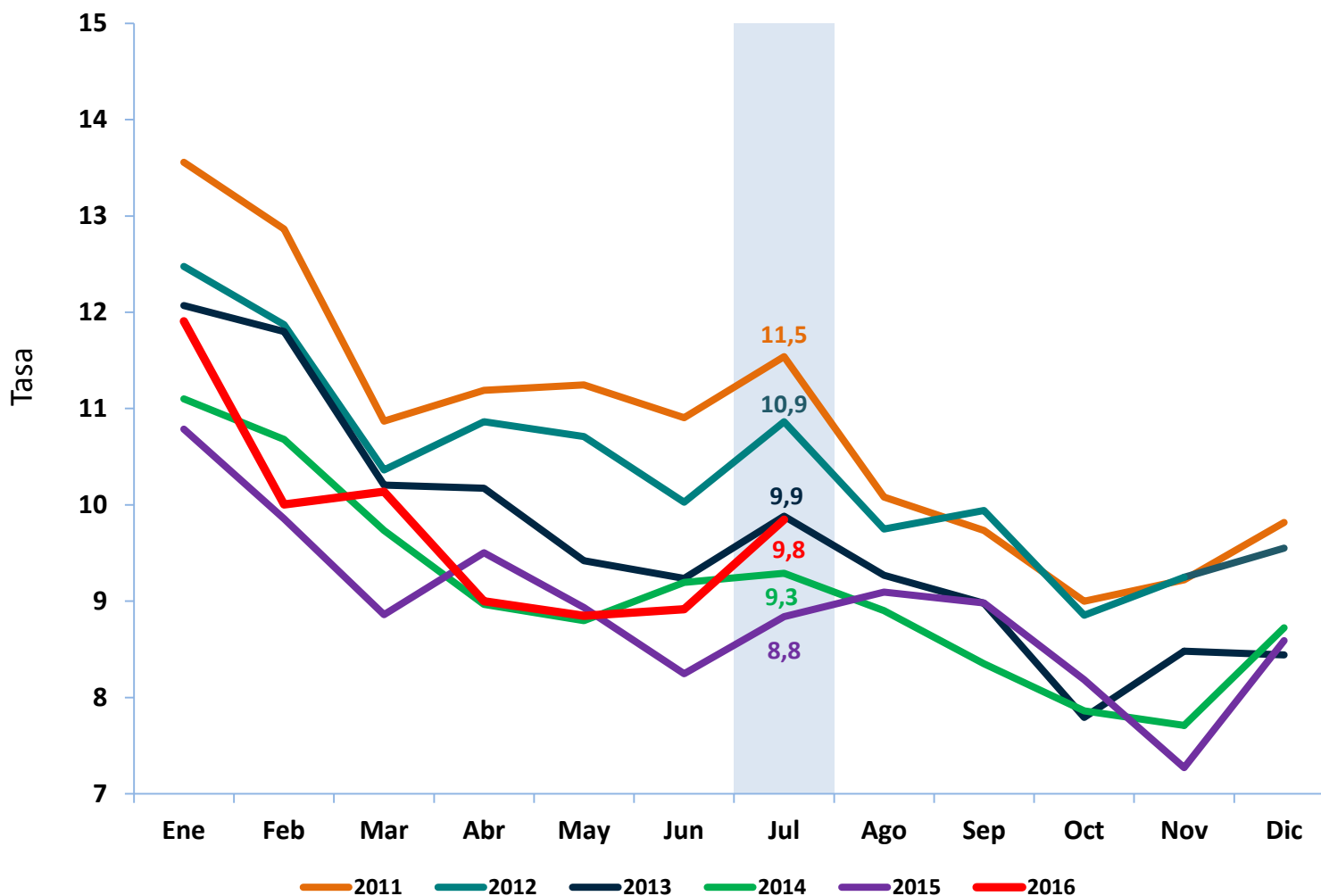

DANE
Para tomar decisiones



Indicadores del mercado laboral

23 ciudades y áreas metropolitanas

Trimestre móvil

Mayo - julio
(2007 – 2016)



DANE
Para tomar decisiones



Indicadores de mercado laboral por ciudad, 23 ciudades y áreas metropolitanas

6 de las 23 ciudades presentaron tasa de desempleo de un dígito.

En 7 de las 23 ciudades disminuyó el desempleo

Mayo - Julio 2016							
DOMINIO	TGP	TO	TS (subj)	TS (obj)	TD	Variación TD	
1. Quibdó	61,6	51,1	18,5	3,1	17,0	+	
2. Cúcuta AM	64,1	54,2	27,4	13,4	15,4	+	
3. Armenia	64,3	55,1	30,8	13,6	14,2	-	
4. Florencia	62,1	54,1	28,0	8,3	12,9	-	
5. Riohacha	66,1	57,7	39,1	18,8	12,8	+	
6. Popayán	60,5	52,9	24,9	12,5	12,5	=	
7. Ibagué	65,3	57,7	33,1	11,4	11,8	-	
8. Villavicencio	65,0	57,4	17,8	8,7	11,7	+	
9. Valledupar	58,4	51,7	15,1	8,1	11,4	+	
10. Neiva	68,3	60,7	36,5	15,1	11,2	+	
11. Pereira AM	65,4	58,2	22,1	10,5	11,0	-	
12. Cali AM	67,4	60,2	33,8	13,1	10,8	-	
13. Medellín AM	65,0	58,0	25,1	9,6	10,7	+	
14. Sincelejo	65,5	58,5	31,4	13,5	10,7	+	
15. Tunja	63,8	57,2	23,7	7,2	10,4	+	
16. Manizales AM	60,2	53,9	18,0	5,4	10,4	+	
17. Santa Marta	57,7	51,8	20,8	11,3	10,3	+	
Total 23 ciudades y AM	66,6	59,8	26,6	10,6	10,1	+	
Total 13 ciudades y AM	67,0	60,4	26,6	10,5	9,9	+	
18. Pasto	69,7	62,9	39,1	17,7	9,8	-	
19. Montería	64,8	58,6	25,0	9,7	9,4	+	
20. Barranquilla AM	65,2	59,4	26,4	12,4	9,0	+	
21. Bogotá DC	70,3	64,0	26,7	10,1	9,0	+	
22. Bucaramanga AM	67,5	61,7	26,8	10,9	8,5	+	
23. Cartagena	58,3	53,4	12,3	3,6	8,3	-	

Fuente: DANE - Gran Encuesta Integrada de Hogares

(+) (-): Aumento o disminución de la TD de cada ciudad frente al mismo trimestre del año anterior.☐

*El total de las 23 ciudades no incluye San Andrés por tener una distribución de la muestra diferente.



Tasa global de participación, ocupación y desempleo Total 23 ciudades y áreas metropolitanas Trimestre móvil mayo – julio (2007 - 2016)

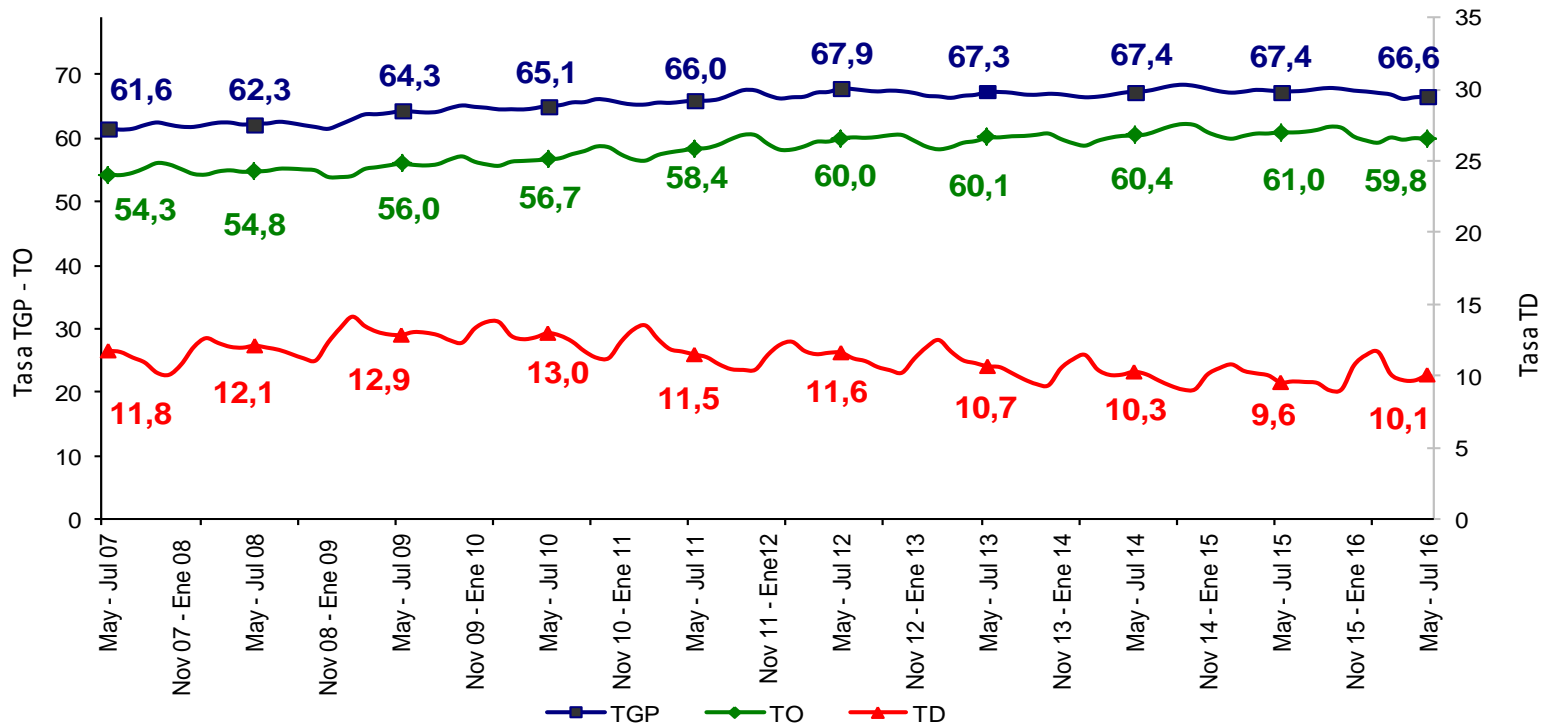

Fuente: DANE – GEIH



Tasa subempleo subjetivo y objetivo Total 23 ciudades y áreas metropolitanas Trimestre móvil mayo – julio (2007 - 2016)

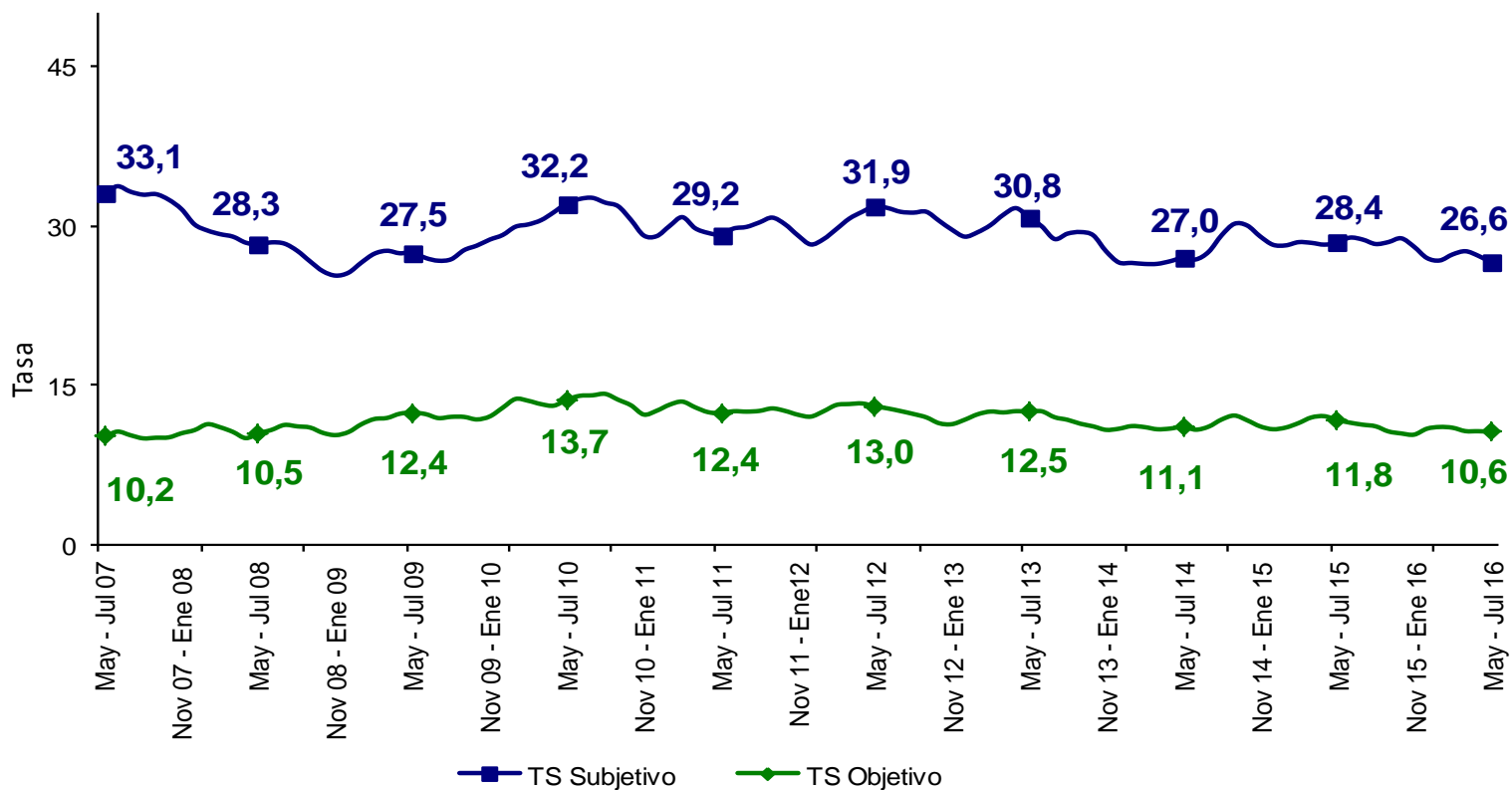

Fuente: DANE – GEIH



Tasa global de participación, ocupación y desempleo Bogotá DC Trimestre móvil mayo – julio (2007 - 2016)

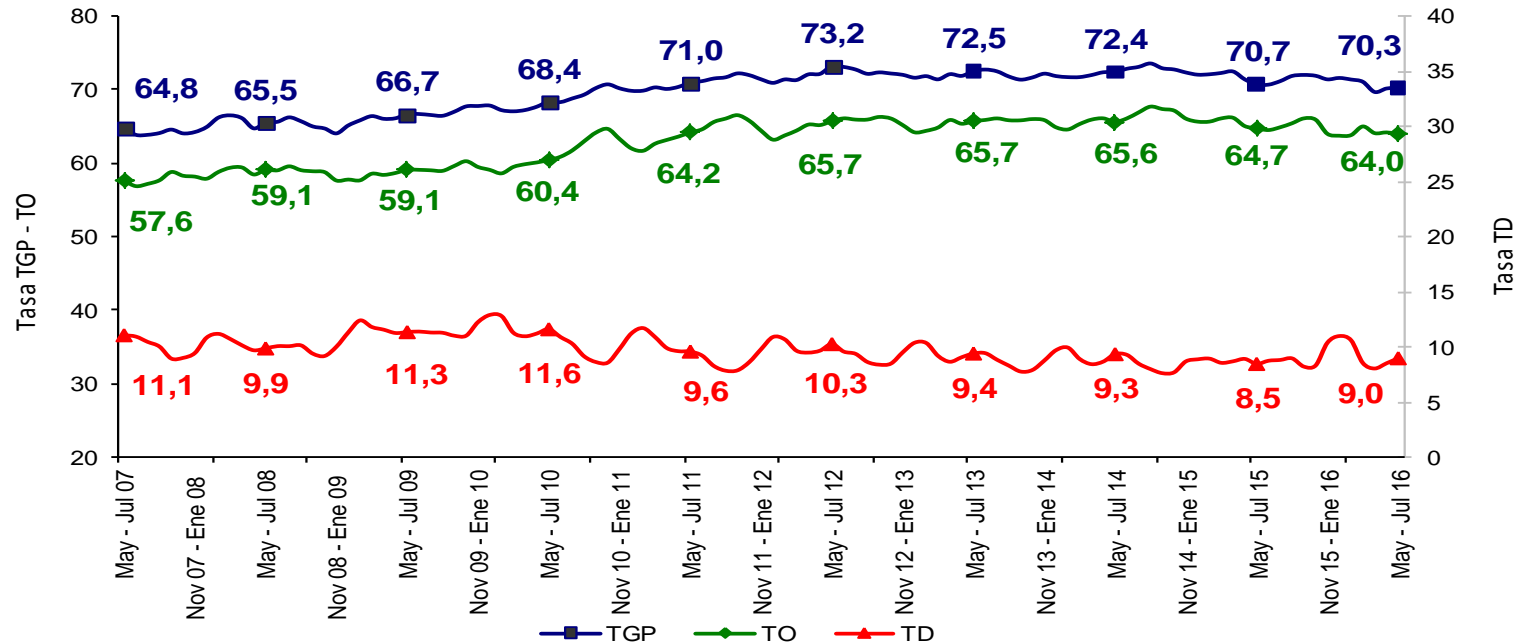

Fuente: DANE – GEIH

BOGOTÁ DC	Variación estadísticamente significativa	Límite Inferior	Límite Superior	Error Relativo %
TD	No	8,1	9,9	5,2
TO	No	62,9	65,1	0,9
TGP	No	69,3	71,3	0,7
TSS	Sí	25,3	28,1	2,7
TSO	No	9,2	11,0	4,5

Fuente DANE, Metodología Estadística



Tasa subempleo subjetivo y objetivo Bogotá DC Trimestre móvil mayo – julio (2007 - 2016)

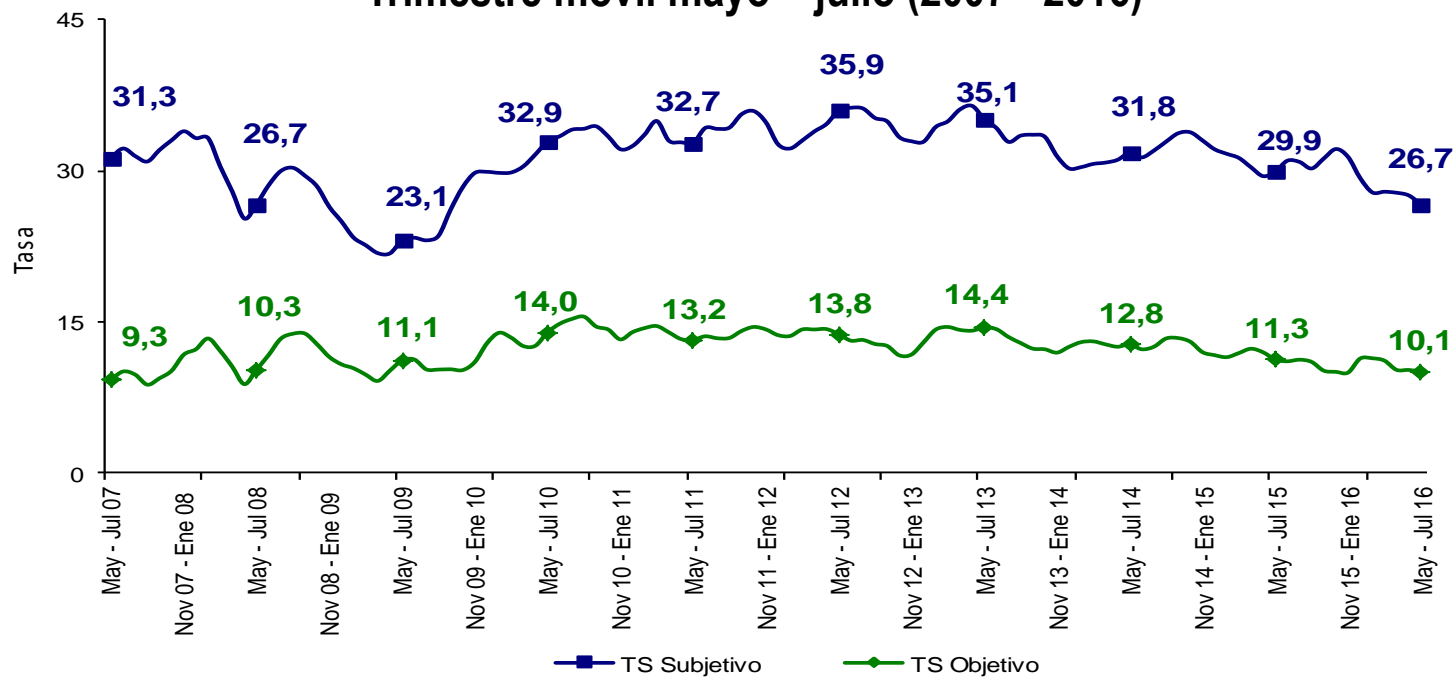

Fuente: DANE – GEIH

BOGOTÁ DC	Variación estadísticamente significativa	Límite Inferior	Límite Superior	Error Relativo %
Mayo - Julio 2016				
TD	No	8,1	9,9	5,2
TO	No	62,9	65,1	0,9
TGP	No	69,3	71,3	0,7
TSS	Sí	25,3	28,1	2,7
TSO	No	9,2	11,0	4,5

Fuente DANE, Metodología Estadística



Tasa global de participación, ocupación y desempleo Medellín AM Trimestre móvil mayo – julio (2007 - 2016)

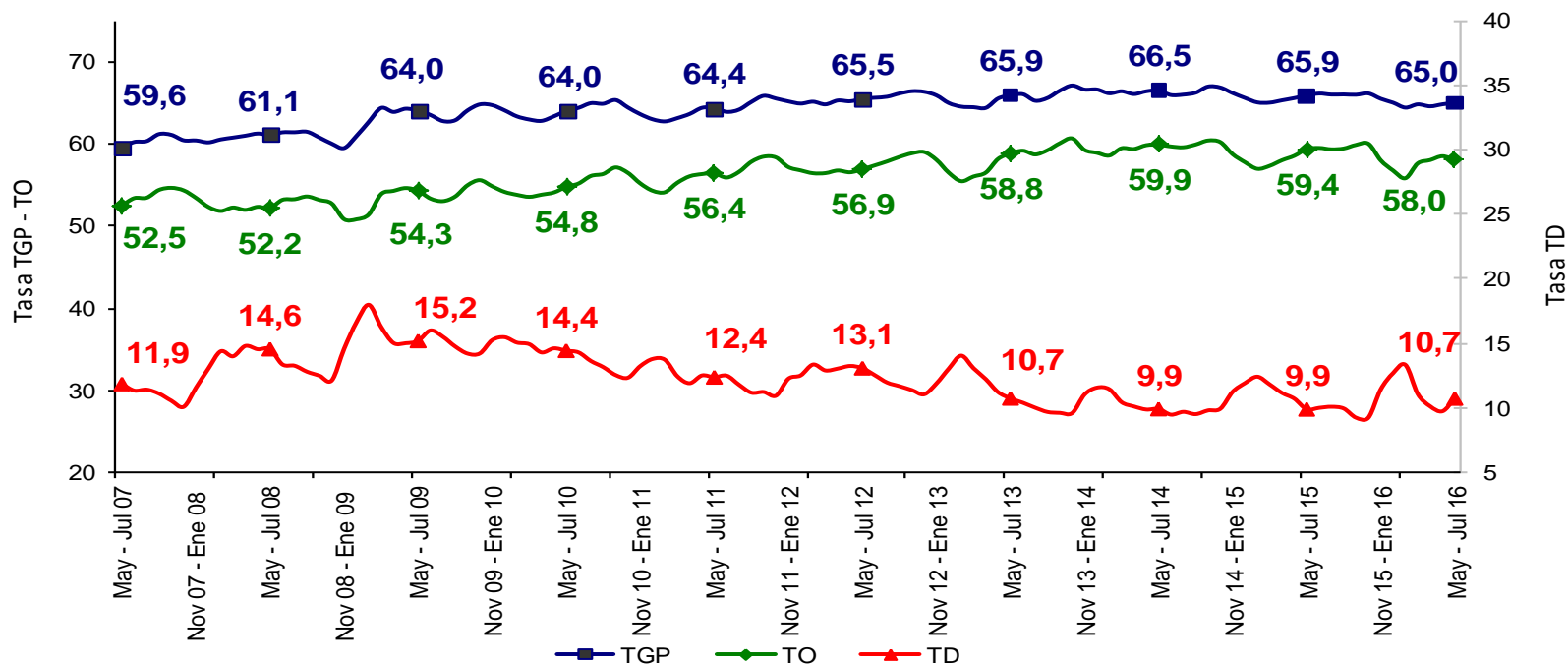

Fuente: DANE – GEIH

MEDELLÍN AM	Variación estadísticamente significativa	Límite Inferior	Límite Superior	Error Relativo %
Mayo - Julio 2016				
TD	No	9,8	11,7	4,5
TO	No	57	59,1	0,9
TGP	No	64,0	66,0	0,8
TSS	No	23,7	26,5	2,8
TSO	No	8,8	10,5	4,6

Fuente DANE, Metodología Estadística



Tasa subempleo subjetivo y objetivo Medellín AM Trimestre móvil mayo – julio (2007 - 2016)

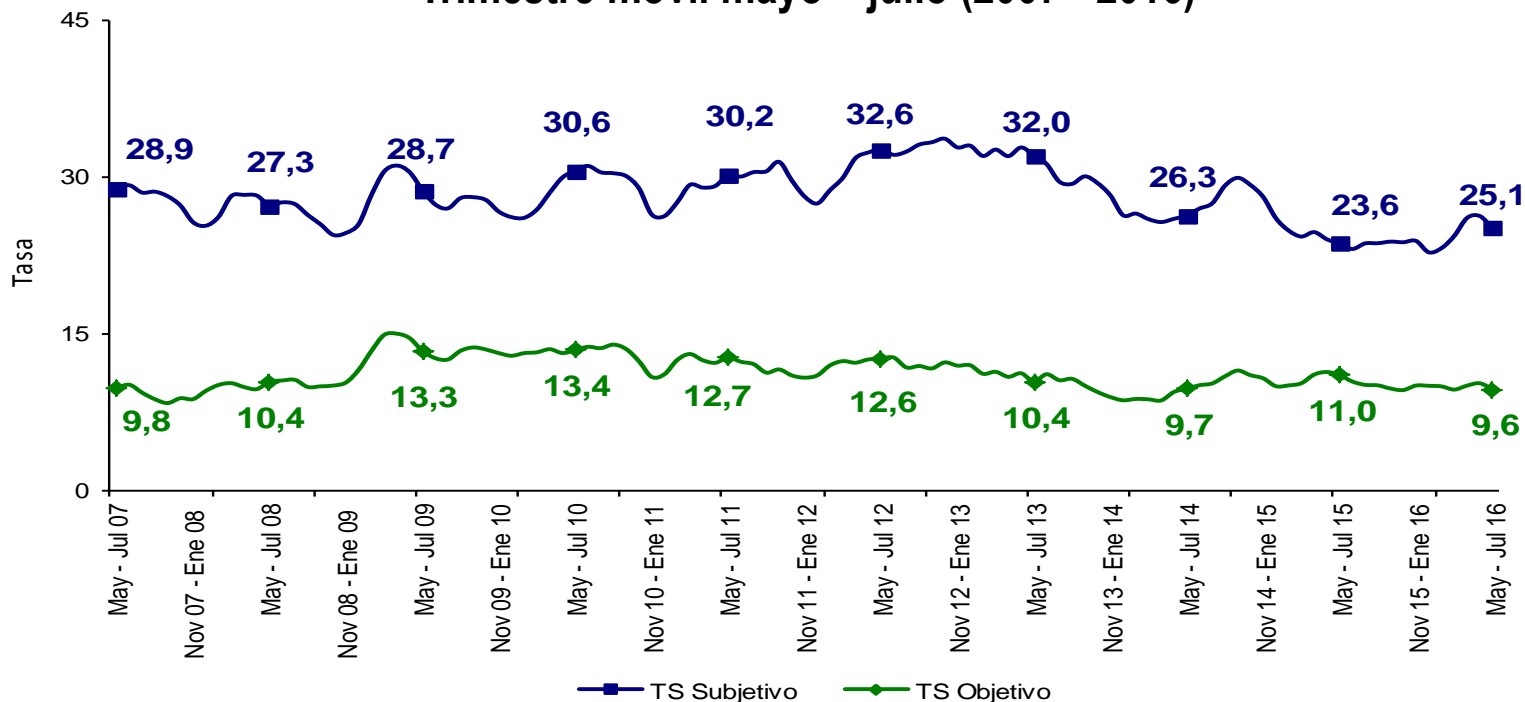

Fuente: DANE – GEIH

MEDELLÍN AM	Variación estadísticamente significativa	Límite Inferior	Límite Superior	Error Relativo %
Mayo - Julio 2016				
TD	No	9,8	11,7	4,5
TO	No	57	59,1	0,9
TGP	No	64,0	66,0	0,8
TSS	No	23,7	26,5	2,8
TSO	No	8,8	10,5	4,6

Fuente DANE, Metodología Estadística



Tasa global de participación, ocupación y desempleo

Cali AM

Trimestre móvil mayo – julio (2007 - 2016)

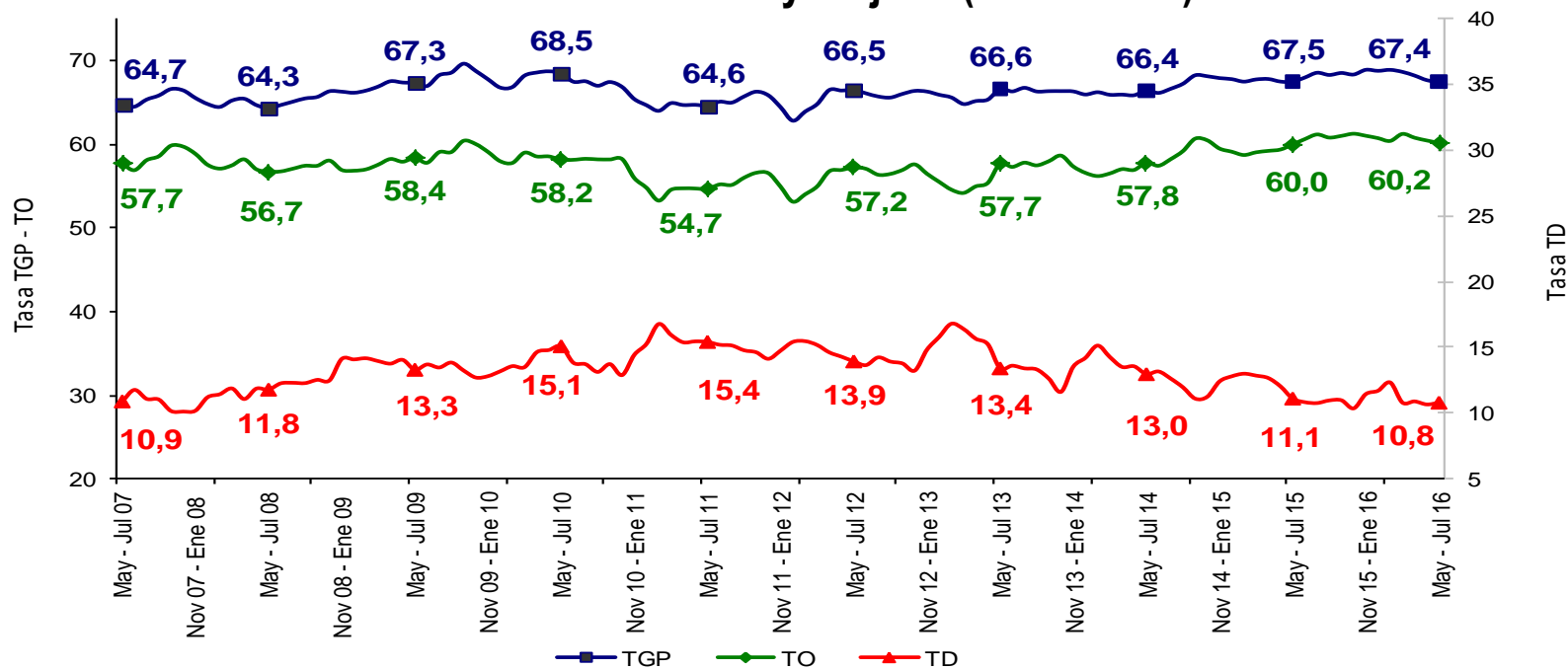

Fuente: DANE – GEIH

CALI AM	Variación estadísticamente significativa	Límite Inferior	Límite Superior	Error Relativo %
TD	No	9,8	11,8	4,9
TO	No	58,9	61,5	1,1
TGP	No	66,2	68,7	1
TSS	No	31,8	35,8	3
TSO	No	11,9	14,3	4,7

Fuente DANE, Metodología Estadística



Tasa subempleo subjetivo y objetivo

Cali AM

Trimestre móvil mayo – julio (2007 - 2016)

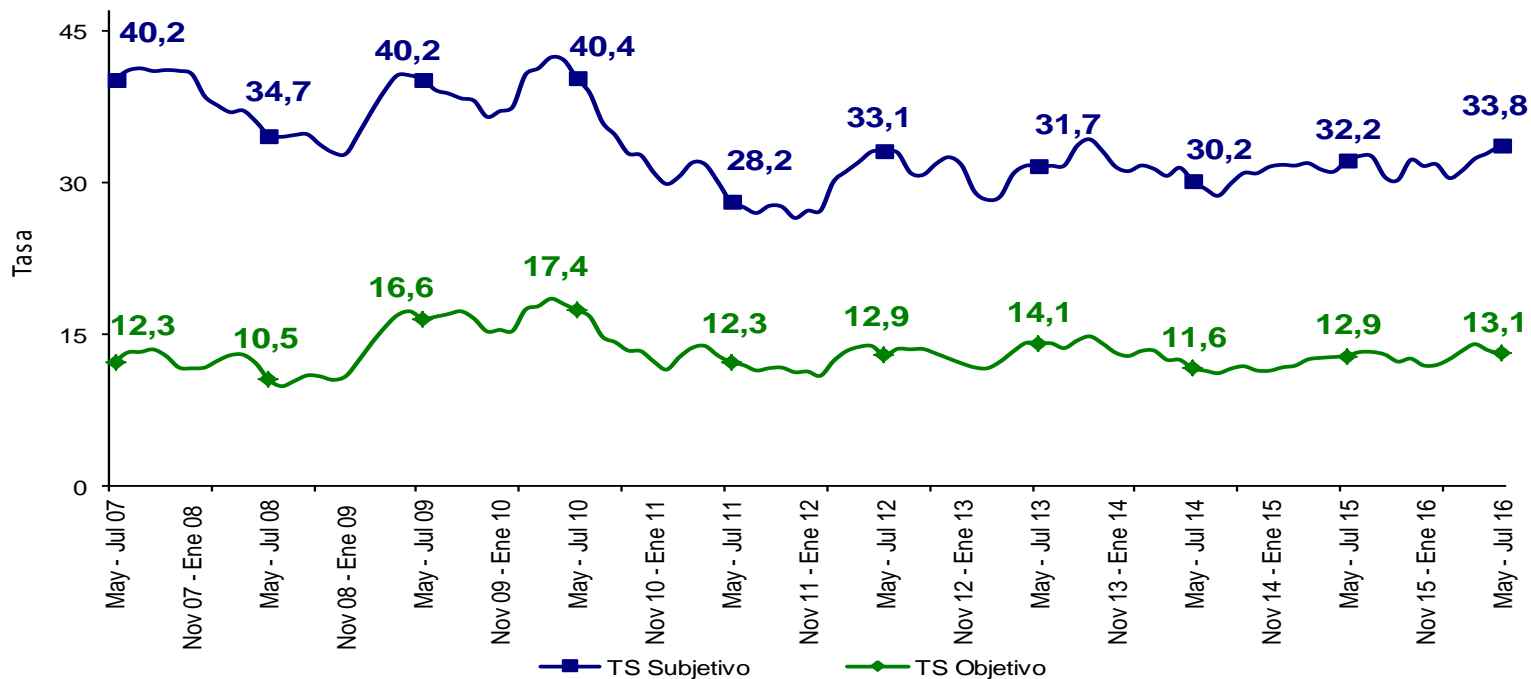

Fuente: DANE – GEIH

CALI AM	Variación estadísticamente significativa	Límite Inferior	Límite Superior	Error Relativo %
Mayo - Julio 2016				
TD	No	9,8	11,8	4,9
TO	No	58,9	61,5	1,1
TGP	No	66,2	68,7	1
TSS	No	31,8	35,8	3
TSO	No	11,9	14,3	4,7

Fuente DANE, Metodología Estadística



Tasa global de participación, ocupación y desempleo

Barranquilla AM

Trimestre móvil mayo – julio (2007 - 2016)

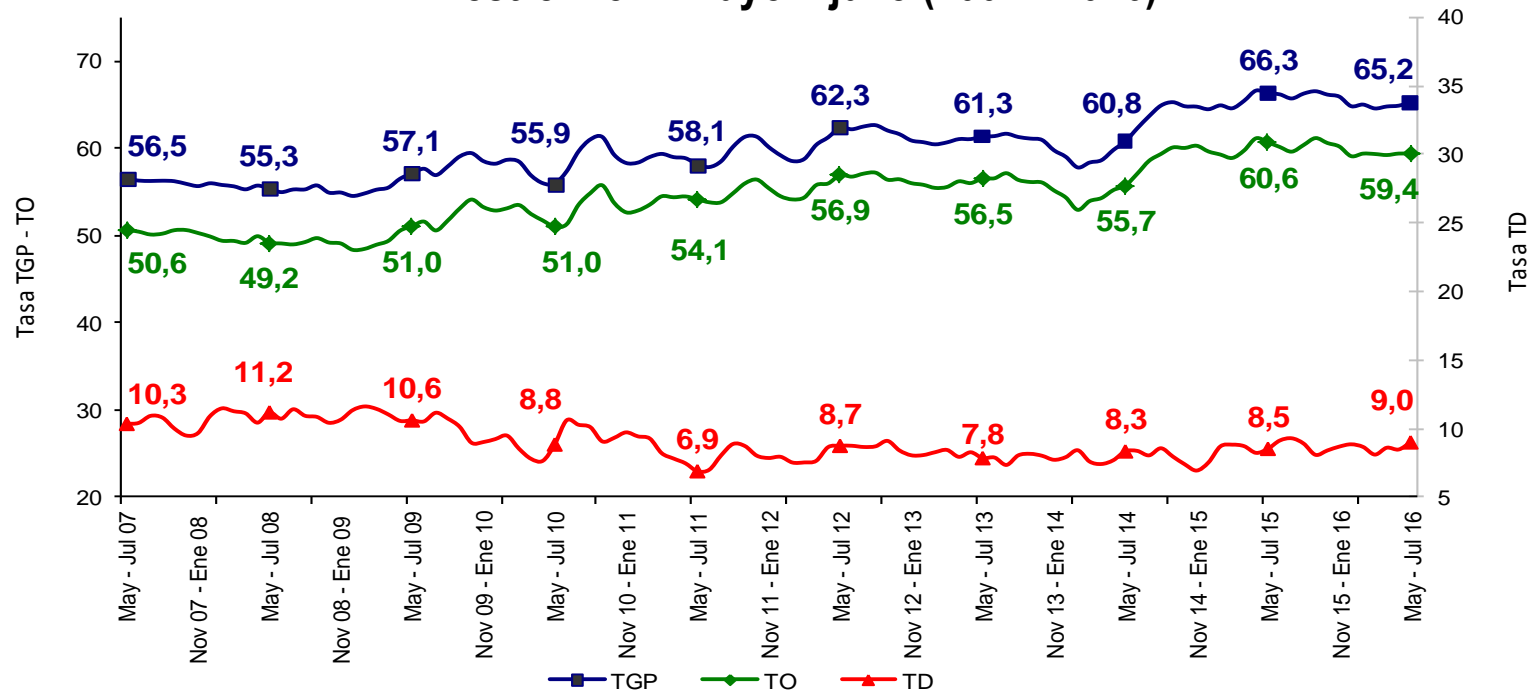

Fuente: DANE – GEIH

BARRANQUILLA AM	Variación estadísticamente significativa	Límite Inferior	Límite Superior	Error Relativo %
Mayo - Julio 2016				
TD	No	8,2	9,8	4,5
TO	No	58,3	60,4	0,9
TGP	No	64,2	66,3	0,8
TSS	Sí	24,8	28,0	3,1
TSO	Sí	11,3	13,4	4,4

Fuente DANE, Metodología Estadística



Tasa subempleo subjetivo y objetivo Barranquilla AM Trimestre móvil mayo – julio (2007 - 2016)

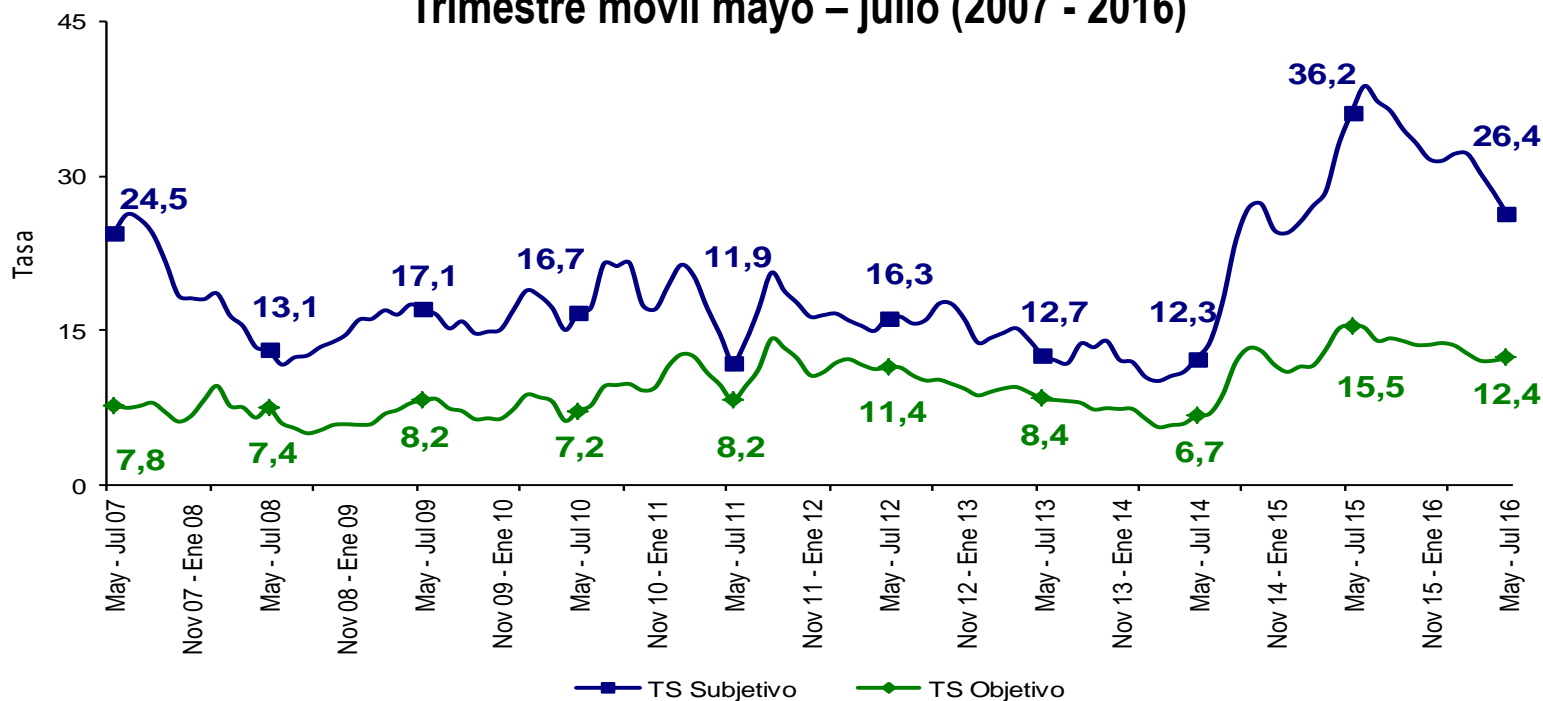

Fuente: DANE – GEIH

BARRANQUILLA AM	Variación estadísticamente significativa	Límite Inferior	Límite Superior	Error Relativo %
Mayo - Julio 2016				
TD	No	8,2	9,8	4,5
TO	No	58,3	60,4	0,9
TGP	No	64,2	66,3	0,8
TSS	Sí	24,8	28,0	3,1
TSO	Sí	11,3	13,4	4,4

Fuente DANE, Metodología Estadística



Tasa global de participación, ocupación y desempleo Bucaramanga AM Trimestre móvil mayo – julio (2007 - 2016)

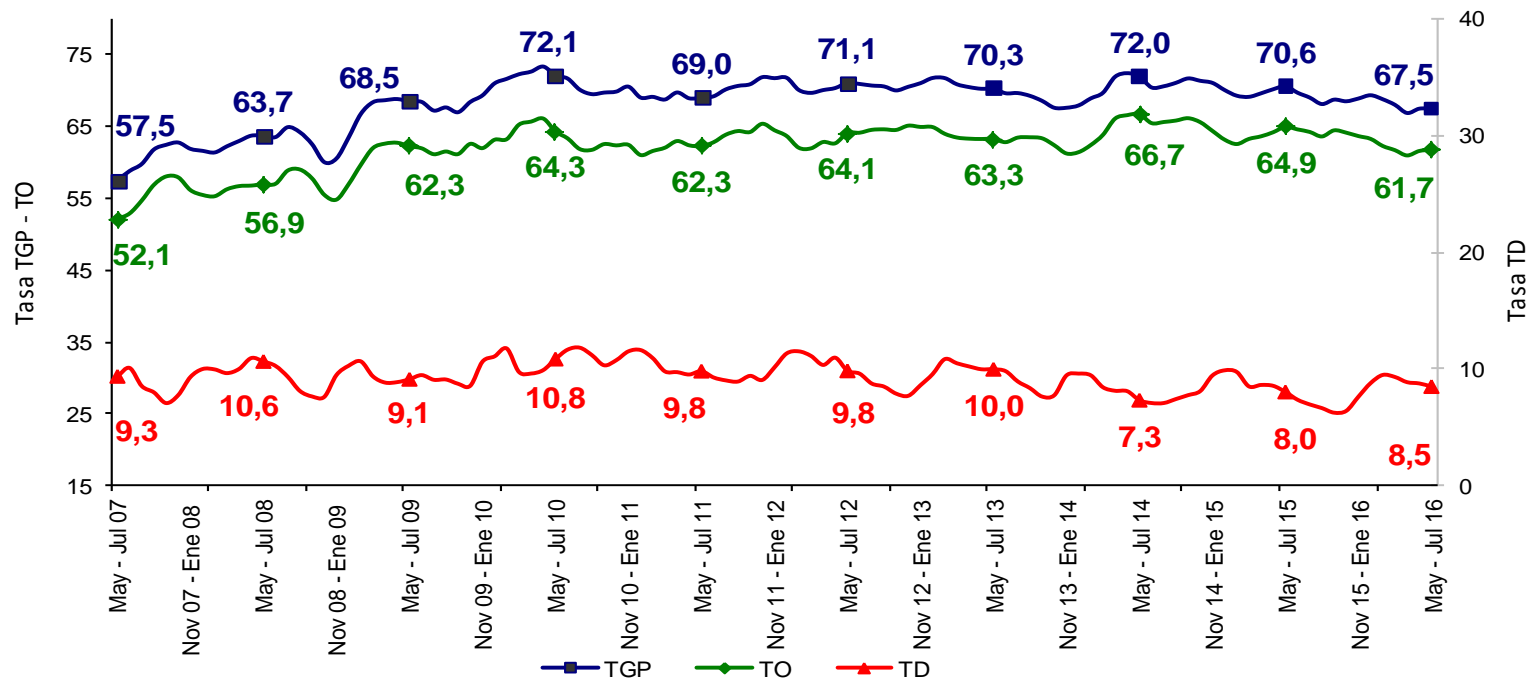

Fuente: DANE – GEIH

BUCARAMANGA AM	Variación estadísticamente significativa	Límite Inferior	Límite Superior	Error Relativo %
Mayo - Julio 2016				
TD	No	7,3	9,6	6,8
TO	Sí	60,3	63,2	1,2
TGP	Sí	66,2	68,8	1,0
TSS	No	24,3	29,2	4,6
TSO	No	9,6	12,3	6,3

Fuente DANE, Metodología Estadística



Tasa subempleo subjetivo y objetivo Bucaramanga AM Trimestre móvil mayo – julio (2007 - 2016)

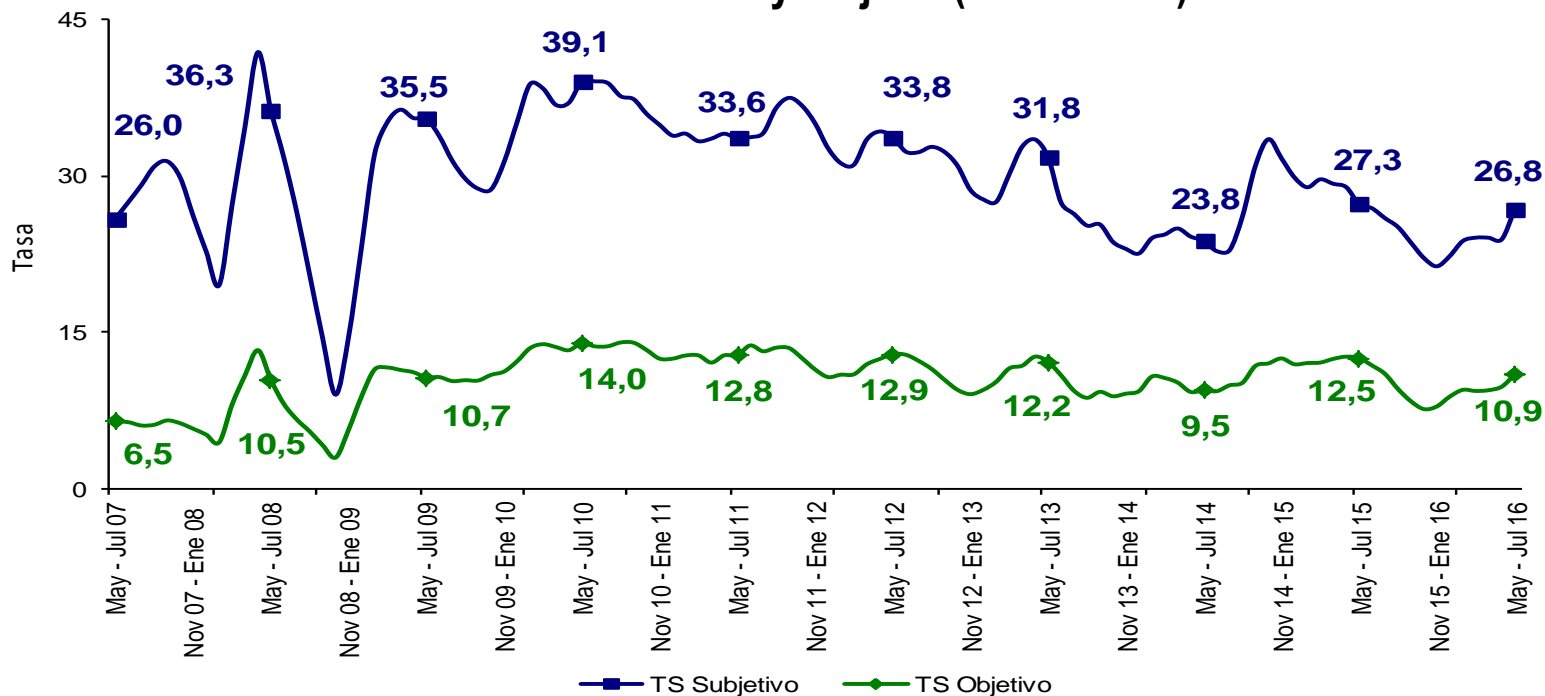

Fuente: DANE – GEIH

BUCARAMANGA AM	Variación estadísticamente significativa	Límite Inferior	Límite Superior	Error Relativo %
Mayo - Julio 2016				
TD	No	7,3	9,6	6,8
TO	Sí	60,3	63,2	1,2
TGP	Sí	66,2	68,8	1,0
TSS	No	24,3	29,2	4,6
TSO	No	9,6	12,3	6,3

Fuente DANE, Metodología Estadística



Tasa global de participación, ocupación y desempleo Manizales AM Trimestre móvil mayo – julio (2007 - 2016)

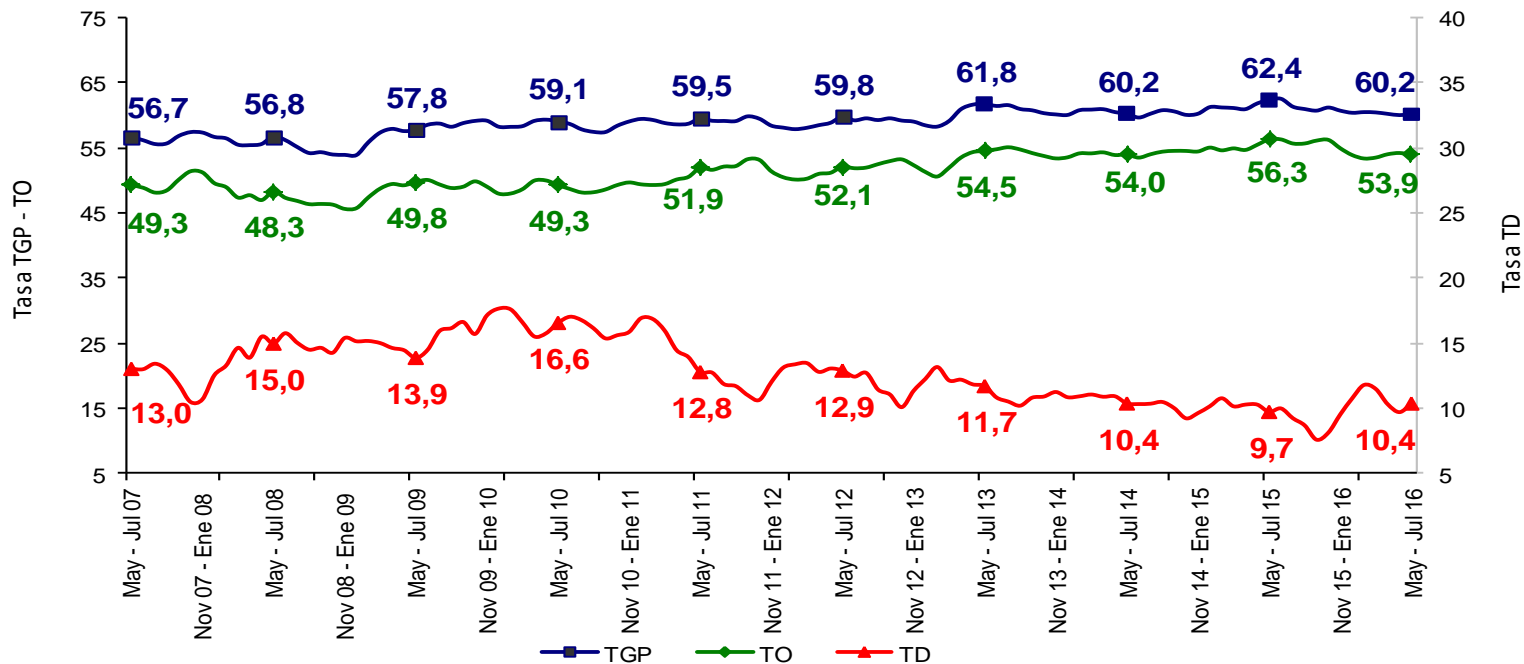

Fuente: DANE – GEIH

MANIZALES AM	Variación estadísticamente significativa	Límite Inferior	Límite Superior	Error Relativo %
Mayo - Julio 2016				
TD	No	9,2	11,6	5,9
TO	Sí	52,5	55,3	1,3
TGP	Sí	58,9	61,4	1,1
TSS	Sí	16,4	19,6	4,6
TSO	Sí	4,5	6,4	8,6

Fuente DANE, Metodología Estadística



Tasa subempleo subjetivo y objetivo Manizales AM Trimestre móvil mayo – julio (2007 - 2016)

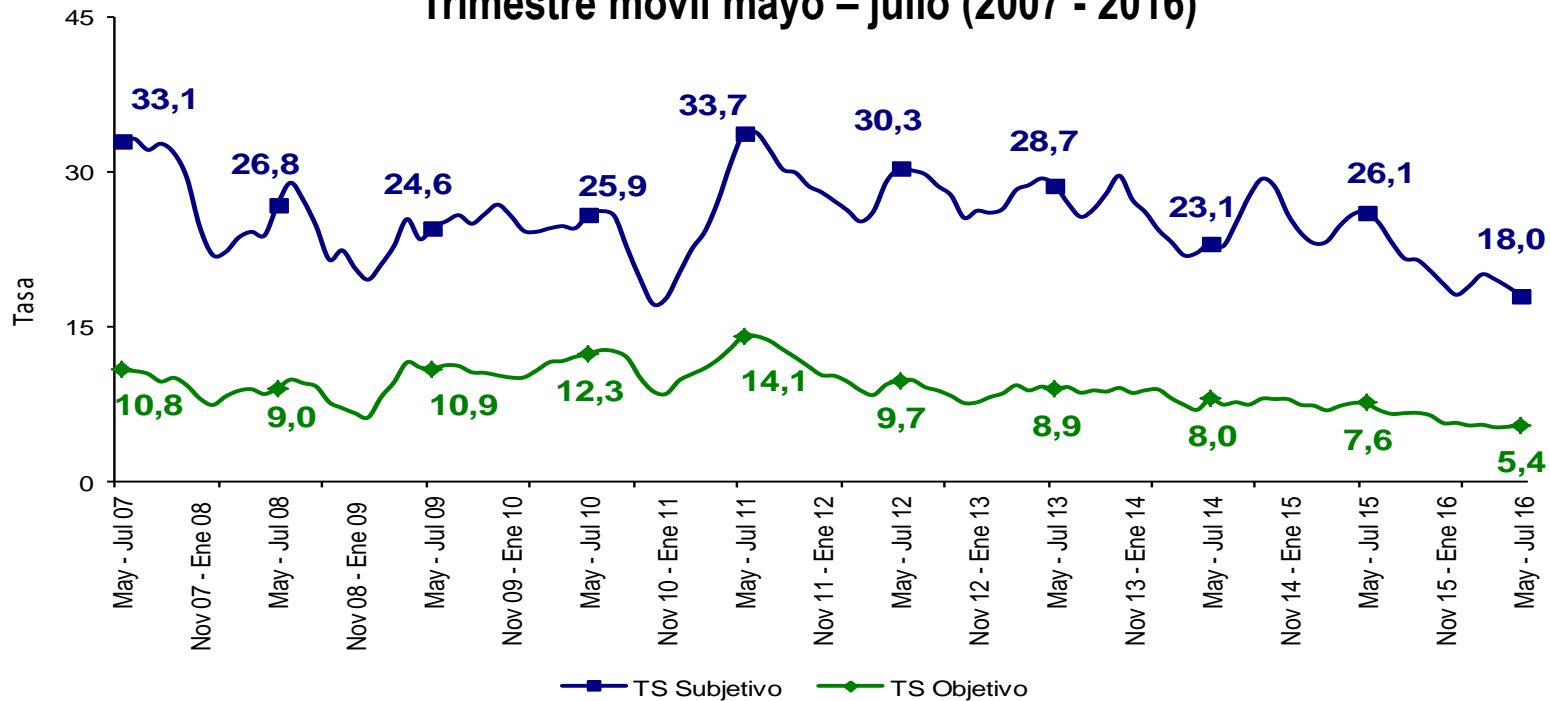

Fuente: DANE – GEIH

MANIZALES AM	Variación estadísticamente significativa	Límite	Límite	Error
		Inferior	Superior	Relativo %
Mayo - Julio 2016				
TD	No	9,2	11,6	5,9
TO	Sí	52,5	55,3	1,3
TGP	Sí	58,9	61,4	1,1
TSS	Sí	16,4	19,6	4,6
TSO	Sí	4,5	6,4	8,6

Fuente DANE, Metodología Estadística



Tasa global de participación, ocupación y desempleo

Pasto

Trimestre móvil mayo – julio (2007 - 2016)

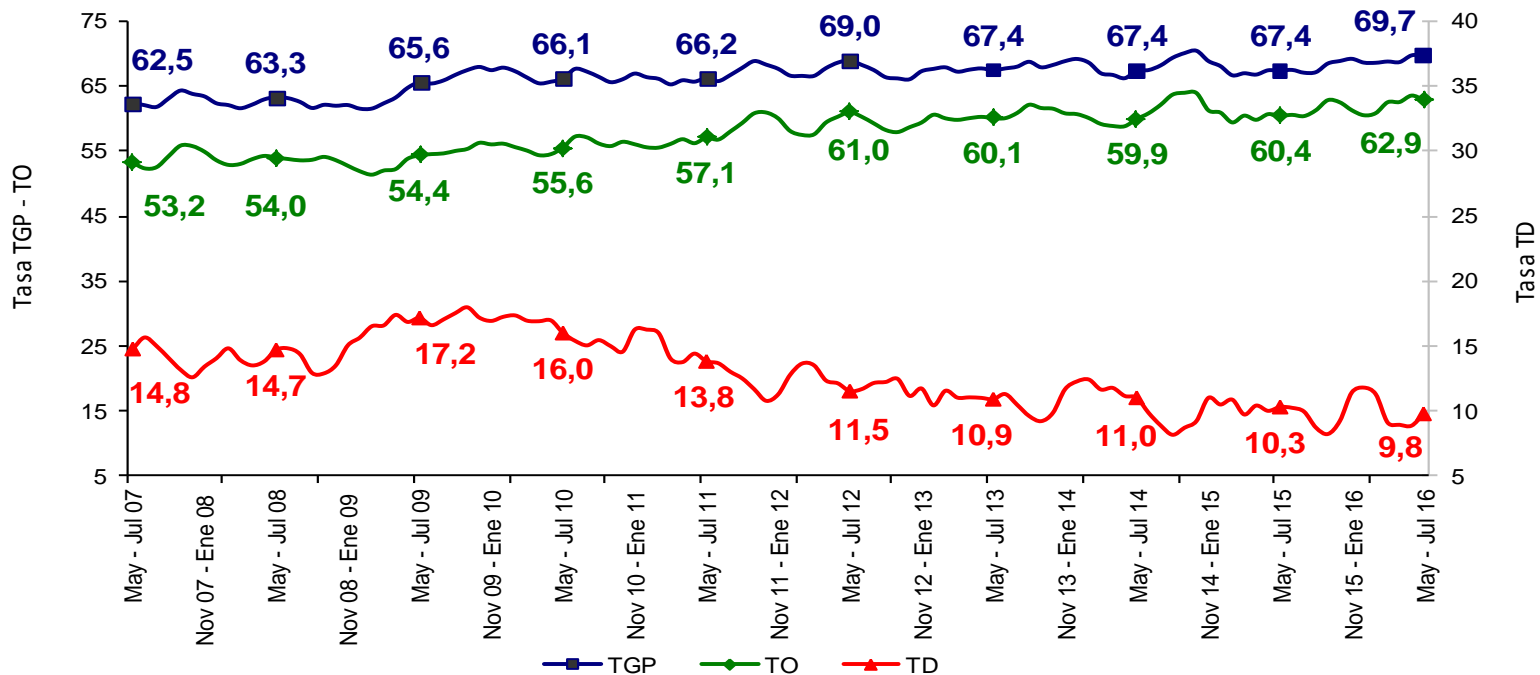

Fuente: DANE – GEIH

PASTO	Variación estadísticamente significativa	Límite Inferior	Límite Superior	Error Relativo %
TD	No	8,6	11,0	6,3
TO	Sí	61,4	64,4	1,2
TGP	Sí	68,3	71,1	1,0
TSS	Sí	37,3	40,9	2,4
TSO	Sí	16,5	19,0	3,5

Fuente DANE, Metodología Estadística



Tasa subempleo subjetivo y objetivo Pasto Trimestre móvil mayo – julio (2007 - 2016)

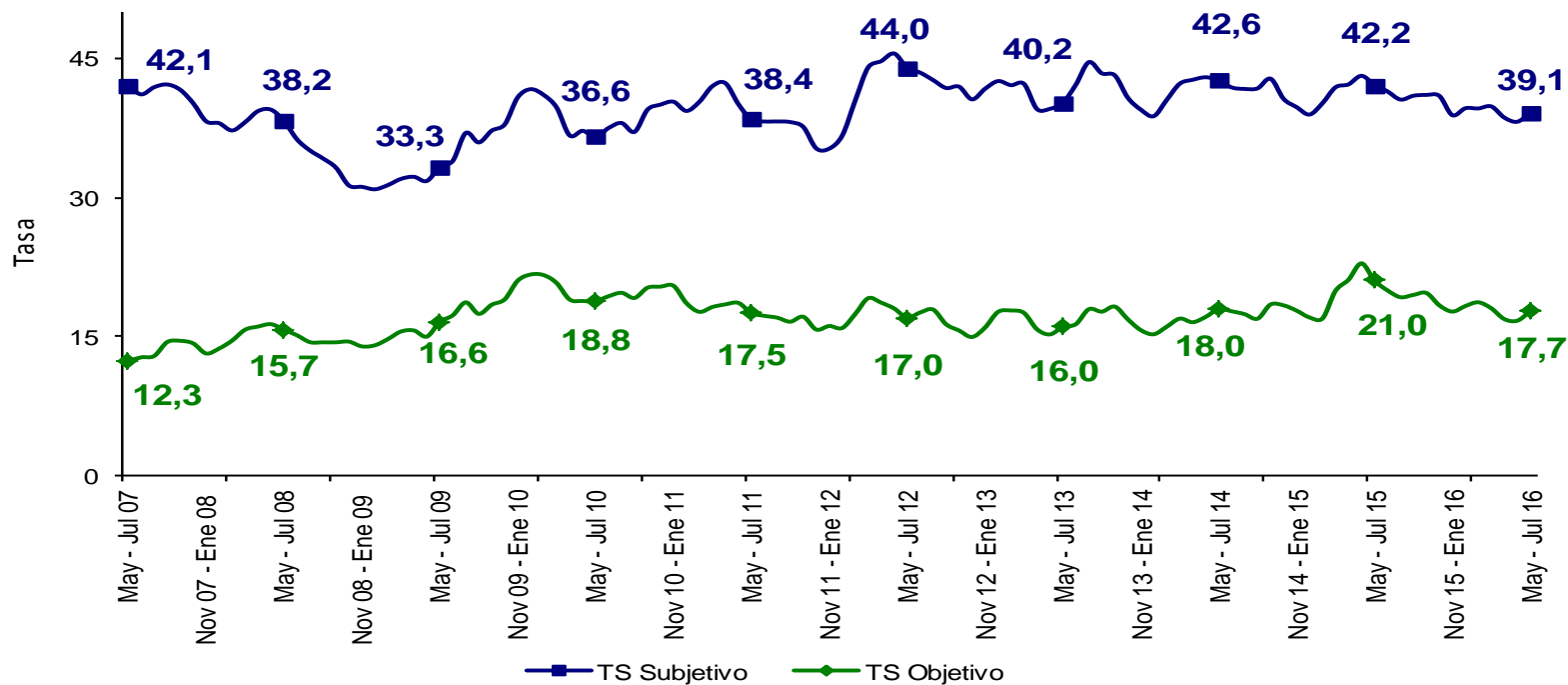

Fuente: DANE – GEIH

PASTO	Variación estadísticamente significativa	Límite	Límite	Error
		Inferior	Superior	Relativo %
Mayo - Julio 2016				
TD	No	8,6	11,0	6,3
TO	Sí	61,4	64,4	1,2
TGP	Sí	68,3	71,1	1,0
TSS	Sí	37,3	40,9	2,4
TSO	Sí	16,5	19,0	3,5

Fuente DANE, Metodología Estadística



Tasa global de participación, ocupación y desempleo

Pereira AM

Trimestre móvil mayo – julio (2007 - 2016)

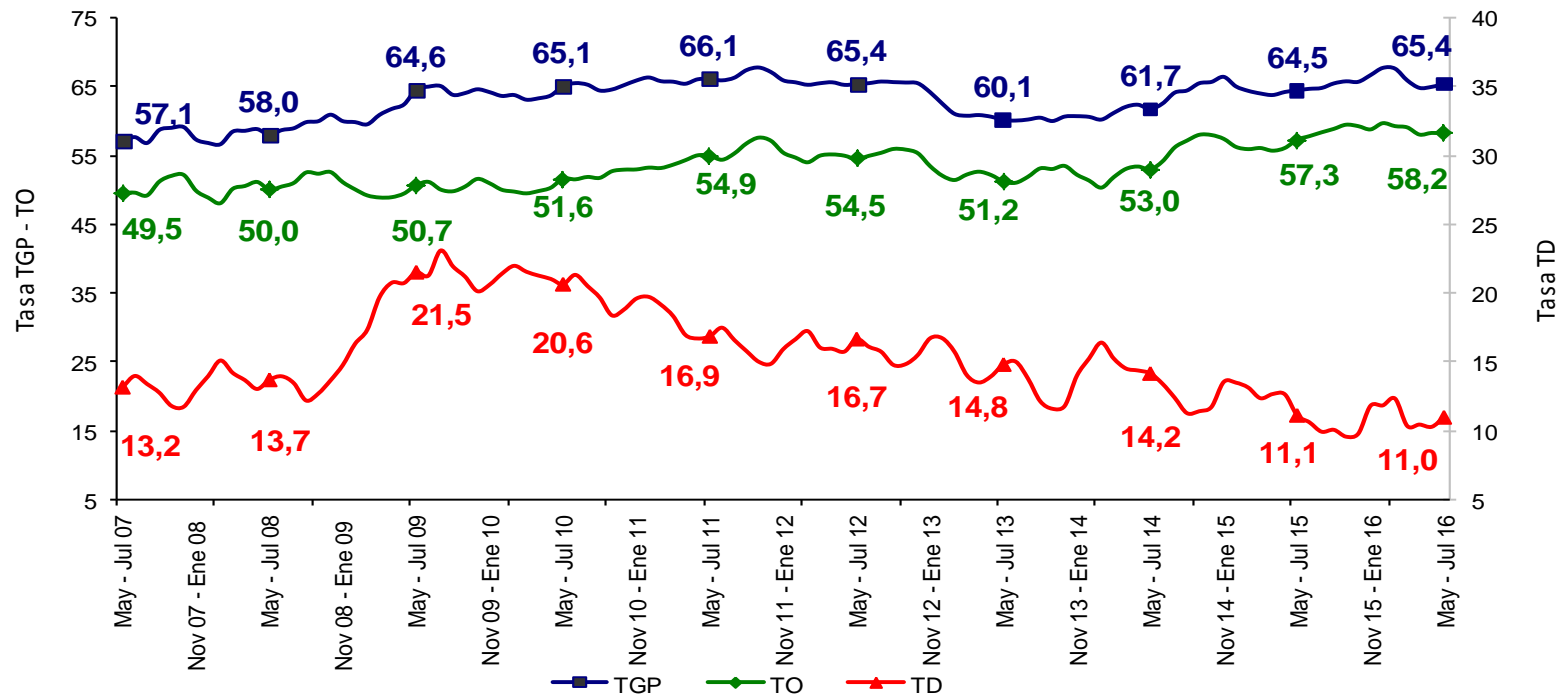

Fuente: DANE – GEIH

PEREIRA AM	Variación estadísticamente significativa	Límite Inferior	Límite Superior	Error Relativo %
Mayo - Julio 2016				
TD	No	10,0	12,0	4,6
TO	No	56,9	59,5	1,1
TGP	No	64,1	66,6	1,0
TSS	Sí	20,5	23,7	3,8
TSO	No	9,4	11,7	5,4

Fuente DANE, Metodología Estadística



Tasa subempleo subjetivo y objetivo Pereira AM Trimestre móvil mayo – julio (2007 - 2016)

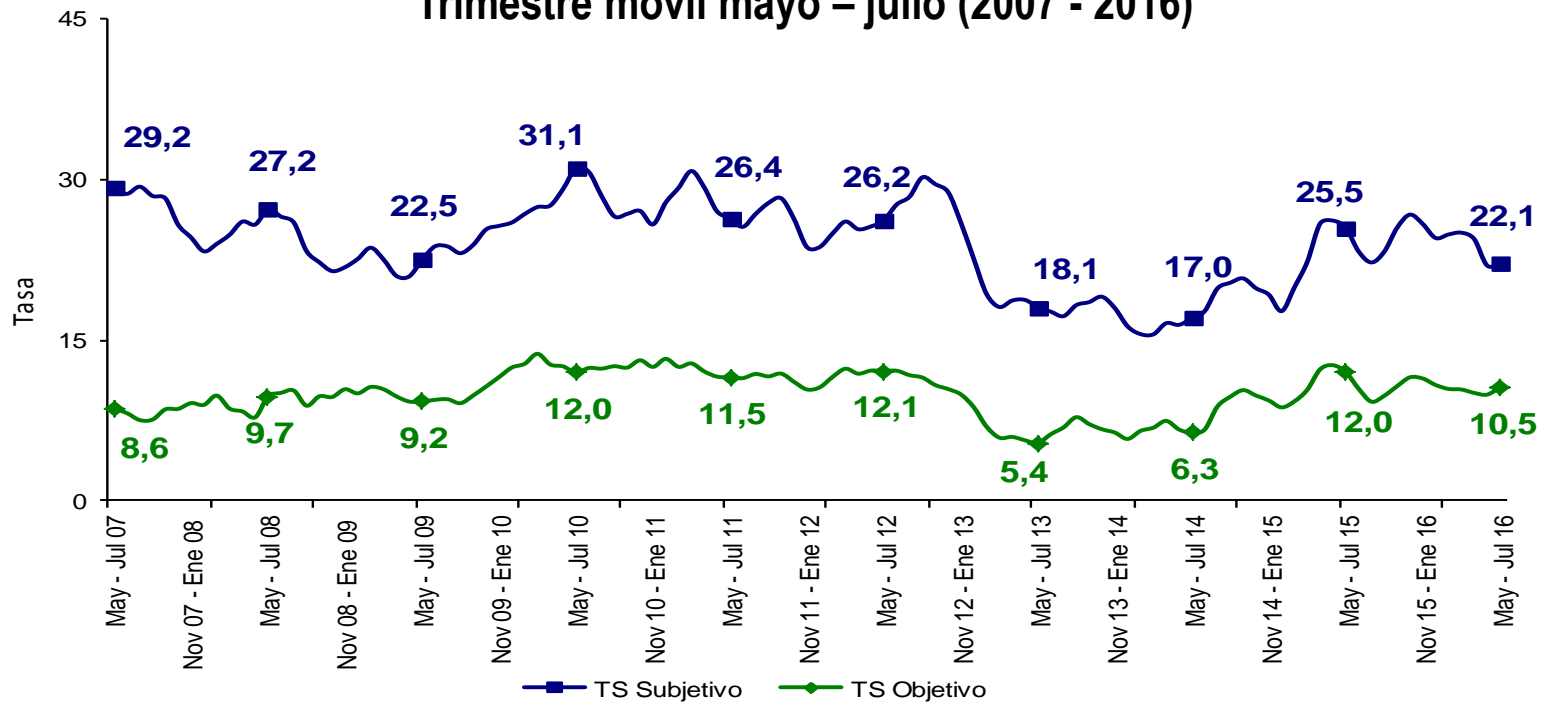

Fuente: DANE – GEIH

PEREIRA AM	Variación estadísticamente significativa	Límite Inferior	Límite Superior	Error Relativo %
Mayo - Julio 2016				
TD	No	10,0	12,0	4,6
TO	No	56,9	59,5	1,1
TGP	No	64,1	66,6	1,0
TSS	Sí	20,5	23,7	3,8
TSO	No	9,4	11,7	5,4

Fuente DANE, Metodología Estadística



Tasa global de participación, ocupación y desempleo

Cúcuta AM

Trimestre móvil mayo – julio (2007 - 2016)

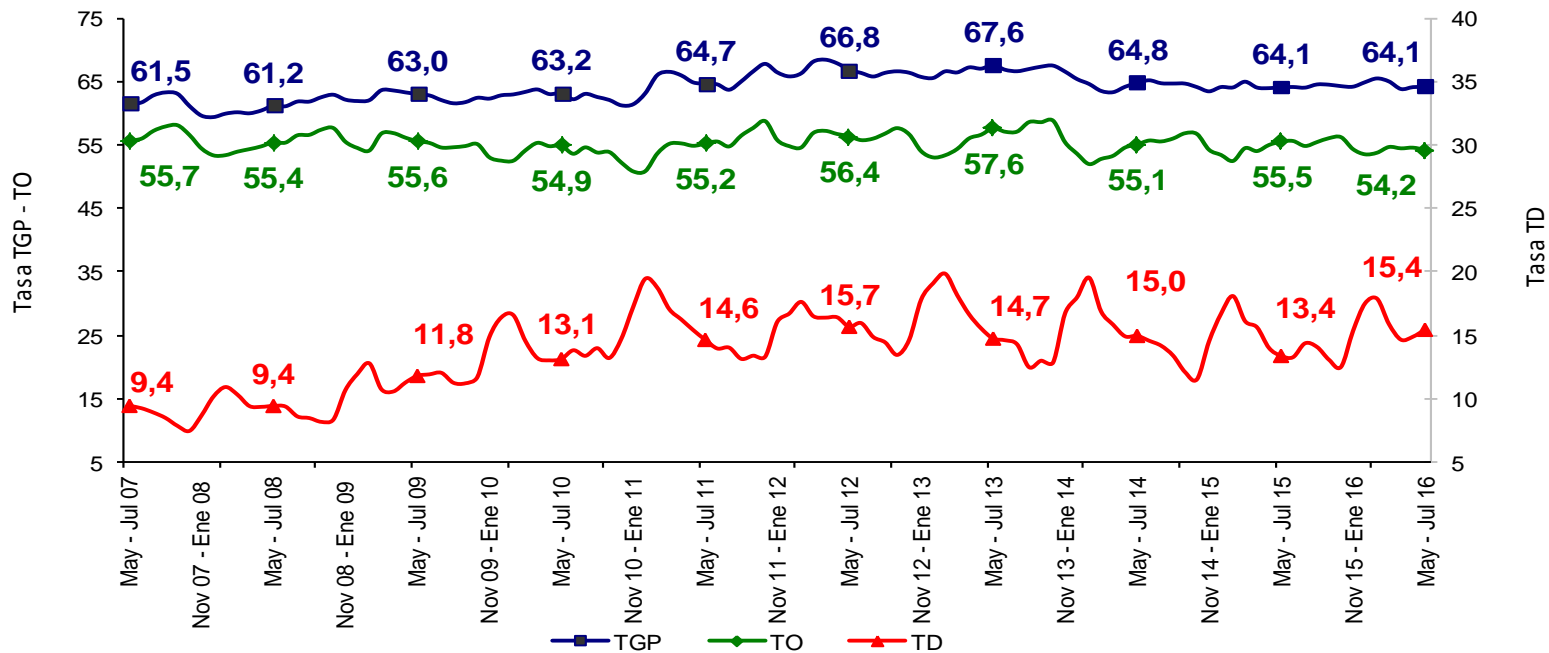

Fuente: DANE – GEIH

CÚCUTA AM	Variación estadísticamente significativa	Límite Inferior	Límite Superior	Error Relativo %
Mayo - Julio 2016				
TD	Sí	14,0	16,9	4,7
TO	No	52,8	55,6	1,3
TGP	No	62,8	65,5	1,1
TSS	No	24,9	29,8	4,6
TSO	No	11,8	15,0	6,1

Fuente DANE, Metodología Estadística



Tasa subempleo subjetivo y objetivo

Cúcuta AM

Trimestre móvil mayo – julio (2007 - 2016)

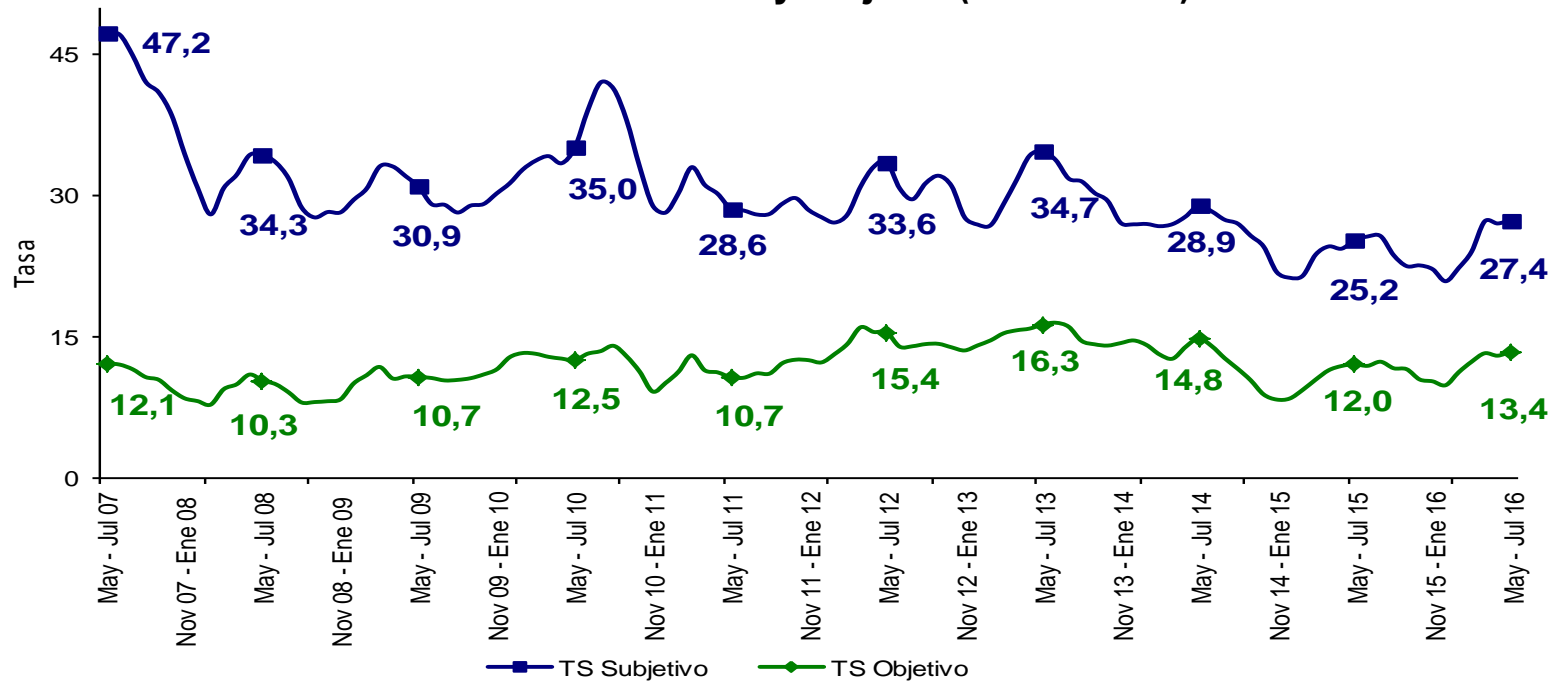

Fuente: DANE – GEIH

CÚCUTA AM	Variación estadísticamente significativa	Límite	Límite	Error
		Inferior	Superior	Relativo %
TD	Sí	14,0	16,9	4,7
TO	No	52,8	55,6	1,3
TGP	No	62,8	65,5	1,1
TSS	No	24,9	29,8	4,6
TSO	No	11,8	15,0	6,1

Fuente DANE, Metodología Estadística



Tasa global de participación, ocupación y desempleo

Ibagué

Trimestre móvil mayo – julio (2007 - 2016)

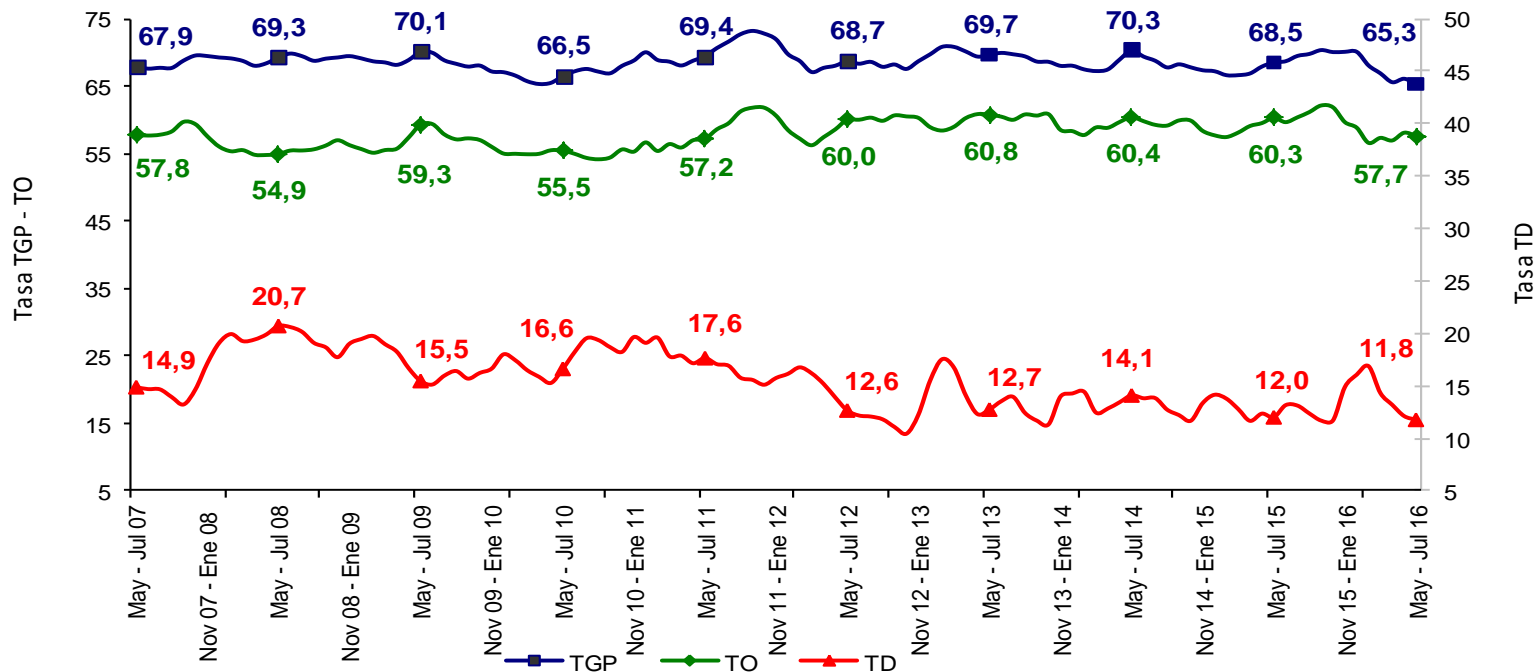

Fuente: DANE – GEIH

IBAGUÉ		Variación estadísticamente significativa	Límite Inferior	Límite Superior	Error Relativo %
Mayo - Julio 2016					
TD	No		10,4	13,1	5,8
TO	Sí		56,4	58,9	1,1
TGP	Sí		63,7	66,9	1,2
TSS	Sí		31,0	35,2	3,3
TSO	Sí		10,2	12,7	5,6

Fuente DANE, Metodología Estadística



Tasa subempleo subjetivo y objetivo Ibagué

Trimestre móvil mayo – julio (2007 - 2016)

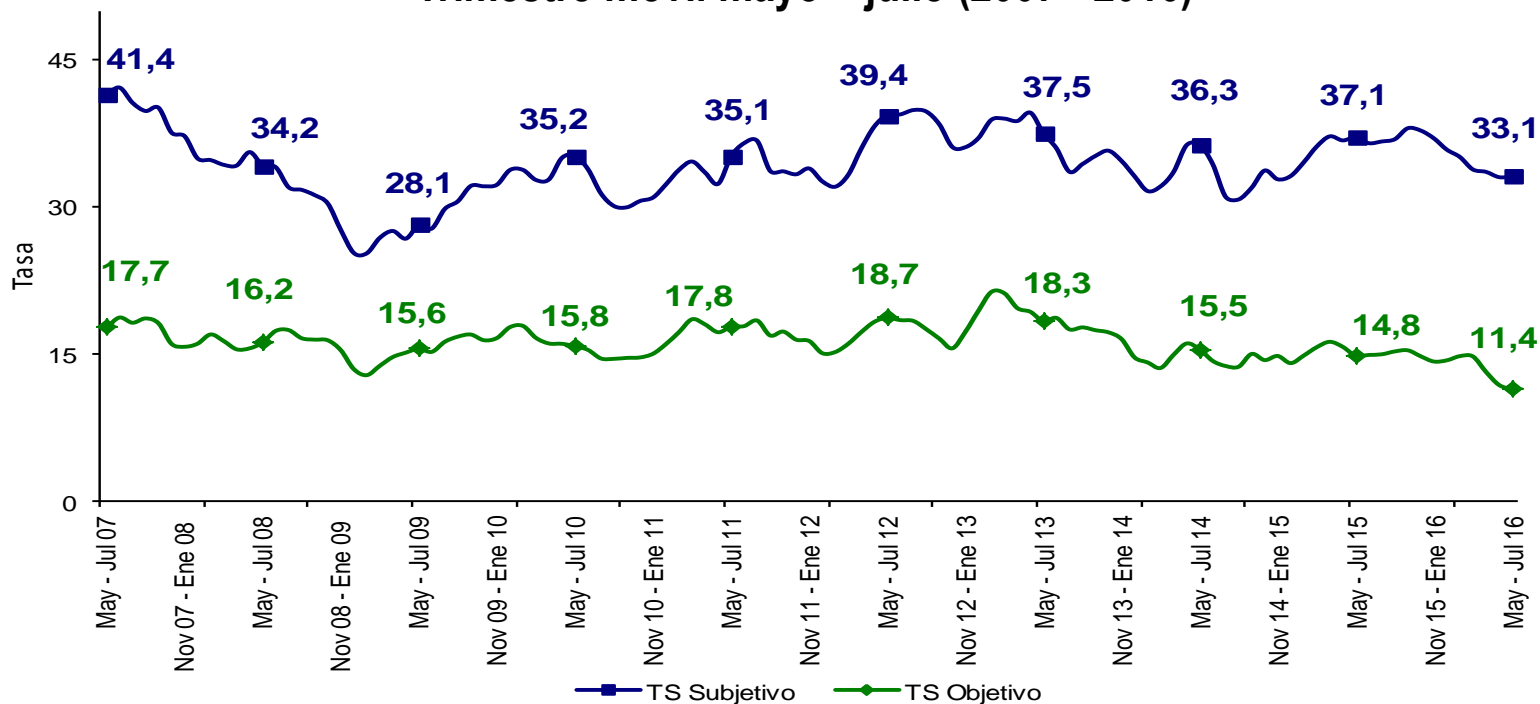

Fuente: DANE – GEIH

IBAGUÉ	Variación estadísticamente significativa	Límite Inferior	Límite Superior	Error Relativo %
Mayo - Julio 2016				
TD	No	10,4	13,1	5,8
TO	Sí	56,4	58,9	1,1
TGP	Sí	63,7	66,9	1,2
TSS	Sí	31,0	35,2	3,3
TSO	Sí	10,2	12,7	5,6

Fuente DANE, Metodología Estadística



Tasa global de participación, ocupación y desempleo Montería

Trimestre móvil mayo – julio (2007 - 2016)

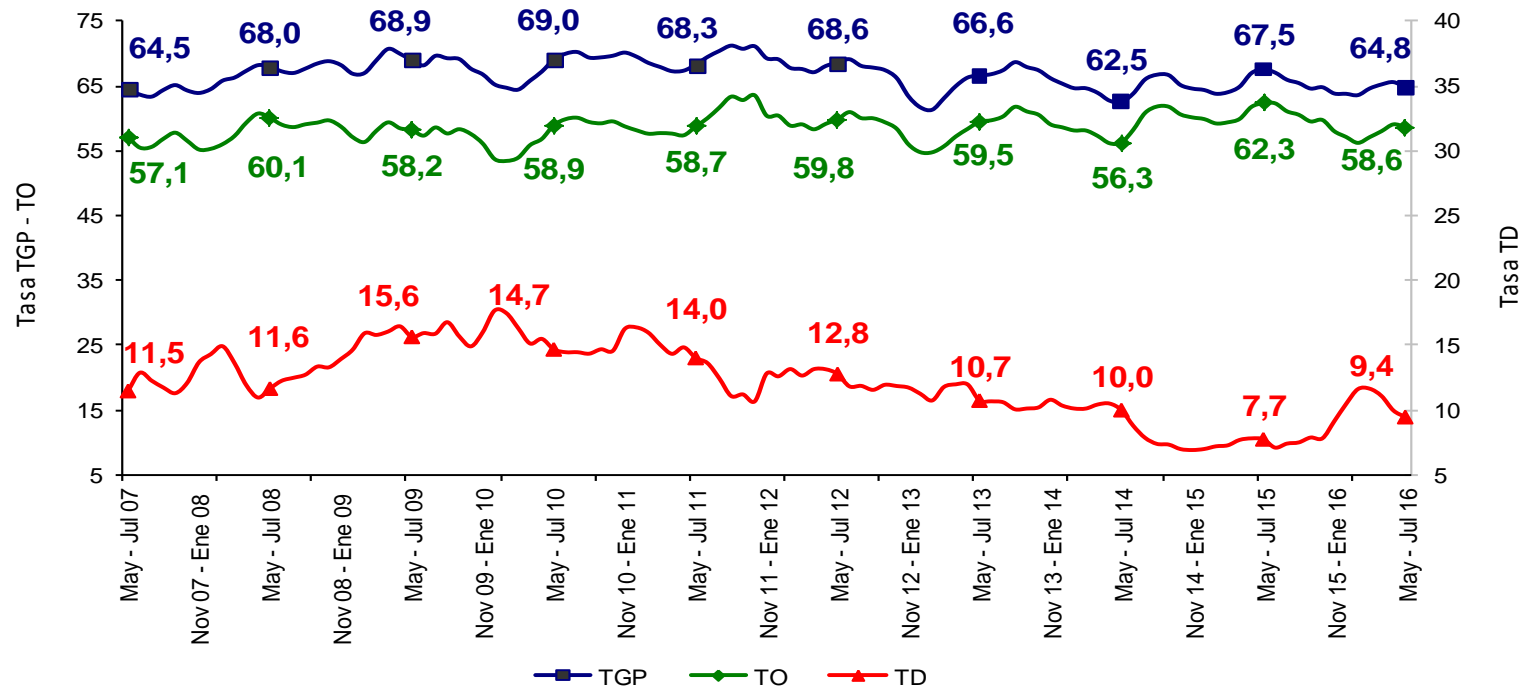

Fuente: DANE – GEIH

MONTERÍA		Variación estadísticamente significativa	Límite Inferior	Límite Superior	Error Relativo %
Mayo - Julio 2016					
TD	Sí	8,4	10,5	5,8	
TO	Sí	57,3	60,0	1,1	
TGP	Sí	63,4	66,1	1,1	
TSS	Sí	22,4	27,7	5,4	
TSO	Sí	8,5	11,0	6,5	

Fuente DANE, Metodología Estadística



Tasa subempleo subjetivo y objetivo Montería Trimestre móvil mayo – julio (2007 - 2016)

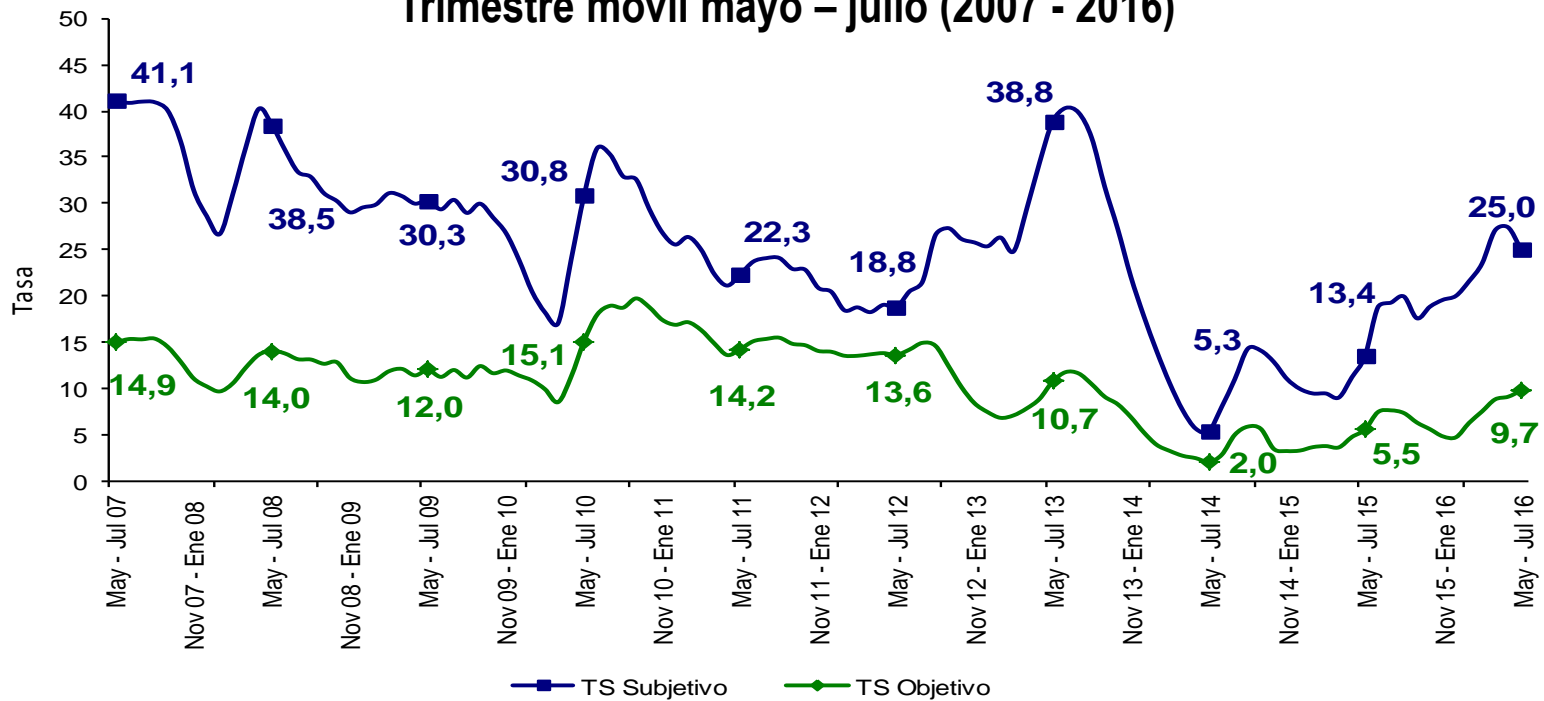

Fuente: DANE – GEIH

MONTERÍA	Variación estadísticamente significativa	Límite Inferior	Límite Superior	Error Relativo %
Mayo - Julio 2016				
TD	Sí	8,4	10,5	5,8
TO	Sí	57,3	60,0	1,1
TGP	Sí	63,4	66,1	1,1
TSS	Sí	22,4	27,7	5,4
TSO	Sí	8,5	11,0	6,5

Fuente DANE, Metodología Estadística



Tasa global de participación, ocupación y desempleo Cartagena

Trimestre móvil mayo – julio (2007 - 2016)

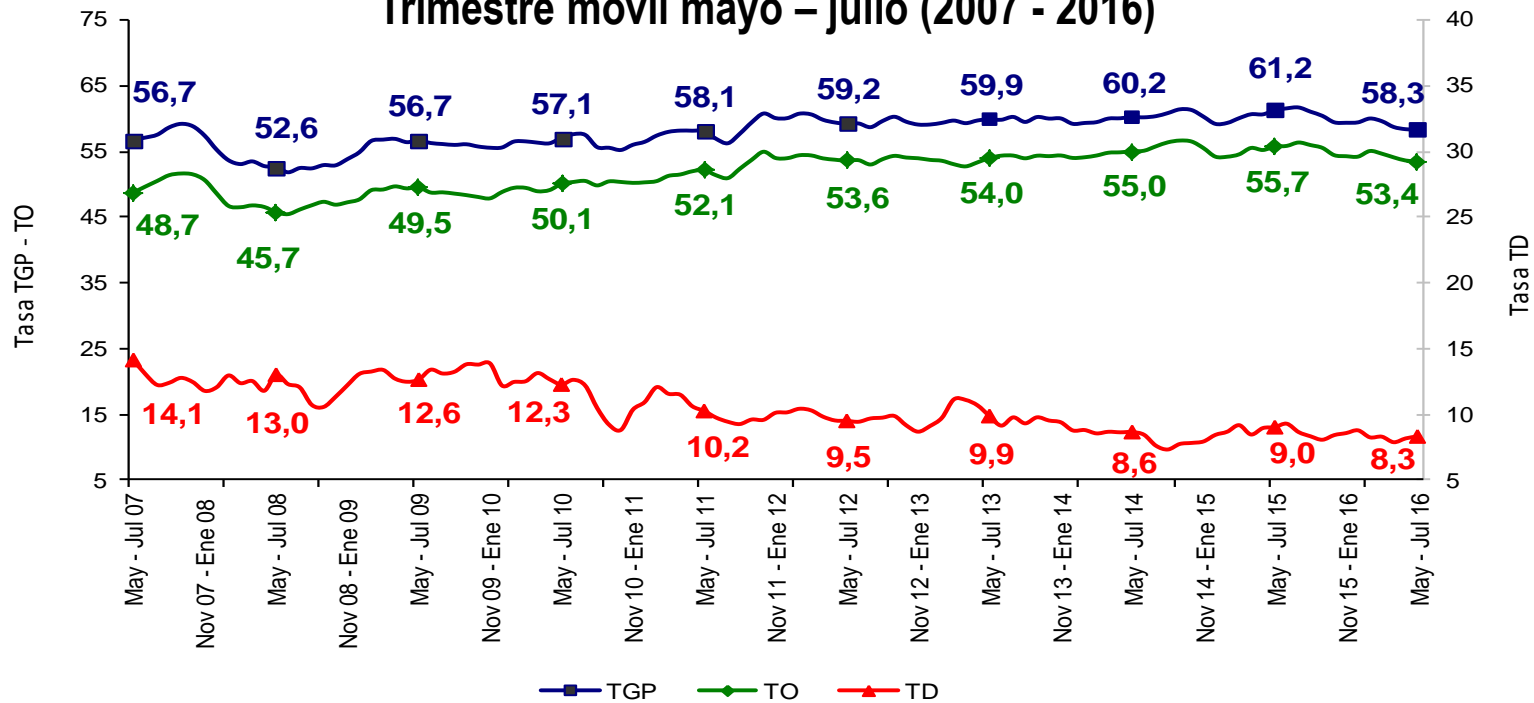

Fuente: DANE – GEIH

CARTAGENA	Variación estadísticamente significativa	Límite	Límite	Error
		Inferior	Superior	Relativo %
TD	No	7,3	9,3	6,0
TO	Sí	52,2	54,7	1,2
TGP	Sí	57,0	59,6	1,1
TSS	Sí	11,0	13,6	5,4
TSO	Sí	2,9	4,3	9,8

Fuente DANE, Metodología Estadística



Tasa subempleo subjetivo y objetivo Cartagena Trimestre móvil mayo – julio (2007 - 2016)

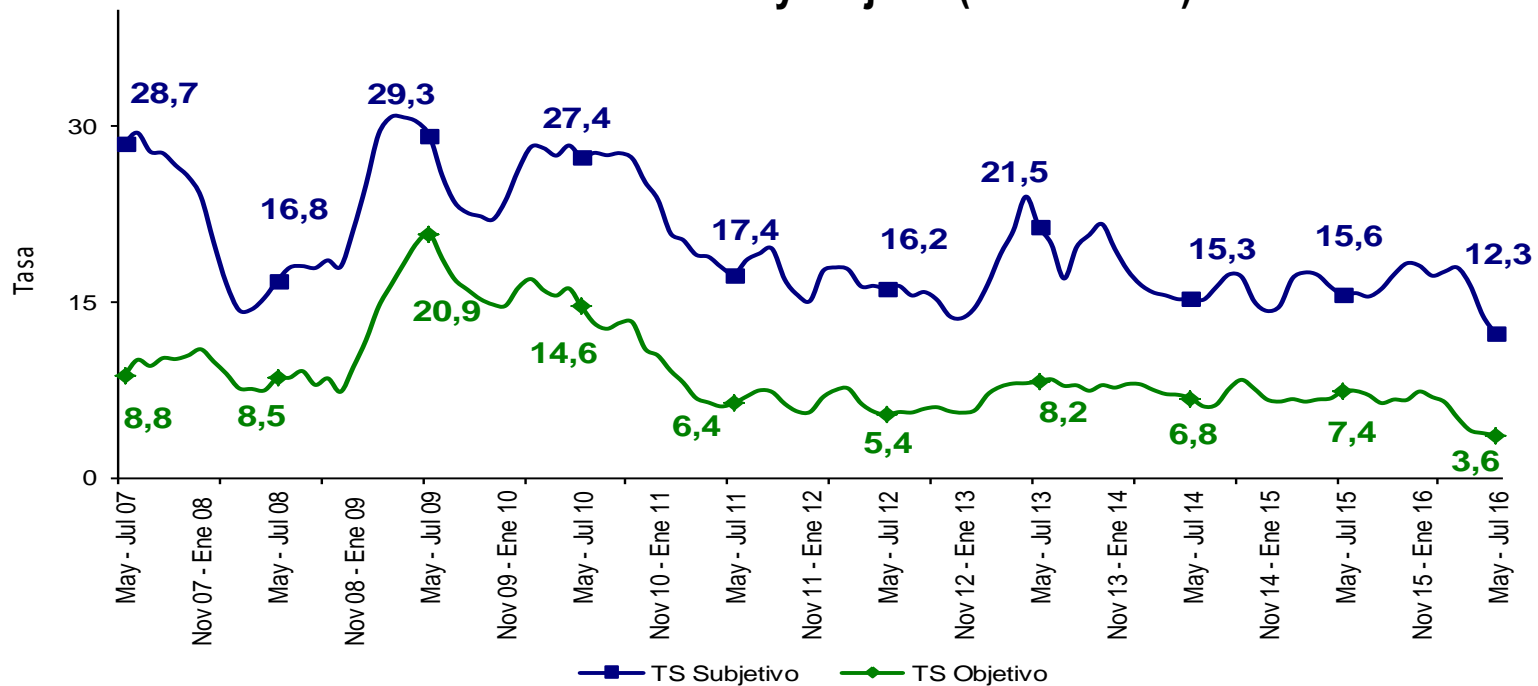

Fuente: DANE – GEIH

CARTAGENA		Variación estadísticamente significativa	Límite Inferior	Límite Superior	Error Relativo %
Mayo - Julio 2016					
TD	No		7,3	9,3	6,0
TO	Sí		52,2	54,7	1,2
TGP	Sí		57,0	59,6	1,1
TSS	Sí		11,0	13,6	5,4
TSO	Sí		2,9	4,3	9,8

Fuente DANE, Metodología Estadística



Tasa global de participación, ocupación y desempleo Villavicencio

Trimestre móvil mayo – julio (2007 - 2016)

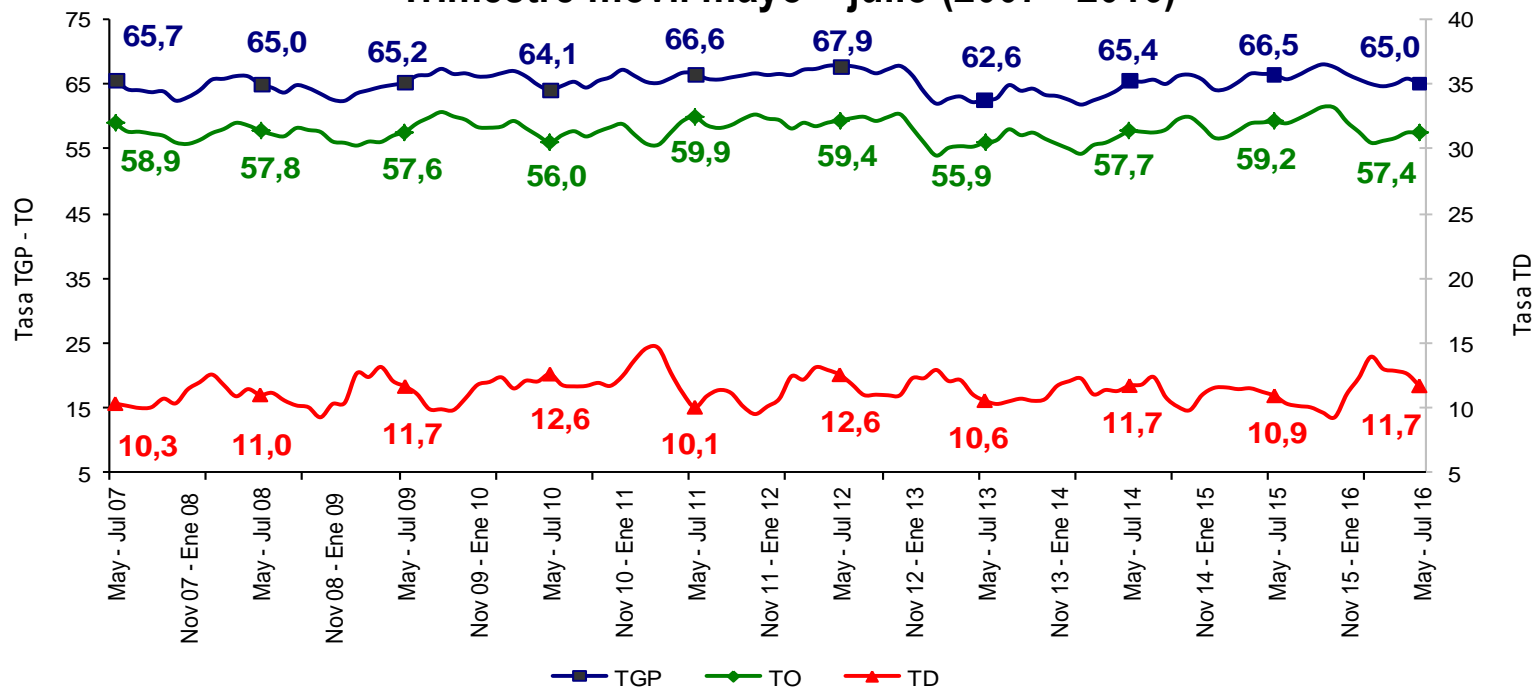

Fuente: DANE – GEIH

VILLAVICENCIO	Variación estadísticamente significativa	Límite Inferior	Límite Superior	Error Relativo %
Mayo - Julio 2016				
TD	No	10,4	13,0	5,7
TO	No	56,1	58,8	1,2
TGP	No	63,8	66,2	0,9
TSS	No	16,3	19,3	4,3
TSO	No	7,7	9,6	5,8

Fuente DANE, Metodología Estadística



Tasa subempleo subjetivo y objetivo Villavicencio Trimestre móvil mayo – julio (2007 - 2016)

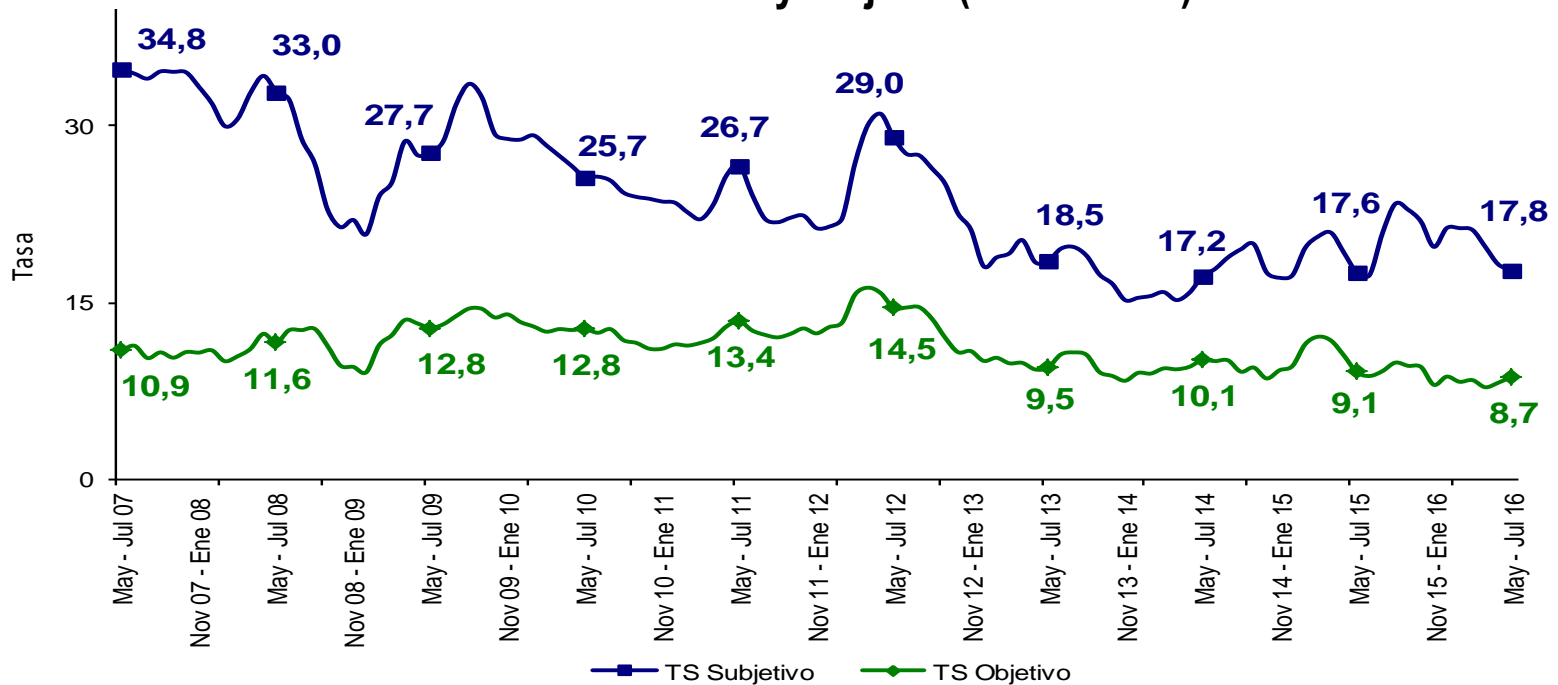

Fuente: DANE – GEIH

VILLAVICENCIO	Variación estadísticamente significativa	Límite Inferior	Límite Superior	Error Relativo %
Mayo - Julio 2016				
TD	No	10,4	13,0	5,7
TO	No	56,1	58,8	1,2
TGP	No	63,8	66,2	0,9
TSS	No	16,3	19,3	4,3
TSO	No	7,7	9,6	5,8

Fuente DANE, Metodología Estadística



Tasa global de participación, ocupación y desempleo Tunja

Trimestre móvil mayo – julio (2007 - 2016)

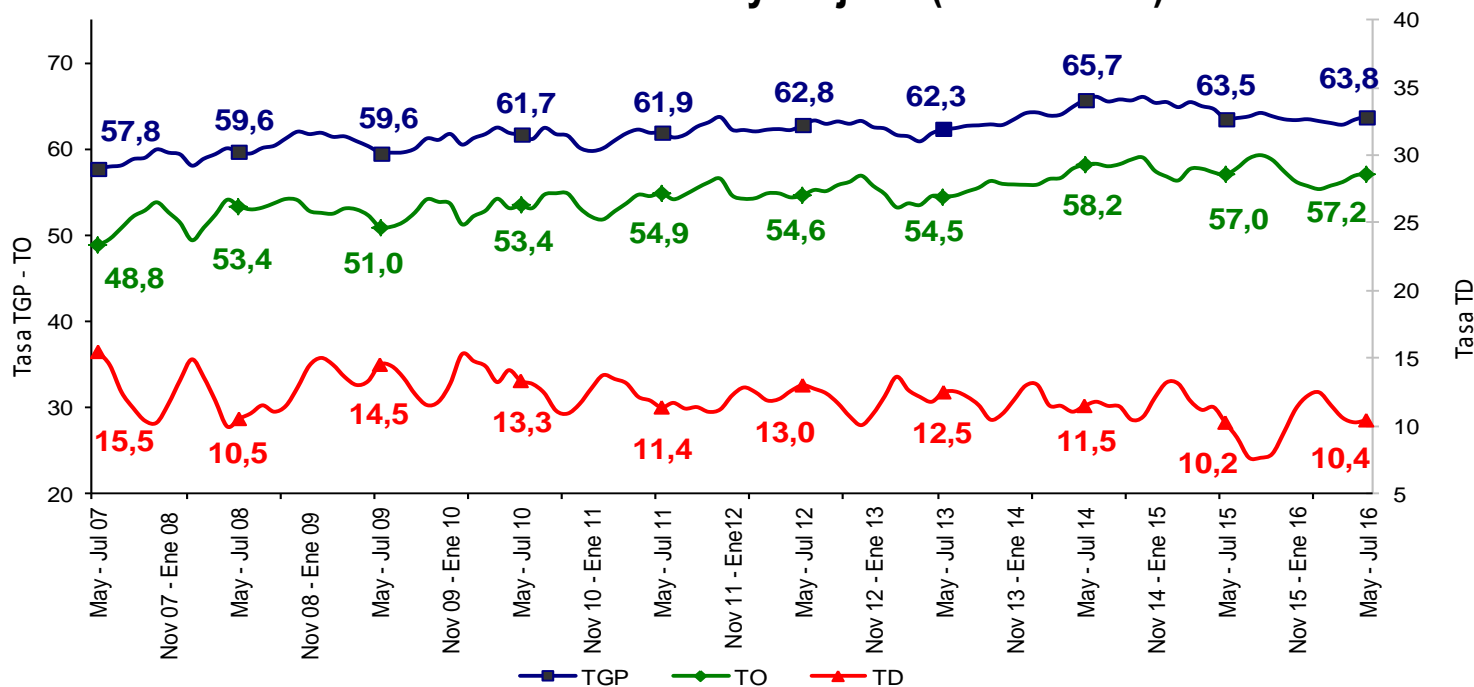

Fuente: DANE – GEIH

TUNJA	Variación estadísticamente significativa	Límite Inferior	Límite Superior	Error Relativo %
TD	No	9,2	11,6	5,8
TO	No	55,9	58,4	1,1
TGP	No	62,5	65,1	1,1
TSS	Sí	21,5	25,9	4,7
TSO	No	6,3	8,2	6,8

Fuente DANE, Metodología Estadística



DANE
Para tomar decisiones



Tasa subempleo subjetivo y objetivo Tunja

Trimestre móvil mayo – julio (2007 - 2016)

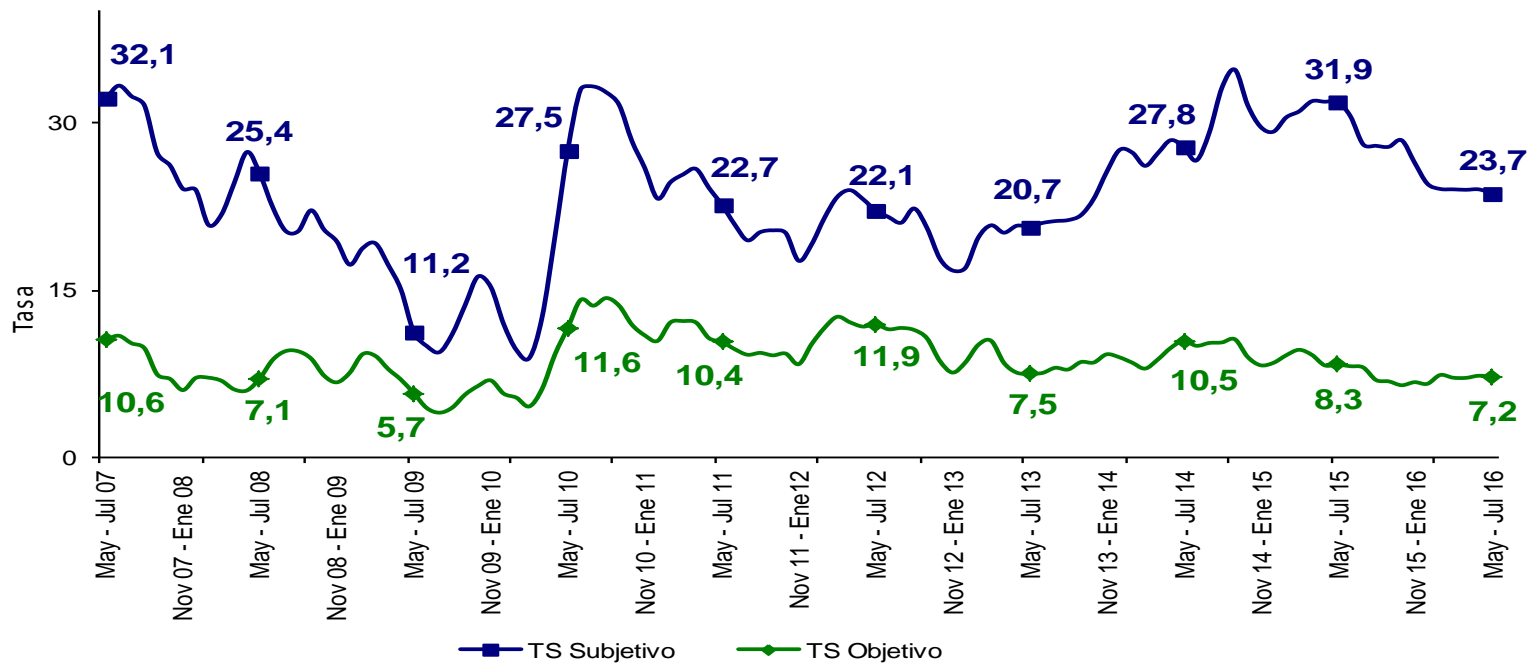

Fuente: DANE – GEIH

TUNJA	Variación estadísticamente significativa	Límite Inferior	Límite Superior	Error Relativo %
Mayo - Julio 2016				
TD	No	9,2	11,6	5,8
TO	No	55,9	58,4	1,1
TGP	No	62,5	65,1	1,1
TSS	Sí	21,5	25,9	4,7
TSO	No	6,3	8,2	6,8

Fuente DANE, Metodología Estadística



Tasa global de participación, ocupación y desempleo Florenia Trimestre móvil mayo – julio (2007 - 2016)

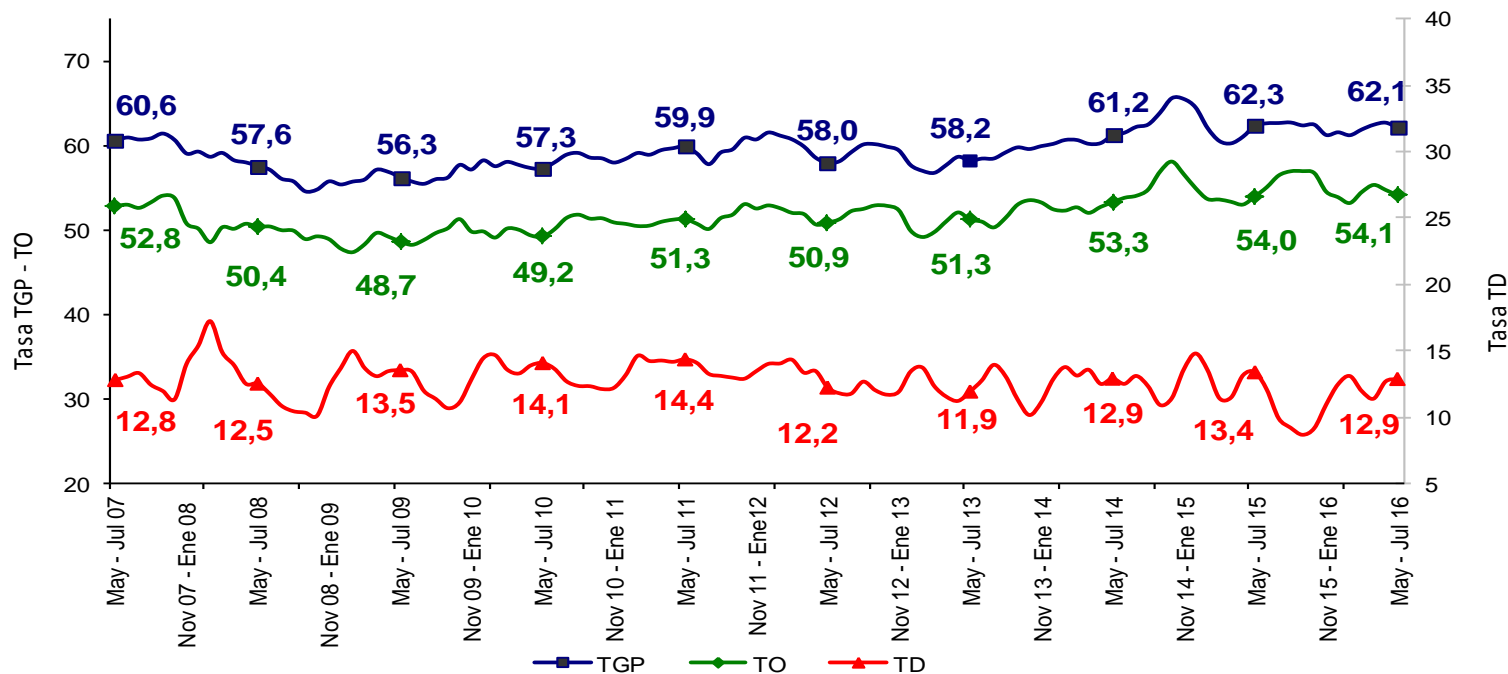

Fuente: DANE – GEIH

FLORENCIA	Variación estadísticamente significativa	Límite Inferior	Límite Superior	Error Relativo %
TD	No	11,6	14,2	5,2
TO	No	52,6	55,7	1,5
TGP	No	60,7	63,6	1,2
TSS	No	25,9	30,0	3,8
TSO	Sí	7,2	9,5	7,0

Fuente DANE, Metodología Estadística



Tasa subempleo subjetivo y objetivo Florencia

Trimestre móvil mayo – julio (2007 - 2016)

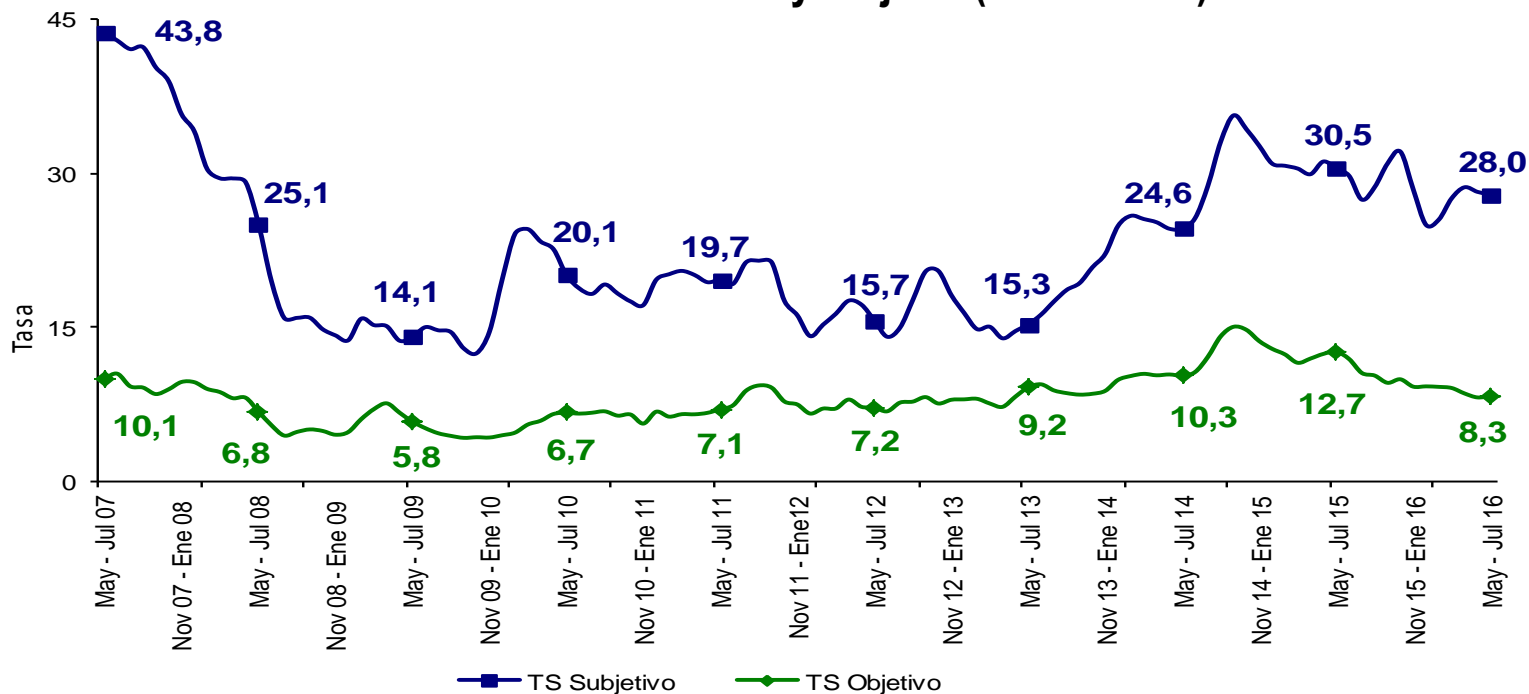

Fuente: DANE – GEIH

FLORENCIA	Variación estadísticamente significativa	Límite Inferior	Límite Superior	Error Relativo %
TD	No	11,6	14,2	5,2
TO	No	52,6	55,7	1,5
TGP	No	60,7	63,6	1,2
TSS	No	25,9	30,0	3,8
TSO	Sí	7,2	9,5	7,0

Fuente DANE, Metodología Estadística



Tasa global de participación, ocupación y desempleo

Popayán

Trimestre móvil mayo – julio (2007 - 2016)

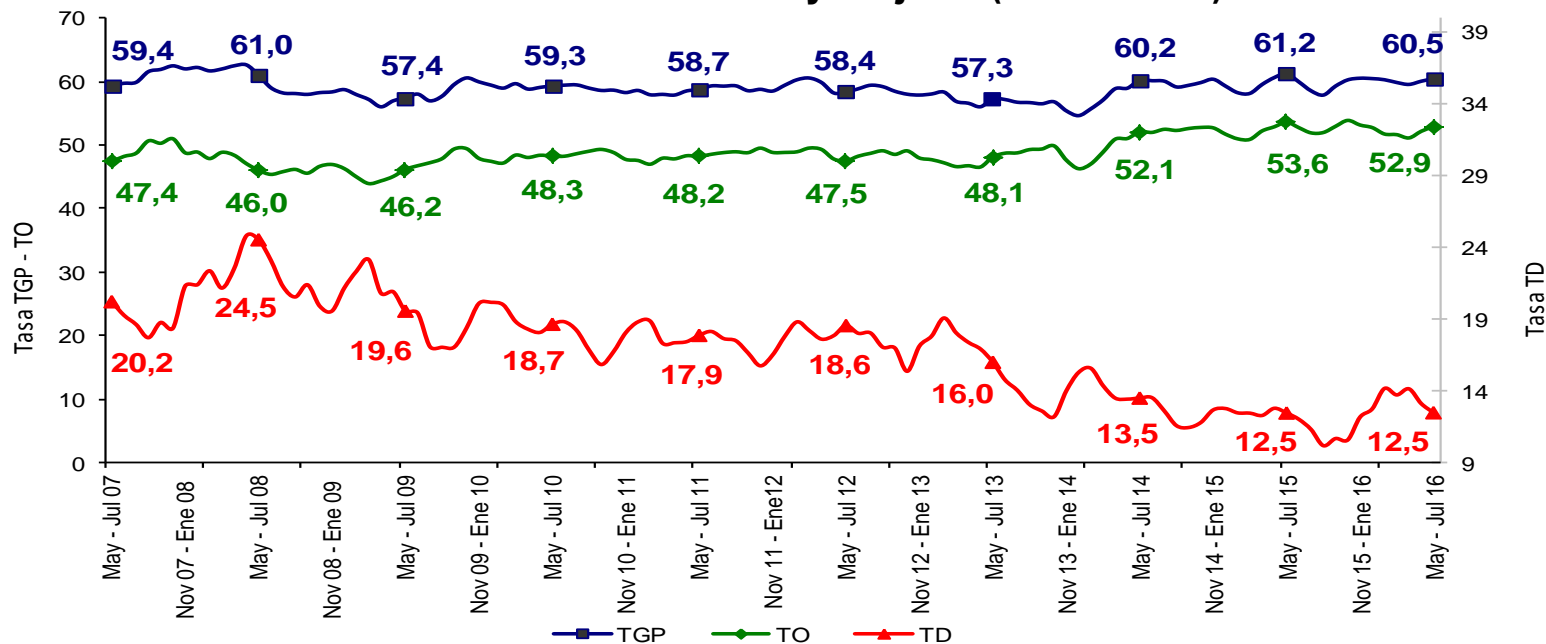

Fuente: DANE – GEIH

POPAYÁN	Variación estadísticamente significativa	Límite Inferior	Límite Superior	Error Relativo %
Mayo - Julio 2016				
TD	No	11,3	13,7	4,9
TO	No	51,7	54,2	1,2
TGP	No	59,2	61,7	1,1
TSS	Sí	21,7	28,1	6,5
TSO	No	10,4	14,5	8,5

Fuente DANE, Metodología Estadística



Tasa subempleo subjetivo y objetivo Popayán Trimestre móvil mayo – julio (2007 - 2016)

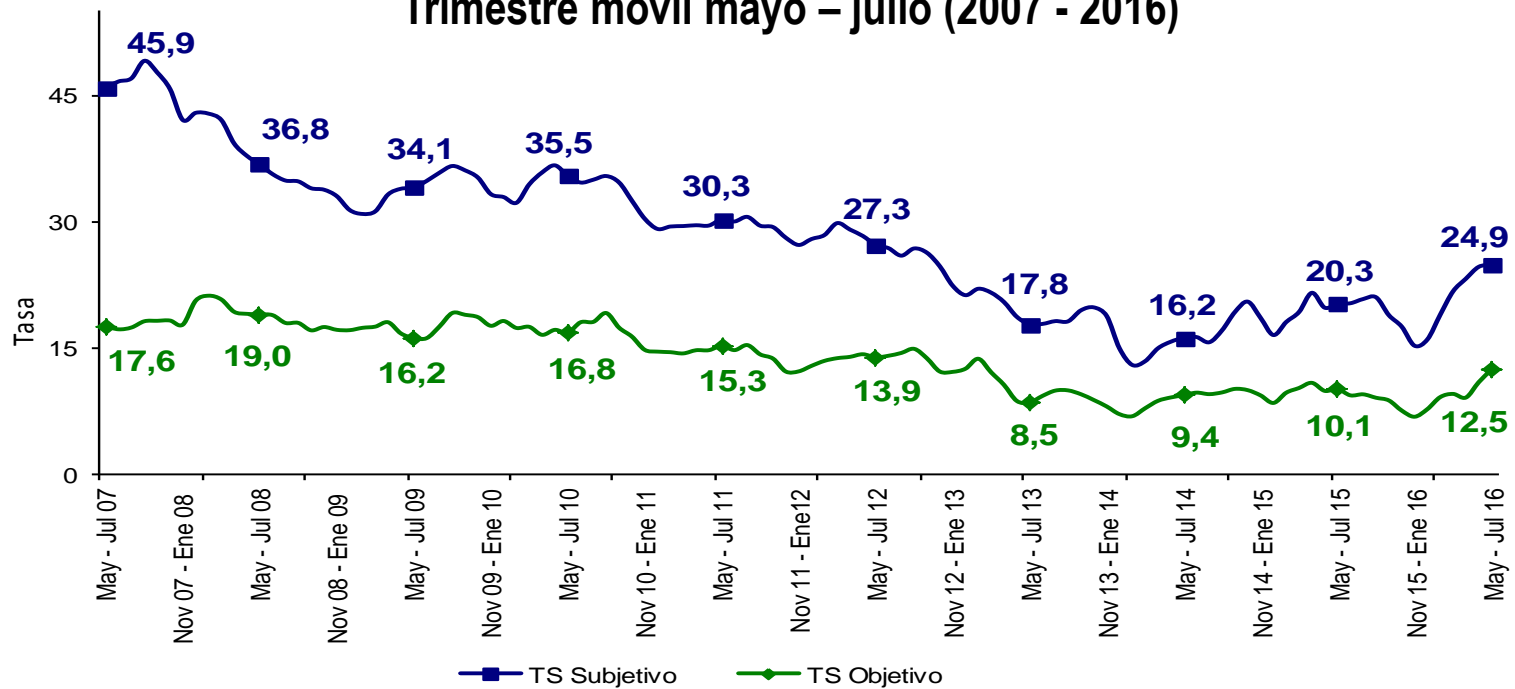

Fuente: DANE – GEIH

POPAYÁN	Variación estadísticamente significativa	Límite Inferior	Límite Superior	Error Relativo %
Mayo - Julio 2016				
TD	No	11,3	13,7	4,9
TO	No	51,7	54,2	1,2
TGP	No	59,2	61,7	1,1
TSS	Sí	21,7	28,1	6,5
TSO	No	10,4	14,5	8,5

Fuente DANE, Metodología Estadística



Tasa global de participación, ocupación y desempleo Valledupar Trimestre móvil mayo – julio (2007 - 2016)

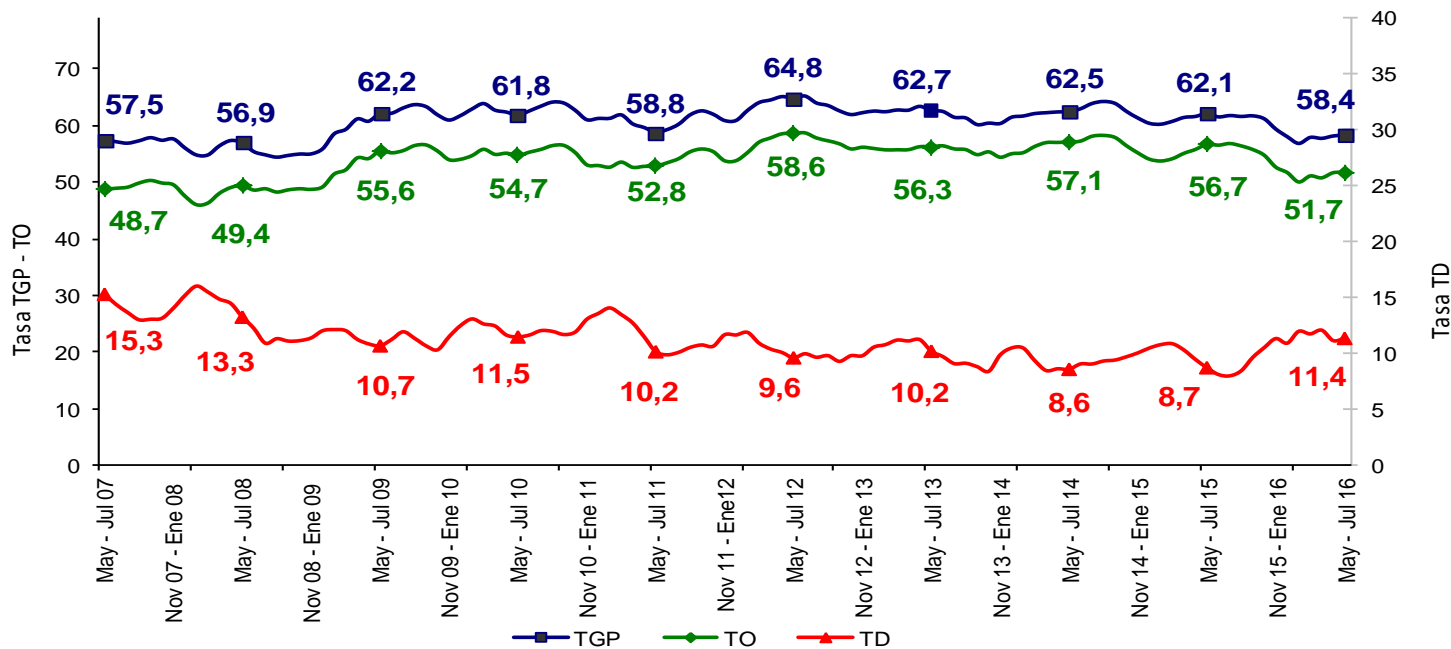

Fuente: DANE – GEIH

VALLEDUPAR	Variación estadísticamente significativa	Límite Inferior	Límite Superior	Error Relativo %
Mayo - Julio 2016				
TD	Sí	10,1	12,6	5,5
TO	Sí	50,5	53,0	1,2
TGP	Sí	57,0	59,7	1,2
TSS	Sí	13,6	16,6	4,9
TSO	Sí	7,0	9,2	7,0

Fuente DANE, Metodología Estadística



Tasa subempleo subjetivo y objetivo Valledupar Trimestre móvil mayo – julio (2007 - 2016)

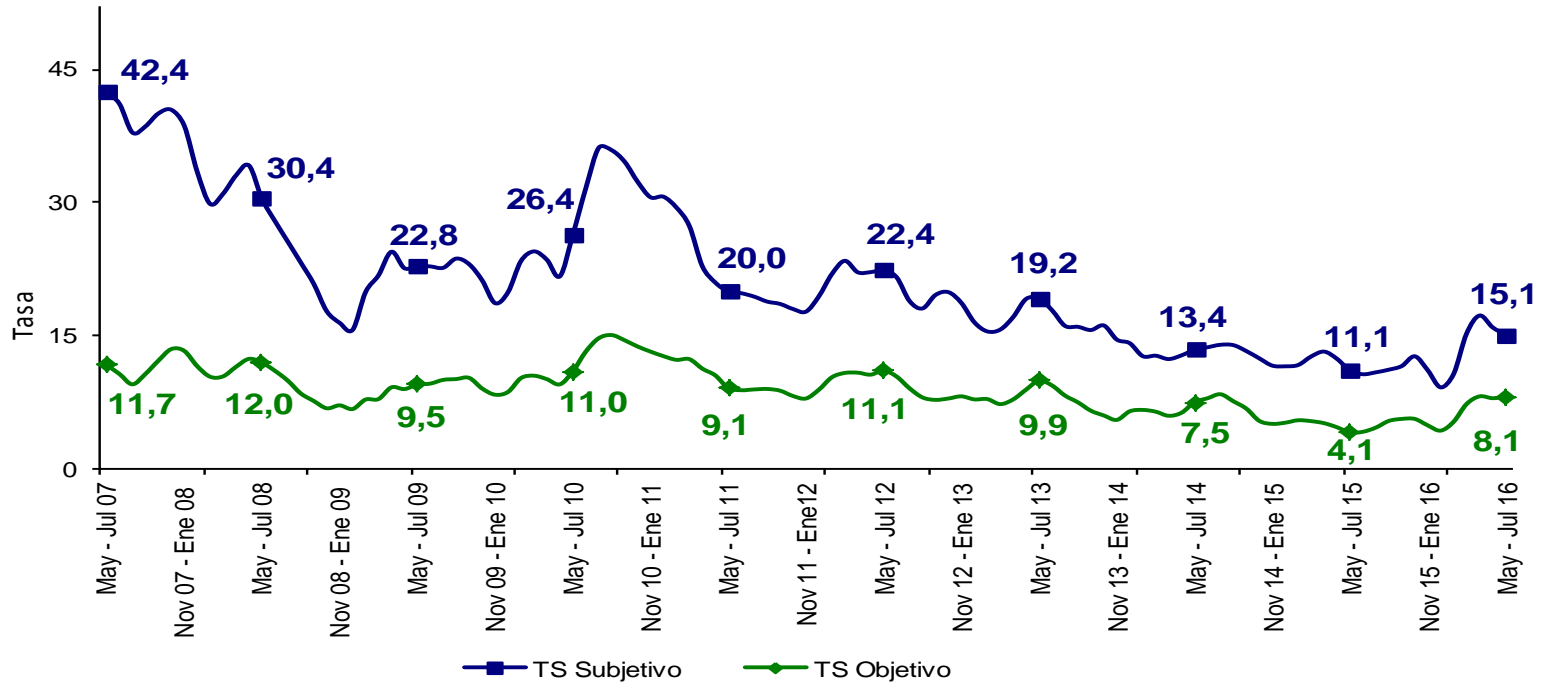

Fuente: DANE – GEIH

VALLEDUPAR		Variación estadísticamente significativa	Límite Inferior	Límite Superior	Error Relativo %
Mayo - Julio 2016					
TD	Sí		10,1	12,6	5,5
TO	Sí		50,5	53,0	1,2
TGP	Sí		57,0	59,7	1,2
TSS	Sí		13,6	16,6	4,9
TSO	Sí		7,0	9,2	7,0

Fuente DANE, Metodología Estadística



Tasa global de participación, ocupación y desempleo

Quibdó

Trimestre móvil mayo – julio (2007 - 2016)

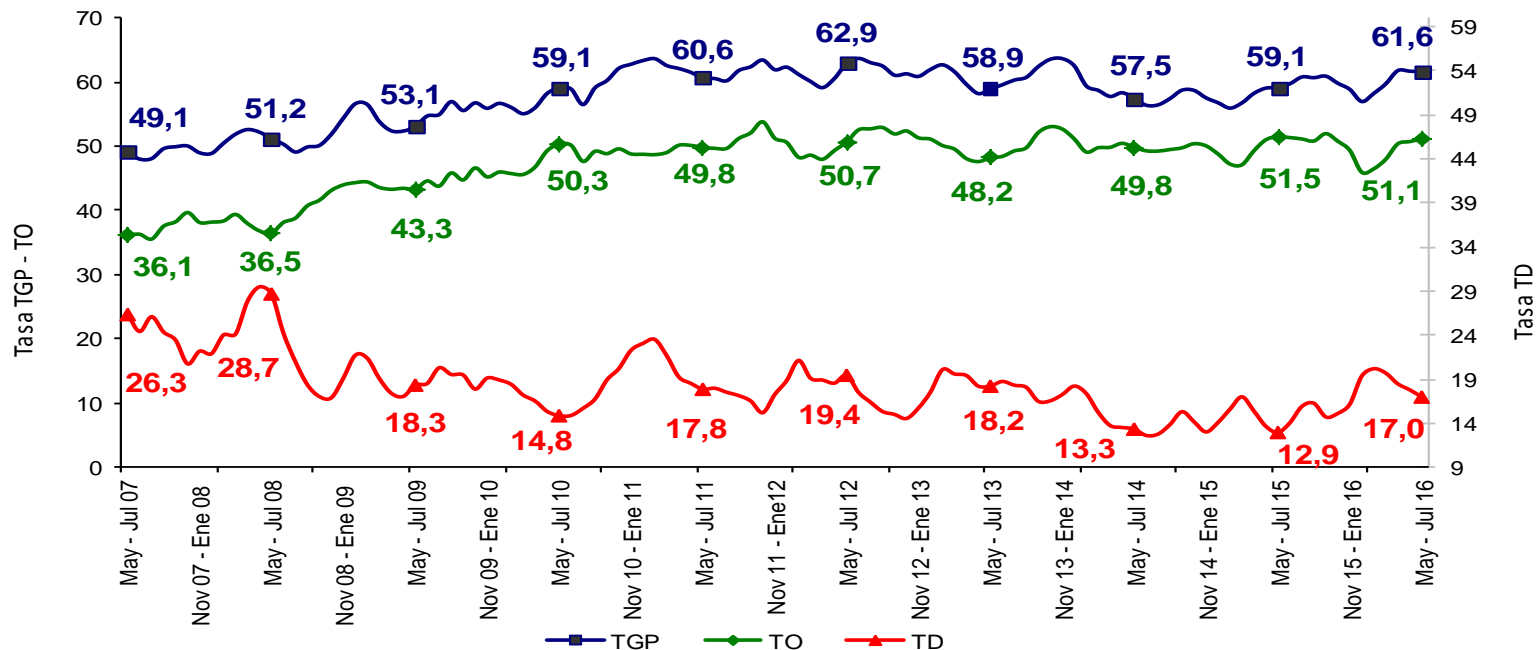

Fuente: DANE – GEIH

QUIBDÓ	Variación estadísticamente significativa	Límite Inferior	Límite Superior	Error Relativo %
Mayo - Julio 2016				
TD	Sí	15,2	18,7	5,2
TO	No	49,3	53,0	1,9
TGP	No	59,6	63,6	1,6
TSS	Sí	16,3	20,8	6,2
TSO	Sí	2,4	3,8	11,6

Fuente: DANE, Metodología Estadística



Tasa subempleo subjetivo y objetivo

Quibdó

Trimestre móvil mayo – julio (2007 - 2016)

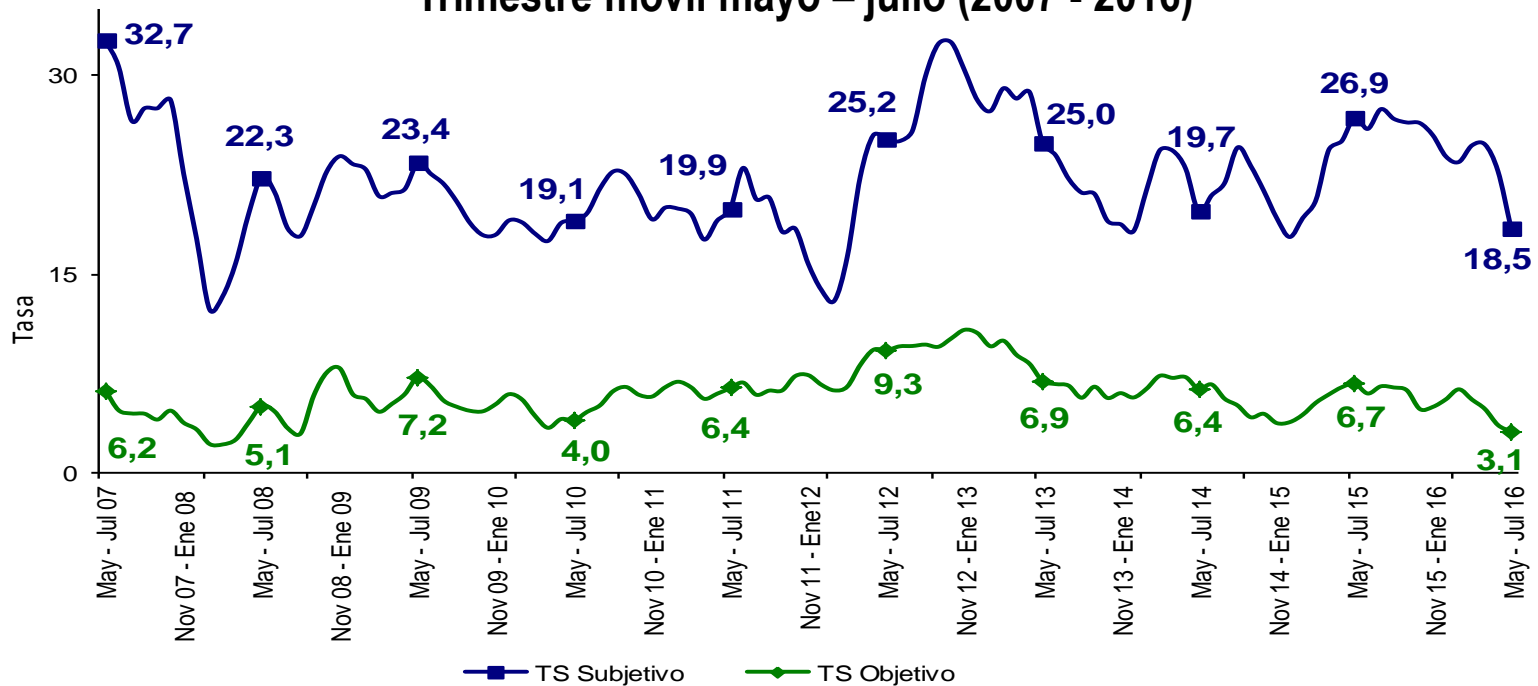

Fuente: DANE – GEIH

QUIBDÓ	Variación estadísticamente significativa	Límite Inferior	Límite Superior	Error Relativo %
Mayo - Julio 2016				
TD	Sí	15,2	18,7	5,2
TO	No	49,3	53,0	1,9
TGP	No	59,6	63,6	1,6
TSS	Sí	16,3	20,8	6,2
TSO	Sí	2,4	3,8	11,6

Fuente: DANE, Metodología Estadística



Tasa global de participación, ocupación y desempleo

Neiva

Trimestre móvil mayo – julio (2007 - 2016)

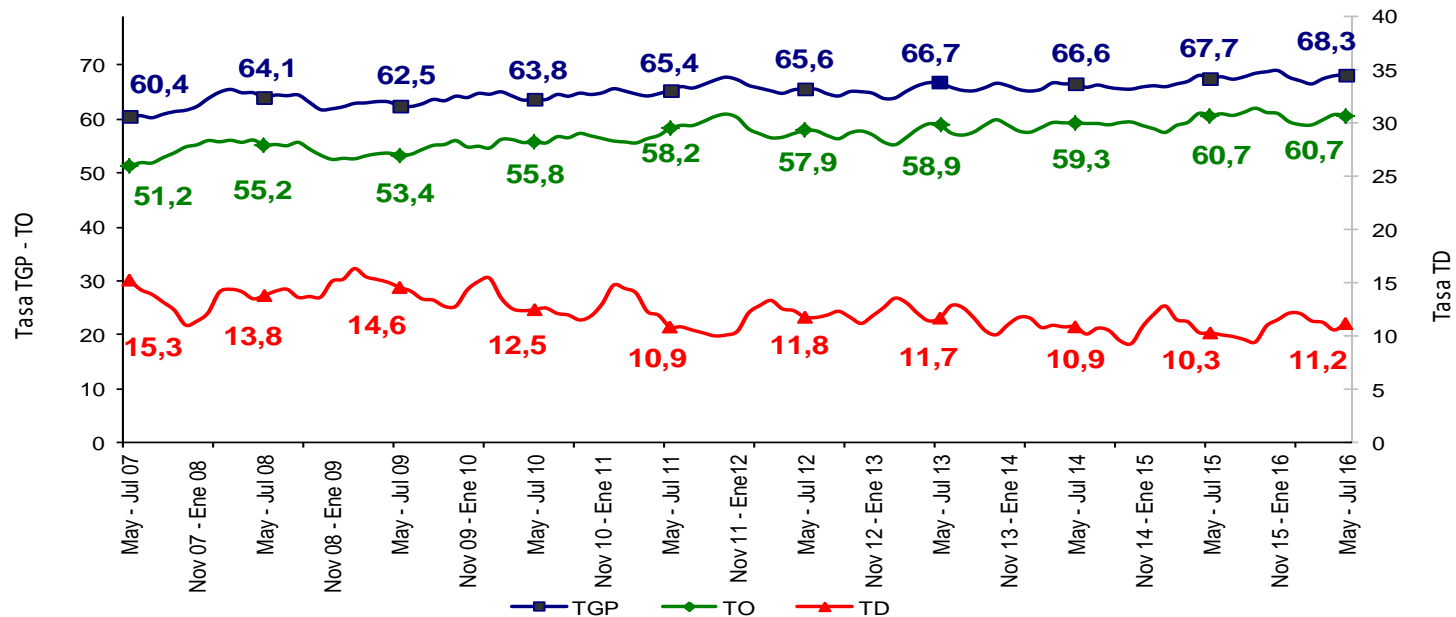

Fuente: DANE – GEIH

NEIVA	Variación estadísticamente significativa	Límite Inferior	Límite Superior	Error Relativo %
Mayo - Julio 2016				
TD	No	9,9	12,5	5,8
TO	No	59,4	61,9	1,0
TGP	No	67,3	69,4	0,8
TSS	No	34,5	38,5	2,8
TSO	No	13,8	16,4	4,5

Fuente DANE, Metodología Estadística



Tasa subempleo subjetivo y objetivo Neiva

Trimestre móvil mayo – julio (2007 - 2016)

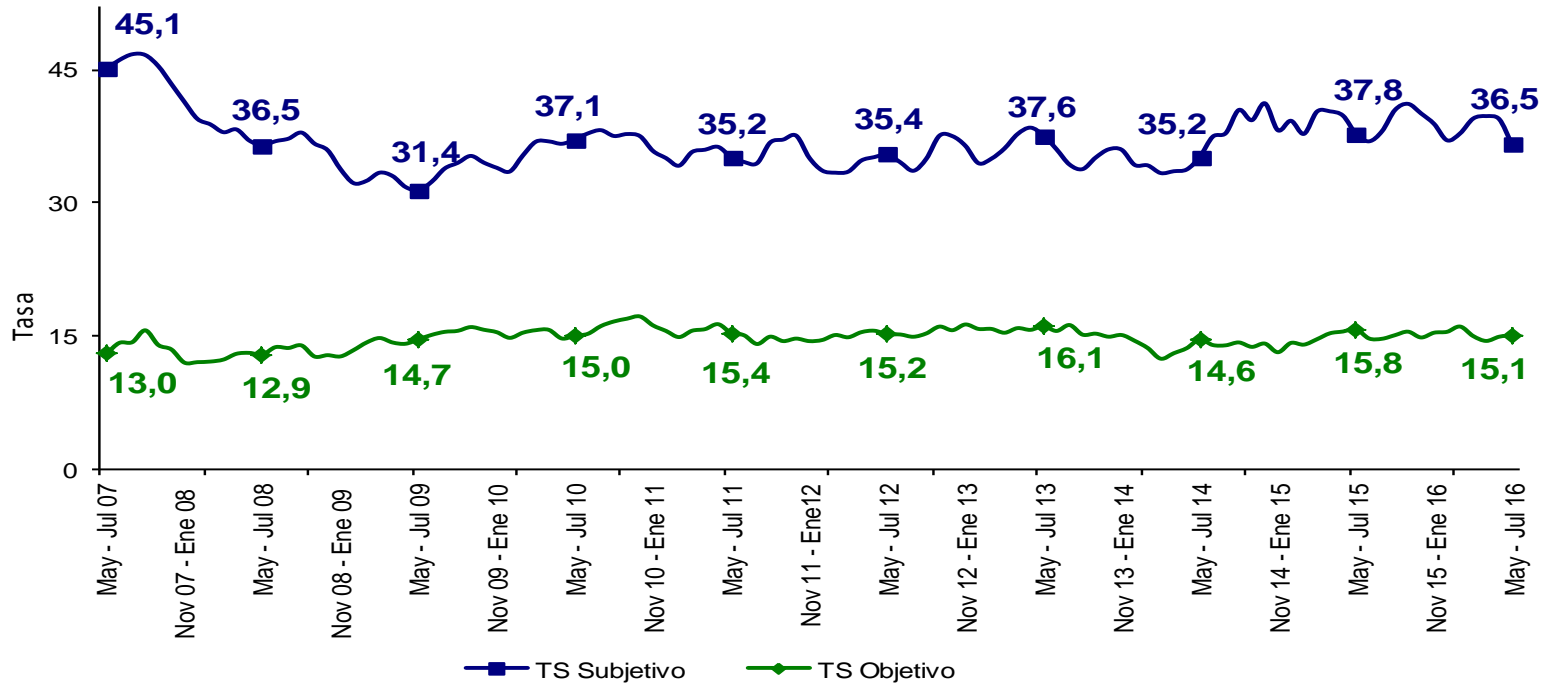

Fuente: DANE – GEIH

NEIVA	Variación estadísticamente significativa	Límite Inferior	Límite Superior	Error Relativo %
Mayo - Julio 2016				
TD	No	9,9	12,5	5,8
TO	No	59,4	61,9	1,0
TGP	No	67,3	69,4	0,8
TSS	No	34,5	38,5	2,8
TSO	No	13,8	16,4	4,5

Fuente DANE, Metodología Estadística



Tasa global de participación, ocupación y desempleo Riohacha

Trimestre móvil mayo – julio (2007 - 2016)

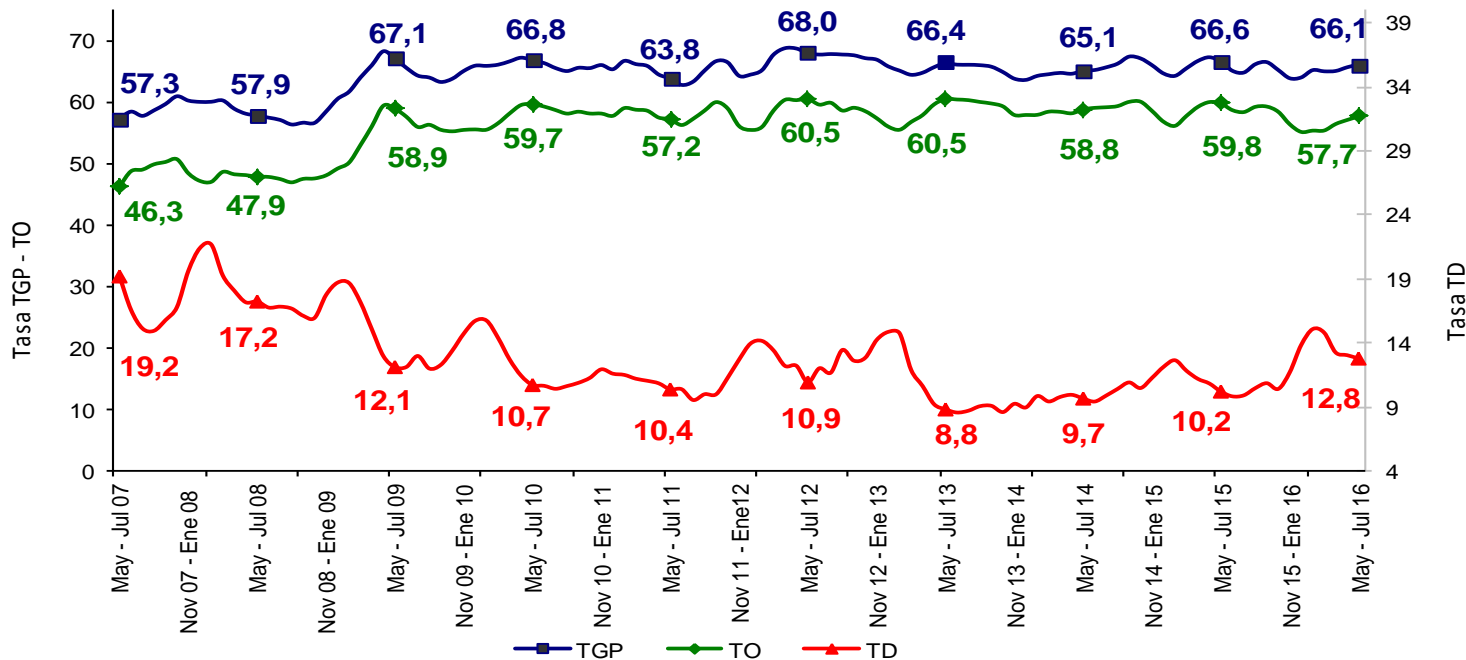

Fuente: DANE – GEIH

RIOHACHA	Variación estadísticamente significativa	Límite Inferior	Límite Superior	Error Relativo %
Mayo - Julio 2016				
TD	Sí	11,6	14,0	4,9
TO	Sí	56,4	59,0	1,2
TGP	No	64,7	67,6	1,1
TSS	No	36,6	41,6	3,2
TSO	No	17,0	20,7	4,9

Fuente DANE, Metodología Estadística



Tasa subempleo subjetivo y objetivo Riohacha

Trimestre móvil mayo – julio (2007 - 2016)

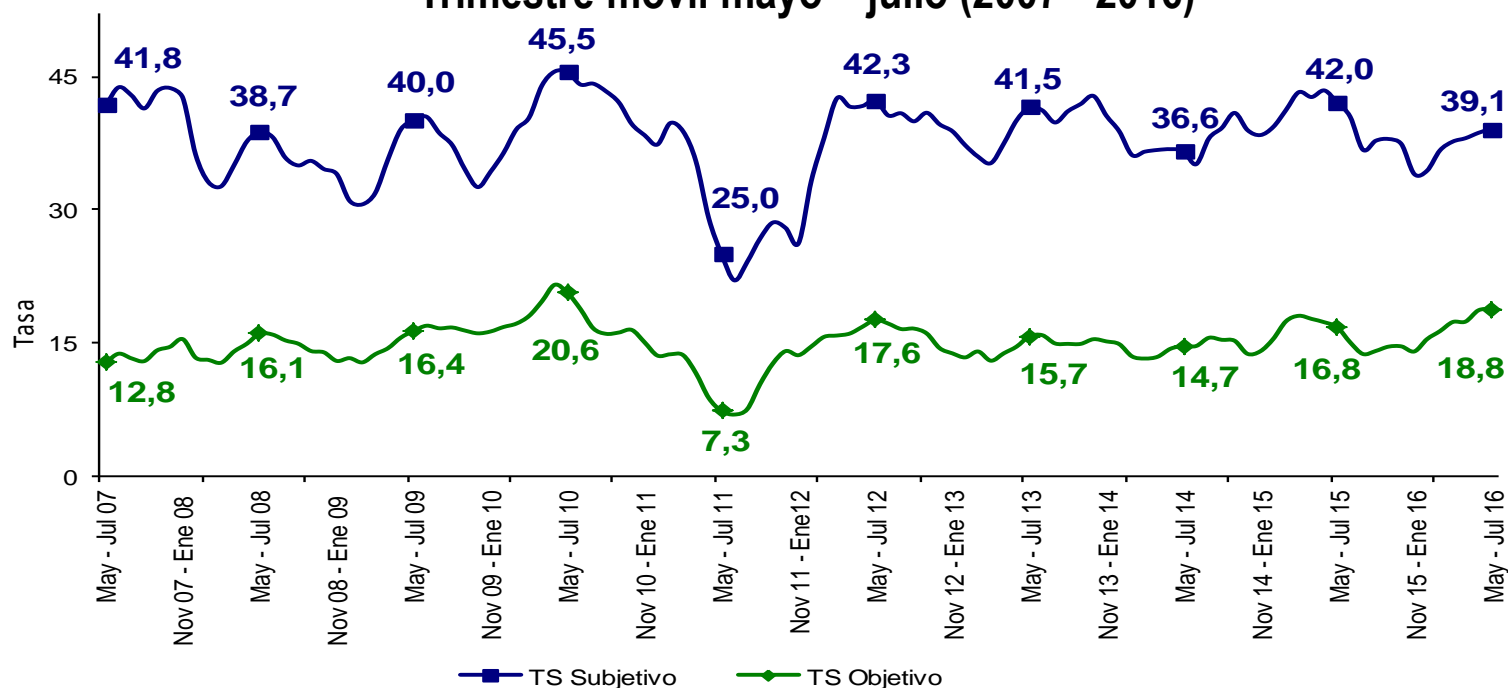

Fuente: DANE – GEIH

RIOHACHA	Variación estadísticamente significativa	Límite Inferior	Límite Superior	Error Relativo %
Mayo - Julio 2016				
TD	Sí	11,6	14,0	4,9
TO	Sí	56,4	59,0	1,2
TGP	No	64,7	67,6	1,1
TSS	No	36,6	41,6	3,2
TSO	No	17,0	20,7	4,9

Fuente DANE, Metodología Estadística



Tasa global de participación, ocupación y desempleo Santa Marta Trimestre móvil mayo – julio (2007 - 2016)

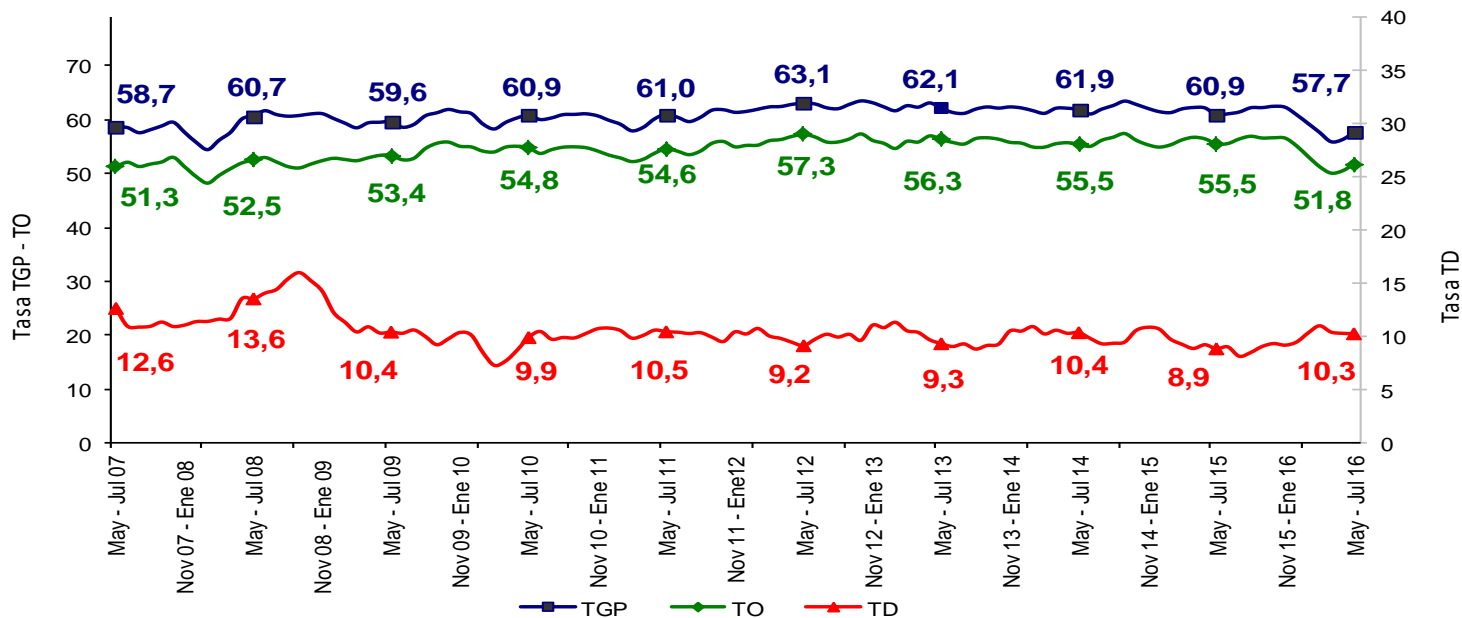

Fuente: DANE – GEIH

SANTA MARTA	Variación estadísticamente significativa	Límite Inferior	Límite Superior	Error Relativo %
Mayo - Julio 2016				
TD	No	9,1	11,4	5,6
TO	Sí	50,5	53,0	1,2
TGP	Sí	56,4	58,9	1,1
TSS	Sí	19,1	22,5	4,2
TSO	Sí	10,1	12,6	5,6

Fuente DANE, Metodología Estadística



Tasa subempleo subjetivo y objetivo

Santa Marta

Trimestre móvil mayo – julio (2007 - 2016)

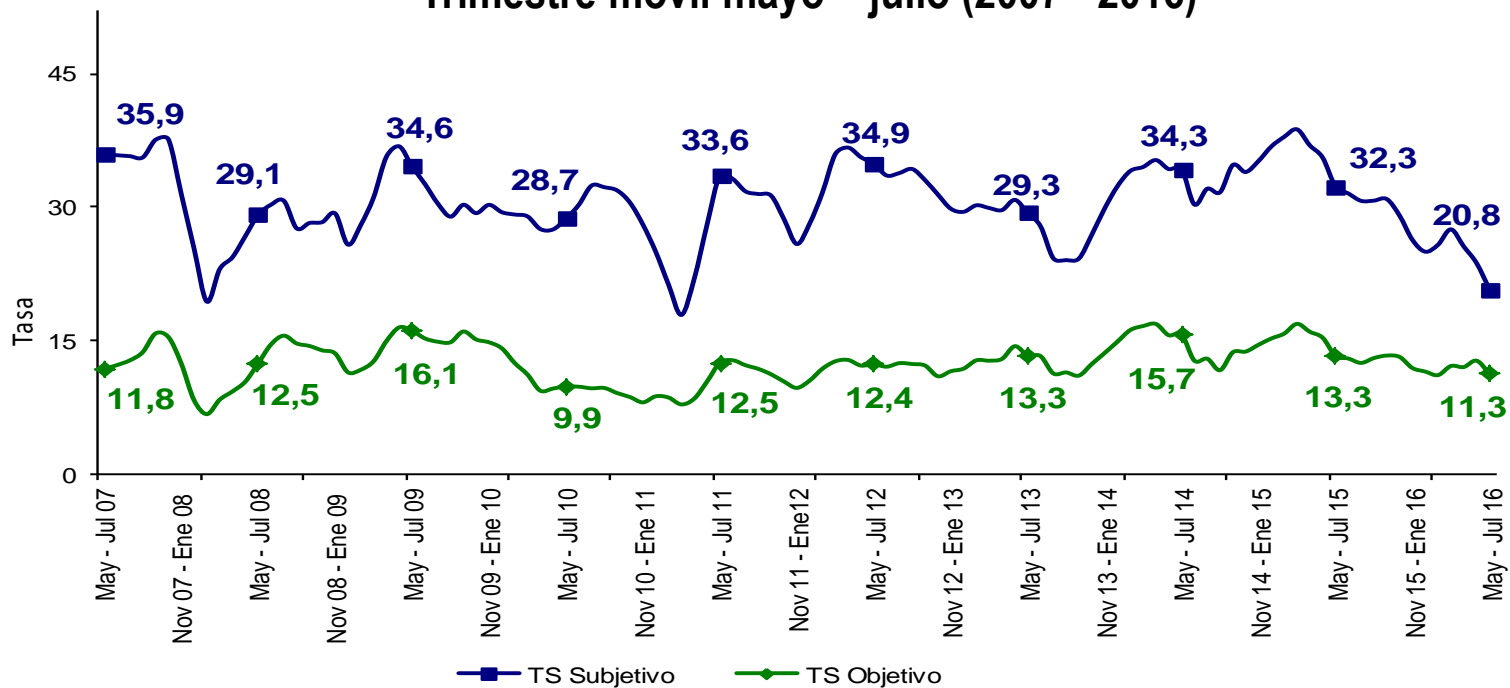

Fuente: DANE – GEIH

SANTA MARTA	Variación estadísticamente significativa	Límite Inferior	Límite Superior	Error Relativo %
Mayo - Julio 2016				
TD	No	9,1	11,4	5,6
TO	Sí	50,5	53,0	1,2
TGP	Sí	56,4	58,9	1,1
TSS	Sí	19,1	22,5	4,2
TSO	Sí	10,1	12,6	5,6

Fuente DANE, Metodología Estadística



Tasa global de participación, ocupación y desempleo Armenia Trimestre móvil mayo – julio (2007 - 2016)

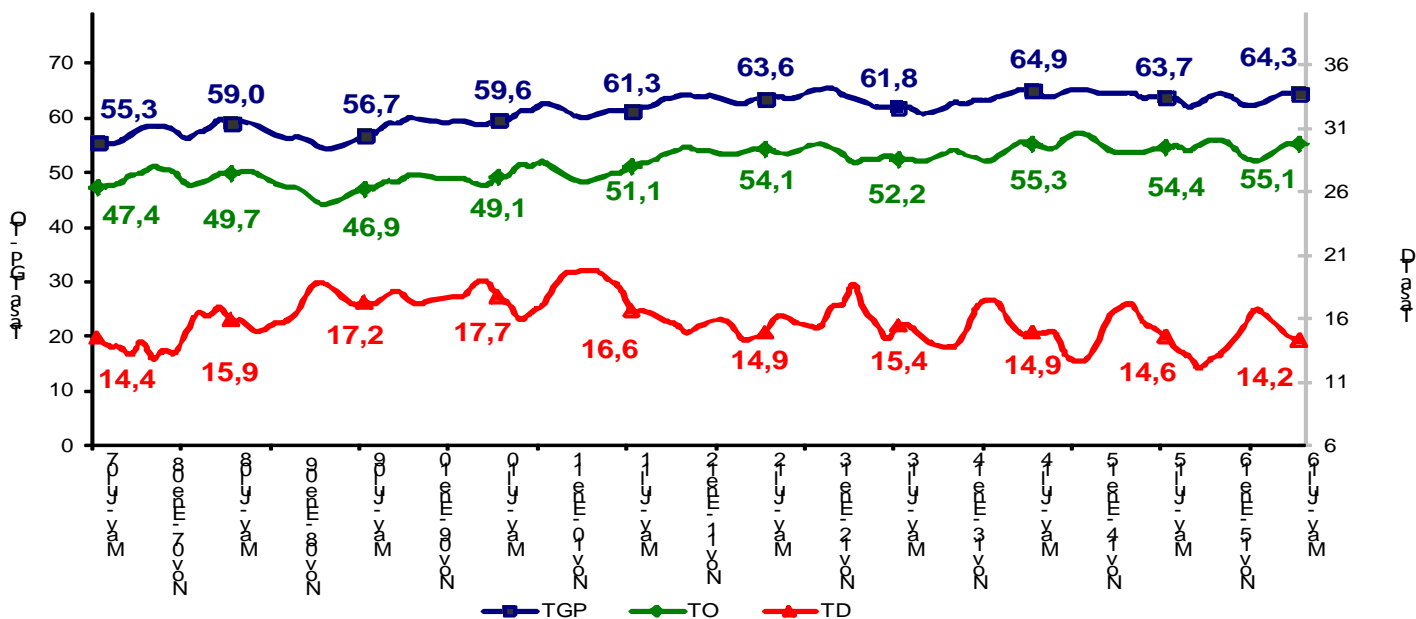

Fuente: DANE – GEIH

ARMENIA	Variación estadísticamente significativa	Límite Inferior	Límite Superior	Error Relativo %
Mayo - Julio 2016				
TD	No	12,9	15,6	4,8
TO	No	53,8	56,5	1,3
TGP	No	62,9	65,7	1,1
TSS	No	28,8	32,9	3,4
TSO	No	12,1	15,1	5,5

Fuente DANE, Metodología Estadística



Tasa subempleo subjetivo y objetivo Armenia Trimestre móvil mayo – julio (2007 - 2016)

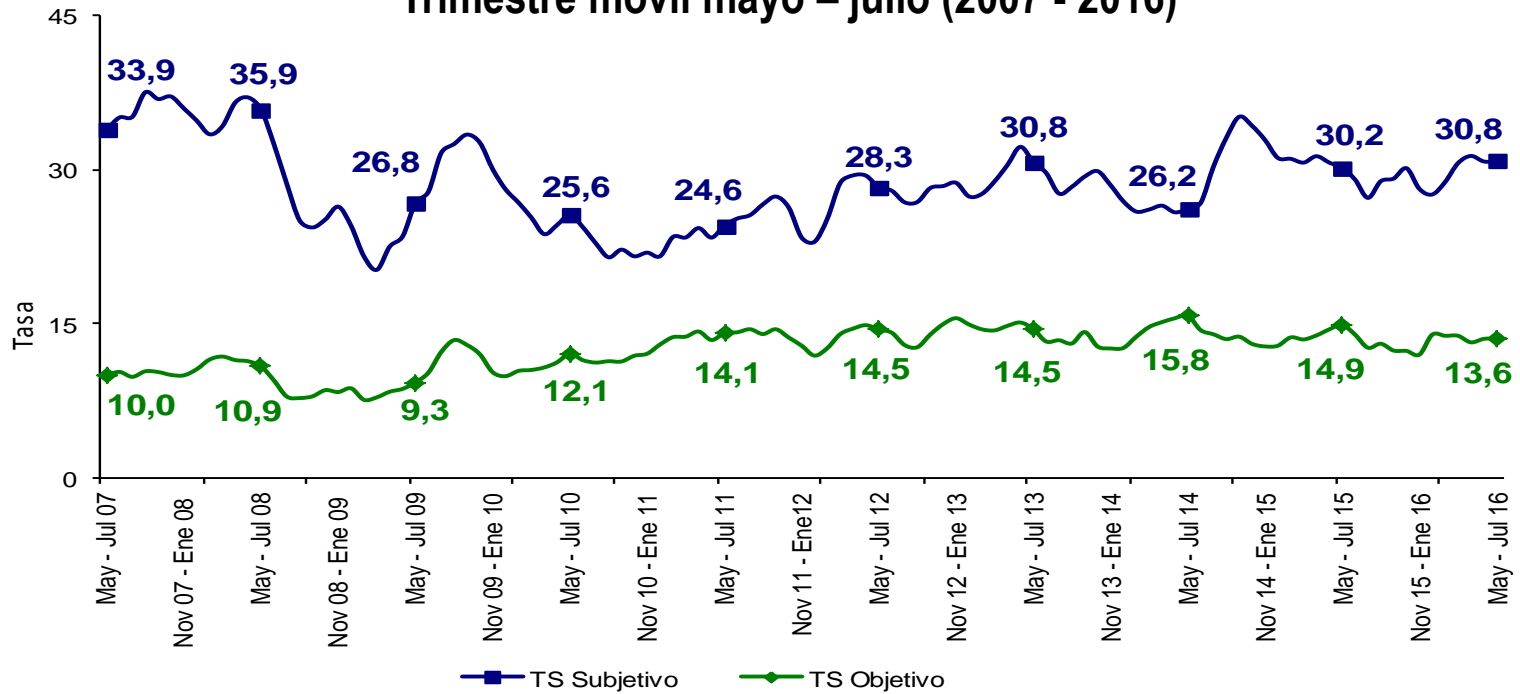

Fuente: DANE – GEIH

ARMENIA	Variación estadísticamente significativa	Límite Inferior	Límite Superior	Error Relativo %
Mayo - Julio 2016				
TD	No	12,9	15,6	4,8
TO	No	53,8	56,5	1,3
TGP	No	62,9	65,7	1,1
TSS	No	28,8	32,9	3,4
TSO	No	12,1	15,1	5,5

Fuente DANE, Metodología Estadística



Tasa global de participación, ocupación y desempleo

Sincelejo

Trimestre móvil mayo – julio (2007 - 2016)

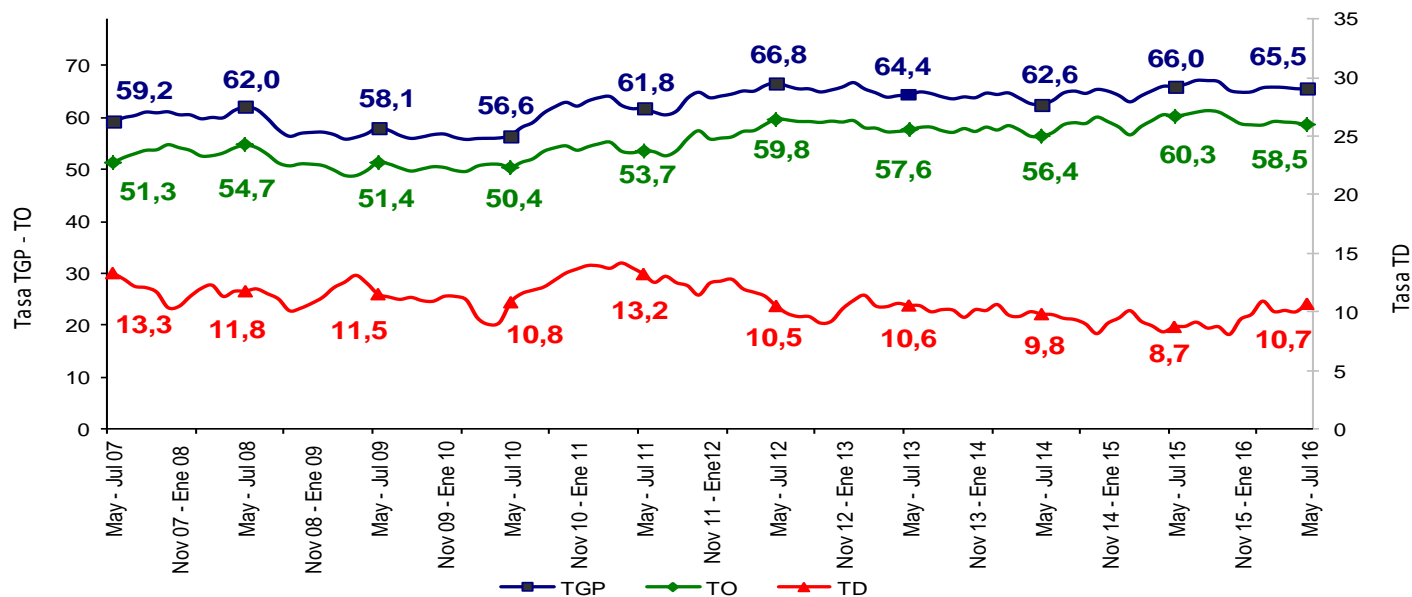

Fuente: DANE – GEIH

SINCELEJO	Variación estadísticamente significativa	Límite Inferior	Límite Superior	Error Relativo %
TD	Sí	9,5	11,9	5,5
TO	No	56,9	60,1	1,4
TGP	No	64,2	66,9	1,1
TSS	Sí	29,5	33,2	3,0
TSO	No	12,3	14,7	4,6

Fuente DANE, Metodología Estadística



Tasa subempleo subjetivo y objetivo

Sincelejo

Trimestre móvil mayo – julio (2007 - 2016)

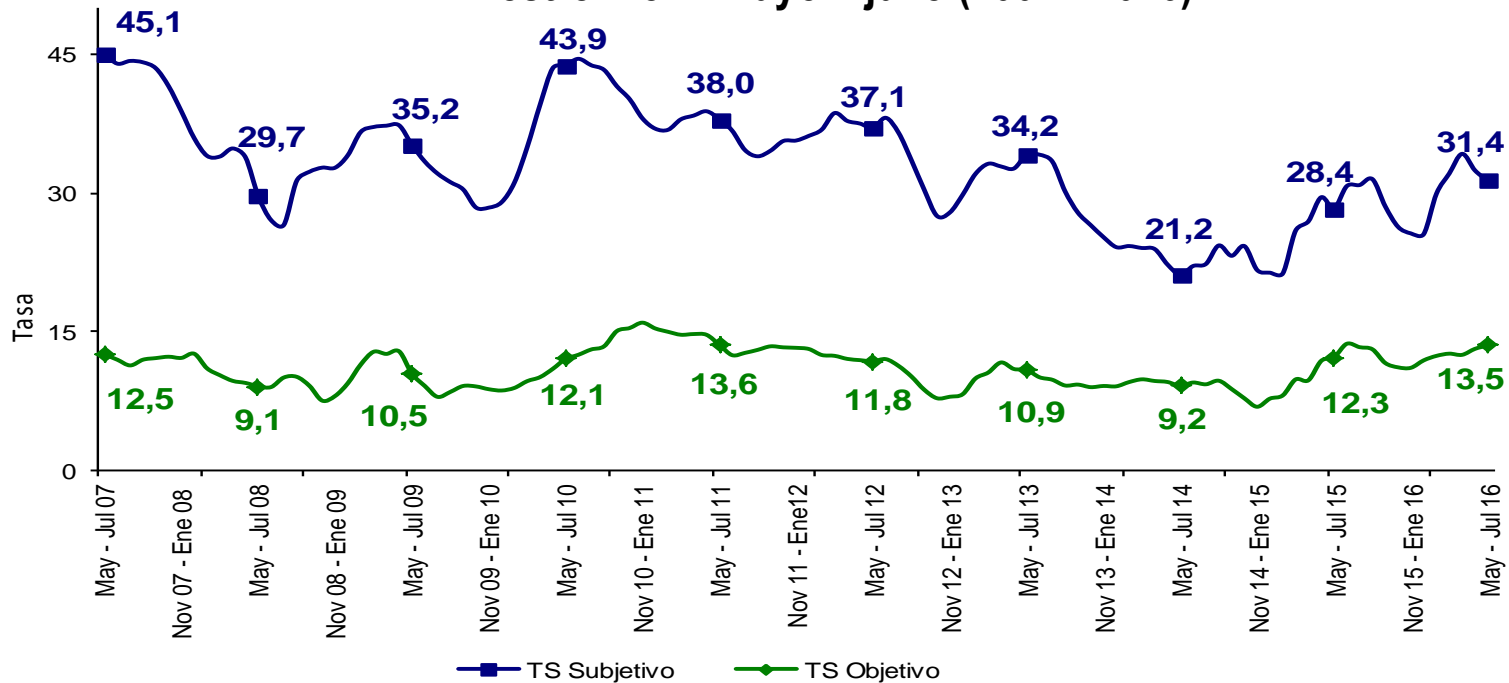

Fuente: DANE – GEIH

SINCELEJO	Variación estadísticamente significativa	Límite Inferior	Límite Superior	Error Relativo %
Mayo - Julio 2016				
TD	Sí	9,5	11,9	5,5
TO	No	56,9	60,1	1,4
TGP	No	64,2	66,9	1,1
TSS	Sí	29,5	33,2	3,0
TSO	No	12,3	14,7	4,6

Fuente DANE, Metodología Estadística

