

Mercado Laboral

PRINCIPALES RESULTADOS

DICIEMBRE DE 2015

Principales resultados del mercado laboral Diciembre 2015

Enero 29 de 2016

Notas:

Datos expandidos con proyecciones de población, elaboradas con base en los resultados del Censo 2005.
En este dominio de estudio no se incluye la población de los nuevos departamentos (Constitución de 1991).



Indicadores del mercado laboral Mensual

Diciembre 2015



DANE
Para tomar decisiones



Tasa global de participación, ocupación y desempleo

Total nacional

Diciembre 2006 - 2015

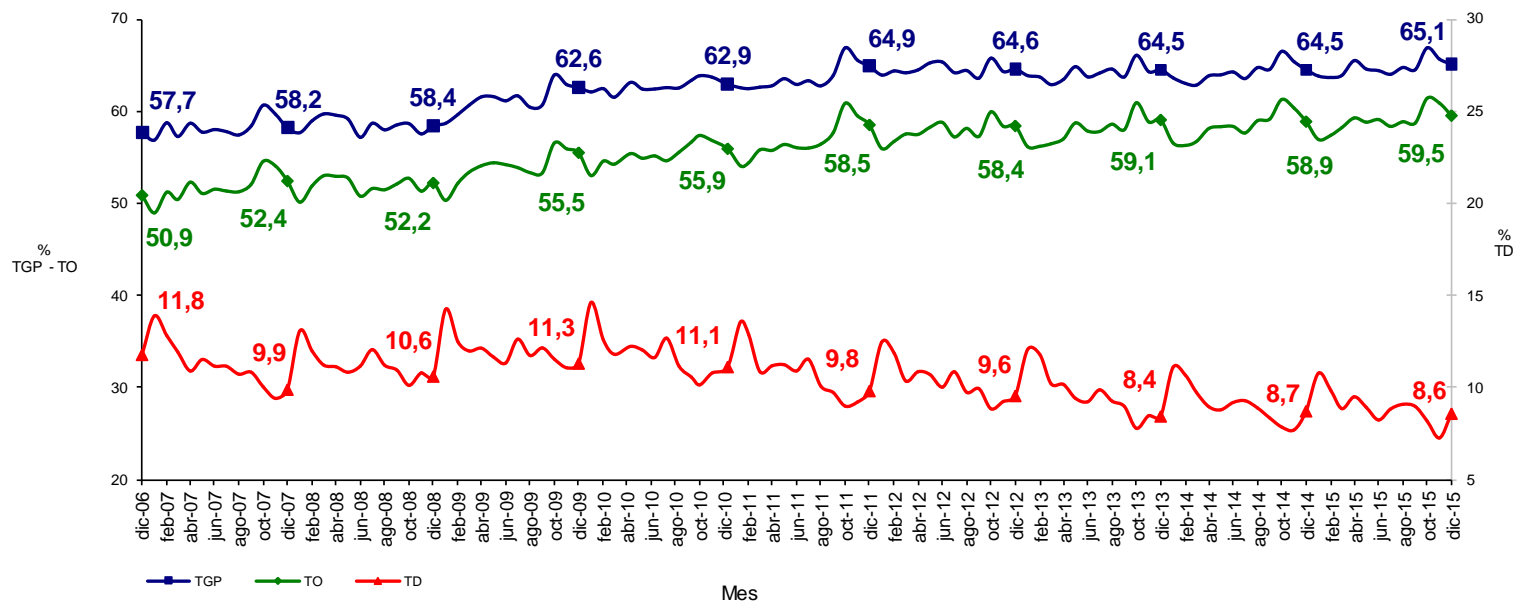

Fuente: DANE – Gran Encuesta Integrada de Hogares

TOTAL NACIONAL	Variación estadísticamente significativa	Límite Inferior	Límite Superior	Error Relativo %
Diciembre				
TD	No	8,1	9,1	3,1
TO	No	58,8	60,2	0,6
TGP	No	64,5	65,8	0,5
TSS	No	27,5	29,4	1,7
TSO	No	9,6	10,8	2,8

Fuente: DANE, Equipo Diseños Muestrales

Tasa de subempleo subjetivo y objetivo Total nacional Diciembre 2006 - 2015

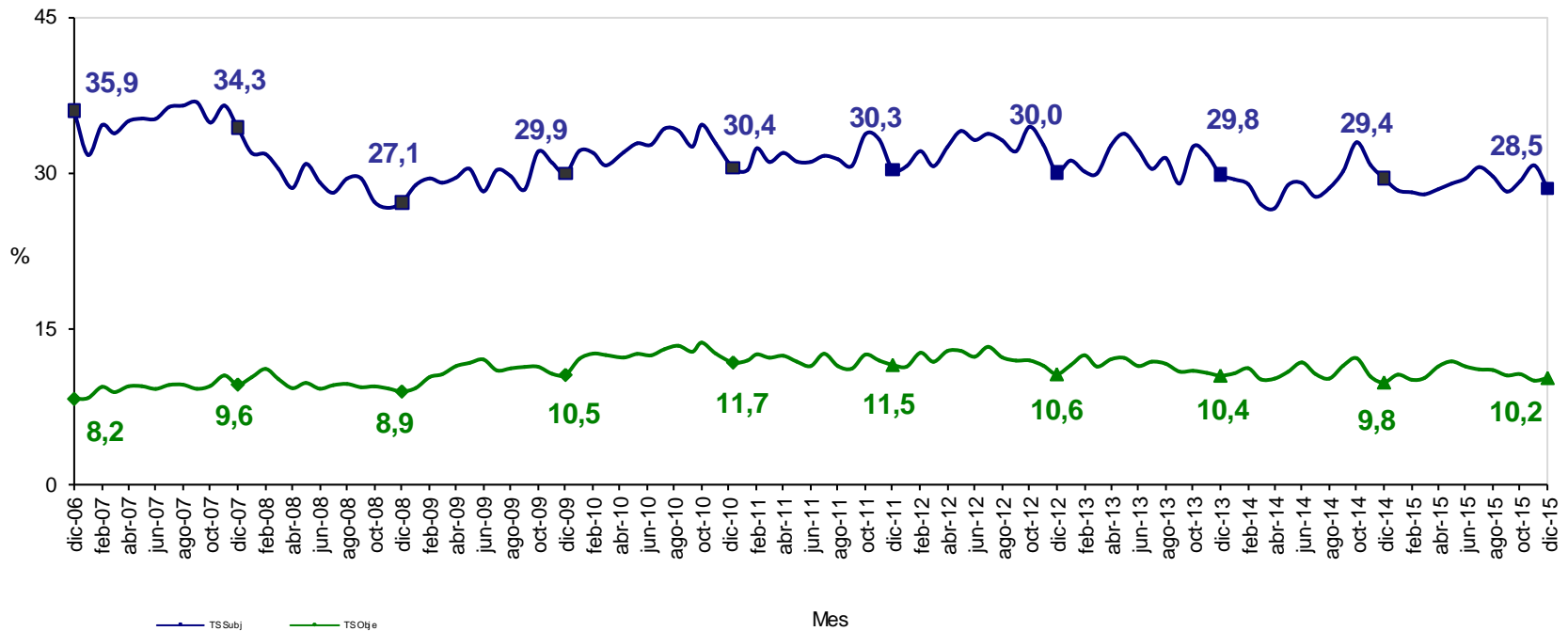

Fuente: DANE – Gran Encuesta Integrada de Hogares

Nota: El **subempleo subjetivo** se refiere al simple deseo manifestado por el trabajador de mejorar sus ingresos, el número de horas trabajadas o tener una labor más propia de sus personales competencias.

Nota: El **subempleo objetivo** comprende a quienes tienen el deseo, pero además han hecho una gestión para materializar su aspiración y están en disposición de efectuar el cambio.

Población ocupada, desocupada, inactiva y subempleada Total nacional Diciembre 2014 - 2015

Población Total Nacional	Diciembre		Variación	
	2014	2015	Absoluta	%
Ocupados	21.823	22.367	545	2,5
Desocupados	2.086	2.102	16	0,8
Inactivos	13.155	13.108	-48	-0,4
Subempleados Subjetivos	7.035	6.963	-72	-1,0
Subempleados Objetivos	2.336	2.495	159	6,8

Fuente: DANE - GEIH

Nota: Resultado en miles. Por efecto de redondeo en miles los totales pueden diferir ligeramente

Nota: Datos expandidos con proyecciones de población elaboradas con base en los resultados del Censo 2005

TOTAL NACIONAL	Variación estadísticamente significativa	Límite Inferior	Límite Superior	Error Relativo %
Diciembre				
Ocupados	Sí	22.105	22.630	0,6
Desocupados	No	1.973	2.231	3,1
Inactivos	No	12.865	13.350	0,9
Subempleados subjetivos	No	6.723	7.203	1,8
Subempleados objetivos	No	2.357	2.633	2,8

Fuente: DANE, Equipo Diseños Muestrales



DANE
Para tomar decisiones



Tasa global de participación, ocupación y desempleo

Total 13 ciudades y áreas metropolitanas

Diciembre 2006 - 2015

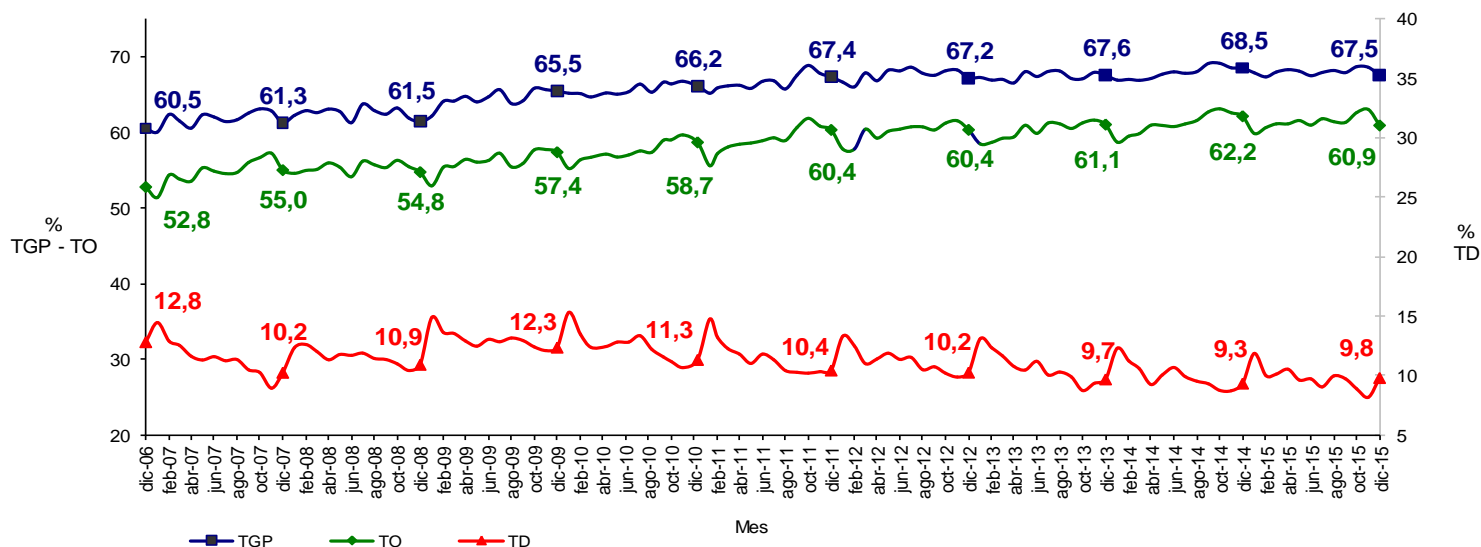

Fuente: DANE – Gran Encuesta Integrada de Hogares

TOTAL 13 CIUDADES Y ÁREAS METROPOLITANAS					
Diciembre	Variación estadísticamente significativa	Límite Inferior	Límite Superior	Error Relativo %	
TD	No	9,0	10,5	3,9	
TO	No	60,1	61,8	0,7	
TGP	No	66,7	68,4	0,6	
TSS	No	27,9	30,6	2,3	
TSO	No	9,7	11,1	3,6	

Fuente: DANE, Equipo Diseños Muestrales

Tasa de subempleo subjetivo y objetivo Total 13 ciudades y áreas metropolitanas Diciembre 2006 - 2015

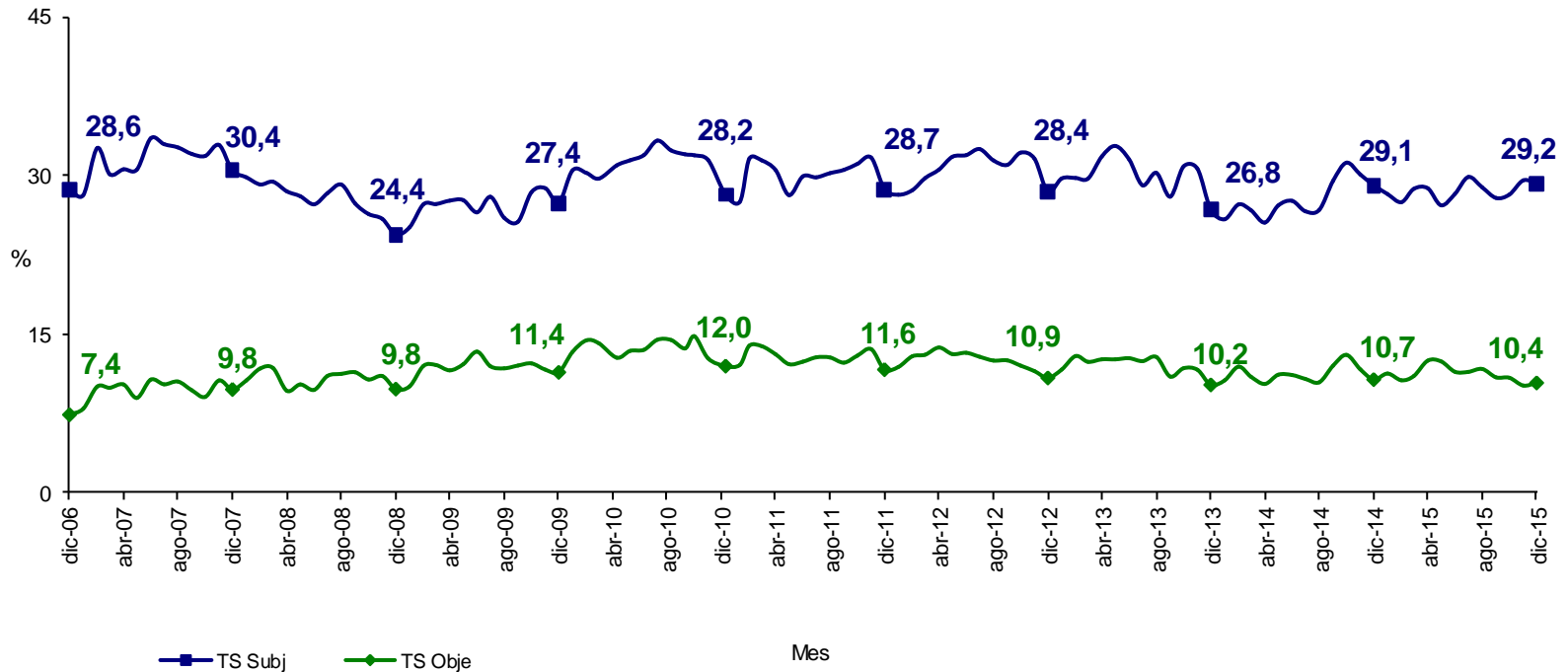

Fuente: DANE – Gran Encuesta Integrada de Hogares

Nota: El **subempleo subjetivo** se refiere al simple deseo manifestado por el trabajador de mejorar sus ingresos, el número de horas trabajadas o tener una labor más propia de sus personales competencias.

Nota: El **subempleo objetivo** comprende a quienes tienen el deseo, pero además han hecho una gestión para materializar su aspiración y están en disposición de efectuar el cambio.

Población ocupada, desocupada, inactiva y subempleada Total 13 ciudades y áreas metropolitanas Diciembre 2014 - 2015

Población Total 13 ciudades y áreas metropolitanas	Diciembre		Variación	
	2014	2015	Absoluta	%
Ocupados	10.734	10.682	-53	-0,5
Desocupados	1.100	1.156	56	5,1
Inactivos	5.433	5.688	256	4,7
Subempleados Subjetivos	3.441	3.459	19	0,5
Subempleados Objetivos	1.267	1.230	-37	-2,9

Fuente: DANE - GEIH

Nota: Resultado en miles. Por efecto de redondeo en miles los totales pueden diferir ligeramente

Nota: Datos expandidos con proyecciones de población elaboradas con base en los resultados del Censo 2005

TOTAL 13 CIUDADES Y ÁREAS METROPOLITANAS	Variación estadísticamente significativa	Límite	Límite	Error
		Inferior	Superior	Relativo %
Diciembre				
Ocupados	No	10.533	10.830	0,7
Desocupados	No	1.065	1.248	4,1
Inactivos	Sí	5.543	5.834	1,3
Subempleados subjetivos	No	3.293	3.626	2,5
Subempleados objetivos	No	1.143	1.317	3,6

Fuente: DANE, Equipo Diseños Muestrales

Indicadores del mercado laboral

Total nacional, cabeceras, centros poblados, rural disperso y total 13 ciudades y áreas metropolitanas

Trimestre

Octubre - Diciembre
(2006 – 2015)

Tasa global de participación, ocupación y desempleo

Total nacional

Trimestre Octubre - Diciembre (2006 - 2015)

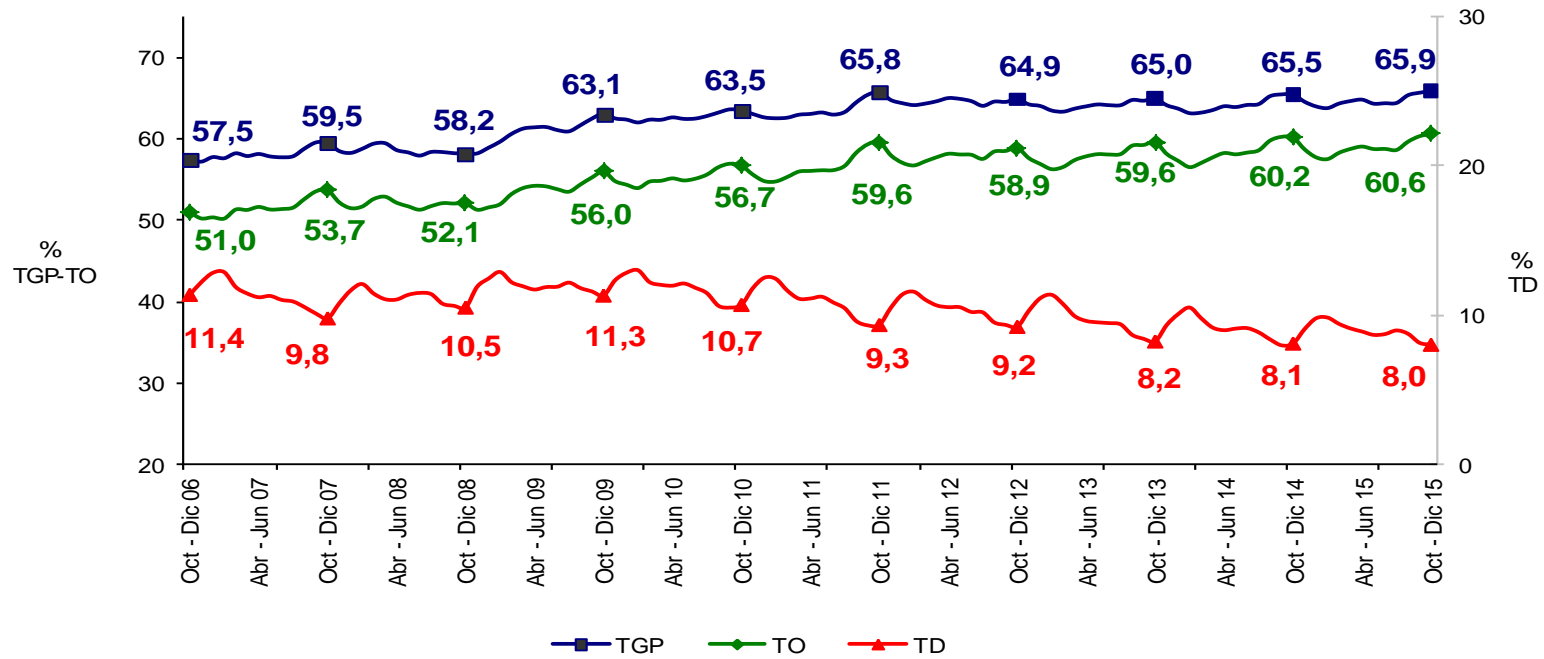

Fuente: DANE – Gran Encuesta Integrada de Hogares

TOTAL NACIONAL	Variación estadísticamente significativa	Límite Inferior	Límite Superior	Error Relativo %
TD	No	7,7	8,3	1,9
TO	No	60,2	61,0	0,4
TGP	No	65,5	66,3	0,3
TSS	Sí	28,8	30,1	1,1
TSO	No	9,9	10,6	1,8

Fuente: DANE, Equipo Diseños Muestrales

Tasa de subempleo subjetivo y objetivo Total nacional Trimestre Octubre - Diciembre (2006 - 2015)

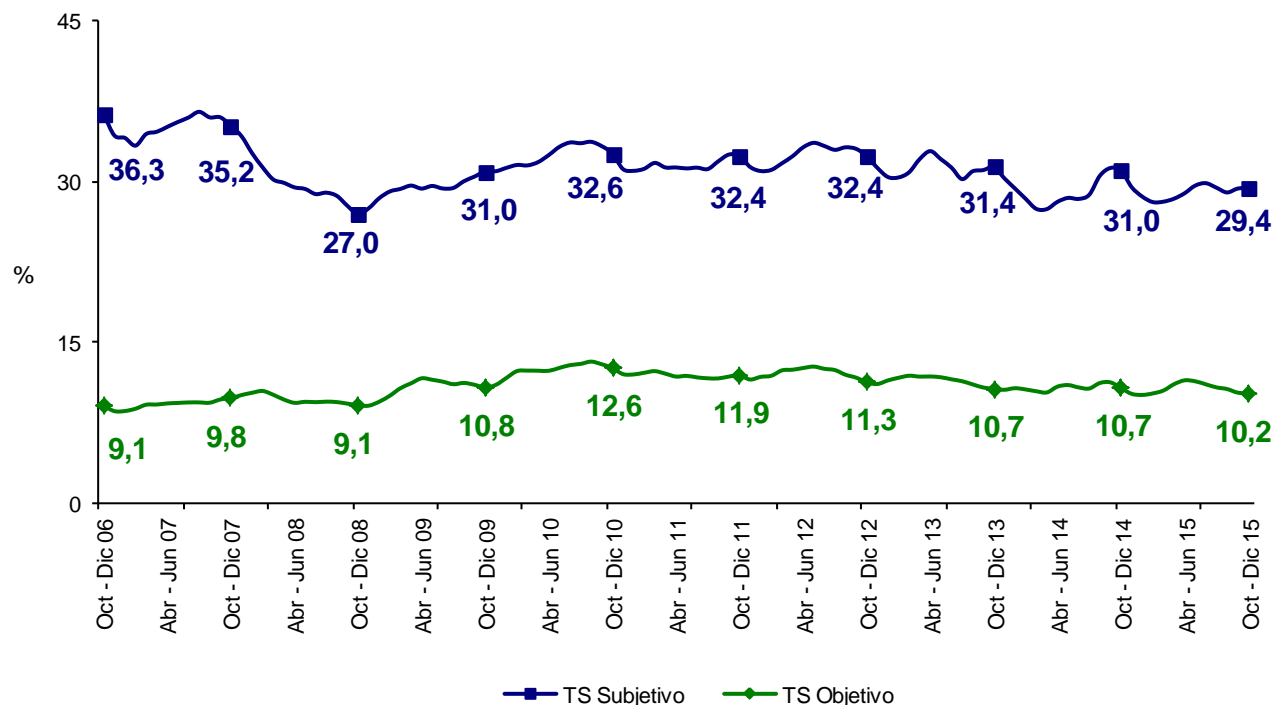

Fuente: DANE – Gran Encuesta Integrada de Hogares

Nota: El **subempleo subjetivo** se refiere al simple deseo manifestado por el trabajador de mejorar sus ingresos, el número de horas trabajadas o tener una labor más propia de sus personales competencias.

Nota: El **subempleo objetivo** comprende a quienes tienen el deseo, pero además han hecho una gestión para materializar su aspiración y están en disposición de efectuar el cambio.

Población ocupada, desocupada, inactiva y subempleada

Total nacional

Trimestre Octubre - Diciembre

Población Total Nacional	Octubre - Diciembre		Variación	
	2014	2015	Absoluta	%
Ocupados	22.272	22.747	475	2,1
Desocupados	1.961	1.982	20	1,0
Inactivos	12.787	12.806	19	0,1
Subempleados Subjetivos	7.521	7.280	-241	-3,2
Subempleados Objetivos	2.603	2.531	-72	-2,8

Fuente: DANE - GEIH

Nota: Resultado en miles. Por efecto de redondeo en miles los totales pueden diferir ligeramente

Nota: Datos expandidos con proyecciones de población elaboradas con base en los resultados del Censo 2005

TOTAL NACIONAL	Variación estadísticamente significativa	Límite Inferior	Límite Superior	Error Relativo %
Octubre - Diciembre				
Ocupados	Sí	22.589	22.905	0,4
Desocupados	No	1.907	2.057	1,9
Inactivos	No	12.663	12.948	0,6
Subempleados subjetivos	Sí	7.112	7.448	1,2
Subempleados objetivos	No	2.442	2.620	1,8

Fuente: DANE, Equipo Diseños Muestrales

Tasa global de participación, ocupación y desempleo Cabeceras Trimestre Octubre - Diciembre (2006 - 2015)

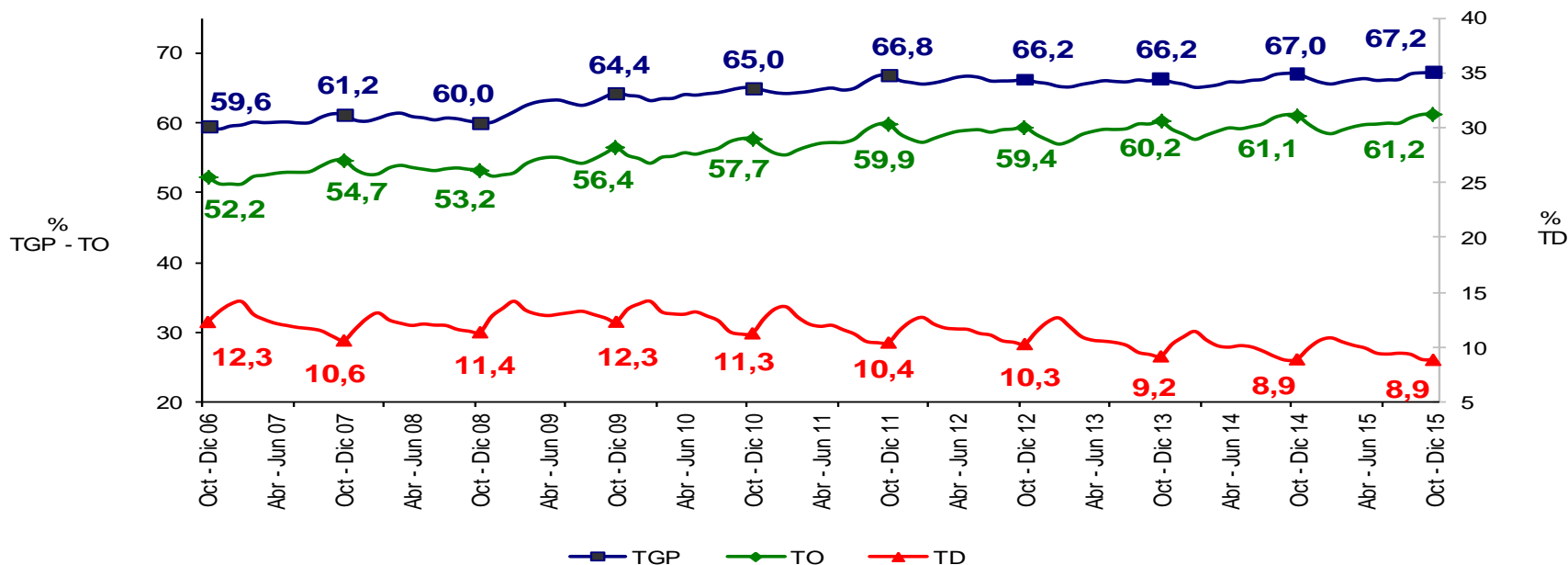

Fuente: DANE – Gran Encuesta Integrada de Hogares

CABECERAS	Variación estadísticamente significativa	Límite Inferior	Límite Superior	Error Relativo %
TD	No	8,5	9,2	1,9
TO	No	60,8	61,7	0,4
TGP	No	66,8	67,6	0,3
TSS	Sí	29,3	30,7	1,2
TSO	Sí	10,3	11,0	1,8

Fuente: DANE, Equipo Diseños Muestrales

Tasa de subempleo subjetivo y objetivo Cabeceras Trimestre Octubre - Diciembre (2006 - 2015)

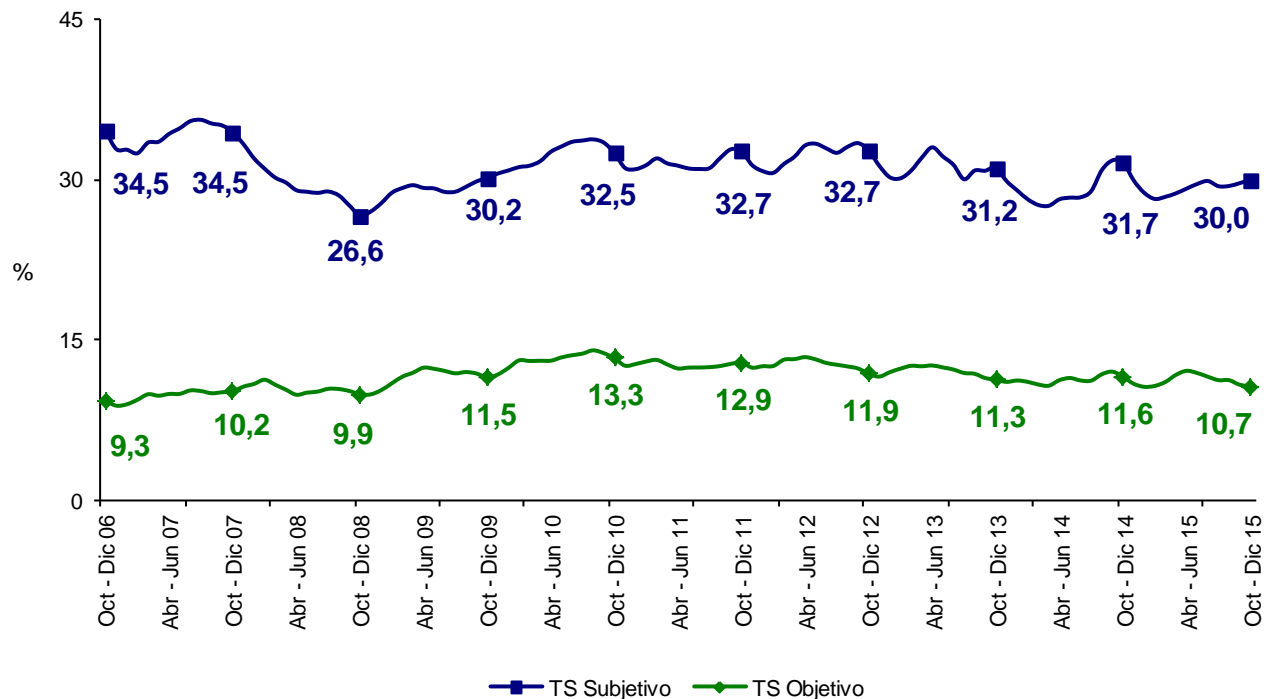

Fuente: DANE – Gran Encuesta Integrada de Hogares

Nota: El **subempleo subjetivo** se refiere al simple deseo manifestado por el trabajador de mejorar sus ingresos, el número de horas trabajadas o tener una labor más propia de sus personales competencias.
 Nota El **subempleo objetivo** comprende a quienes tienen el deseo, pero además han hecho una gestión para materializar su aspiración y están en disposición de efectuar el cambio.

Población ocupada, desocupada, inactiva y subempleada Cabeceras Trimestre Octubre - Diciembre

Población Total Cabeceras	Octubre - Diciembre		Variación	
	2014	2015	Absoluta	%
Ocupados	17.435	17.765	329	1,9
Desocupados	1.706	1.728	22	1,3
Inactivos	9.415	9.520	105	1,1
Subempleados Subjetivos	6.059	5.846	-213	-3,5
Subempleados Objetivos	2.214	2.079	-135	-6,1

Fuente: DANE - GEIH

Nota: Resultado en miles. Por efecto de redondeo en miles los totales pueden diferir ligeramente

Nota: Datos expandidos con proyecciones de población elaboradas con base en los resultados del Censo 2005

CABECERAS	Variación estadísticamente significativa	Límite Inferior	Límite Superior	Error Relativo %
Octubre - Diciembre				
Ocupados	Sí	17.640	17.889	0,4
Desocupados	No	1.664	1.791	1,9
Inactivos	No	9.409	9.631	0,6
Subempleados subjetivos	Sí	5.700	5.992	1,3
Subempleados objetivos	Sí	2.007	2.152	1,8

Fuente: DANE, Equipo Diseños Muestrales



DANE
Para tomar decisiones



Tasa global de participación, ocupación y desempleo centros poblados y rural disperso Trimestre Octubre - Diciembre (2006 - 2015)

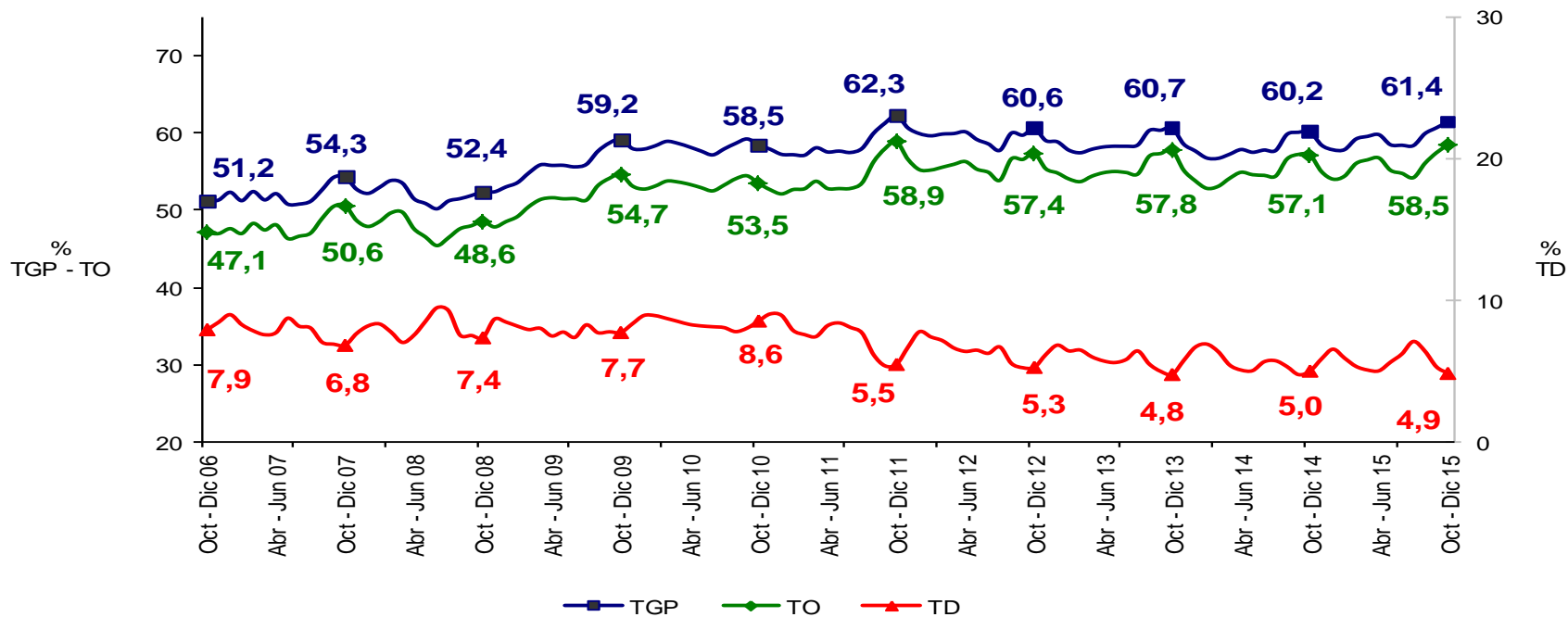

Fuente: DANE – Gran Encuesta Integrada de Hogares

CENTROS POBLADOS Y RURAL DISPERSO	Variación estadísticamente significativa	Límite	Límite	Error
		Inferior	Superior	Relativo %
TD	No	4,3	5,4	5,9
TO	No	57,4	59,5	0,9
TGP	No	60,5	62,4	0,8
TSS	No	25,9	28,8	2,7
TSO	No	7,7	9,5	5,3

Fuente: DANE, Equipo Diseños Muestrales

Tasa de subempleo subjetivo y objetivo centros poblados y rural disperso Trimestre Octubre - Diciembre (2006 - 2015)

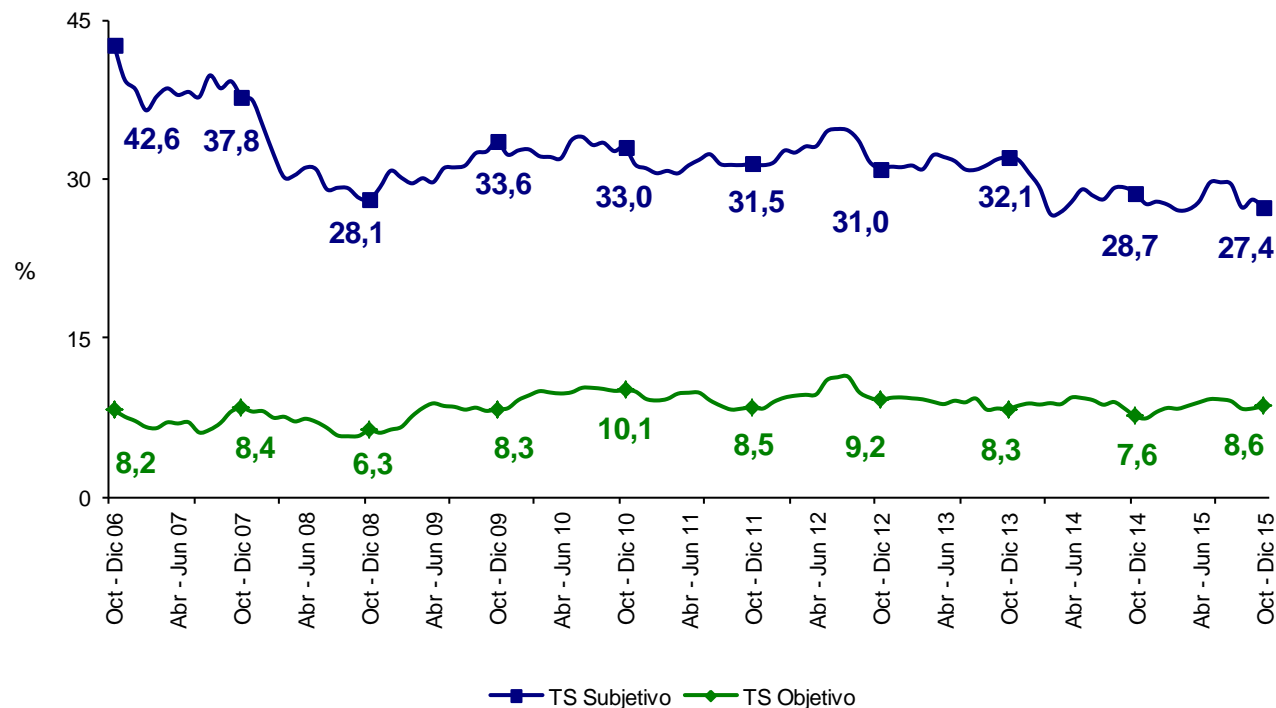

Fuente: DANE – Gran Encuesta Integrada de Hogares

Nota: El **subempleo subjetivo** se refiere al simple deseo manifestado por el trabajador de mejorar sus ingresos, el número de horas trabajadas o tener una labor más propia de sus personales competencias.

Nota: El **subempleo objetivo** comprende a quienes tienen el deseo, pero además han hecho una gestión para materializar su aspiración y están en disposición de efectuar el cambio.

Población ocupada, desocupada, inactiva y subempleada Centros poblados y rural disperso Trimestre Octubre - Diciembre

Población total centros poblados y rural disperso	Octubre - Diciembre		Variación	
	2014	2015	Absoluta	%
Ocupados	4.837	4.982	146	3,0
Desocupados	255	254	-1	-0,5
Inactivos	3.372	3.286	-86	-2,6
Subempleados Subjetivos	1.462	1.434	-28	-1,9
Subempleados Objetivos	389	452	63	16,1

Fuente: DANE - GEIH

Nota: Resultado en miles. Por efecto de redondeo en miles los totales pueden diferir ligeramente

Nota: Datos expandidos con proyecciones de población elaboradas con base en los resultados del Censo 2005

CENTROS POBLADOS Y RURAL DISPERSO Octubre - Diciembre	Variación estadísticamente significativa	Límite	Límite	Error
		Inferior	Superior	Relativo %
Ocupados	Sí	4.895	5.070	0,9
Desocupados	No	225	284	5,9
Inactivos	No	3.202	3.369	1,3
Subempleados subjetivos	No	1.357	1.511	2,7
Subempleados objetivos	Sí	405	498	5,2

Fuente: DANE, Equipo Diseños Muestrales

Tasa global de participación, ocupación y desempleo

Total 13 ciudades y áreas metropolitanas

Trimestre Octubre - Diciembre (2006 - 2015)

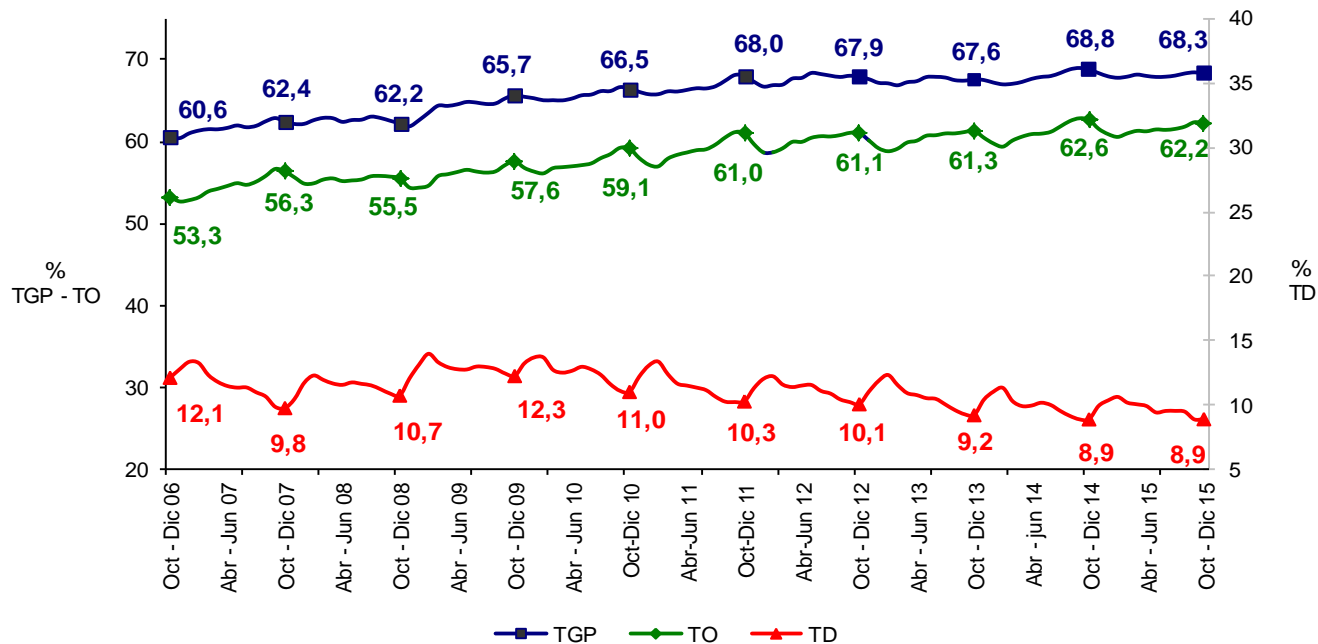

Fuente: DANE – Gran Encuesta Integrada de Hogares

TOTAL 13 CIUDADES Y ÁREAS METROPOLITANAS	Variación estadísticamente significativa	Límite	Límite	Error
		Inferior	Superior	Relativo %
TD	No	8,5	9,3	2,3
TO	No	61,7	62,7	0,4
TGP	No	67,9	68,7	0,3
TSS	No	28,1	29,8	1,5
TSO	Sí	10,1	10,9	2,0

Fuente: DANE, Equipo Diseños Muestrales



Tasa de subempleo subjetivo y objetivo Total 13 ciudades y áreas metropolitanas Trimestre Octubre - Diciembre (2006 - 2015)

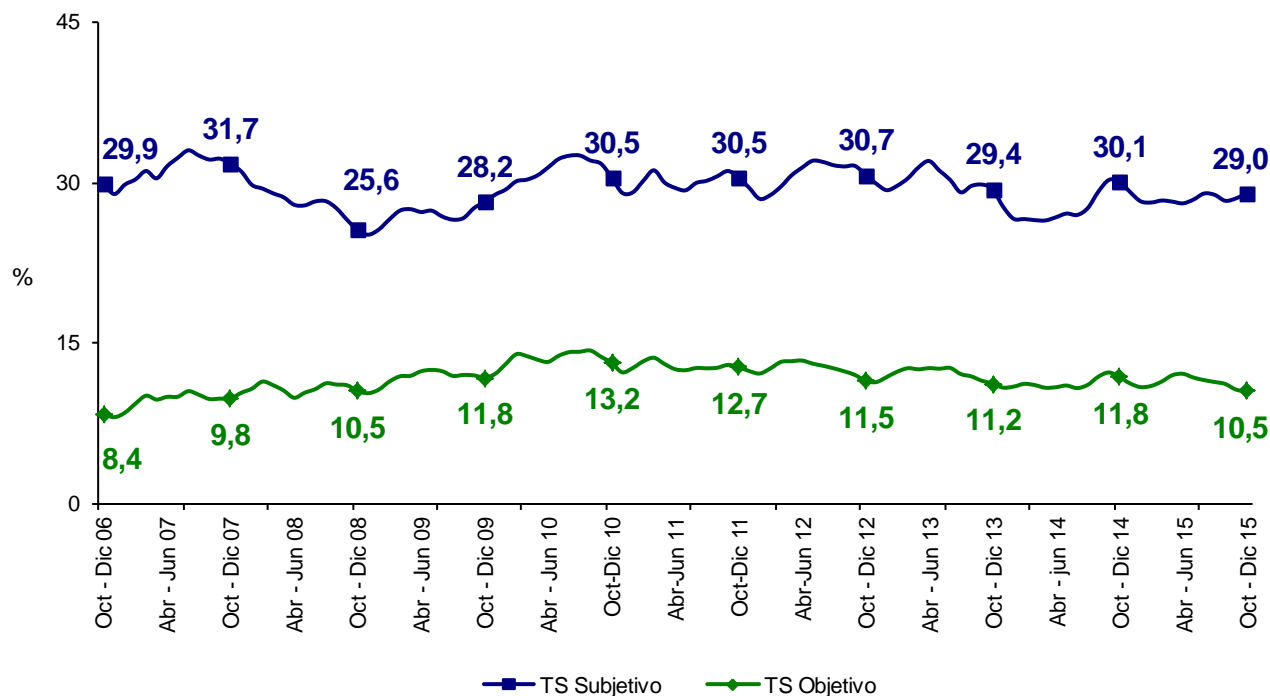

Fuente: DANE – Gran Encuesta Integrada de Hogares

Nota: El **subempleo subjetivo** se refiere al simple deseo manifestado por el trabajador de mejorar sus ingresos, el número de horas trabajadas o tener una labor más propia de sus personales competencias.

Nota: El **subempleo objetivo** comprende a quienes tienen el deseo, pero además han hecho una gestión para materializar su aspiración y están en disposición de efectuar el cambio.

Población ocupada, desocupada, inactiva y subempleada Total 13 ciudades y áreas metropolitanas Trimestre Octubre - Diciembre

Población Total 13 ciudades y áreas metropolitanas	Octubre - Diciembre		Variación	
	2014	2015	Absoluta	%
Ocupados	10.803	10.891	88	0,8
Desocupados	1.056	1.066	10	1,0
Inactivos	5.387	5.549	161	3,0
Subempleados Subjetivos	3.572	3.465	-107	-3,0
Subempleados Objetivos	1.400	1.251	-148	-10,6

Fuente: DANE - GEIH

Nota: Resultado en miles. Por efecto de redondeo en miles los totales pueden diferir ligeramente

Nota: Datos expandidos con proyecciones de población elaboradas con base en los resultados del Censo 2005

TOTAL 13 CIUDADES Y ÁREAS METROPOLITANAS	Variación estadísticamente significativa	Límite	Límite	Error
		Inferior	Superior	Relativo %
Octubre - Diciembre				
Ocupados	No	10.806	10.975	0,4
Desocupados	No	1.018	1.114	2,3
Inactivos	Sí	5.471	5.626	0,7
Subempleados subjetivos	No	3.357	3.572	1,6
Subempleados objetivos	Sí	1.202	1.301	2,0

Fuente: DANE, Equipo Diseños Muestrales



DANE
Para tomar decisiones



Indicadores del mercado laboral

23 ciudades y áreas metropolitanas

Trimestre

Octubre - Diciembre
(2006 – 2015)



DANE
Para tomar decisiones



Indicadores de mercado laboral por ciudad, 23 ciudades y áreas metropolitanas

Octubre - Diciembre 2015

	DOMINIO	TGP	TO	TS (subj)	TS (obj)	TD	Variación TD
1.	Quibdó	59,8	50,8	26,4	4,8	15,1	+
2.	Armenia	64,4	55,9	30,2	12,4	13,2	+
3.	Cúcuta AM	64,3	56,2	22,6	10,4	12,5	+
4.	Ibagué	70,1	61,9	37,8	14,8	11,7	=
5.	Neiva	68,8	61,3	40,1	14,8	11,0	+
6.	Popayán	60,3	53,9	17,5	7,6	10,6	-
7.	Valledupar	61,2	54,8	12,7	5,6	10,5	+
8.	Riohacha	65,2	58,4	37,4	14,6	10,4	-
9.	Cali AM	68,3	61,3	32,3	12,6	10,4	-
10.	Pereira AM	65,7	59,2	26,7	11,5	9,8	-
11.	Tunja	63,5	57,4	28,4	6,5	9,5	-
12.	Santa Marta	62,5	56,7	29,0	13,2	9,3	-
13.	Villavicencio	67,6	61,3	21,9	9,5	9,3	-
14.	Medellín AM	66,1	60,0	23,7	9,6	9,2	-
15.	Pasto	68,9	62,5	41,0	18,4	9,2	=
16.	Florencia	62,5	56,7	32,2	10,0	9,2	-
	Total 23 ciudades y AM	67,8	61,7	28,9	10,5	9,1	=
	Total 13 ciudades y AM	68,3	62,2	29,0	10,5	8,9	=
17.	Cartagena	59,4	54,4	18,3	6,6	8,4	+
18.	Barranquilla AM	66,1	60,6	33,2	13,6	8,4	+
19.	Bogotá DC	71,9	65,9	32,1	10,0	8,3	+
20.	Manizales AM	61,2	56,2	20,4	6,4	8,1	-
21.	Sincelejo	65,3	60,0	26,4	11,2	8,1	=
22.	Montería	64,8	59,7	18,8	5,6	7,8	+
23.	Bucaramanga AM	68,5	64,1	22,2	7,7	6,4	-
	San Andrés*	70,9	67,1	7,5	3,2	5,4	-

Fuente: DANE - Gran Encuesta Integrada de Hogares

(+) (-): Aumento o disminución de la TD de cada ciudad frente al mismo trimestre del año anterior.☒

*El total de las 23 ciudades no incluye San Andrés por tener una distribución de la muestra diferente.

Los resultados presentados para San Andrés corresponden al período julio - diciembre 2015☒

11 de las 23 ciudades
presentaron
variaciones negativas
en la **tasa de
desempleo.**

14 ciudades
presentaron
**tasa de desempleo
de
un dígito.**

Tasa global de participación, ocupación y desempleo Total 23 ciudades y áreas metropolitanas Trimestre Octubre - Diciembre (2009 - 2015)

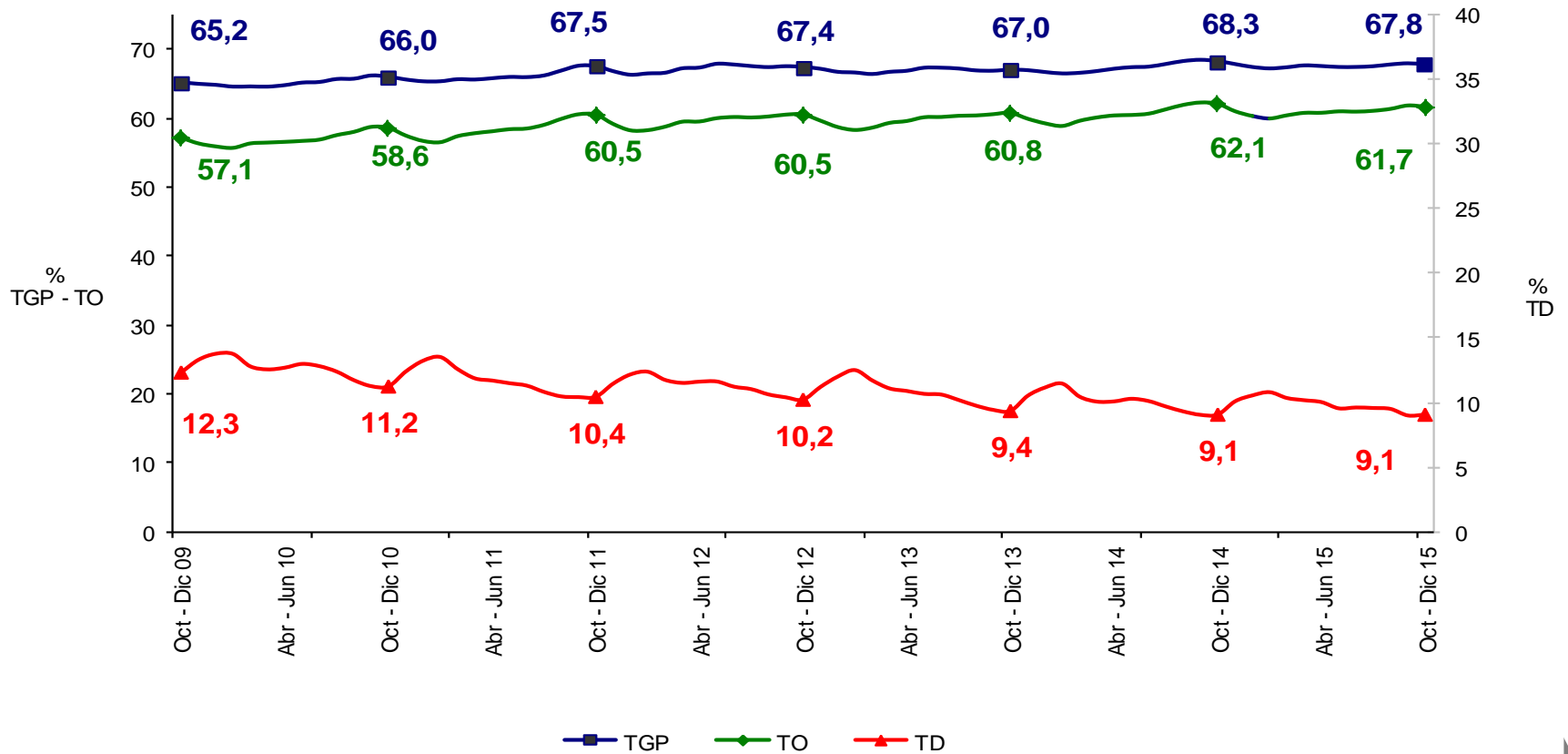

Fuente: DANE – Gran Encuesta Integrada de Hogares



Tasa subempleo subjetivo y objetivo Total 23 ciudades y áreas metropolitanas Trimestre Octubre - Diciembre (2009 - 2015)

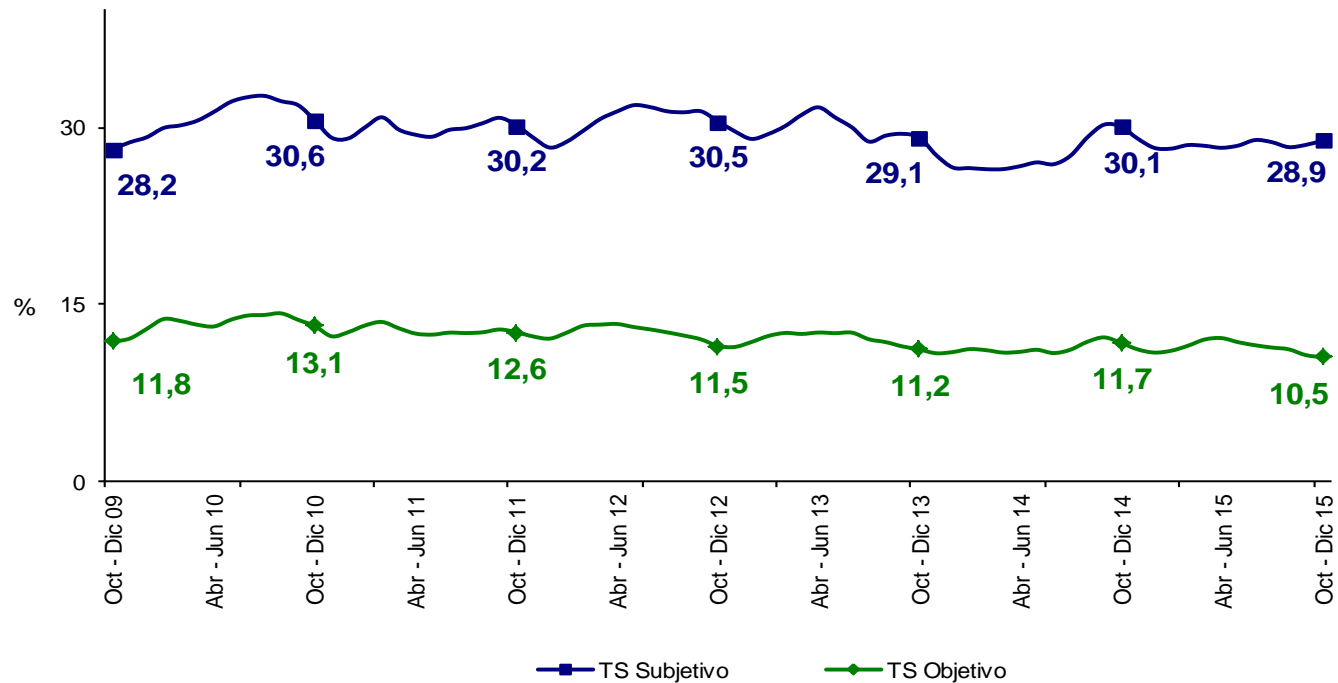

Fuente: DANE – Gran Encuesta Integrada de Hogares



Tasa global de participación, ocupación y desempleo Bogotá DC Trimestre Octubre - Diciembre (2006 - 2015)

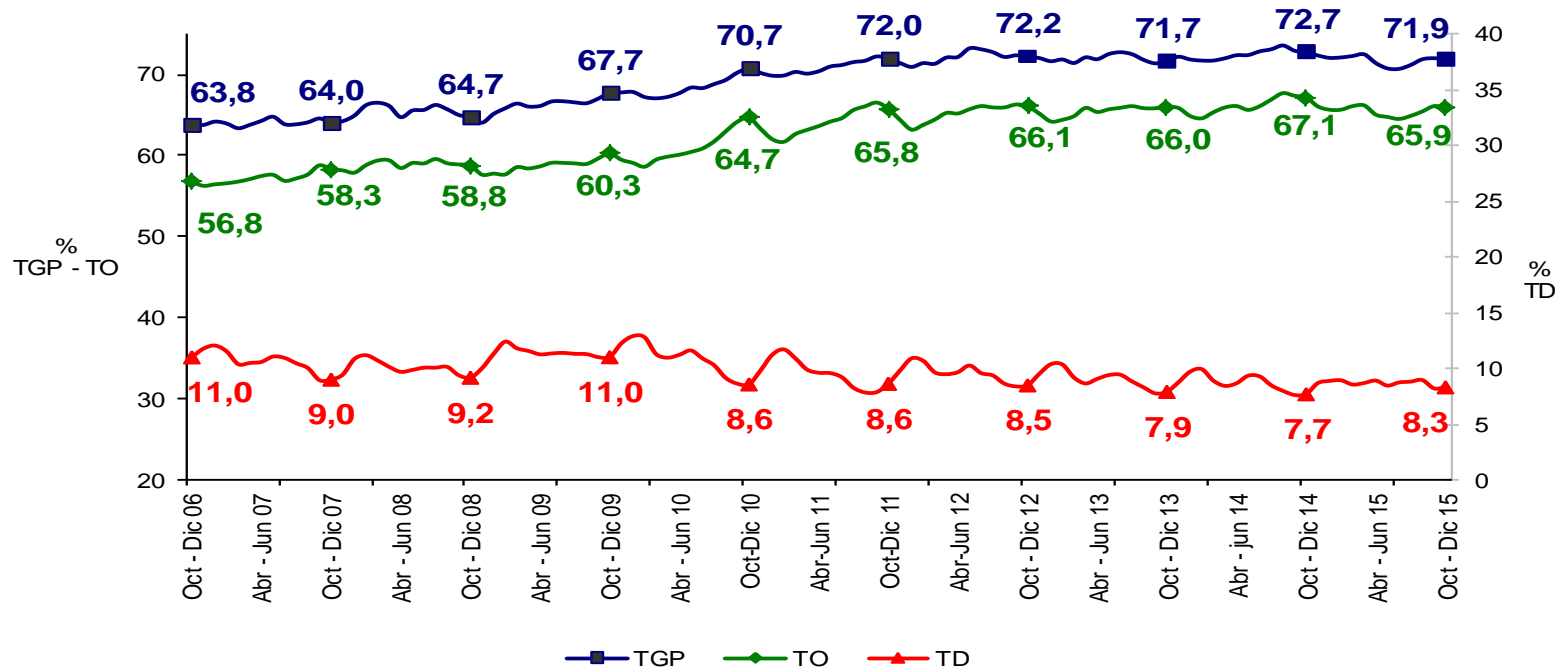

Fuente: DANE – Gran Encuesta Integrada de Hogares

BOGOTÁ DC		Variación estadísticamente significativa	Límite Inferior	Límite Superior	Error Relativo %
Octubre - Diciembre					
TD	No	7,5	9,2	5,2	
TO	No	64,8	67	0,8	
TGP	No	70,9	72,9	0,7	
TSS	No	30,2	34,1	3,1	
TSO	Sí	9,2	10,9	4,3	

Fuente DANE, Metodología Estadística

Tasa subempleo subjetivo y objetivo Bogotá DC Trimestre Octubre - Diciembre (2006 - 2015)

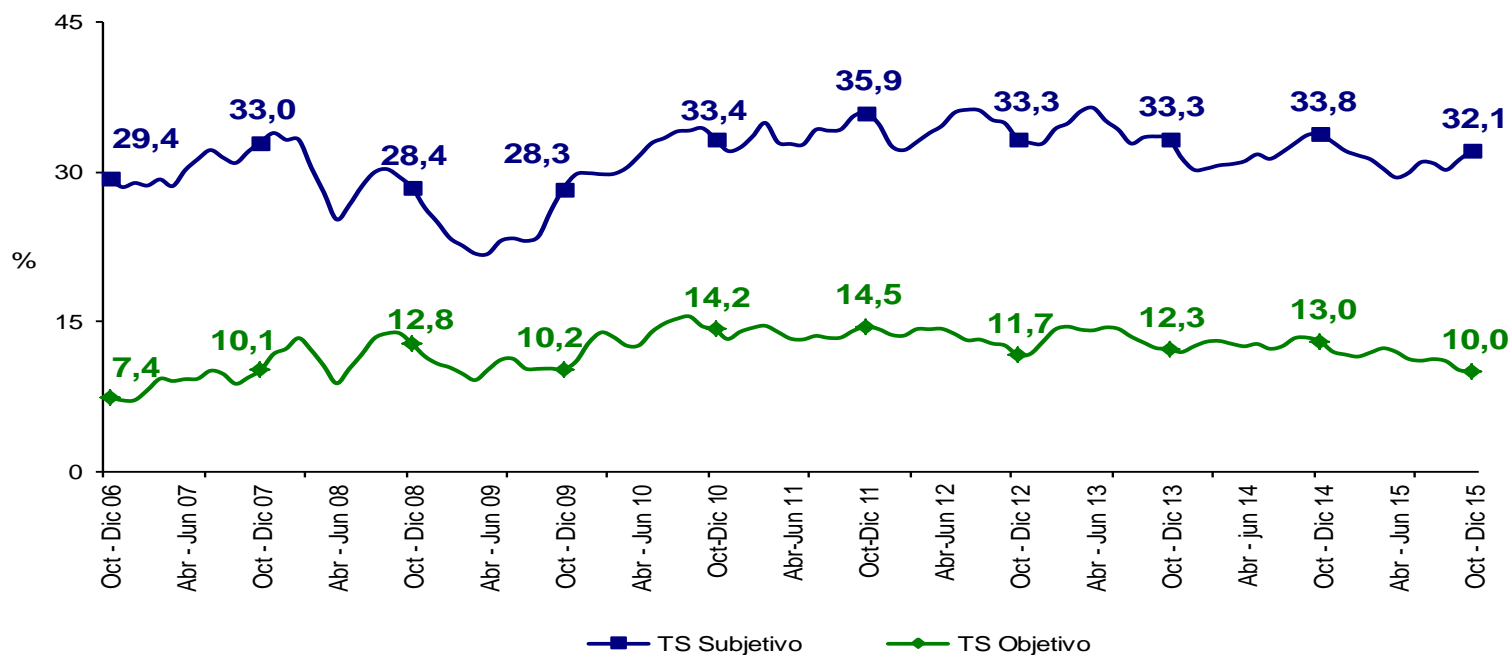

Fuente: DANE – Gran Encuesta Integrada de Hogares

BOGOTÁ DC		Variación estadísticamente significativa	Límite Inferior	Límite Superior	Error Relativo %
Octubre - Diciembre					
TD		No	7,5	9,2	5,2
TO		No	64,8	67	0,8
TGP		No	70,9	72,9	0,7
TSS		No	30,2	34,1	3,1
TSO		Sí	9,2	10,9	4,3

Fuente DANE, Metodología Estadística

Tasa global de participación, ocupación y desempleo Medellín AM Trimestre Octubre - Diciembre (2006 - 2015)

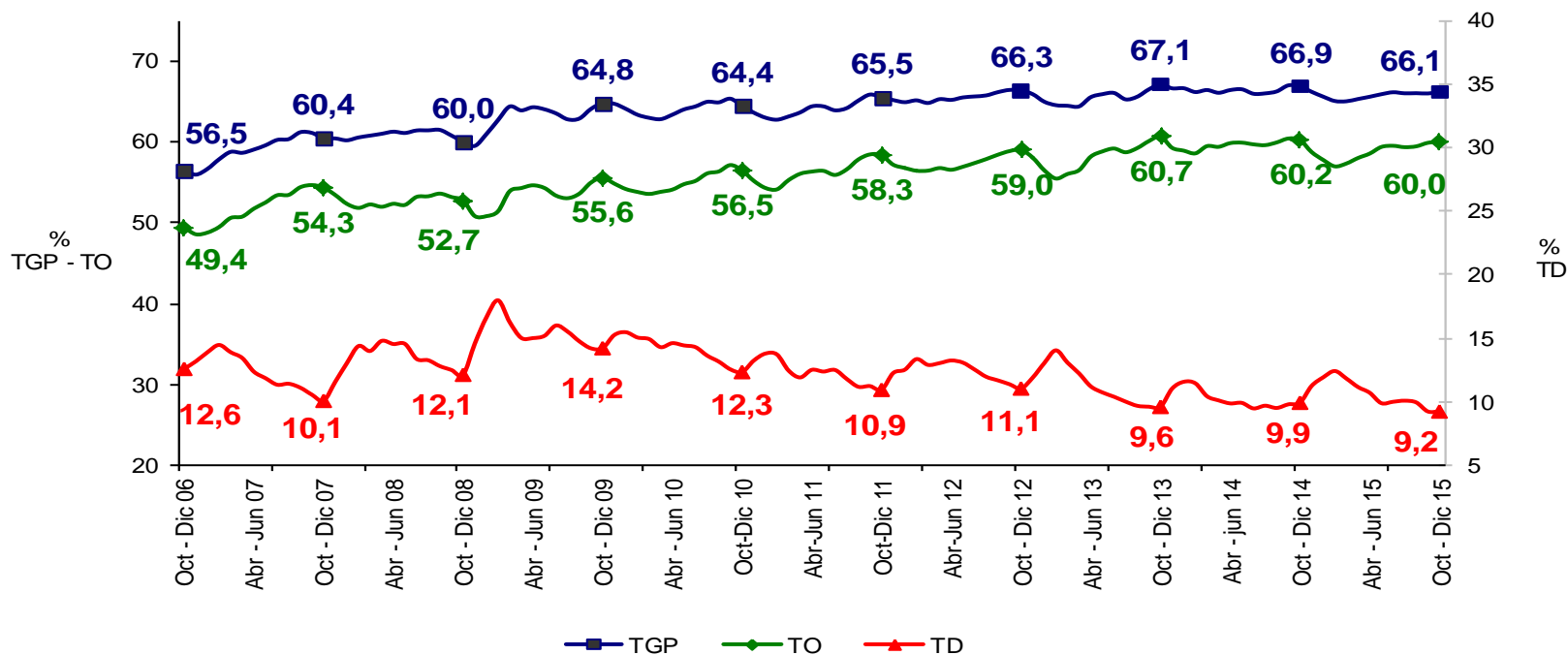

Fuente: DANE – Gran Encuesta Integrada de Hogares

MEDELLÍN AM	Variación estadísticamente significativa	Límite	Límite	Error
		Inferior	Superior	Relativo %
TD	No	8,4	10,1	4,8
TO	No	59	61	0,9
TGP	No	65,2	67,1	0,7
TSS	Sí	22,2	25,2	3,2
TSO	Sí	8,7	10,4	4,5

Fuente DANE, Metodología Estadística

Tasa subempleo subjetivo y objetivo Medellín AM Trimestre Octubre - Diciembre (2006 - 2015)

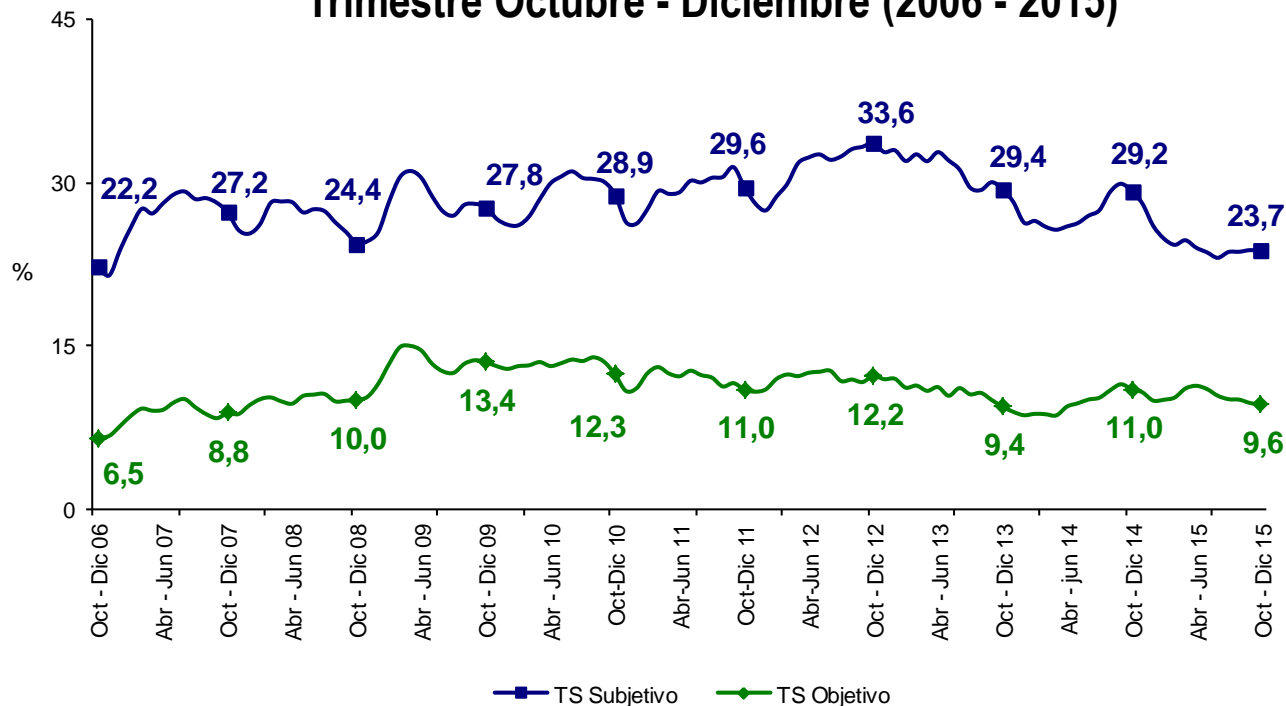

Fuente: DANE – Gran Encuesta Integrada de Hogares

MEDELLÍN AM	Variación estadísticamente significativa	Límite Inferior	Límite Superior	Error Relativo %
TD	No	8,4	10,1	4,8
TO	No	59	61	0,9
TGP	No	65,2	67,1	0,7
TSS	Sí	22,2	25,2	3,2
TSO	Sí	8,7	10,4	4,5

Fuente DANE, Metodología Estadística

Tasa global de participación, ocupación y desempleo Cali AM

Trimestre Octubre - Diciembre (2006 - 2015)

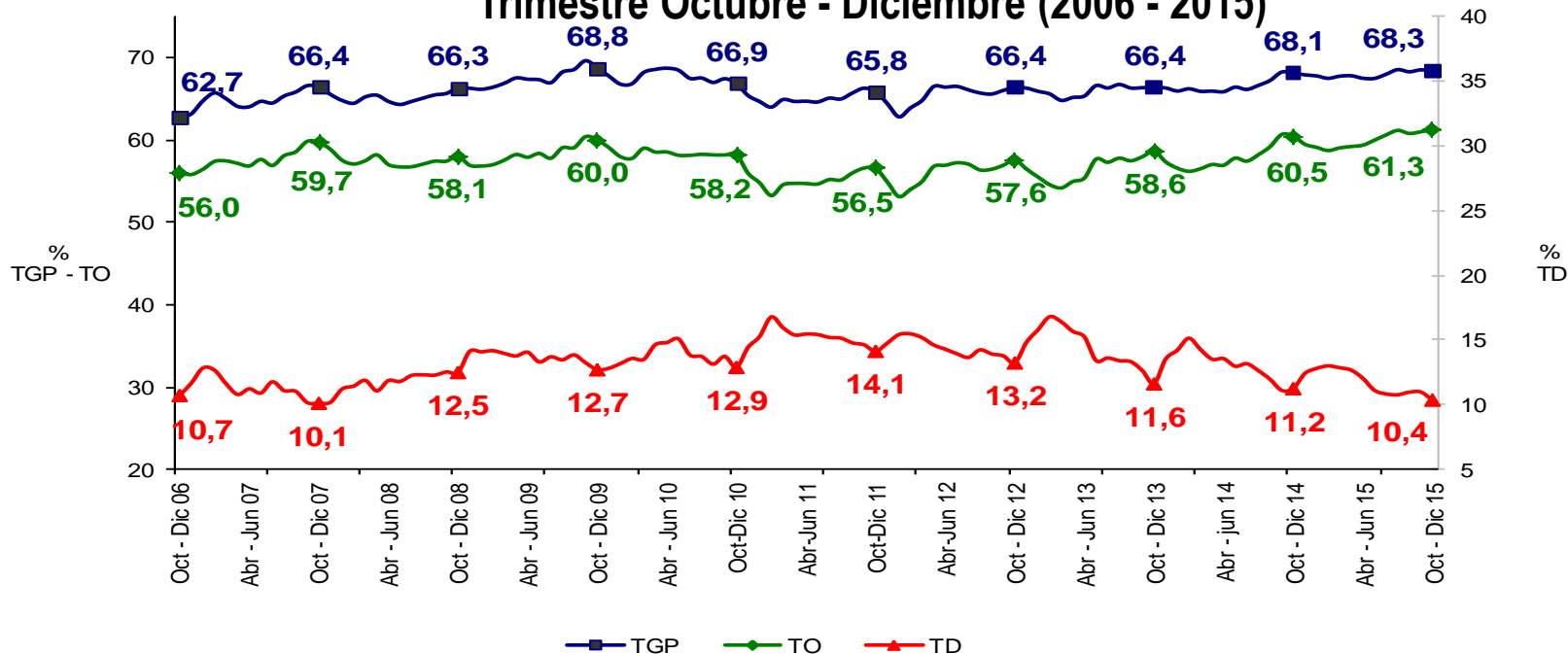

Fuente: DANE – Gran Encuesta Integrada de Hogares

CALI AM	Variación estadísticamente significativa	Límite Inferior	Límite Superior	Error Relativo %
TD	No	9,3	11,5	5,4
TO	No	60	62,5	1,1
TGP	No	67,2	69,5	0,9
TSS	No	30,2	34,4	3,3
TSO	No	11,3	13,9	5,1

Fuente DANE, Metodología Estadística



Tasa subempleo subjetivo y objetivo

Cali AM

Trimestre Octubre - Diciembre (2006 - 2015)

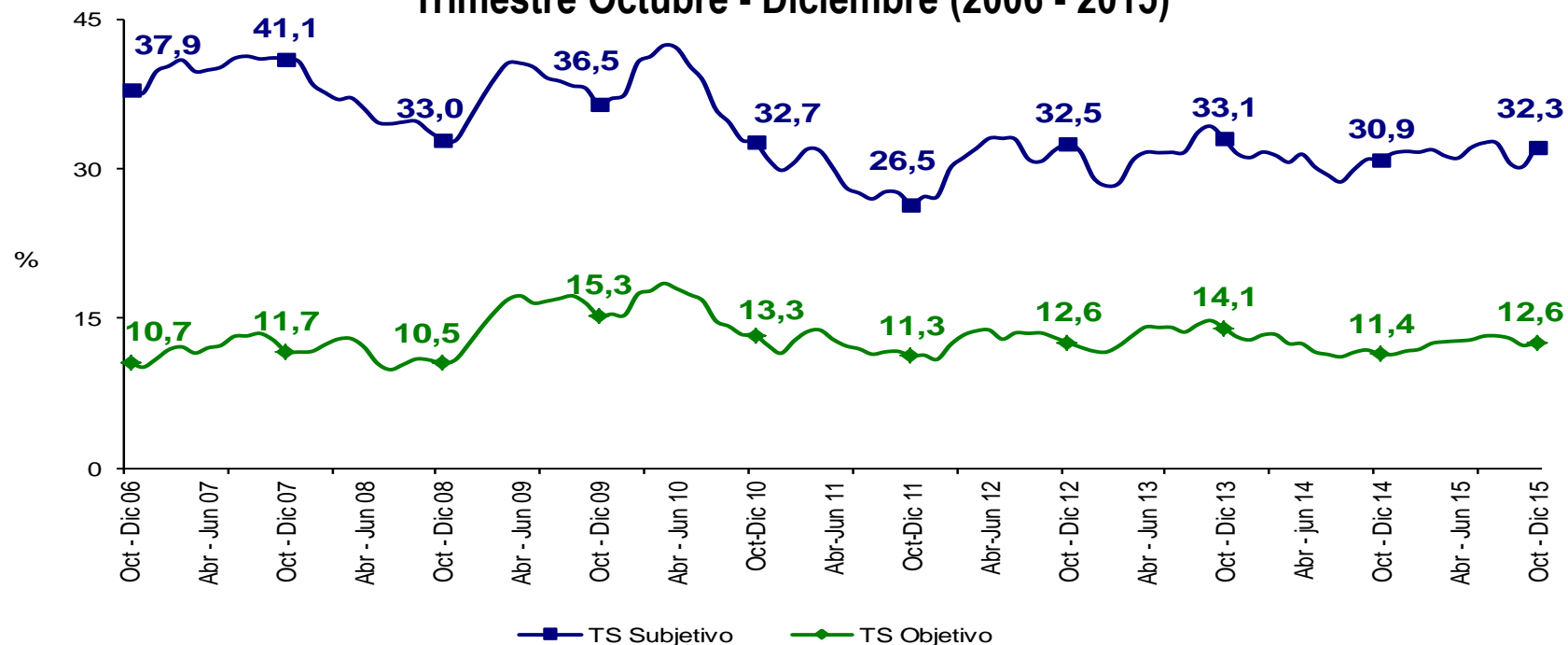

Fuente: DANE – Gran Encuesta Integrada de Hogares

CALI AM	Variación estadísticamente significativa	Límite Inferior	Límite Superior	Error Relativo %
TD	No	9,3	11,5	5,4
TO	No	60	62,5	1,1
TGP	No	67,2	69,5	0,9
TSS	No	30,2	34,4	3,3
TSO	No	11,3	13,9	5,1

Fuente DANE, Metodología Estadística



Tasa global de participación, ocupación y desempleo Barranquilla AM

Trimestre Octubre - Diciembre (2006 - 2015)

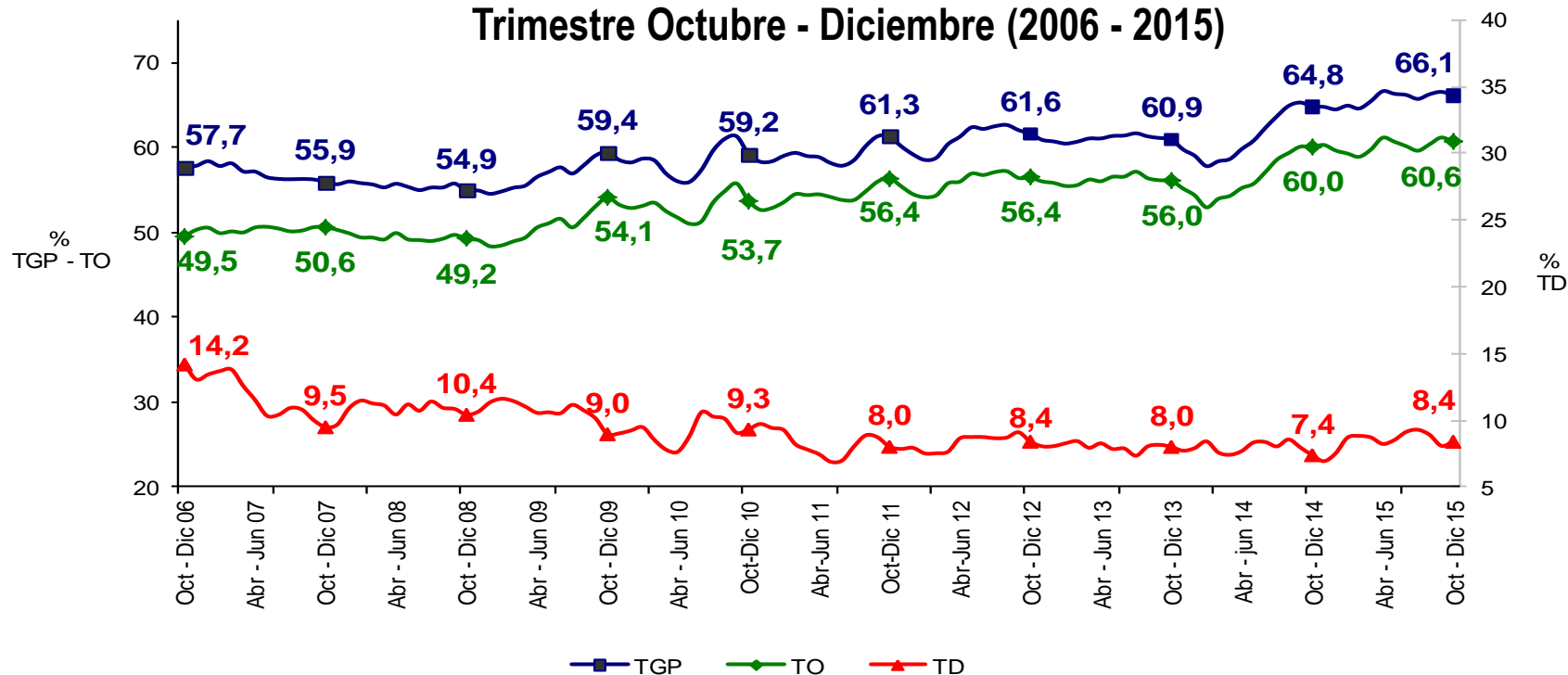

Fuente: DANE – Gran Encuesta Integrada de Hogares

BARRANQUILLA AM	Variación estadísticamente significativa	Límite Inferior	Límite Superior	Error Relativo %
TD	No	7,6	9,2	4,6
TO	No	59,6	61,6	0,9
TGP	No	65,1	67,1	0,8
TSS	Sí	31,2	35,2	3,1
TSO	No	12,5	14,7	4,1

Fuente DANE, Metodología Estadística

Tasa subempleo subjetivo y objetivo Barranquilla AM Trimestre Octubre - Diciembre (2006 - 2015)

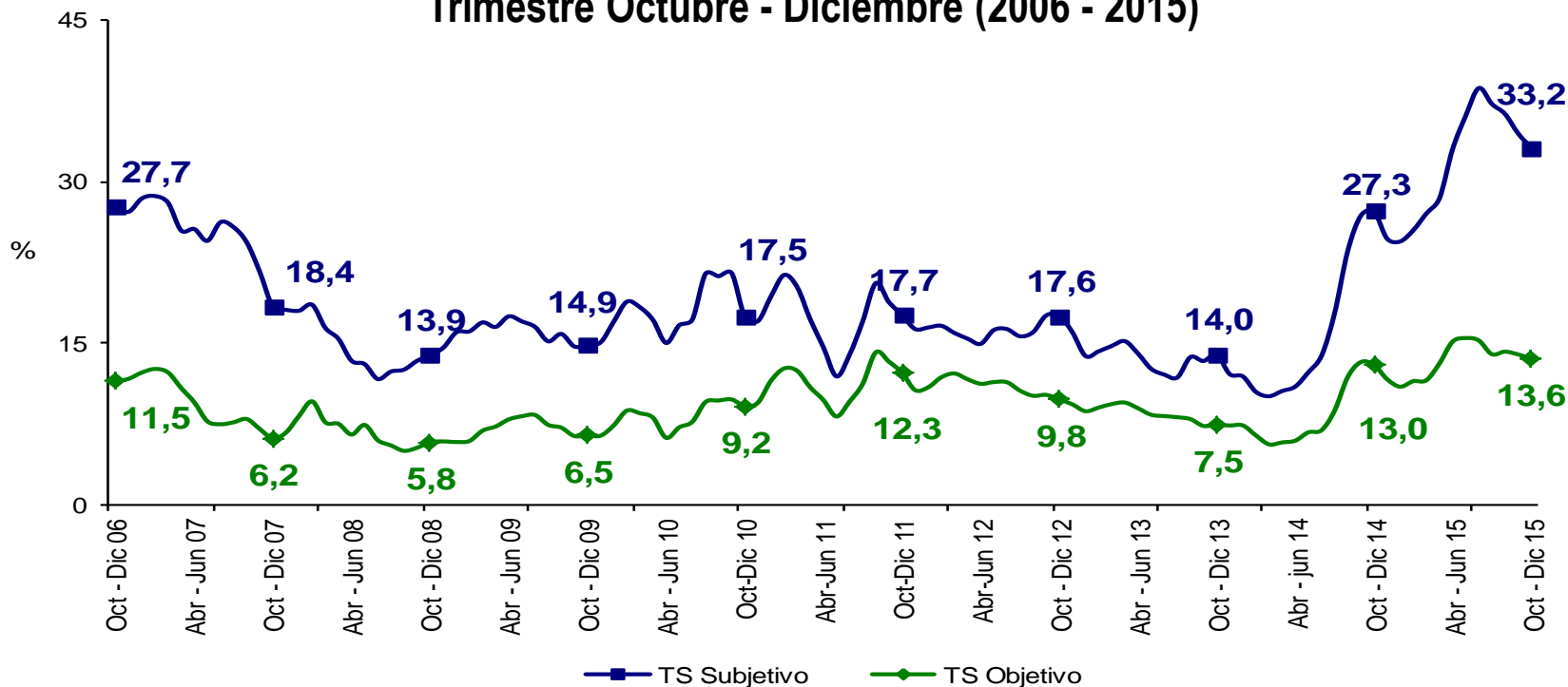

Fuente: DANE – Gran Encuesta Integrada de Hogares

BARRANQUILLA AM	Variación estadísticamente significativa	Límite Inferior	Límite Superior	Error Relativo %
Octubre - Diciembre				
TD	No	7,6	9,2	4,6
TO	No	59,6	61,6	0,9
TGP	No	65,1	67,1	0,8
TSS	Sí	31,2	35,2	3,1
TSO	No	12,5	14,7	4,1

Fuente DANE, Metodología Estadística

Tasa global de participación, ocupación y desempleo Bucaramanga AM Trimestre Octubre - Diciembre (2006 - 2015)

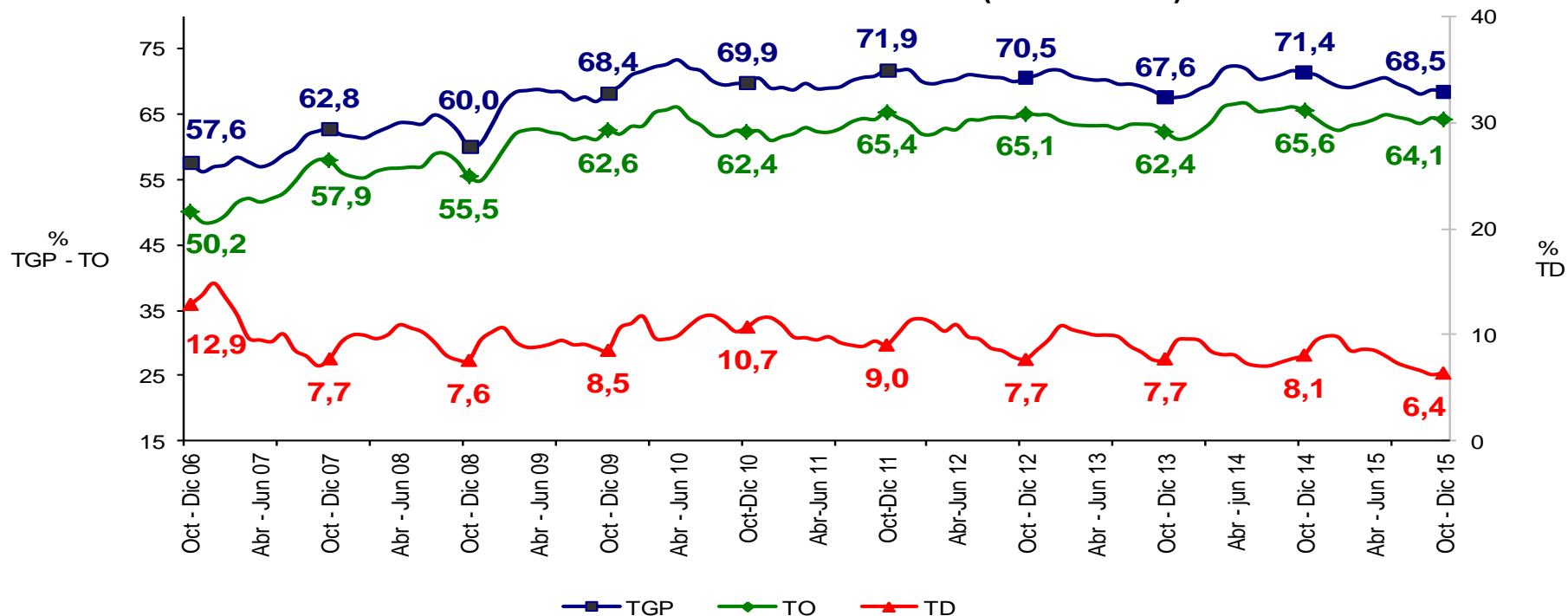

Fuente: DANE – Gran Encuesta Integrada de Hogares

BUCARAMANGA AM	Variación estadísticamente significativa	Límite Inferior	Límite Superior	Error Relativo %
TD	Sí	5,4	7,3	7,5
TO	No	62,8	65,4	1
TGP	Sí	67,3	69,7	0,9
TSS	Sí	20,1	24,3	4,8
TSO	Sí	6,6	8,7	6,9

Fuente DANE, Metodología Estadística

Tasa subempleo subjetivo y objetivo Bucaramanga AM Trimestre Octubre - Diciembre (2006 - 2015)

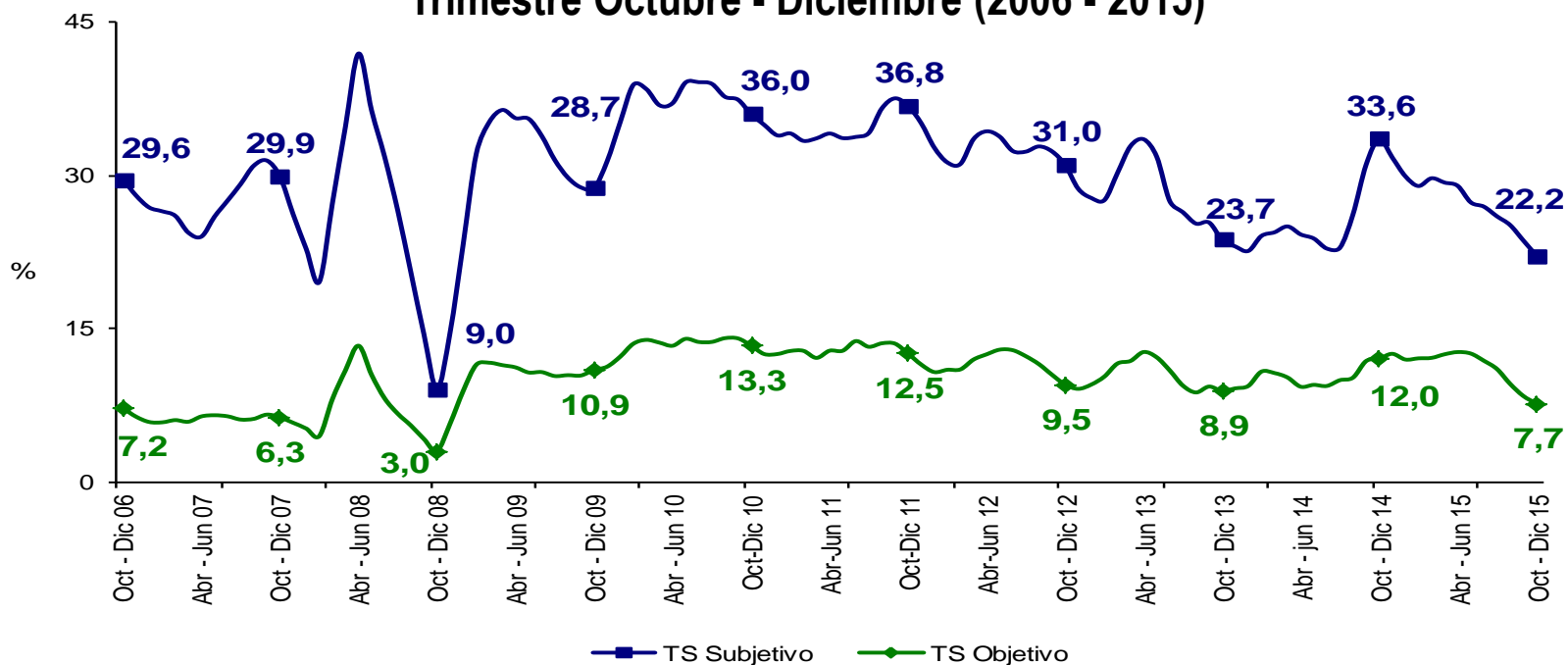

Fuente: DANE – Gran Encuesta Integrada de Hogares

BUCARAMANGA AM	Variación estadísticamente significativa	Límite	Límite	Error
		Inferior	Superior	Relativo %
TD	Sí	5,4	7,3	7,5
TO	No	62,8	65,4	1
TGP	Sí	67,3	69,7	0,9
TSS	Sí	20,1	24,3	4,8
TSO	Sí	6,6	8,7	6,9

Fuente DANE, Metodología Estadística

Tasa global de participación, ocupación y desempleo Manizales AM

Trimestre Octubre - Diciembre (2006 - 2015)

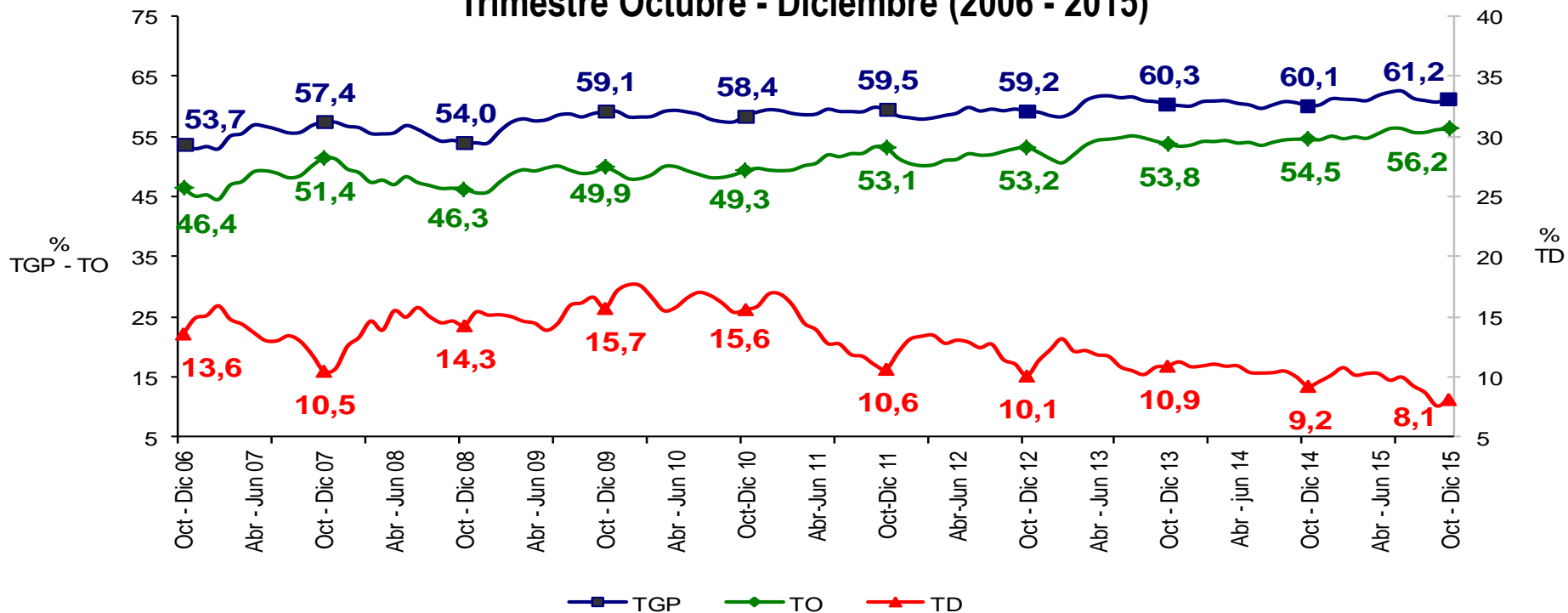

Fuente: DANE – Gran Encuesta Integrada de Hogares

MANIZALES AM	Variación estadísticamente significativa	Límite Inferior	Límite Superior	Error Relativo %
TD	No	7,1	9,2	6,5
TO	No	54,9	57,5	1,2
TGP	No	60	62,4	1,0
TSS	Sí	18,5	22,3	4,7
TSO	Sí	5,5	7,3	7,5

Fuente DANE, Metodología Estadística



Tasa subempleo subjetivo y objetivo Manizales AM Trimestre Octubre - Diciembre (2006 - 2015)

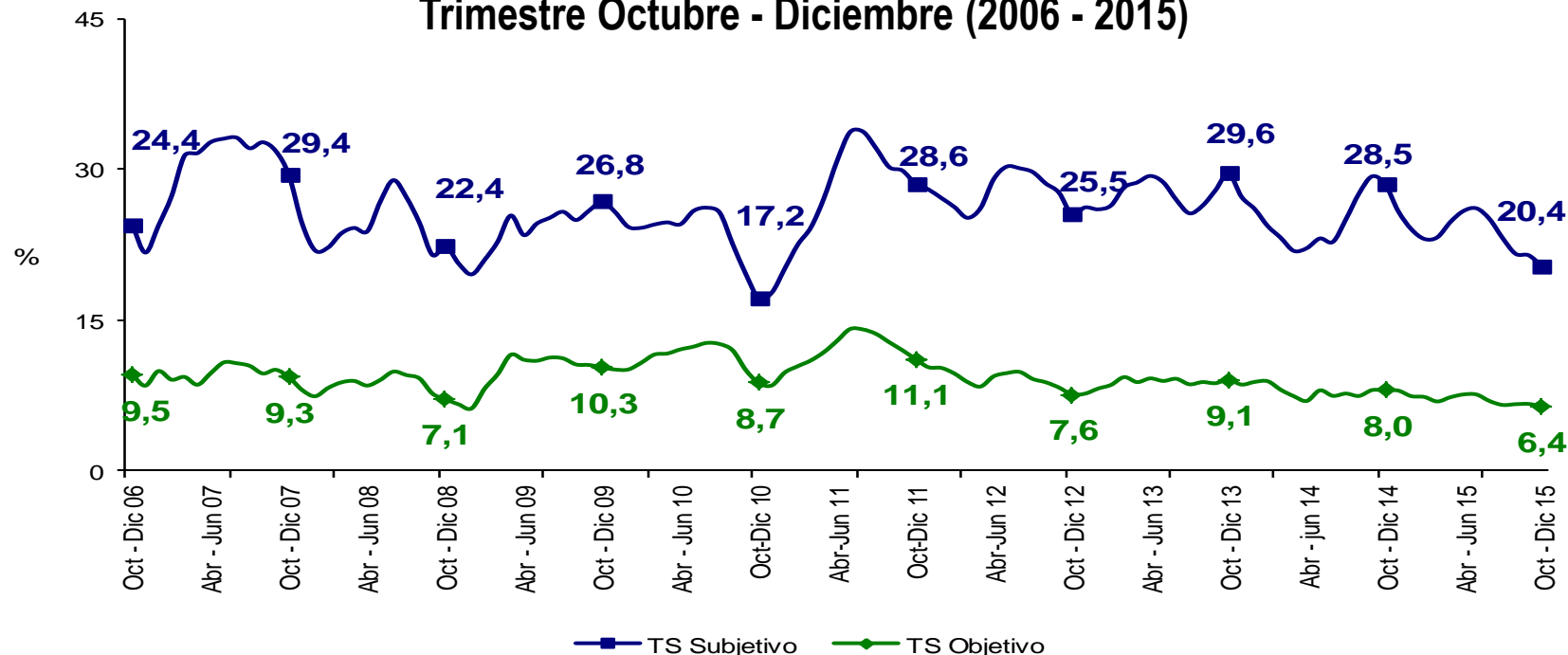

Fuente: DANE – Gran Encuesta Integrada de Hogares

MANIZALES AM	Variación estadísticamente significativa	Límite Inferior	Límite Superior	Error Relativo %
TD	No	7,1	9,2	6,5
TO	No	54,9	57,5	1,2
TGP	No	60	62,4	1,0
TSS	Sí	18,5	22,3	4,7
TSO	Sí	5,5	7,3	7,5

Fuente DANE, Metodología Estadística

Tasa global de participación, ocupación y desempleo

Pasto

Trimestre Octubre - Diciembre (2006 - 2015)

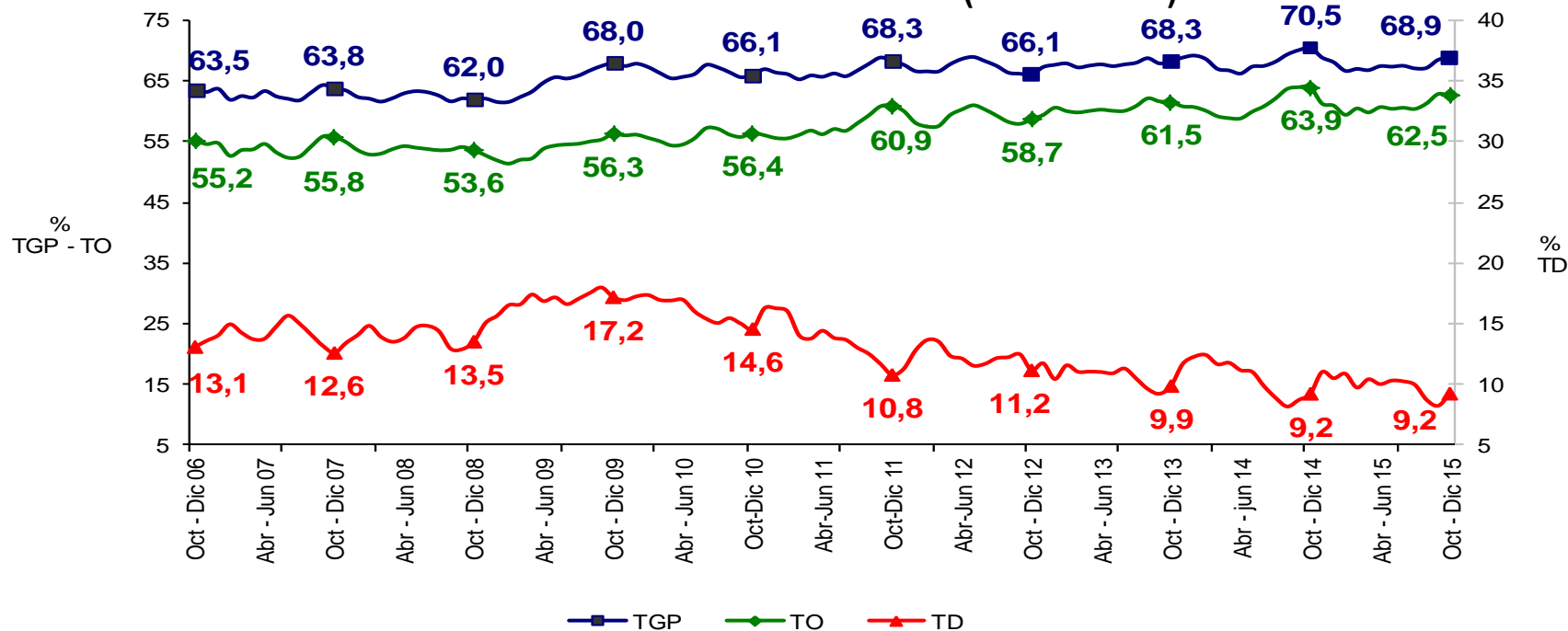

Fuente: DANE – Gran Encuesta Integrada de Hogares

PASTO	Variación estadísticamente significativa	Límite Inferior	Límite Superior	Error Relativo %
TD	No	7,9	10,5	7,2
TO	No	61	64	1,2
TGP	No	67,5	70,2	1,0
TSS	No	38,9	43	2,6
TSO	No	16,9	19,8	4

Fuente DANE, Metodología Estadística



Tasa subempleo subjetivo y objetivo Pasto Trimestre Octubre - Diciembre (2006 - 2015)

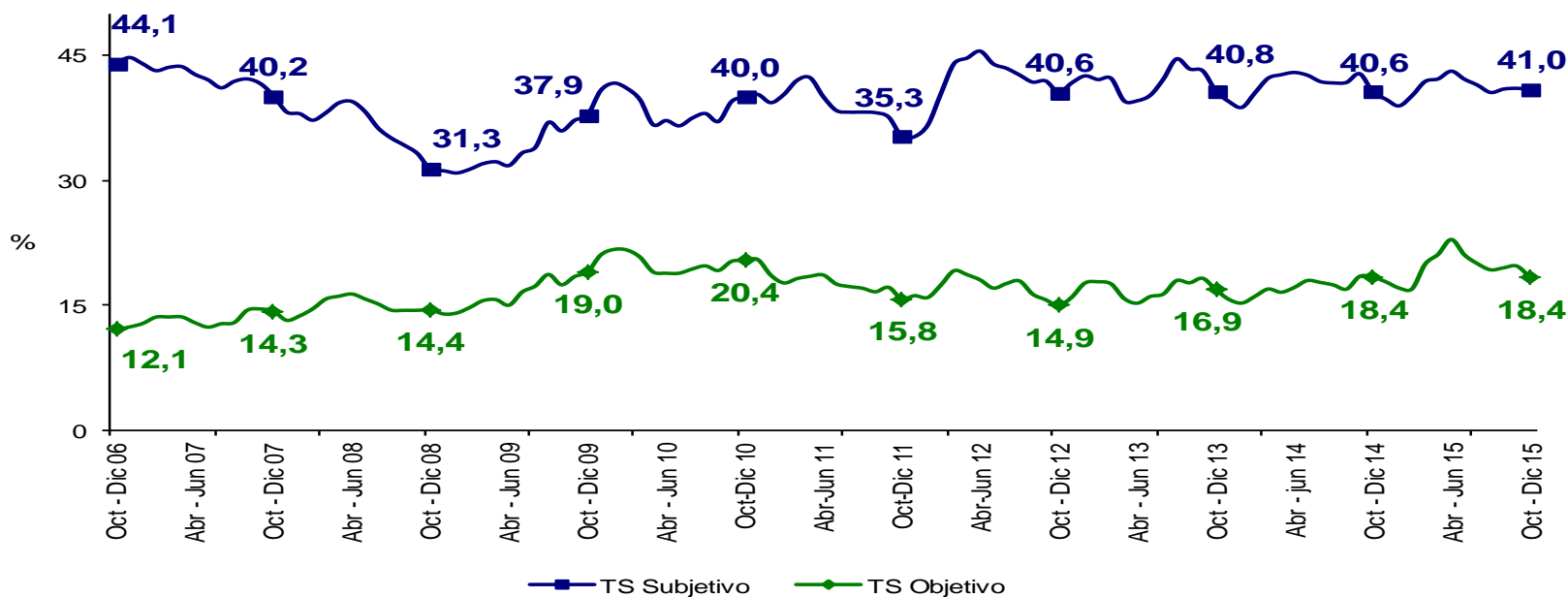

Fuente: DANE – Gran Encuesta Integrada de Hogares

PASTO	Variación estadísticamente significativa	Límite	Límite	Error
		Inferior	Superior	Relativo %
TD	No	7,9	10,5	7,2
TO	No	61	64	1,2
TGP	No	67,5	70,2	1,0
TSS	No	38,9	43	2,6
TSO	No	16,9	19,8	4

Fuente DANE, Metodología Estadística

Tasa global de participación, ocupación y desempleo Pereira AM

Trimestre Octubre - Diciembre (2006 - 2015)

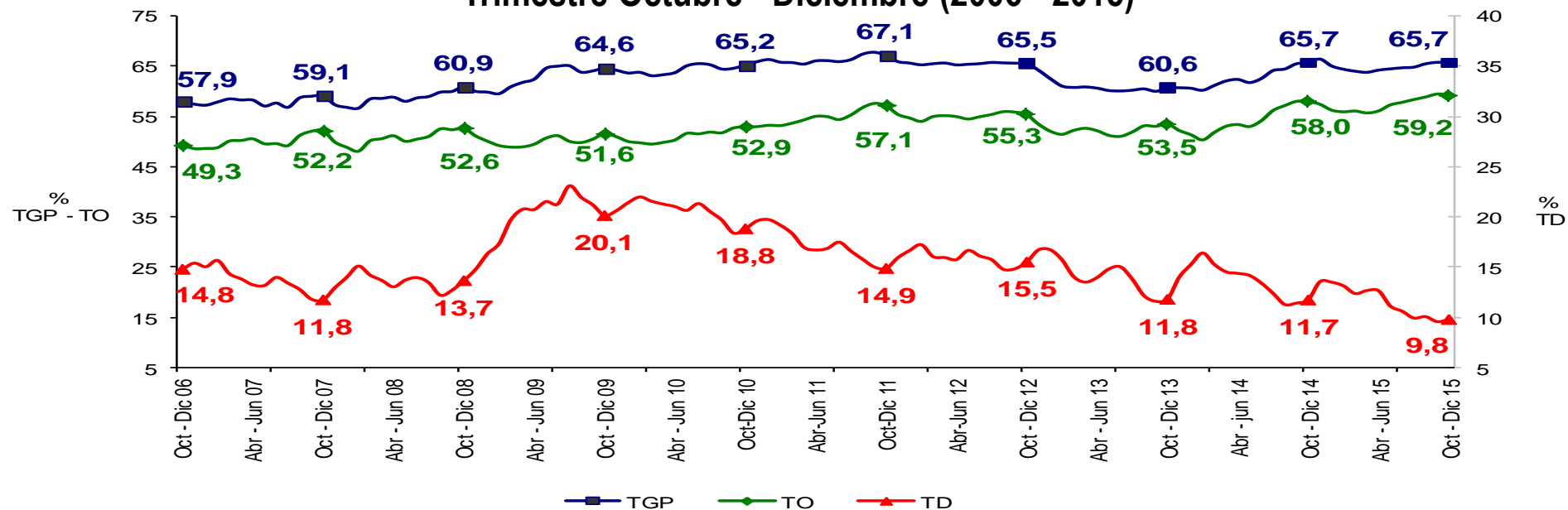

Fuente: DANE – Gran Encuesta Integrada de Hogares

PEREIRA AM	Variación estadísticamente significativa	Límite Inferior	Límite Superior	Error Relativo %
TD	Sí	8,7	10,9	6
TO	No	57,9	60,6	1,2
TGP	No	64,4	66,9	1
TSS	Sí	24,6	28,8	4
TSO	No	10,2	12,8	5,7

Fuente DANE, Metodología Estadística



Tasa subempleo subjetivo y objetivo Pereira AM Trimestre Octubre - Diciembre (2006 - 2015)

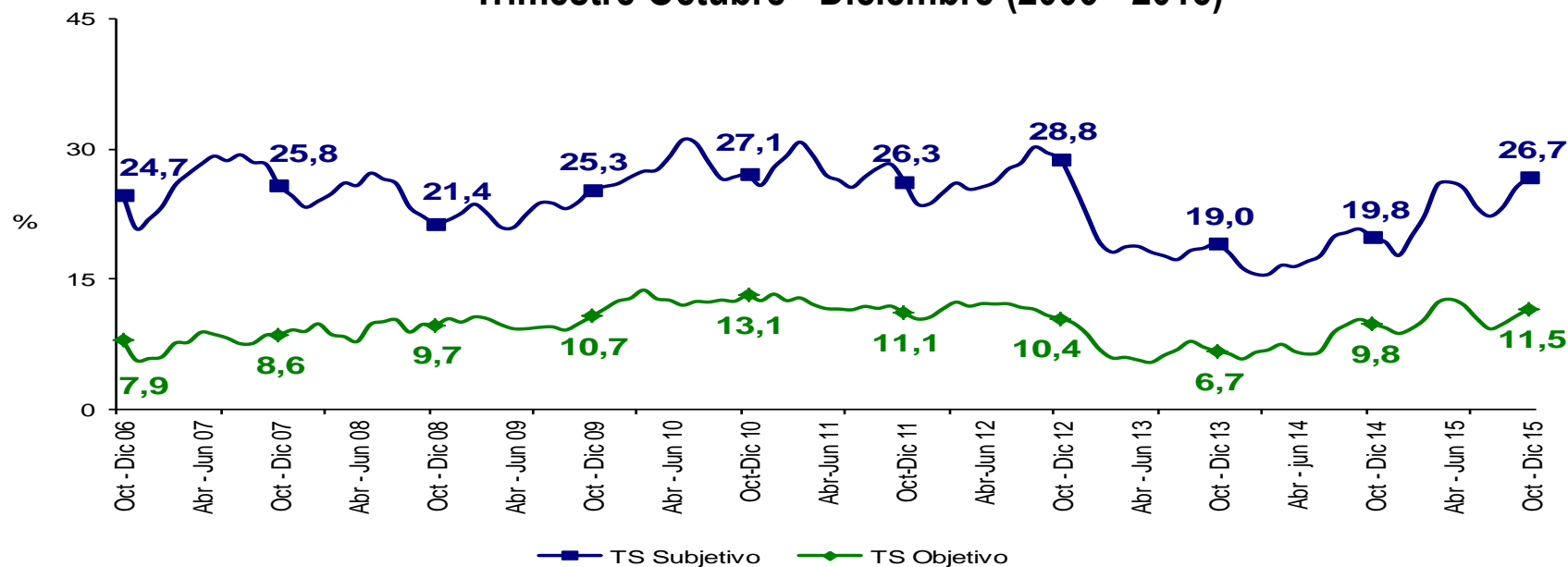

Fuente: DANE – Gran Encuesta Integrada de Hogares

PEREIRA AM	Variación estadísticamente significativa	Límite Inferior	Límite Superior	Error Relativo %
TD	Sí	8,7	10,9	6
TO	No	57,9	60,6	1,2
TGP	No	64,4	66,9	1
TSS	Sí	24,6	28,8	4
TSO	No	10,2	12,8	5,7

Fuente DANE, Metodología Estadística

Tasa global de participación, ocupación y desempleo

Cúcuta AM

Trimestre Octubre - Diciembre (2006 - 2015)

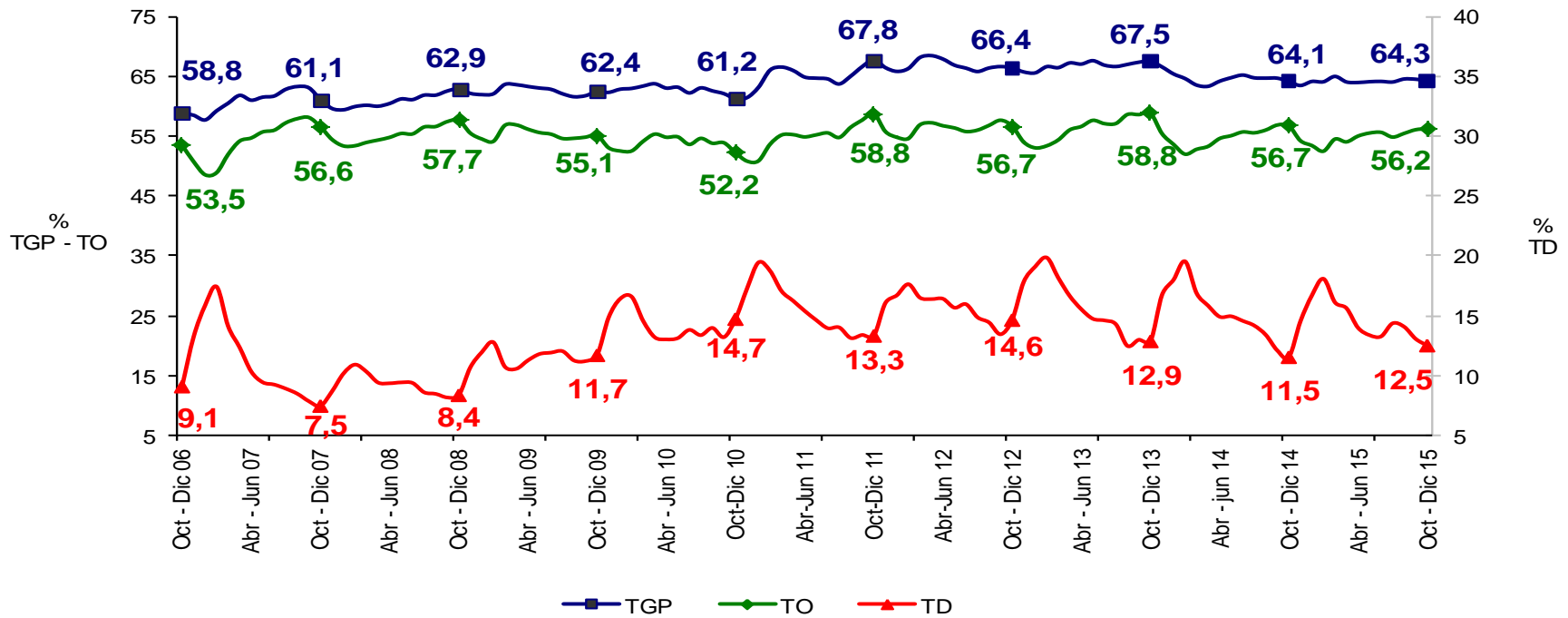

Fuente: DANE – Gran Encuesta Integrada de Hogares

CÚCUTA AM	Variación estadísticamente significativa	Límite Inferior	Límite Superior	Error Relativo %
Octubre - Diciembre				
TD	No	10,9	14,1	6,5
TO	No	54,4	58,1	1,7
TGP	No	62,7	65,9	1,3
TSS	No	20,4	24,7	4,9
TSO	No	9	11,8	6,9

Fuente DANE, Metodología Estadística



Tasa subempleo subjetivo y objetivo

Cúcuta AM

Trimestre Octubre - Diciembre (2006 - 2015)

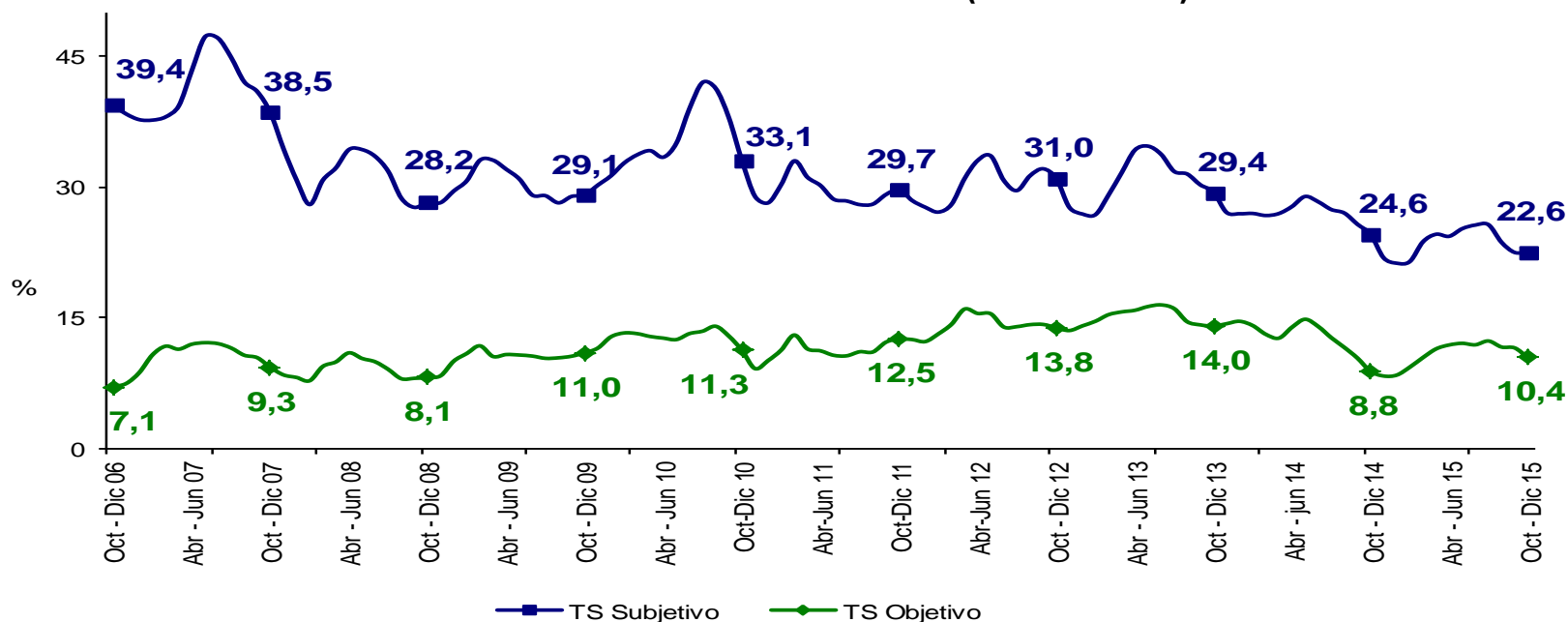

Fuente: DANE – Gran Encuesta Integrada de Hogares

CÚCUTA AM	Variación estadísticamente significativa	Límite Inferior	Límite Superior	Error Relativo %
TD	No	10,9	14,1	6,5
TO	No	54,4	58,1	1,7
TGP	No	62,7	65,9	1,3
TSS	No	20,4	24,7	4,9
TSO	No	9	11,8	6,9

Fuente DANE, Metodología Estadística

Tasa global de participación, ocupación y desempleo Ibagué Trimestre Octubre - Diciembre (2006 - 2015)

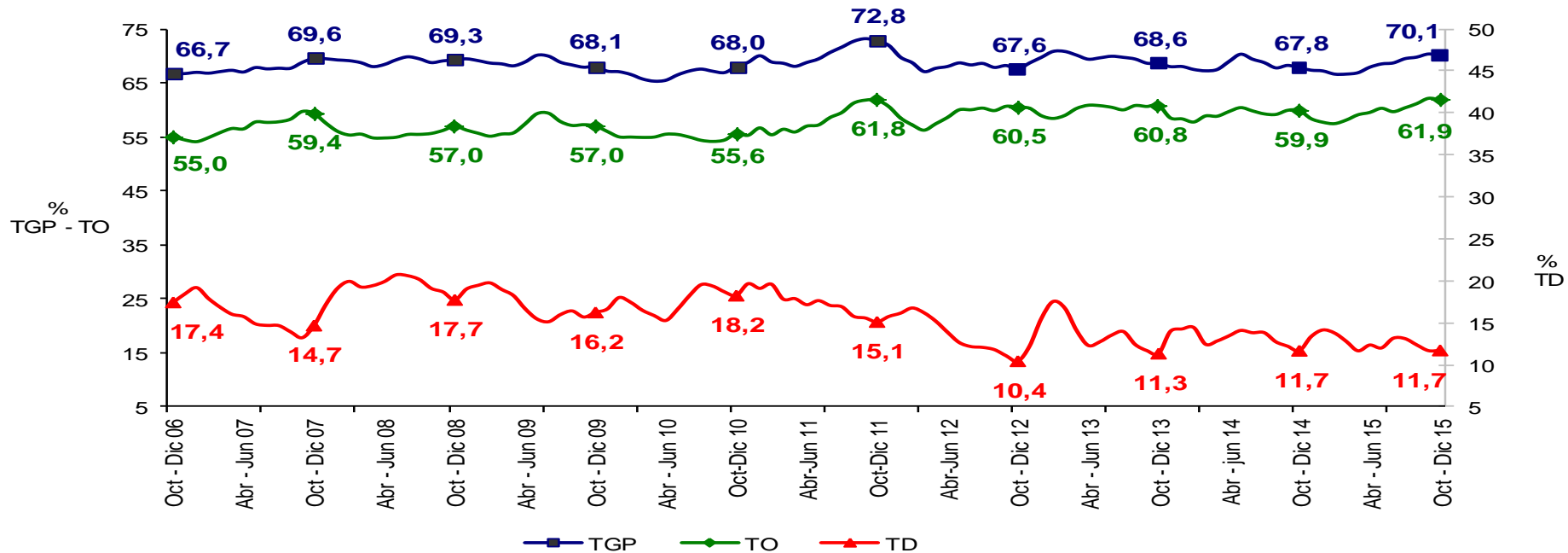

Fuente: DANE – Gran Encuesta Integrada de Hogares

IBAGUÉ	Variación estadísticamente significativa	Límite Inferior	Límite Superior	Error Relativo %
TD	No	10,5	12,9	5,2
TO	No	60,4	63,4	1,2
TGP	Sí	68,6	71,5	1
TSS	Sí	35,9	39,7	2,6
TSO	No	13,4	16,1	4,6

Fuente DANE, Metodología Estadística



Tasa subempleo subjetivo y objetivo Ibagué Trimestre Octubre - Diciembre (2006 - 2015)

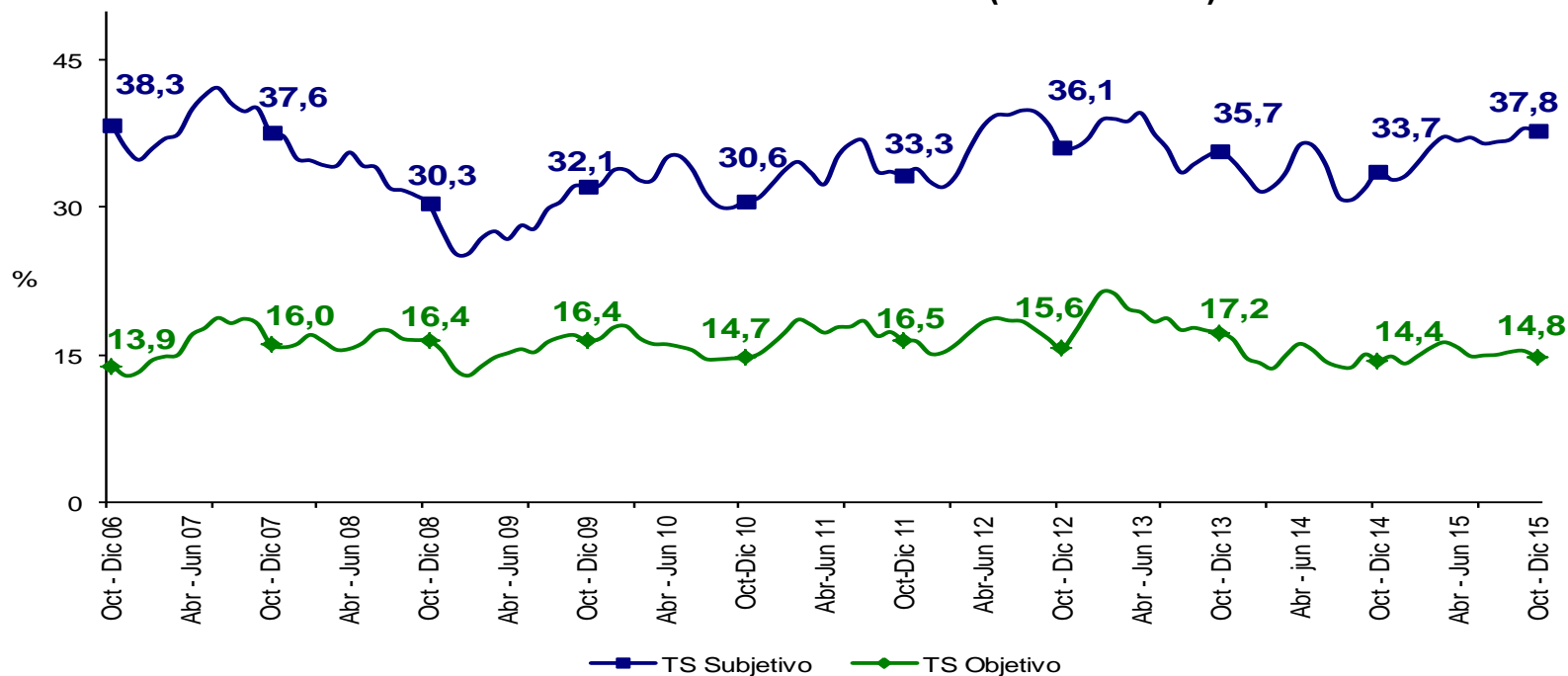

Fuente: DANE – Gran Encuesta Integrada de Hogares

IBAGUÉ	Variación estadísticamente significativa	Límite	Límite	Error
		Inferior	Superior	Relativo %
<i>Octubre - Diciembre</i>				
TD	No	10,5	12,9	5,2
TO	No	60,4	63,4	1,2
TGP	Sí	68,6	71,5	1
TSS	Sí	35,9	39,7	2,6
TSO	No	13,4	16,1	4,6

Fuente DANE, Metodología Estadística

Tasa global de participación, ocupación y desempleo Montería Trimestre Octubre - Diciembre (2006 - 2015)

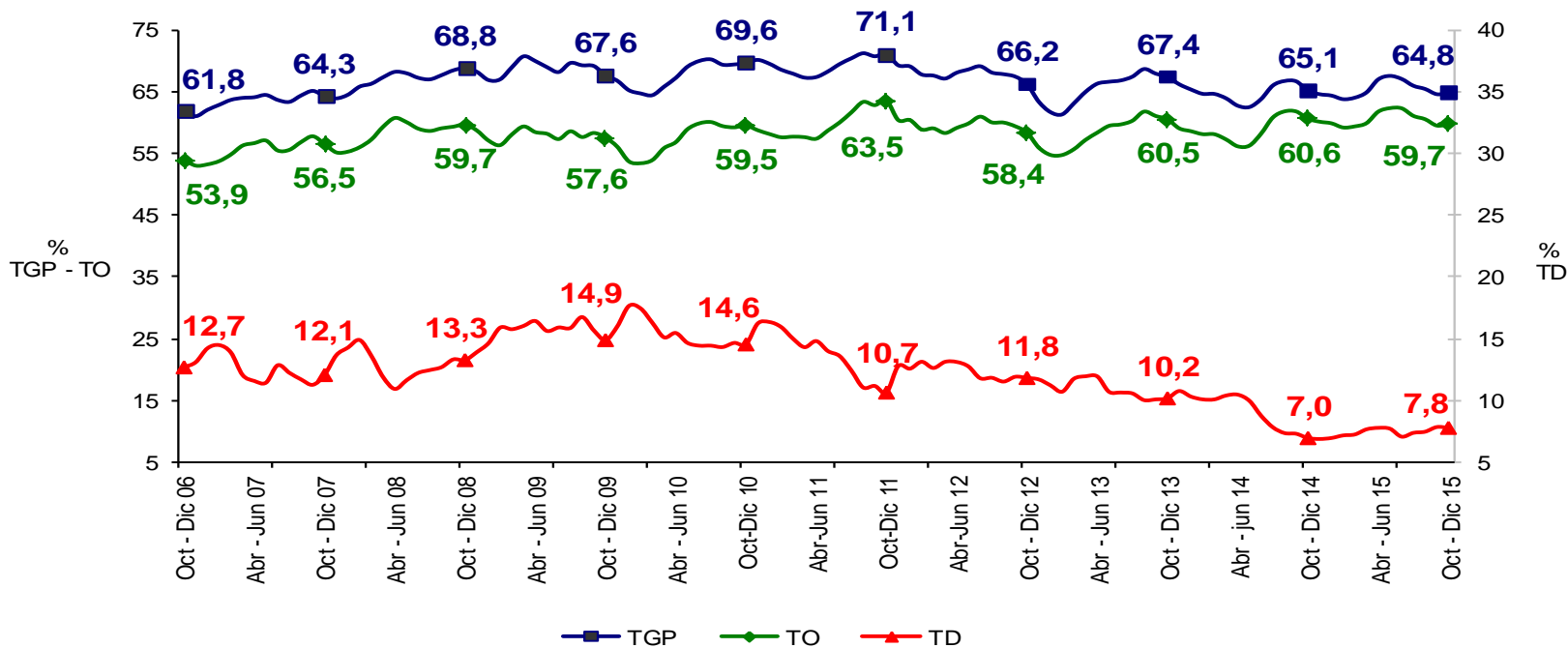

Fuente: DANE – Gran Encuesta Integrada de Hogares

MONTERÍA	Variación estadísticamente significativa	Límite Inferior	Límite Superior	Error Relativo %
TD	No	6,8	8,8	6,8
TO	No	58,4	61	1,1
TGP	No	63,5	66,1	1
TSS	Sí	16,9	20,8	5,2
TSO	Sí	4,7	6,4	8

Fuente DANE, Metodología Estadística



Tasa subempleo subjetivo y objetivo Montería

Trimestre Octubre - Diciembre (2006 - 2015)

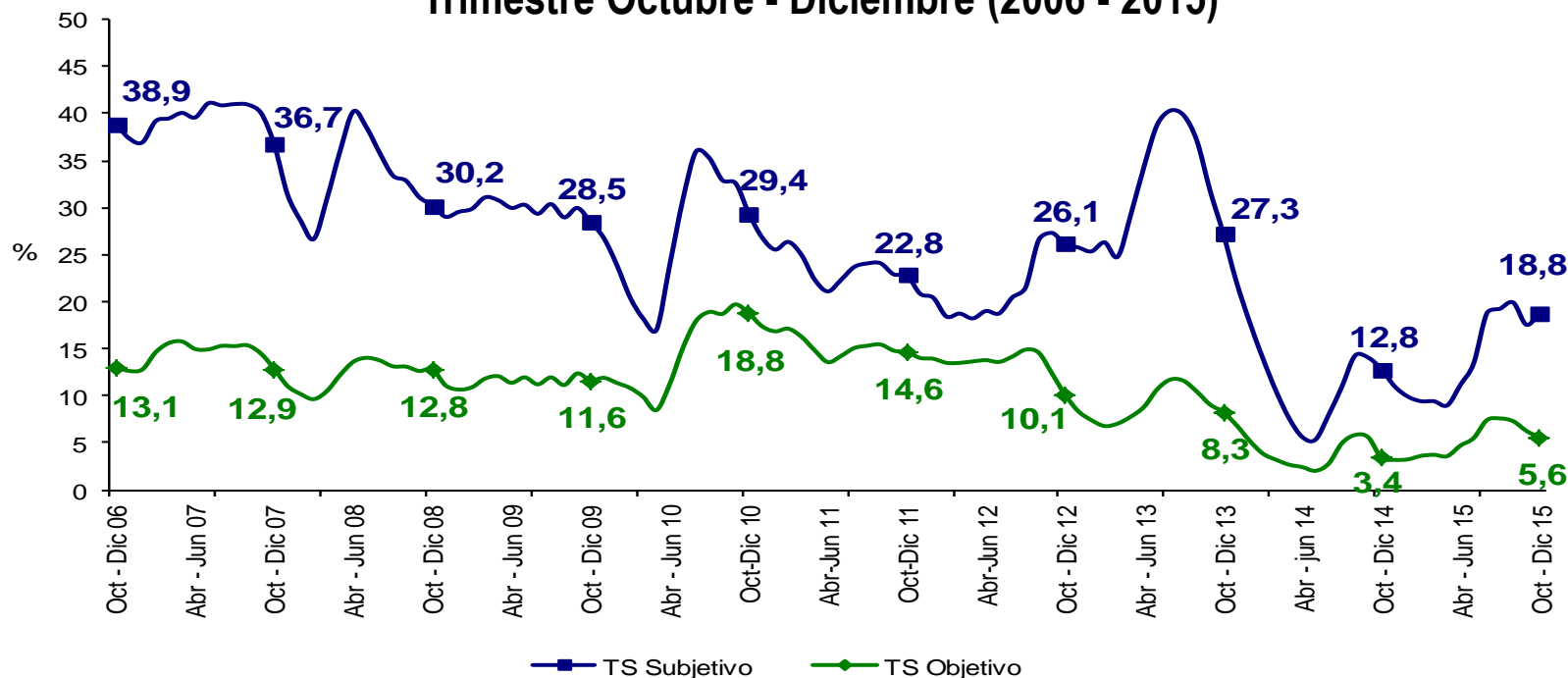

Fuente: DANE – Gran Encuesta Integrada de Hogares

MONTERÍA	Variación estadísticamente significativa	Límite	Límite	Error
		Inferior	Superior	Relativo %
TD	No	6,8	8,8	6,8
TO	No	58,4	61	1,1
TGP	No	63,5	66,1	1
TSS	Sí	16,9	20,8	5,2
TSO	Sí	4,7	6,4	8

Fuente DANE, Metodología Estadística

Tasa global de participación, ocupación y desempleo Cartagena

Trimestre Octubre - Diciembre (2006 - 2015)

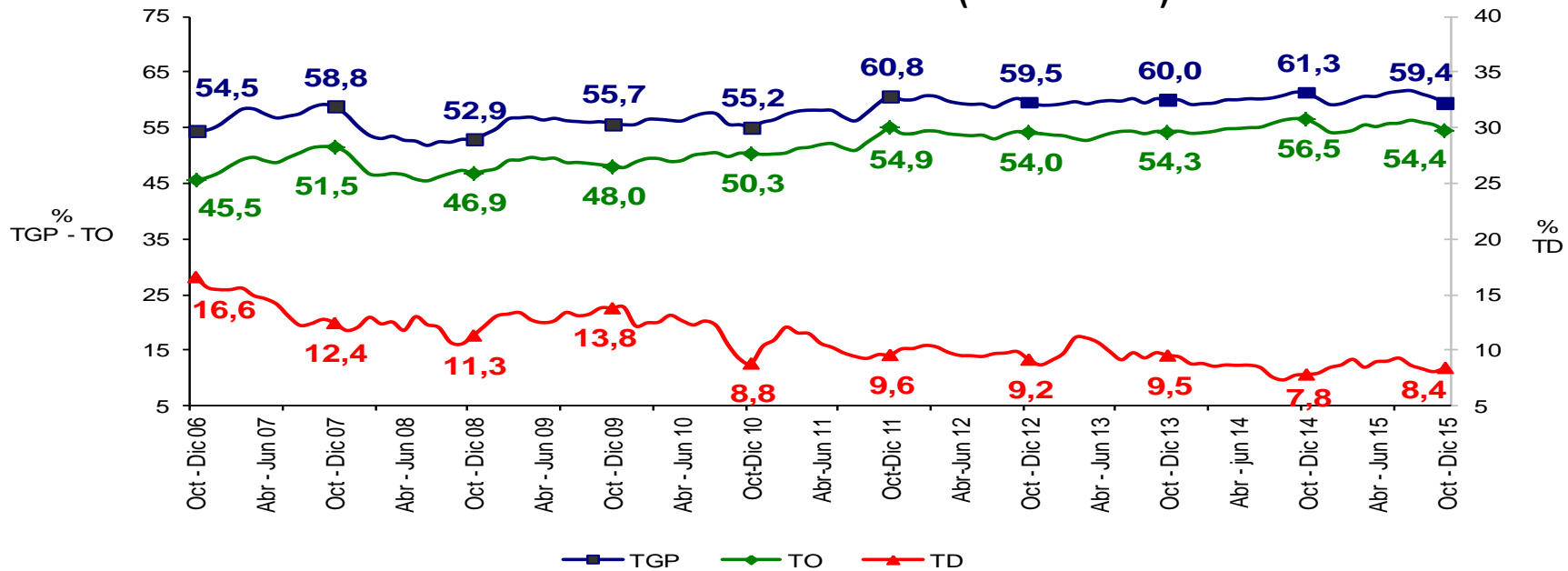

Fuente: DANE – Gran Encuesta Integrada de Hogares

CARTAGENA	Variación estadísticamente significativa	Límite Inferior	Límite Superior	Error Relativo %
TD	No	7,5	9,3	5,5
TO	Sí	53,2	55,6	1,1
TGP	No	58,2	60,6	1
TSS	Sí	16,4	20,3	5,4
TSO	No	5,7	7,6	7,4

Fuente DANE, Metodología Estadística



Tasa subempleo subjetivo y objetivo

Cartagena

Trimestre Octubre - Diciembre (2006 - 2015)

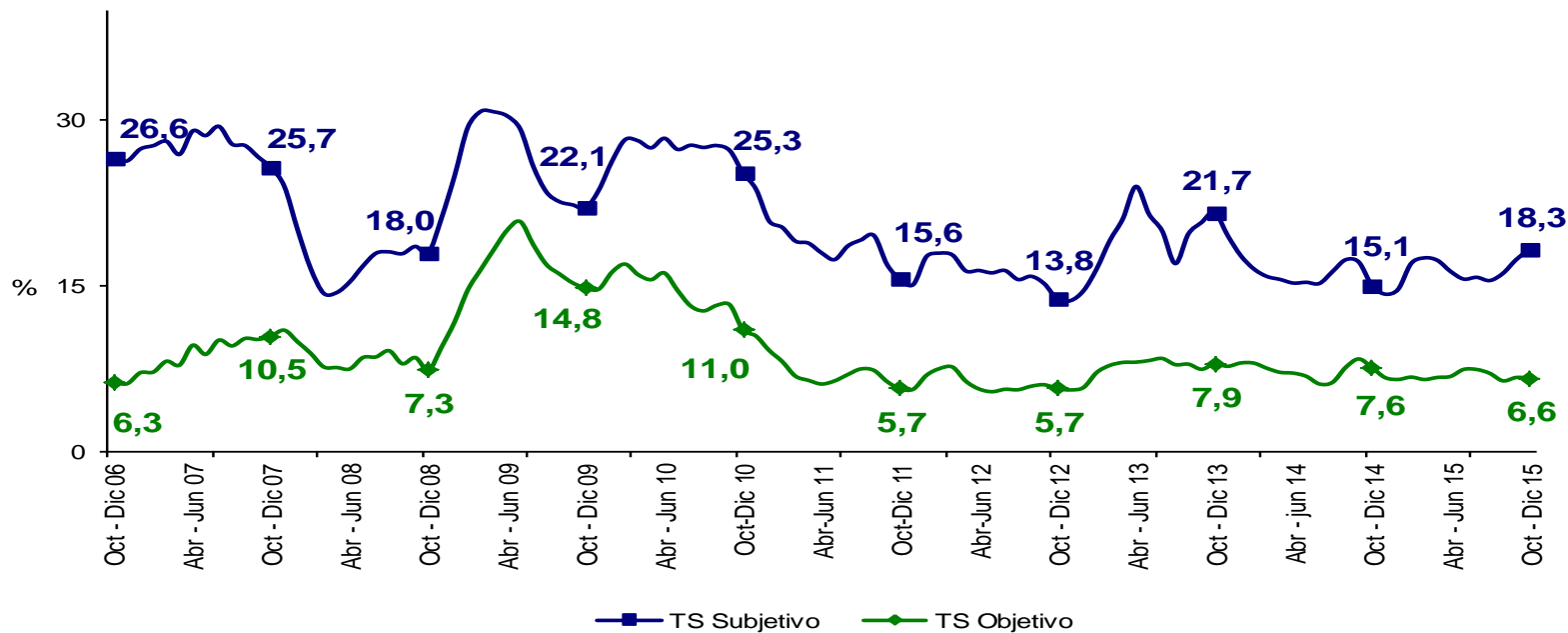

Fuente: DANE – Gran Encuesta Integrada de Hogares

CARTAGENA	Variación estadísticamente significativa	Límite Inferior	Límite Superior	Error Relativo %
TD	No	7,5	9,3	5,5
TO	Sí	53,2	55,6	1,1
TGP	No	58,2	60,6	1
TSS	Sí	16,4	20,3	5,4
TSO	No	5,7	7,6	7,4

Fuente DANE, Metodología Estadística



Tasa global de participación, ocupación y desempleo Villavicencio Trimestre Octubre - Diciembre (2006 - 2015)

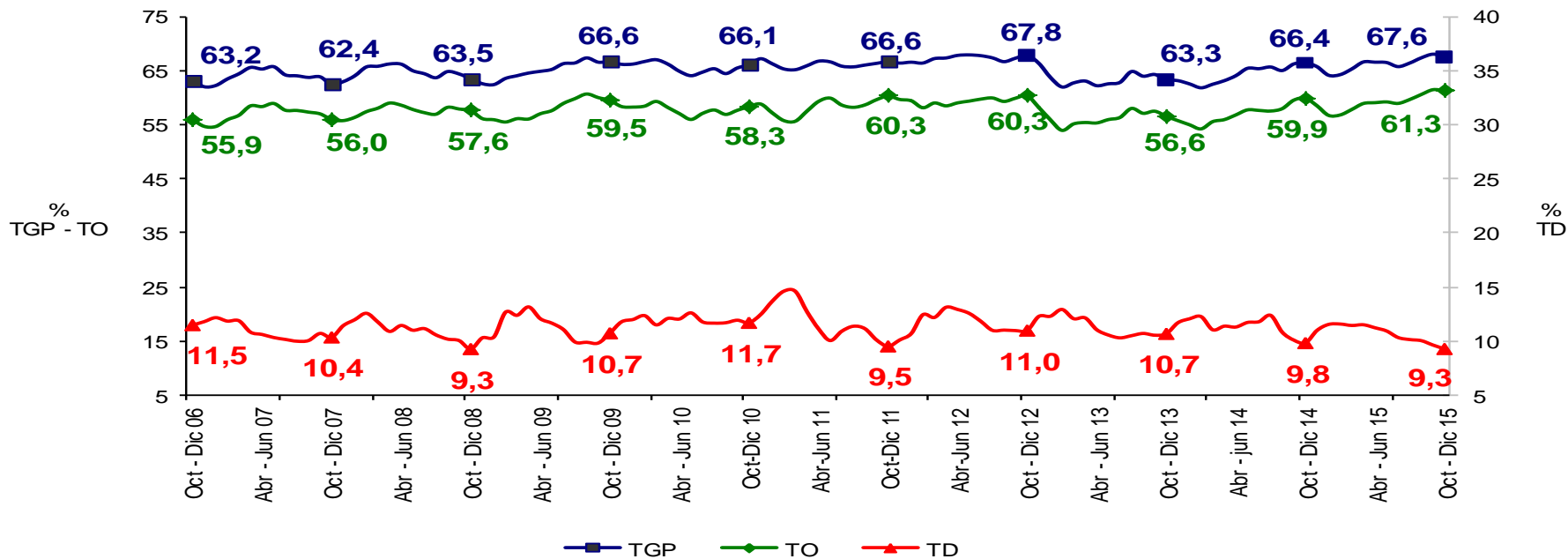

Fuente: DANE – Gran Encuesta Integrada de Hogares

VILLAVICENCIO	Variación estadísticamente significativa	Límite Inferior	Límite Superior	Error Relativo %
TD	No	8,2	10,4	5,9
TO	No	59,7	62,9	1,3
TGP	No	66,2	68,9	1
TSS	Sí	20,2	23,6	4
TSO	No	8,4	10,6	6

Fuente DANE, Metodología Estadística



Tasa subempleo subjetivo y objetivo Villavicencio Trimestre Octubre - Diciembre (2006 - 2015)

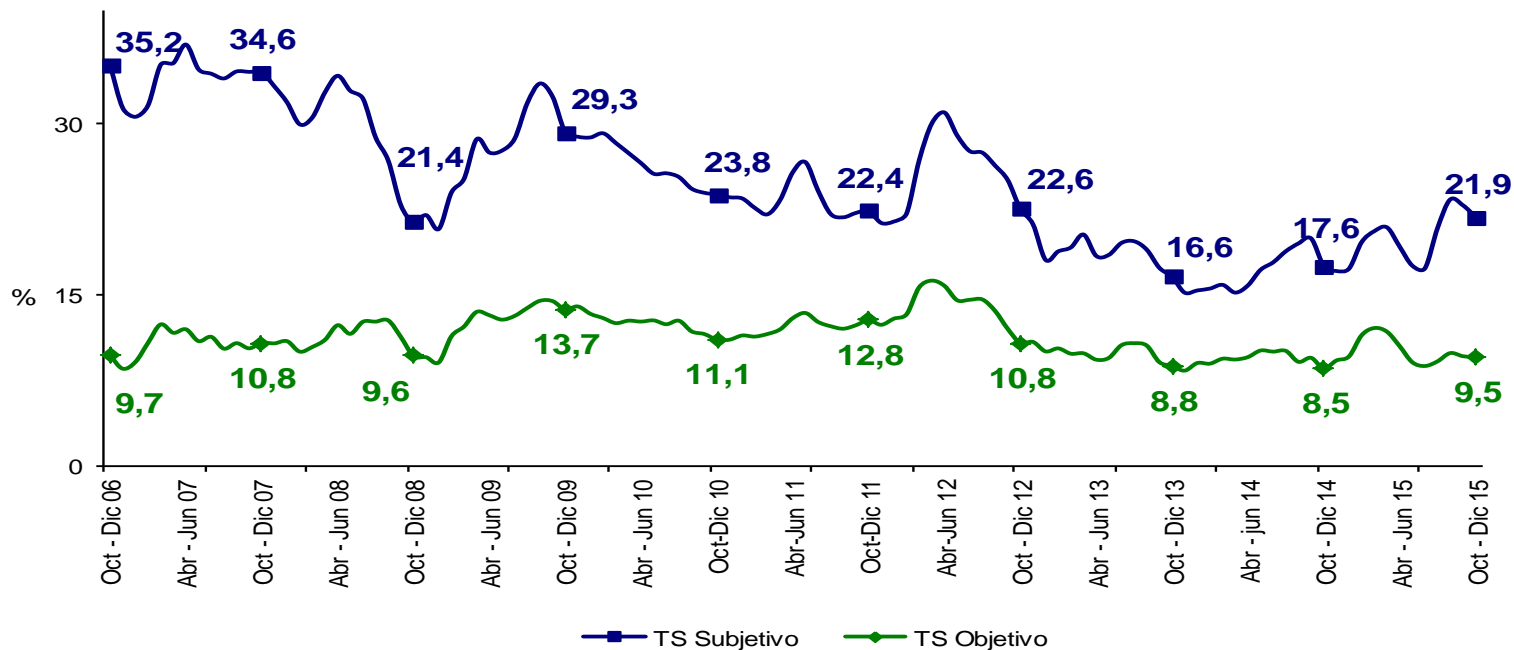

Fuente: DANE – Gran Encuesta Integrada de Hogares

VILLAVICENCIO	Variación estadísticamente significativa	Límite Inferior	Límite Superior	Error Relativo %
TD	No	8,2	10,4	5,9
TO	No	59,7	62,9	1,3
TGP	No	66,2	68,9	1
TSS	Sí	20,2	23,6	4
TSO	No	8,4	10,6	6

Fuente DANE, Metodología Estadística



Tasa global de participación, ocupación y desempleo Tunja

Trimestre Octubre - Diciembre (2009 - 2015)

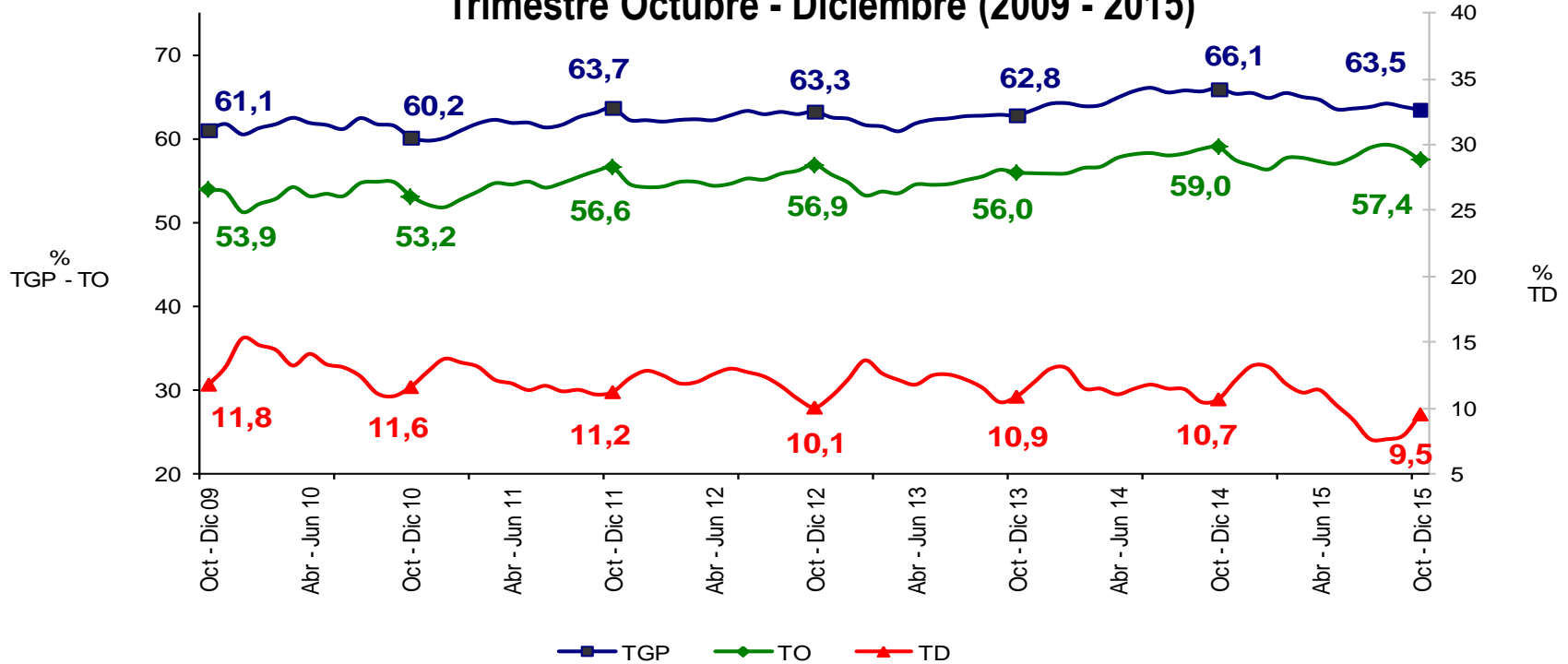

Fuente: DANE – Gran Encuesta Integrada de Hogares

TUNJA	Variación estadísticamente significativa	Límite Inferior	Límite Superior	Error Relativo %
TD	No	8,3	10,7	6,5
TO	No	55,9	58,9	1,4
TGP	Sí	62	65,0	1,2
TSS	No	26,4	30,4	3,6
TSO	Sí	5,4	7,5	8,2

Fuente DANE, Metodología Estadística



Tasa subempleo subjetivo y objetivo Tunja Trimestre Octubre - Diciembre (2009 - 2015)

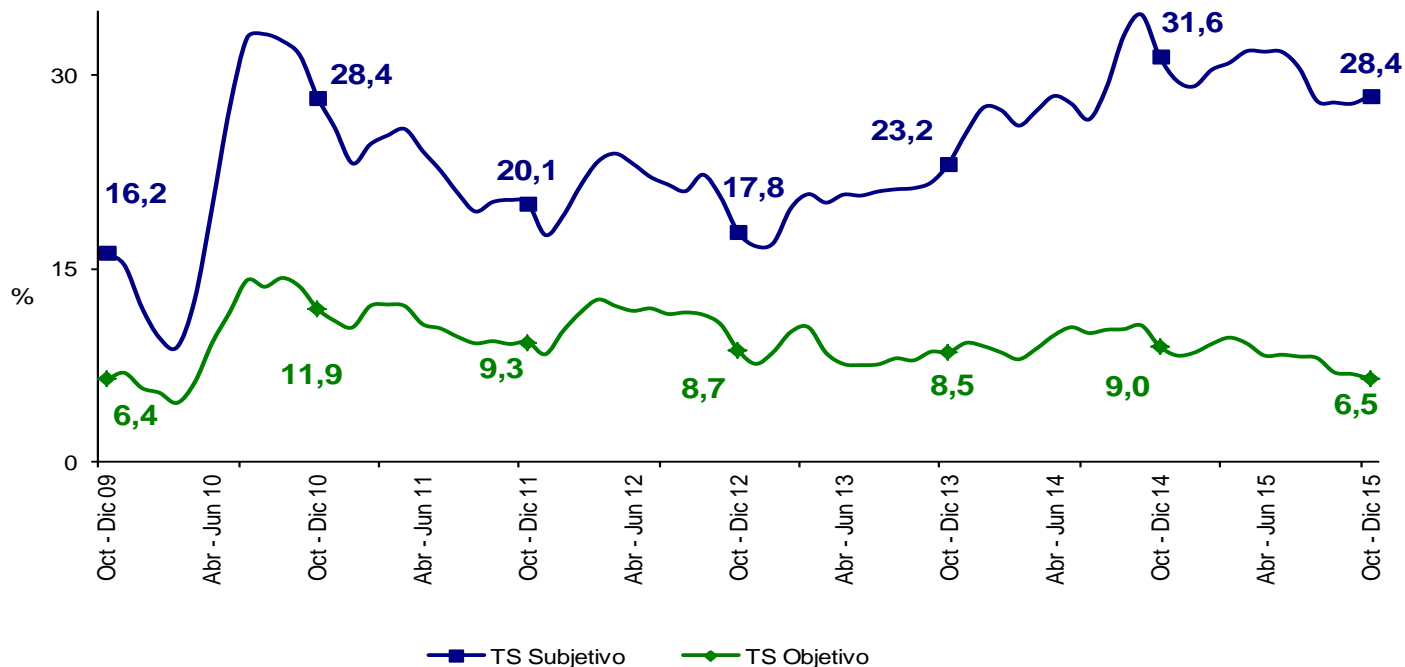

Fuente: DANE – Gran Encuesta Integrada de Hogares

TUNJA	Variación estadísticamente significativa	Límite Inferior	Límite Superior	Error Relativo %
TD	No	8,3	10,7	6,5
TO	No	55,9	58,9	1,4
TGP	Sí	62	65,0	1,2
TSS	No	26,4	30,4	3,6
TSO	Sí	5,4	7,5	8,2

Fuente DANE, Metodología Estadística



Tasa global de participación, ocupación y desempleo Florencia

Trimestre Octubre - Diciembre (2009 - 2015)

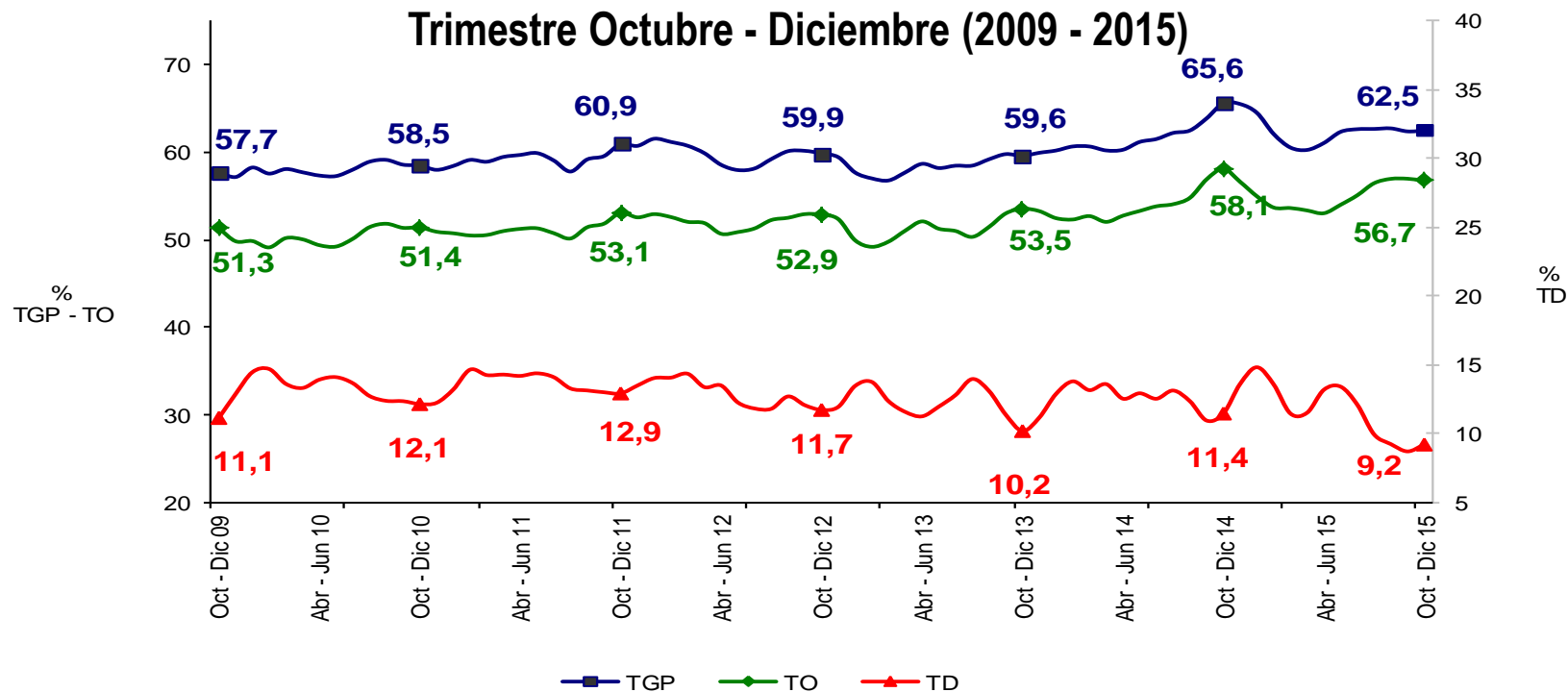

Fuente: DANE – Gran Encuesta Integrada de Hogares

FLORENCIA	Variación estadísticamente significativa	Límite Inferior	Límite Superior	Error Relativo %
Octubre - Diciembre				
TD	Sí	7,8	10,5	7,6
TO	No	55,3	58,2	1,3
TGP	Sí	61,1	63,9	1,1
TSS	No	29,6	34,7	4
TSO	Sí	8,9	11	5,5

Fuente DANE, Metodología Estadística

Tasa subempleo subjetivo y objetivo

Florencia

Trimestre Octubre - Diciembre (2009 - 2015)

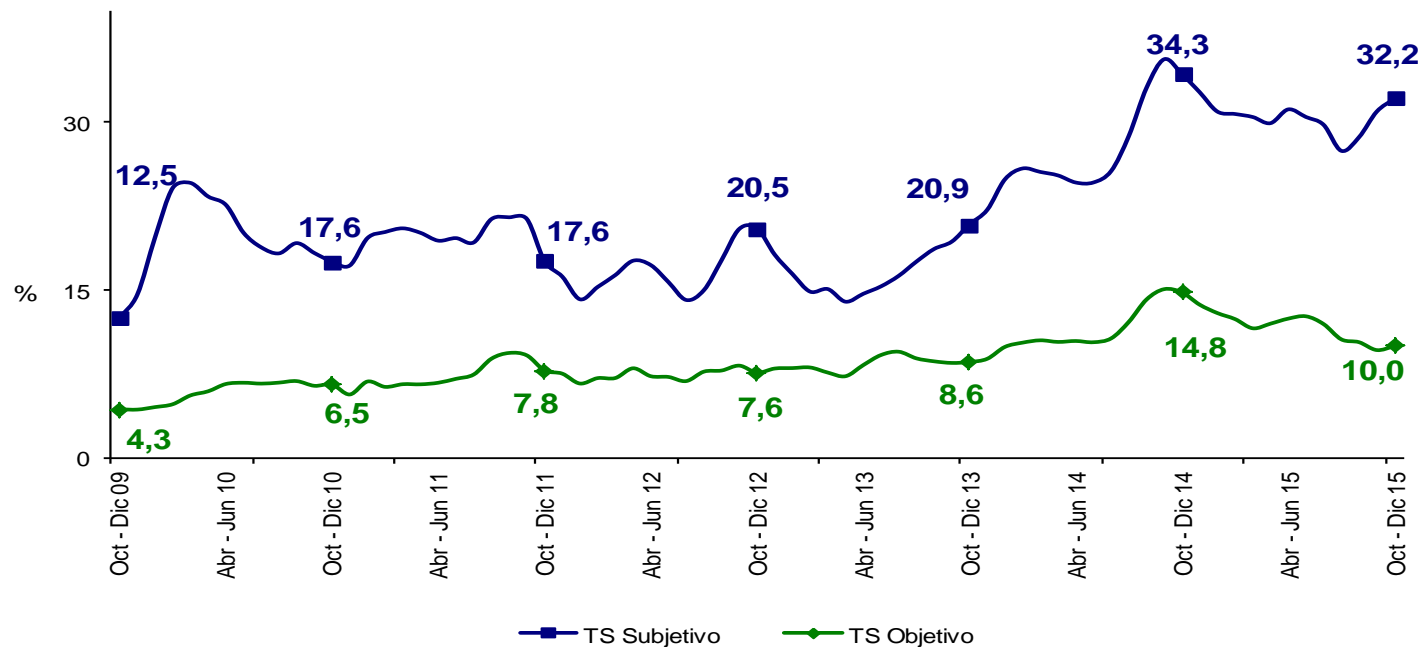

Fuente: DANE – Gran Encuesta Integrada de Hogares

FLORENCIA	Variación estadísticamente significativa	Límite Inferior	Límite Superior	Error Relativo %
Octubre - Diciembre				
TD	Sí	7,8	10,5	7,6
TO	No	55,3	58,2	1,3
TGP	Sí	61,1	63,9	1,1
TSS	No	29,6	34,7	4
TSO	Sí	8,9	11	5,5

Fuente DANE, Metodología Estadística

Tasa global de participación, ocupación y desempleo Popayán

Trimestre Octubre - Diciembre (2009 - 2015)

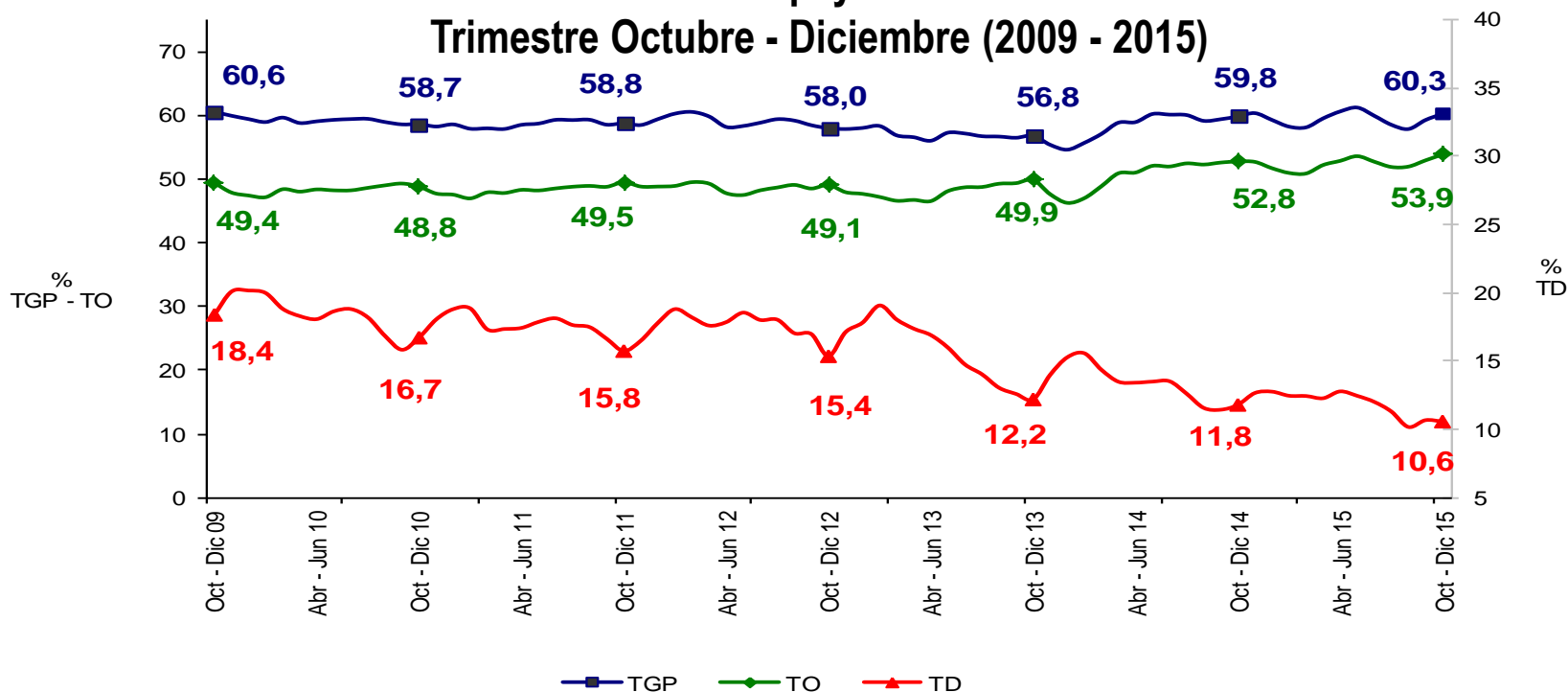

Fuente: DANE – Gran Encuesta Integrada de Hogares

POPAYÁN	Variación estadísticamente significativa	Límite Inferior	Límite Superior	Error Relativo %
TD	No	9,4	11,8	5,9
TO	No	52,6	55,2	1,2
TGP	No	59	61,5	1,1
TSS	Sí	15,6	19,5	5,7
TSO	Sí	6,5	8,7	7,3

Fuente DANE, Metodología Estadística



Tasa subempleo subjetivo y objetivo

Popayán

Trimestre Octubre - Diciembre (2009 - 2015)

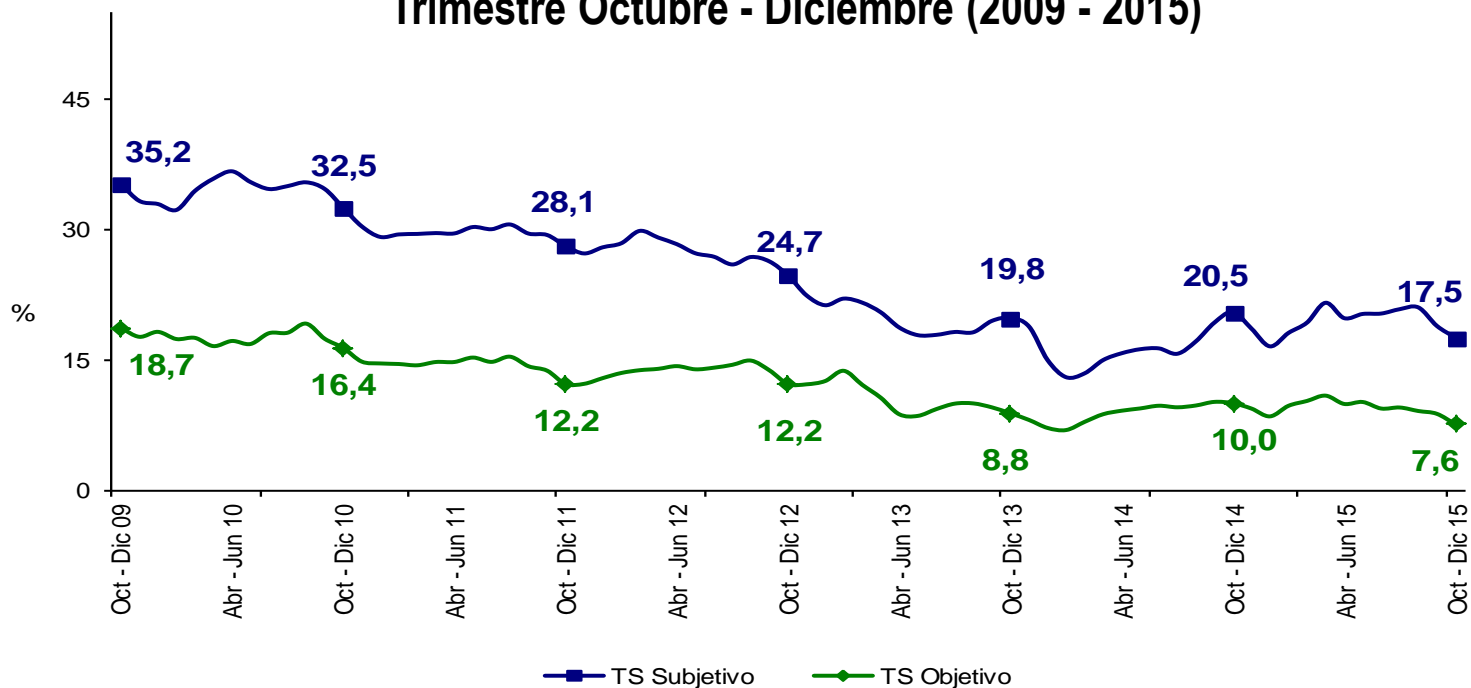

Fuente: DANE – Gran Encuesta Integrada de Hogares

POPAYÁN	Variación estadísticamente significativa	Límite	Límite	Error
		Inferior	Superior	Relativo %
TD	No	9,4	11,8	5,9
TO	No	52,6	55,2	1,2
TGP	No	59	61,5	1,1
TSS	Sí	15,6	19,5	5,7
TSO	Sí	6,5	8,7	7,3

Fuente DANE, Metodología Estadística



Tasa global de participación, ocupación y desempleo Valledupar

Trimestre Octubre - Diciembre (2009 - 2015)

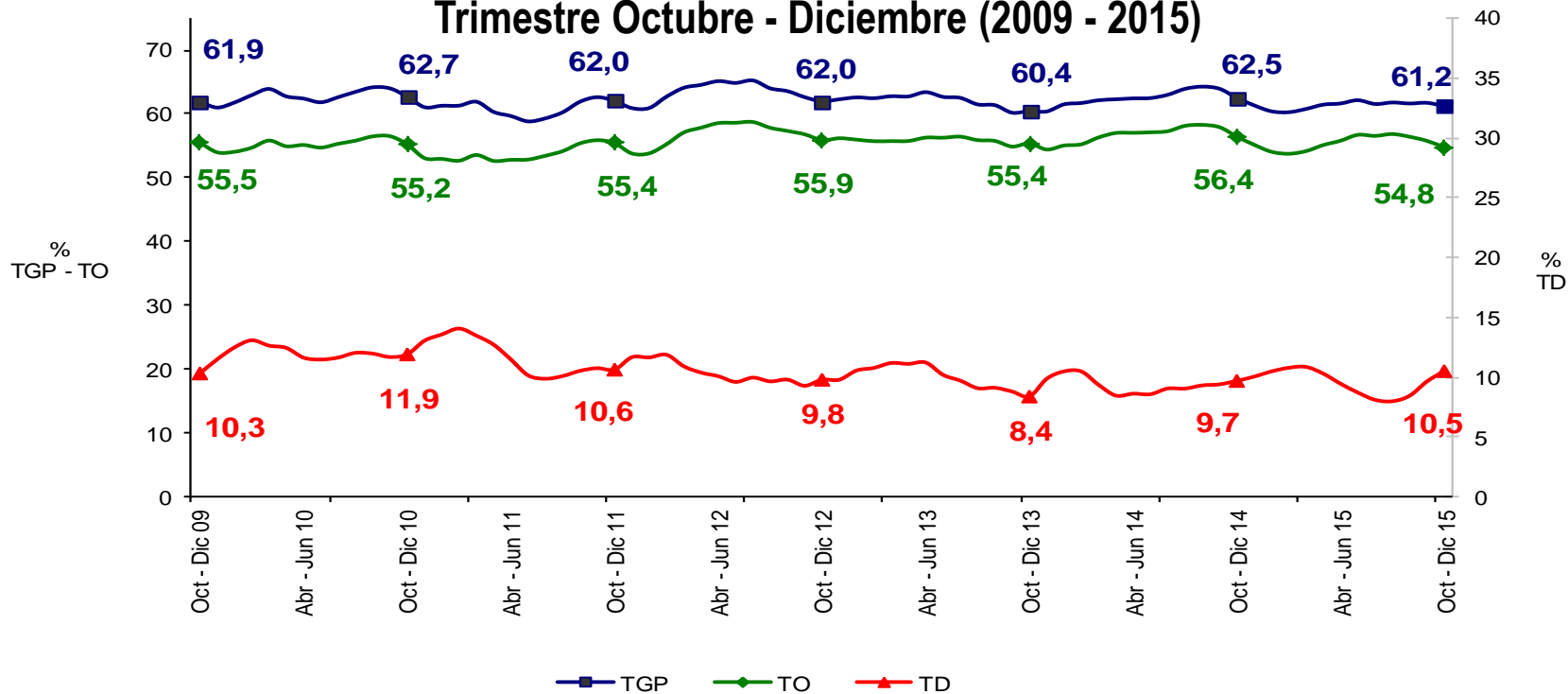

Fuente: DANE – Gran Encuesta Integrada de Hogares

VALLEDUPAR	Variación estadísticamente significativa	Límite Inferior	Límite Superior	Error Relativo %
TD	No	9,4	11,6	5,4
TO	No	53,5	56,1	1,2
TGP	No	60,1	62,4	1
TSS	No	11,5	13,9	4,9
TSO	No	4,7	6,5	8

Fuente DANE, Metodología Estadística



Tasa subempleo subjetivo y objetivo Valledupar Trimestre Octubre - Diciembre (2009 - 2015)

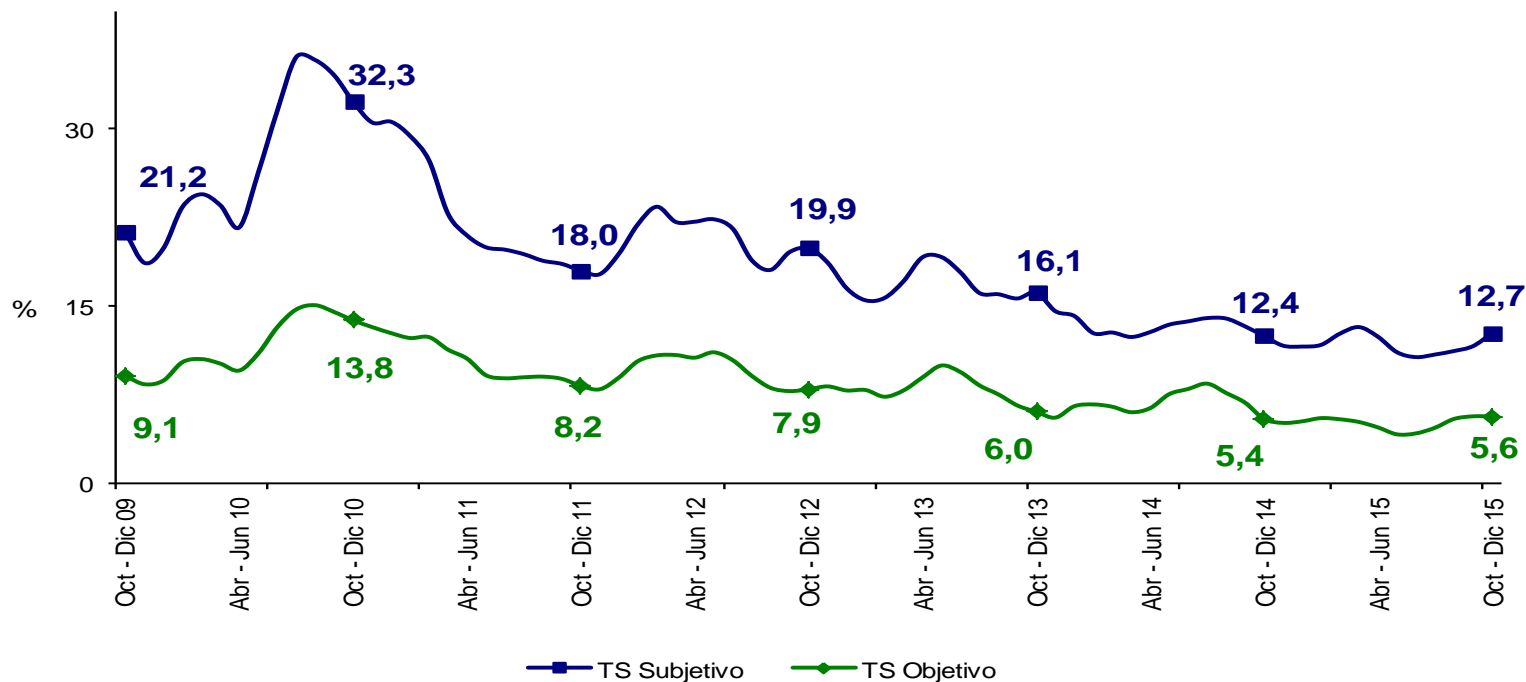

Fuente: DANE – Gran Encuesta Integrada de Hogares

VALLEDUPAR	Variación estadísticamente significativa	Límite Inferior	Límite Superior	Error Relativo %
TD	No	9,4	11,6	5,4
TO	No	53,5	56,1	1,2
TGP	No	60,1	62,4	1
TSS	No	11,5	13,9	4,9
TSO	No	4,7	6,5	8

Fuente DANE, Metodología Estadística



Tasa global de participación, ocupación y desempleo Quibdó Trimestre Octubre - Diciembre (2009 - 2015)

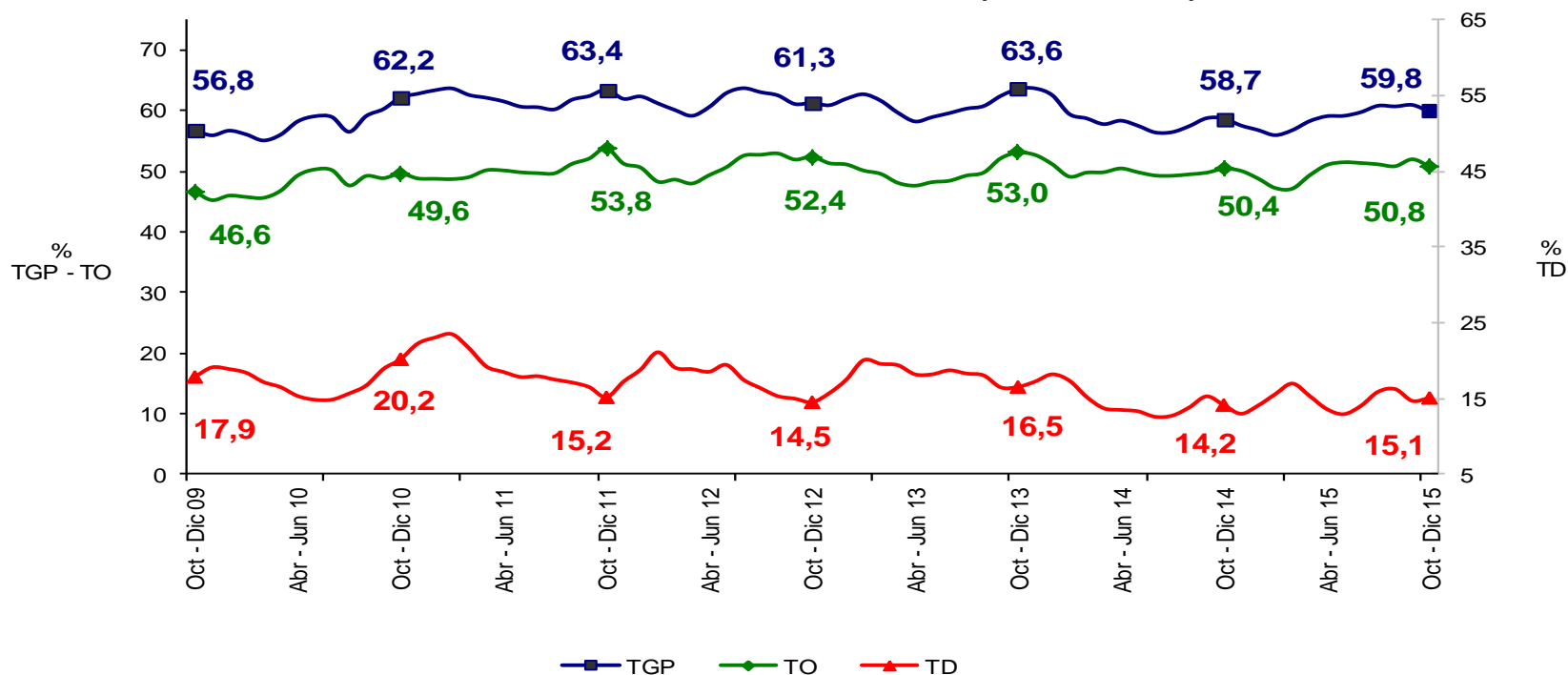

Fuente: DANE – Gran Encuesta Integrada de Hogares

QUIBDÓ	Variación estadísticamente significativa	Límite Inferior	Límite Superior	Error Relativo %
TD	No	13,2	17	6,6
TO	No	48,7	52,9	2,1
TGP	No	57,9	61,7	1,7
TSS	Sí	23,5	29,3	5,6
TSO	No	3,6	6	12,9

Fuente: DANE, Metodología Estadística



Tasa subempleo subjetivo y objetivo

Quibdó

Trimestre Octubre - Diciembre (2009 - 2015)

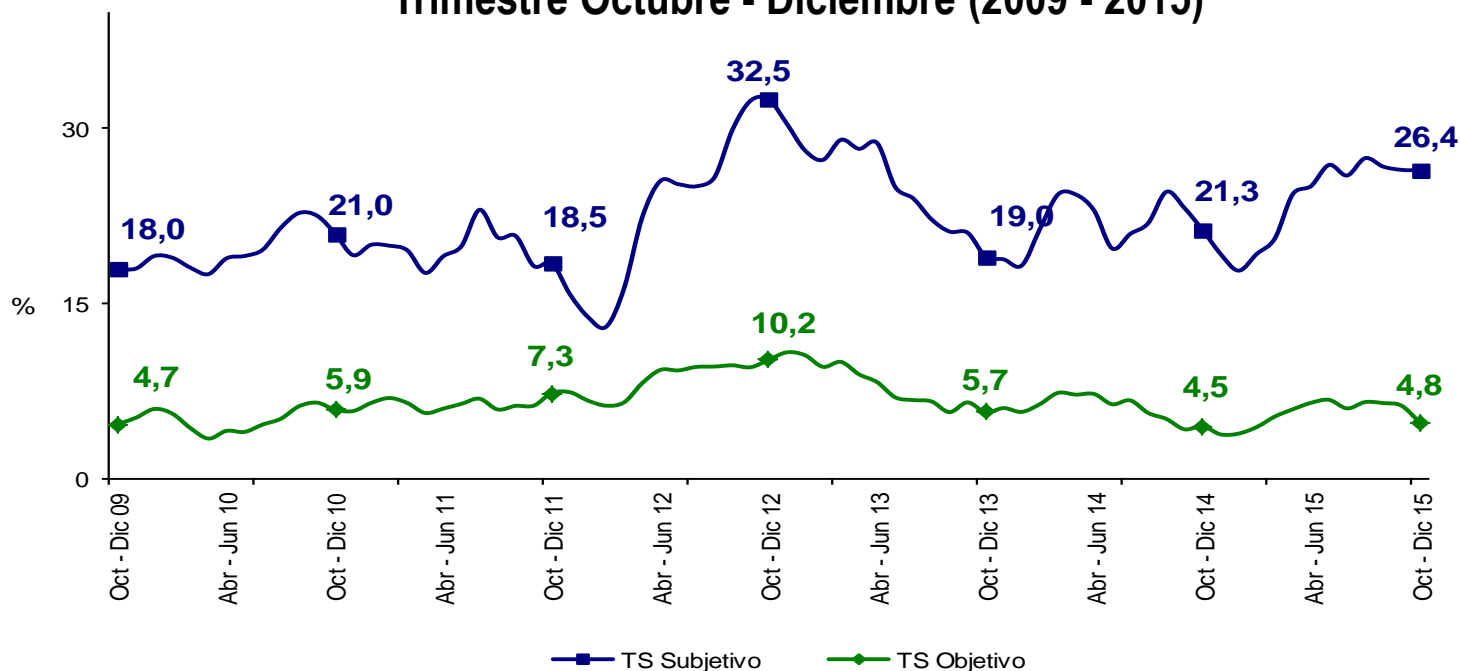

Fuente: DANE – Gran Encuesta Integrada de Hogares

QUIBDÓ	Variación estadísticamente significativa	Límite Inferior	Límite Superior	Error Relativo %
TD	No	13,2	17	6,6
TO	No	48,7	52,9	2,1
TGP	No	57,9	61,7	1,7
TSS	Sí	23,5	29,3	5,6
TSO	No	3,6	6	12,9

Fuente: DANE, Metodología Estadística



Tasa global de participación, ocupación y desempleo

Neiva

Trimestre Octubre - Diciembre (2009 - 2015)

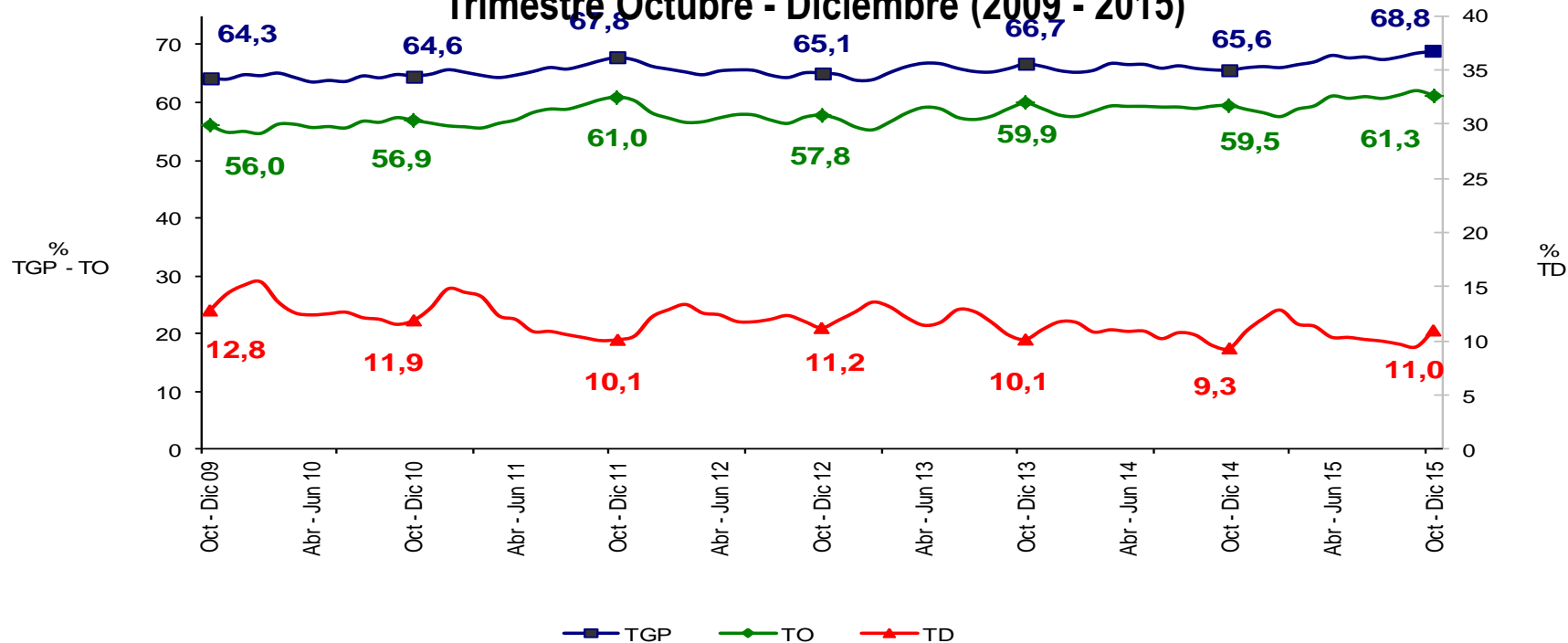

Fuente: DANE – Gran Encuesta Integrada de Hogares

NEIVA	Variación estadísticamente significativa	Límite Inferior	Límite Superior	Error Relativo %
TD	No	9,8	12,1	5,4
TO	No	59,8	62,7	1,2
TGP	Sí	67,6	70	0,9
TSS	No	38,2	41,9	2,3
TSO	No	13,5	16,2	4,5

Fuente DANE, Metodología Estadística



Tasa subempleo subjetivo y objetivo Neiva Trimestre Octubre - Diciembre (2009 - 2015)

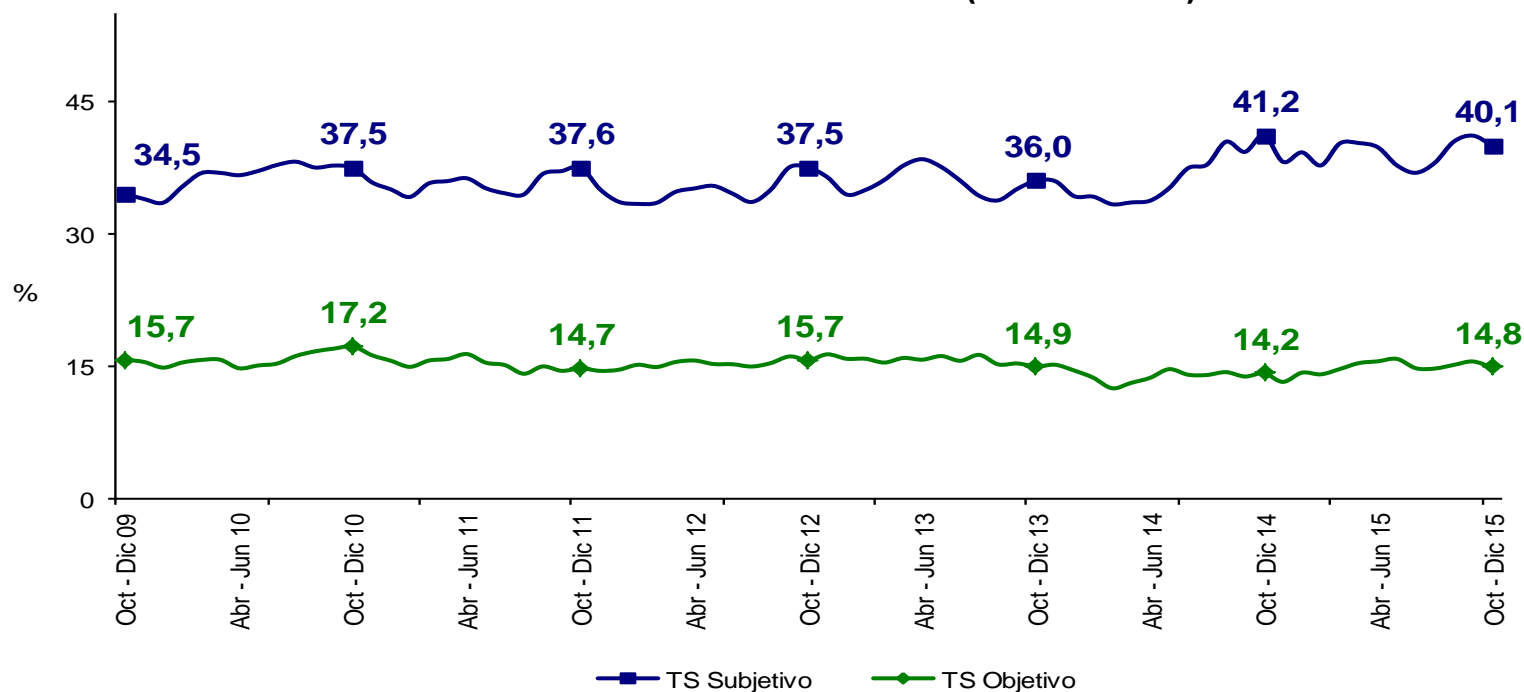

Fuente: DANE – Gran Encuesta Integrada de Hogares

NEIVA	Variación estadísticamente significativa	Límite Inferior	Límite Superior	Error Relativo %
Octubre - Diciembre				
TD	No	9,8	12,1	5,4
TO	No	59,8	62,7	1,2
TGP	Sí	67,6	70	0,9
TSS	No	38,2	41,9	2,3
TSO	No	13,5	16,2	4,5

Fuente DANE, Metodología Estadística



Tasa global de participación, ocupación y desempleo Riohacha

Trimestre Octubre - Diciembre (2009 - 2015)

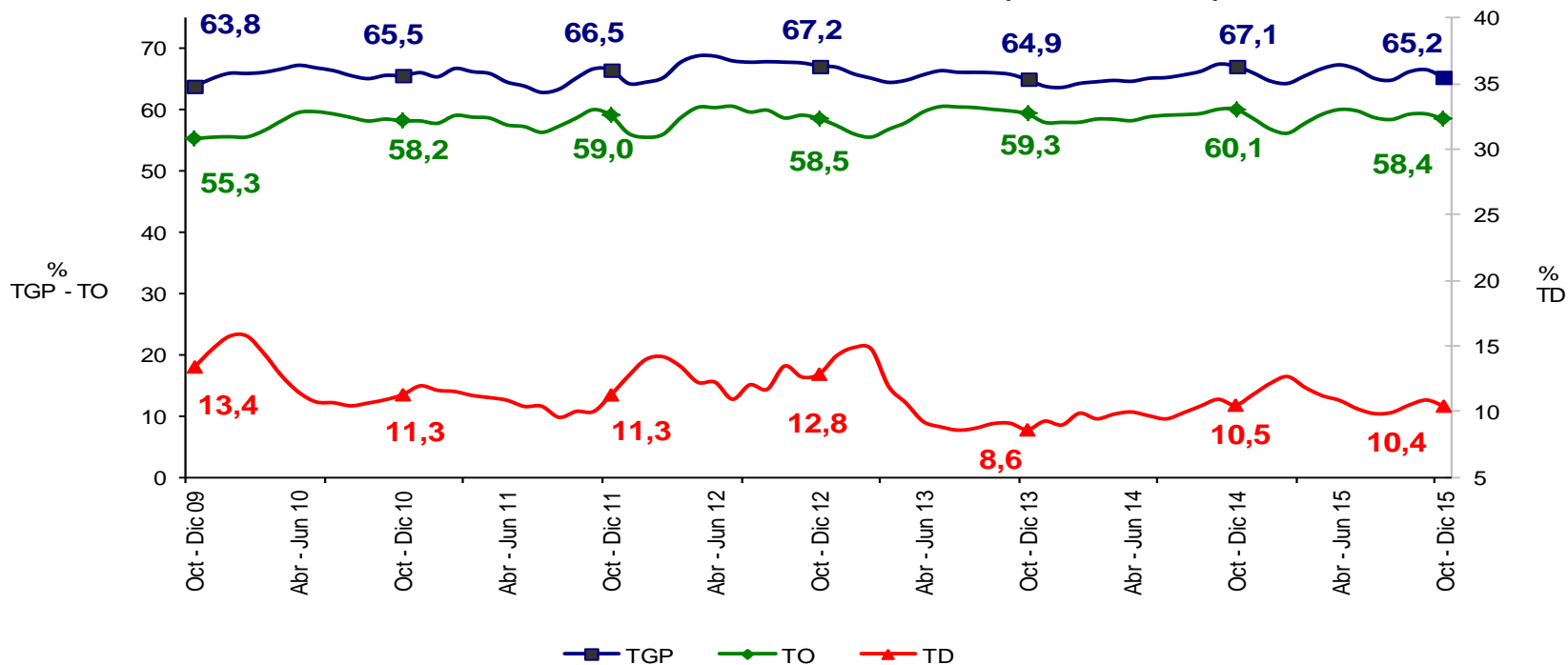

Fuente: DANE – Gran Encuesta Integrada de Hogares

RIOHACHA	Variación estadísticamente significativa	Límite Inferior	Límite Superior	Error Relativo %
TD	No	9,2	11,6	5,9
TO	No	56,8	60,1	1,4
TGP	No	63,7	66,7	1,2
TSS	No	35,1	39,7	3,1
TSO	No	13,3	15,9	4,6

Fuente DANE, Metodología Estadística



Tasa subempleo subjetivo y objetivo Riohacha

Trimestre Octubre - Diciembre (2009 - 2015)

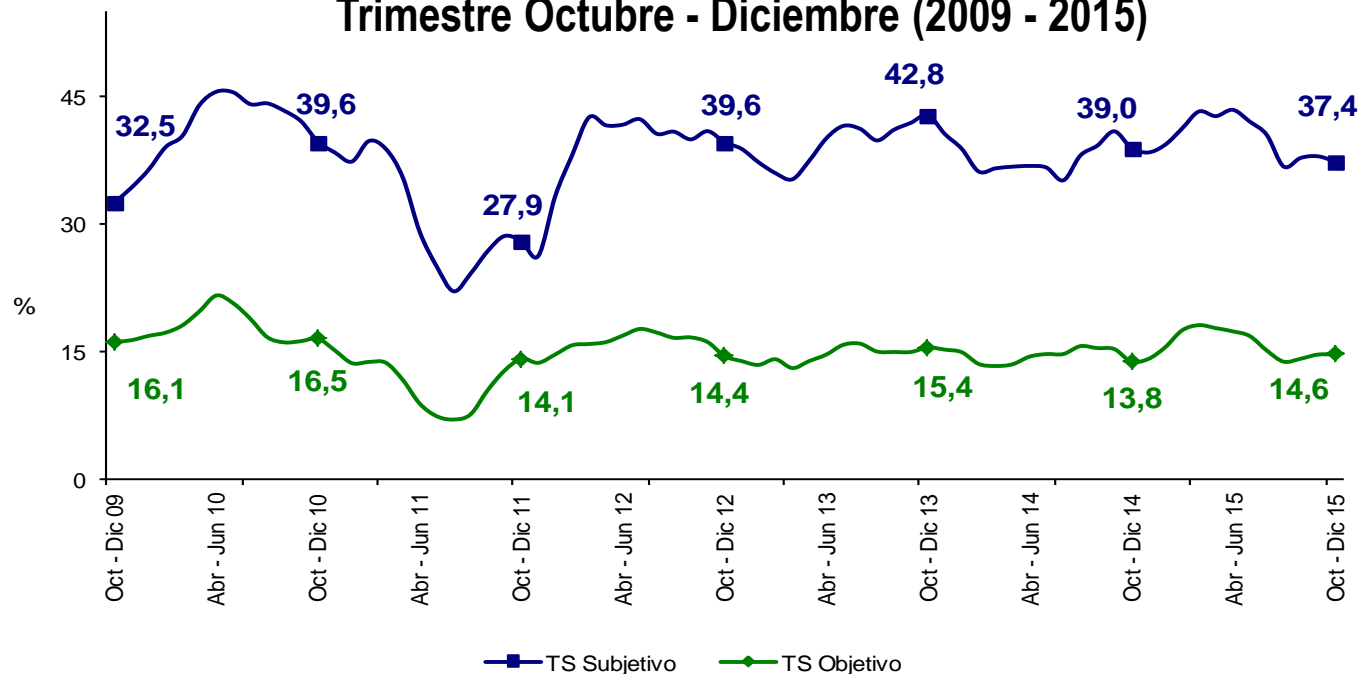

Fuente: DANE – Gran Encuesta Integrada de Hogares

RIOHACHA	Variación estadísticamente significativa	Límite Inferior	Límite Superior	Error Relativo %
TD	No	9,2	11,6	5,9
TO	No	56,8	60,1	1,4
TGP	No	63,7	66,7	1,2
TSS	No	35,1	39,7	3,1
TSO	No	13,3	15,9	4,6

Fuente DANE, Metodología Estadística

Tasa global de participación, ocupación y desempleo Santa Marta

Trimestre Octubre - Diciembre (2009 - 2015)

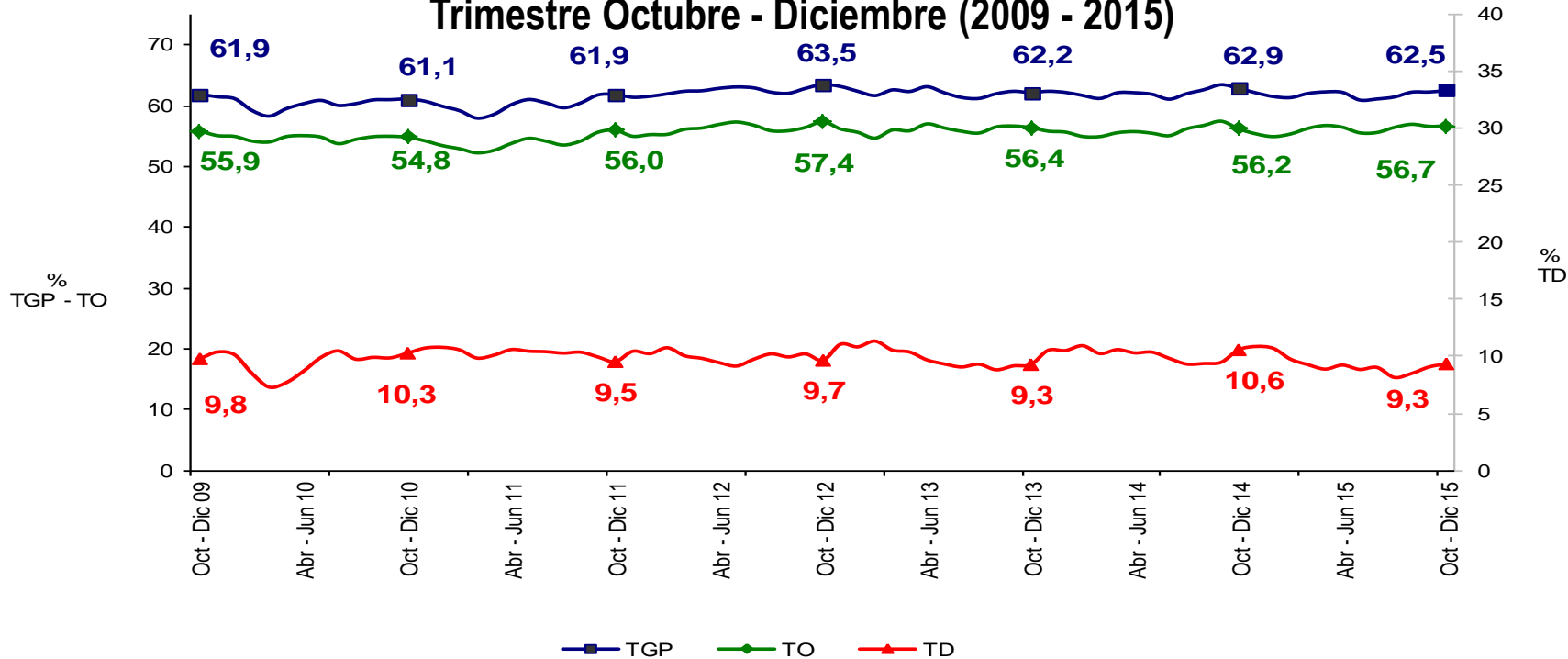

Fuente: DANE – Gran Encuesta Integrada de Hogares

SANTA MARTA	Variación estadísticamente significativa	Límite Inferior	Límite Superior	Error Relativo %
TD	No	8,4	10,3	5,2
TO	No	55,4	58	1,2
TGP	No	61,2	63,8	1,1
TSS	Sí	27,2	30,8	3,2
TSO	No	12	14,3	4,5

Fuente DANE, Metodología Estadística



Tasa subempleo subjetivo y objetivo Santa Marta Trimestre Octubre - Diciembre (2009 - 2015)

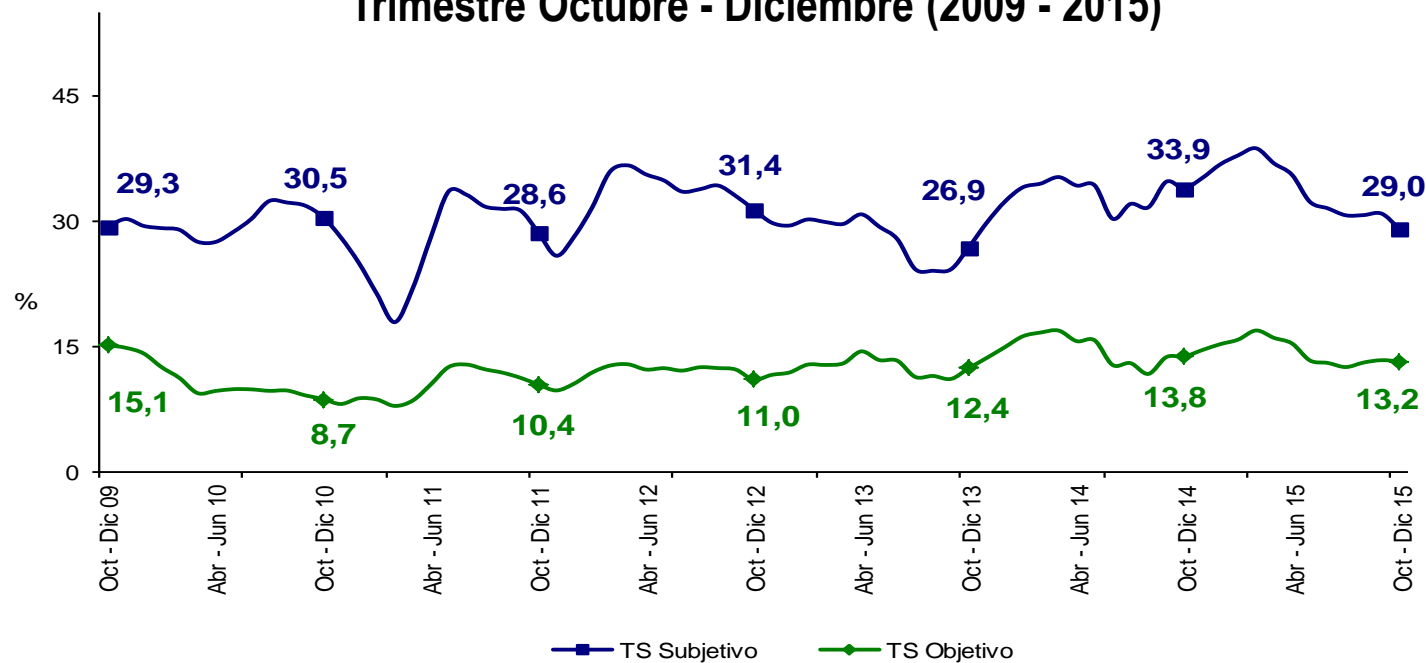

Fuente: DANE – Gran Encuesta Integrada de Hogares

SANTA MARTA	Variación estadísticamente significativa	Límite	Límite	Error
		Inferior	Superior	Relativo %
Octubre - Diciembre				
TD	No	8,4	10,3	5,2
TO	No	55,4	58	1,2
TGP	No	61,2	63,8	1,1
TSS	Sí	27,2	30,8	3,2
TSO	No	12	14,3	4,5

Fuente DANE, Metodología Estadística



Tasa global de participación, ocupación y desempleo Armenia

Trimestre Octubre - Diciembre (2009 - 2015)

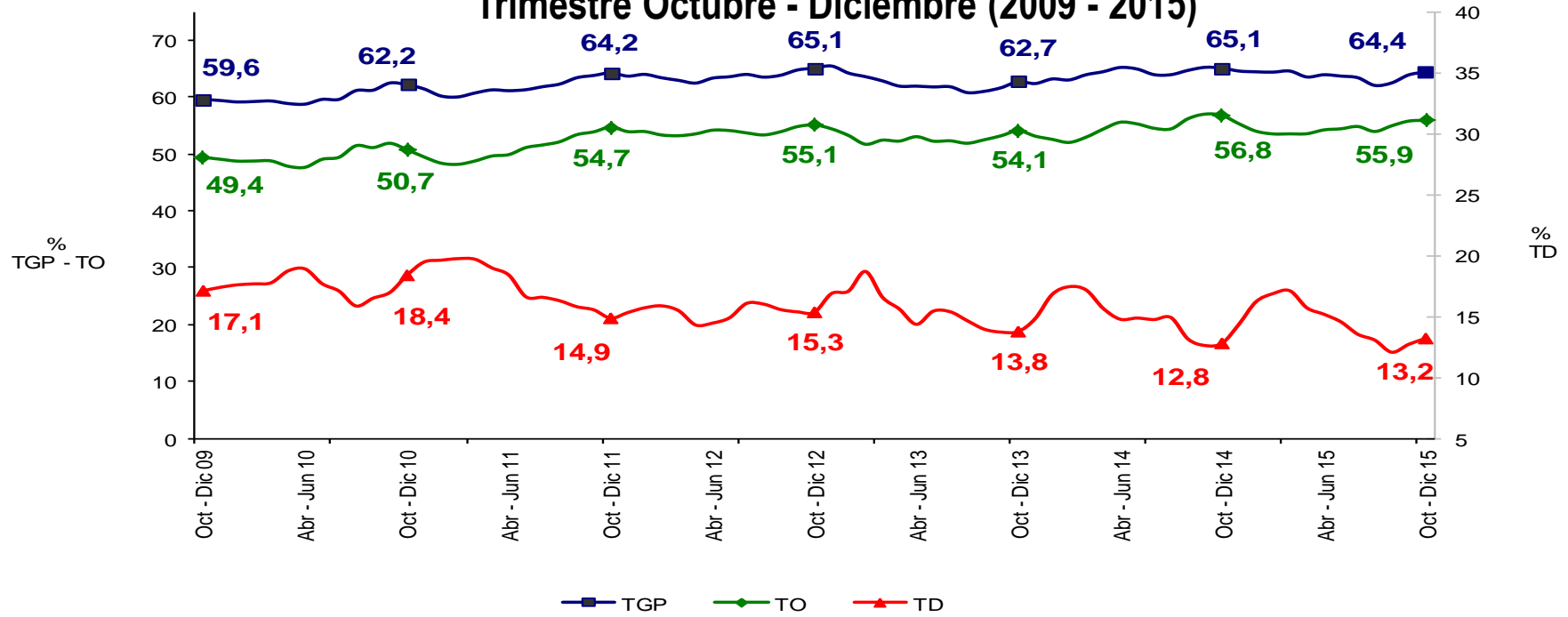

Fuente: DANE – Gran Encuesta Integrada de Hogares

ARMENIA	Variación estadísticamente significativa	Límite Inferior	Límite Superior	Error Relativo %
TD	No	11,9	14,5	5,0
TO	No	54,5	57,3	1,3
TGP	No	63,1	65,7	1
TSS	Sí	28,1	32,3	3,6
TSO	No	10,9	13,9	6,2

Fuente DANE, Metodología Estadística



Tasa subempleo subjetivo y objetivo Armenia Trimestre Octubre - Diciembre (2009 - 2015)

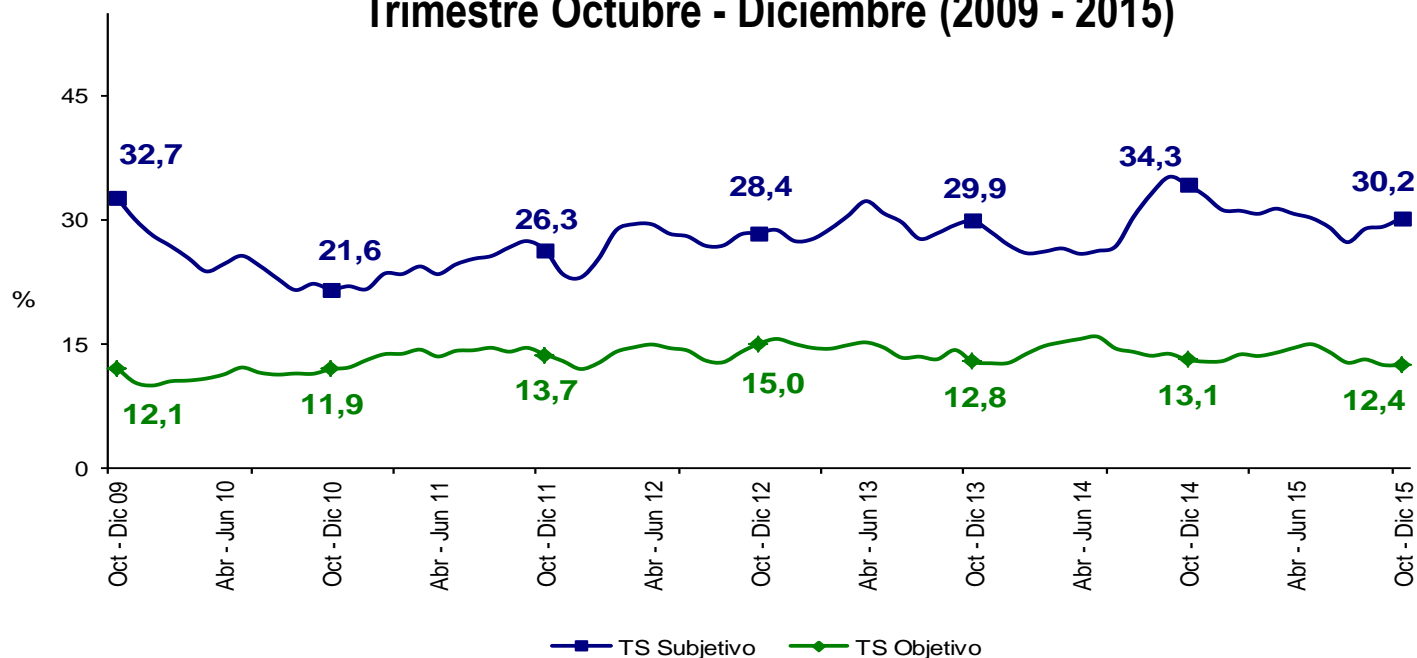

Fuente: DANE – Gran Encuesta Integrada de Hogares

ARMENIA	Variación estadísticamente significativa	Límite Inferior	Límite Superior	Error Relativo %
Octubre - Diciembre				
TD	No	11,9	14,5	5,0
TO	No	54,5	57,3	1,3
TGP	No	63,1	65,7	1
TSS	Sí	28,1	32,3	3,6
TSO	No	10,9	13,9	6,2

Fuente DANE, Metodología Estadística



Tasa global de participación, ocupación y desempleo Sincelejo

Trimestre Octubre - Diciembre (2009 - 2015)

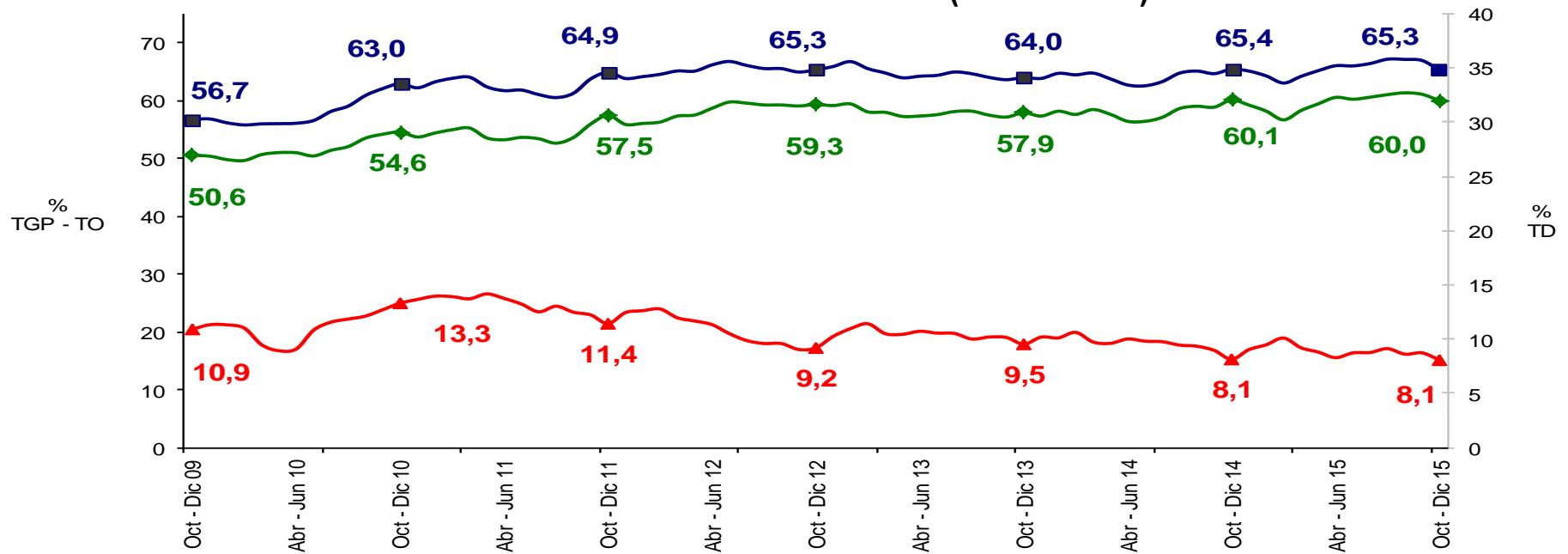

Fuente: DANE – Gran Encuesta Integrada de Hogares

SINCELEJO	Variación estadísticamente significativa	Límite Inferior	Límite Superior	Error Relativo %
TD	No	7,1	9	6
TO	No	58,7	61,3	1,1
TGP	No	64,0	66,5	1
TSS	No	24,4	28,4	3,8
TSO	Sí	10	12,4	5,4

Fuente DANE, Metodología Estadística



Tasa subempleo subjetivo y objetivo Sincelejo Trimestre Octubre - Diciembre (2009 - 2015)

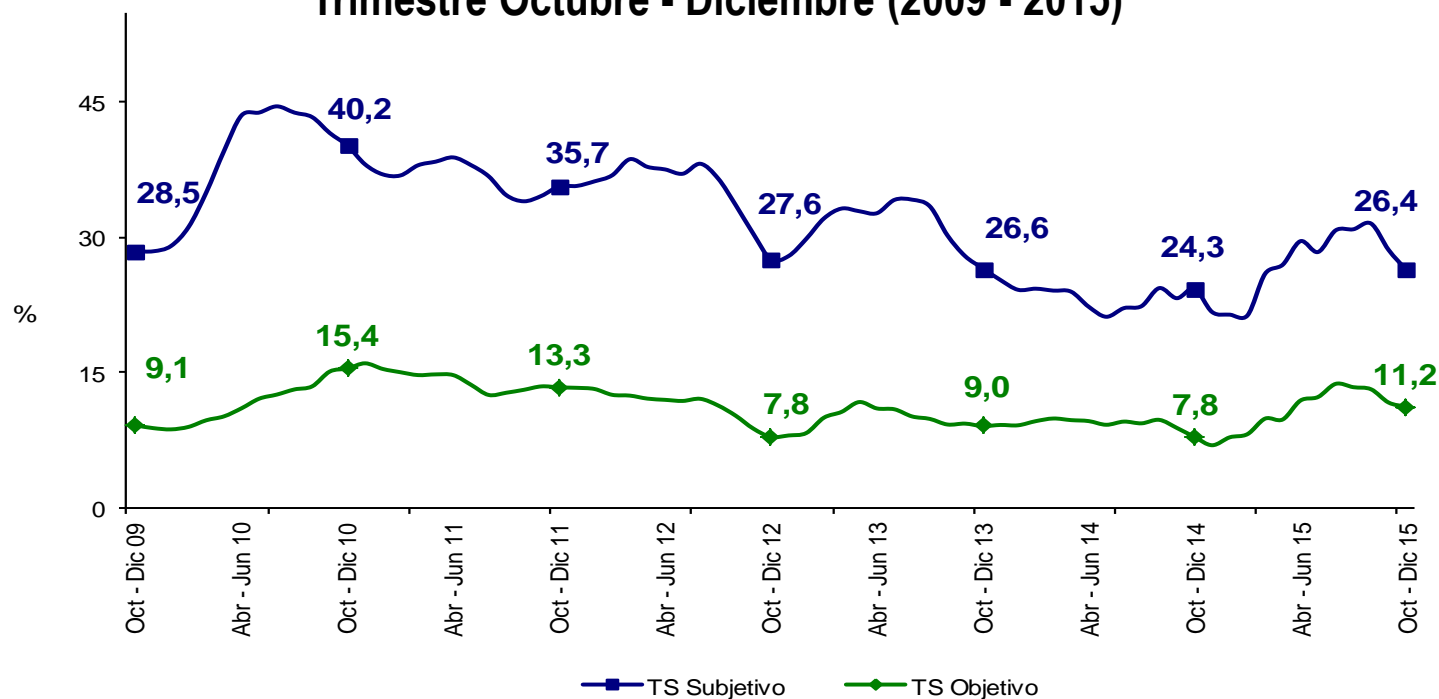

Fuente: DANE – Gran Encuesta Integrada de Hogares

SINCELEJO	Variación estadísticamente significativa	Límite Inferior	Límite Superior	Error Relativo %
TD	No	7,1	9	6
TO	No	58,7	61,3	1,1
TGP	No	64,0	66,5	1
TSS	No	24,4	28,4	3,8
TSO	Sí	10	12,4	5,4

Fuente DANE, Metodología Estadística



Comportamiento del mercado laboral

**Total nacional, cabeceras, centros
poblados, rural disperso y total 13
ciudades y áreas metropolitanas**

Trimestre

Octubre - Diciembre
(2015)



Población ocupada según ramas de actividad

**Total nacional, cabeceras, centros
poblados, rural disperso y total 13 ciudades
y áreas metropolitanas**

Trimestre

Octubre - Diciembre
(2014 – 2015)

Distribución porcentual y variación de la población ocupada según ramas de actividad

Total nacional

Trimestre Octubre - Diciembre 2015

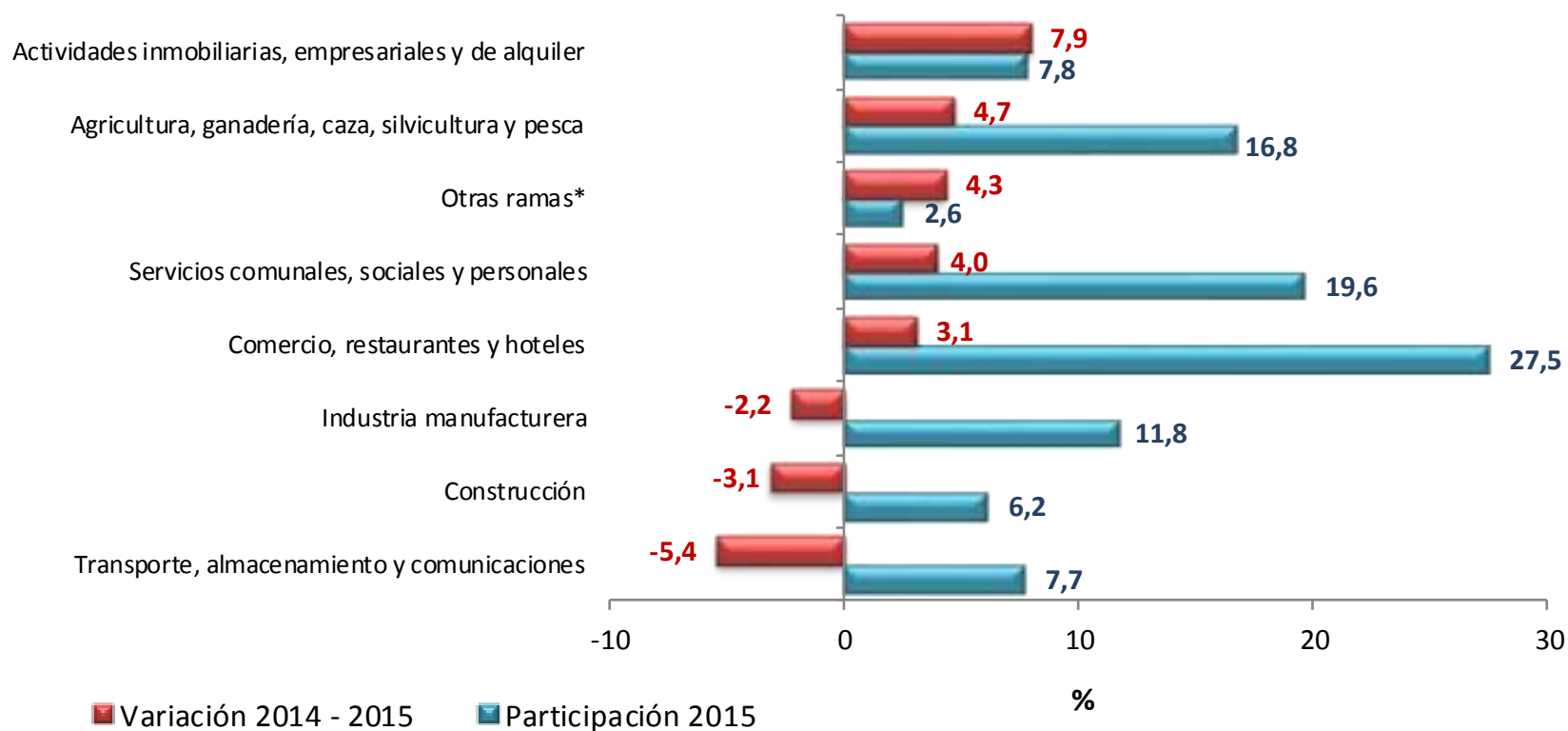

Fuente: DANE – Gran Encuesta Integrada de Hogares

*Otras ramas: Explotación de minas y canteras, suministro de electricidad, gas y agua e intermediación financiera

Contribución a la variación porcentual de la población ocupada según ramas de actividad

Total nacional

Trimestre Octubre - Diciembre 2015

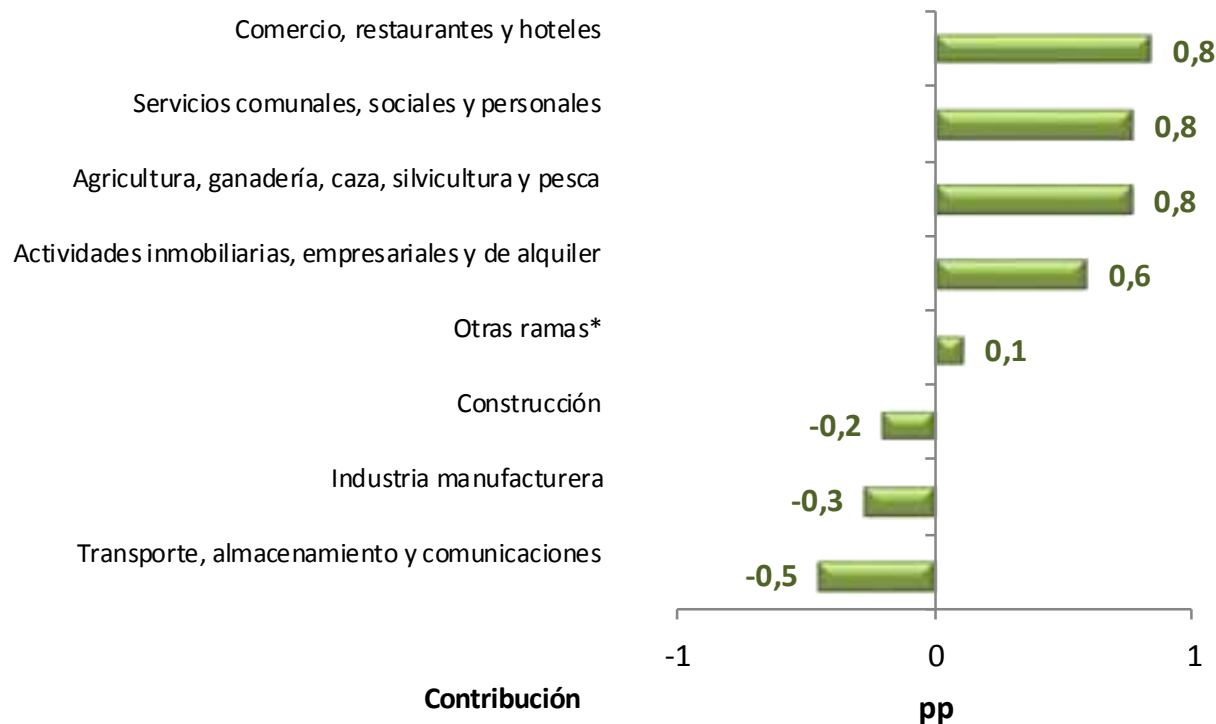

La variación porcentual de la población ocupada para el total nacional fue 2,1%.

Fuente: DANE – Gran Encuesta Integrada de Hogares

*Otras ramas: Explotación de minas y canteras; suministro de electricidad, gas y agua e intermediación financiera.

Distribución porcentual y variación de la población ocupada según ramas de actividad Cabeceras Trimestre Octubre - Diciembre 2015

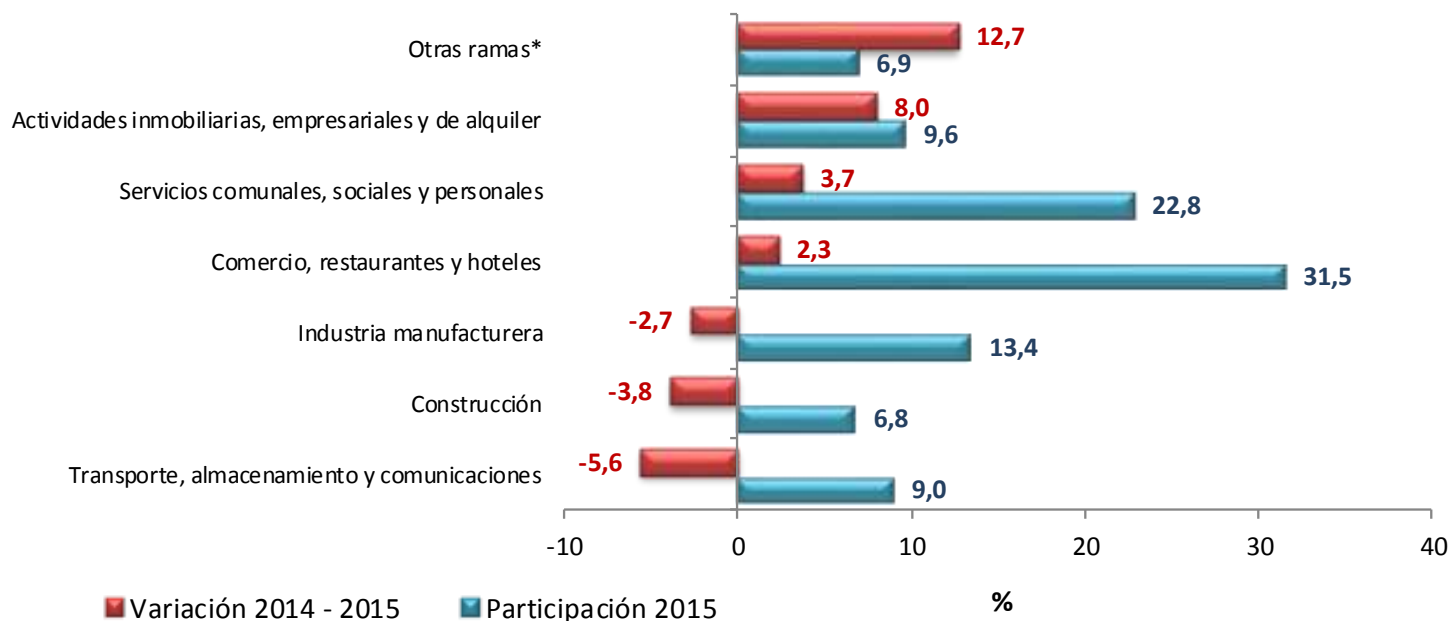

Fuente: DANE – Gran Encuesta Integrada de Hogares

*Otras ramas: Agricultura, ganadería, caza, silvicultura y pesca; explotación de minas y canteras; suministro de electricidad, gas y agua e intermediación financiera

Contribución a la variación porcentual de la población ocupada según ramas de actividad Cabeceras Trimestre Octubre - Diciembre 2015

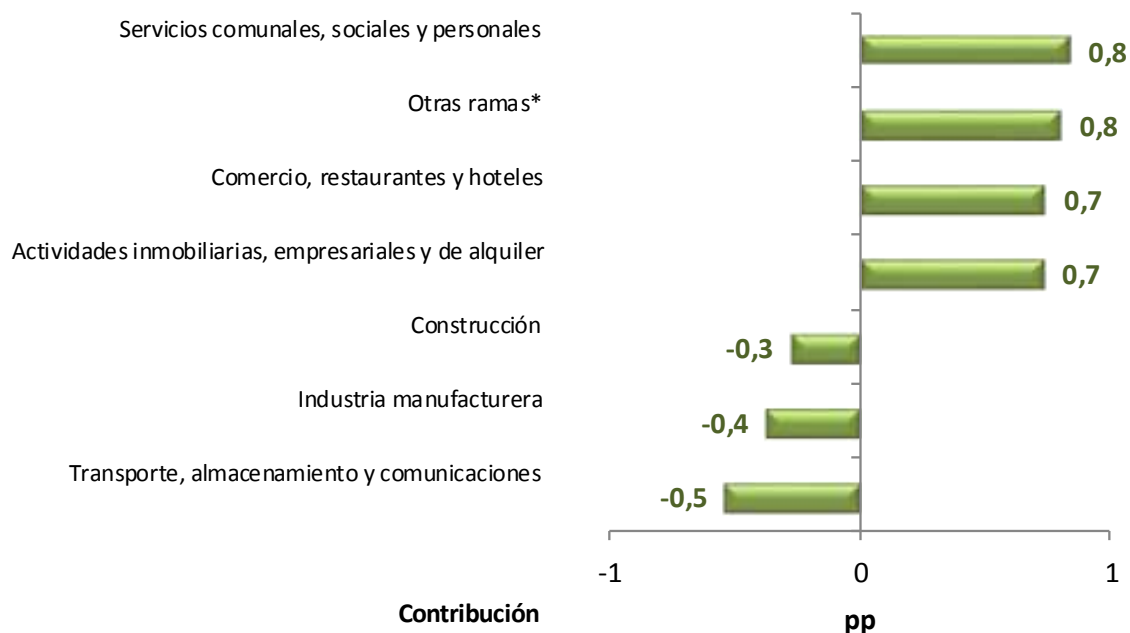

La variación porcentual de la población ocupada en las cabeceras fue 1,9%.

Fuente: DANE – Gran Encuesta Integrada de Hogares

*Otras ramas: Agricultura, ganadería, caza, silvicultura y pesca; explotación de minas y canteras; suministro de electricidad, gas y agua; e intermediación financiera.

Distribución porcentual y variación de la población ocupada según ramas de actividad Centros poblados y rural disperso Trimestre Octubre - Diciembre 2015

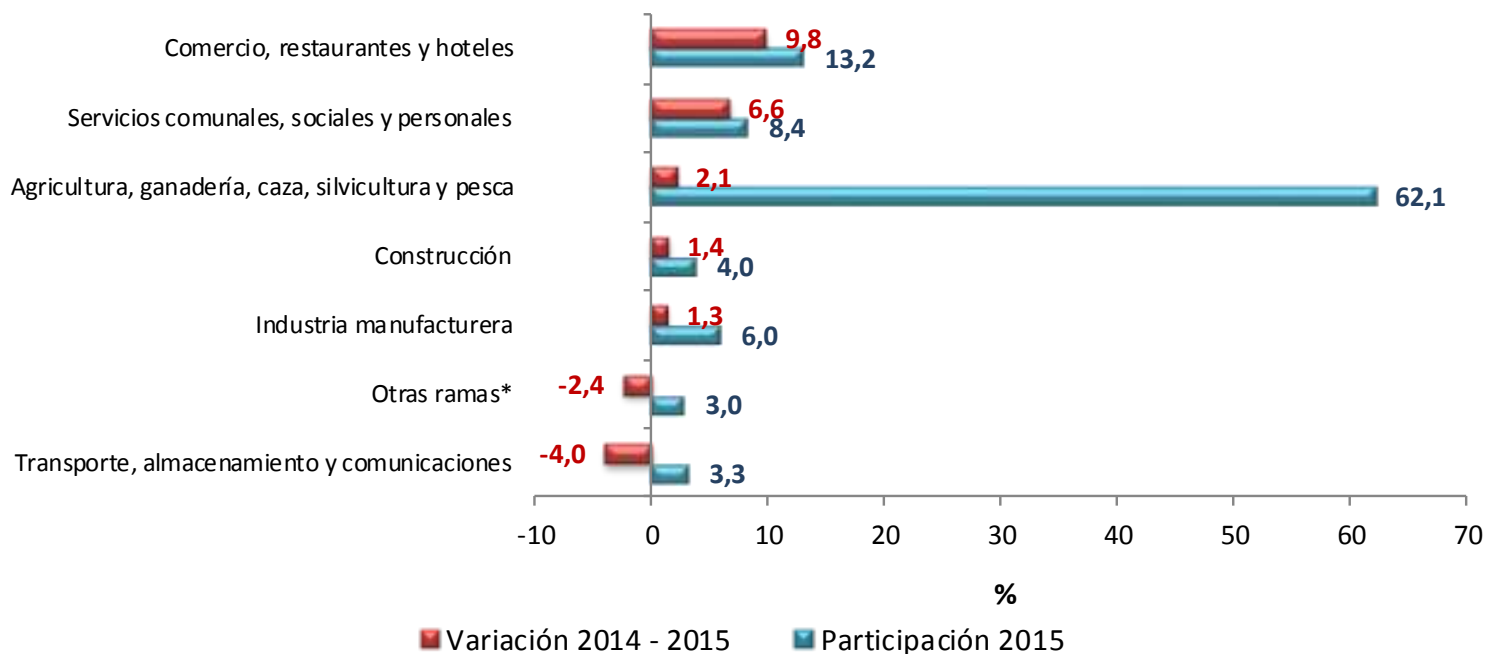

Fuente: DANE – Gran Encuesta Integrada de Hogares

*Otras ramas: Explotación de minas y canteras; suministro de electricidad, gas y agua, actividades inmobiliarias e intermediación financiera.

Contribución a la variación porcentual de la población ocupada según ramas de actividad Centros poblados y rural disperso Trimestre Octubre - Diciembre 2015

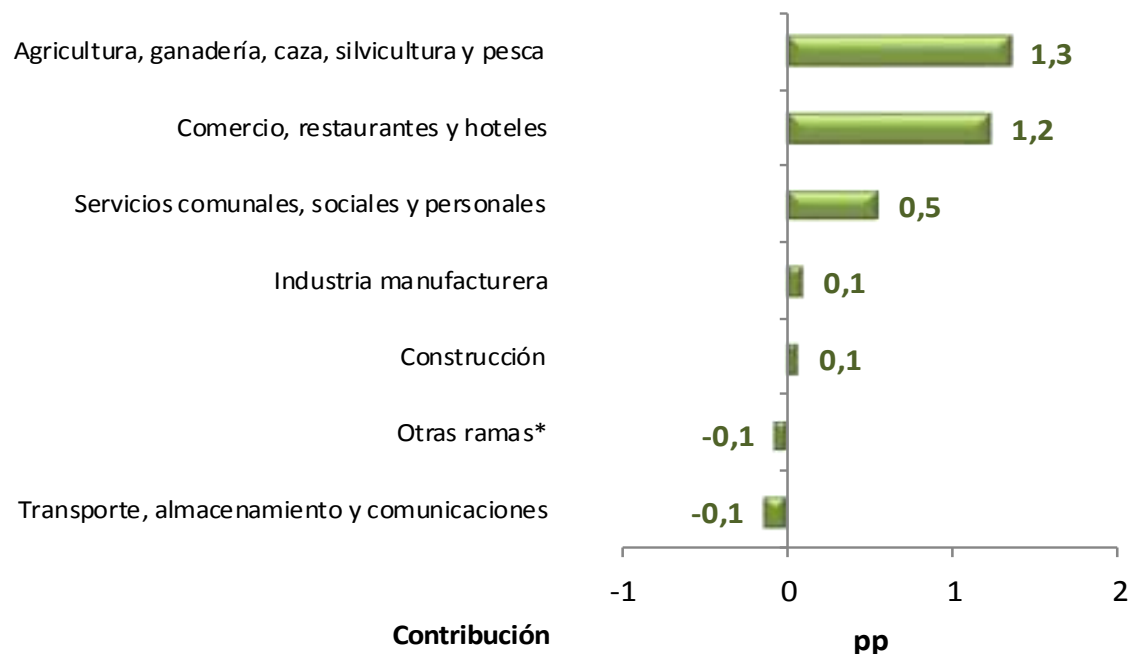

La variación porcentual de la población ocupada en centros poblados y rural disperso aumentó 3,0%.

Fuente: DANE – Gran Encuesta Integrada de Hogares

*Otras ramas: Explotación de minas y canteras; suministro de electricidad, gas y agua; actividades inmobiliarias e intermediación financiera.

Distribución porcentual y variación de la población ocupada según ramas de actividad

Total 13 ciudades y áreas metropolitanas

Trimestre Octubre - Diciembre 2015

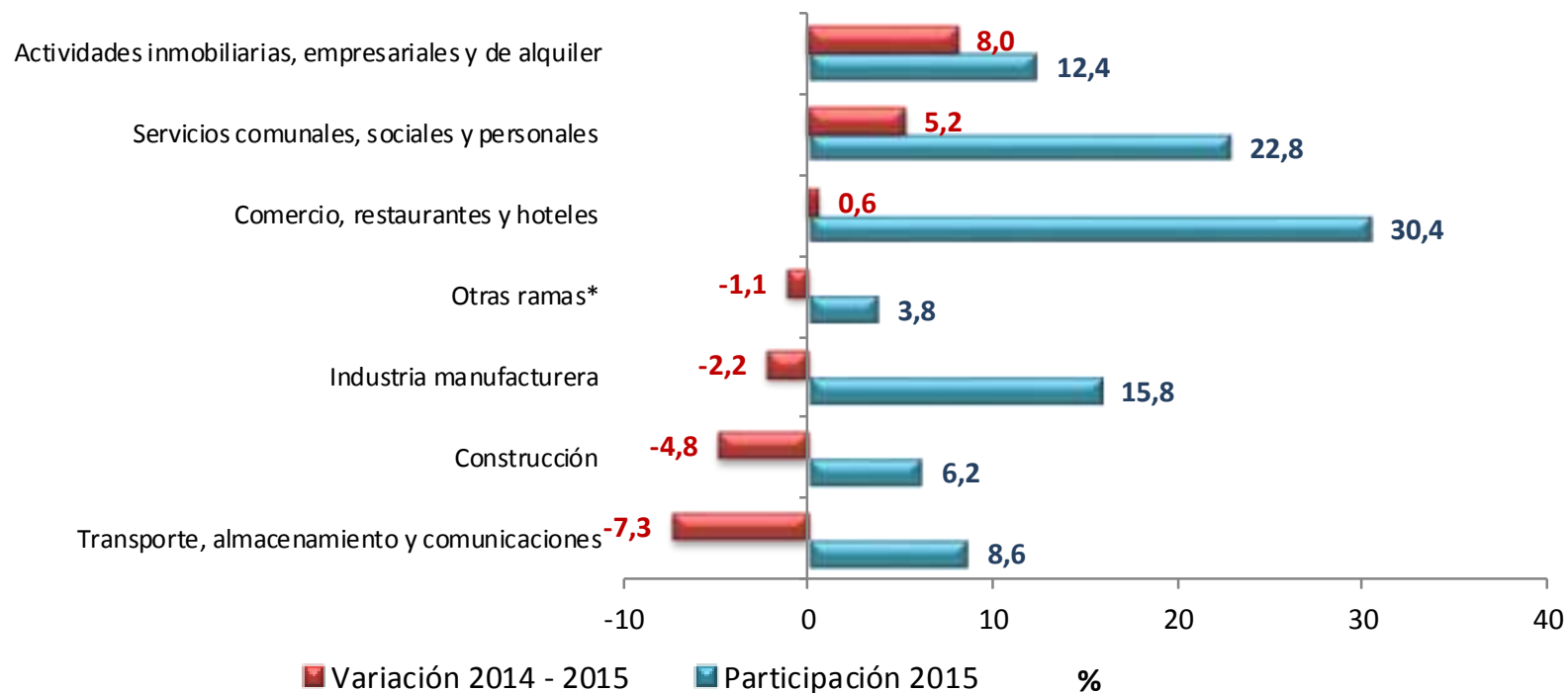

Fuente: DANE – Gran Encuesta Integrada de Hogares

* Otras ramas: Agricultura, ganadería, caza, silvicultura y pesca; Explotación de minas y canteras; Suministro de electricidad, gas y agua e intermediación financiera

Contribución a la variación porcentual de la población ocupada según ramas de actividad

Total 13 ciudades y áreas metropolitanas

Trimestre Octubre - Diciembre 2015

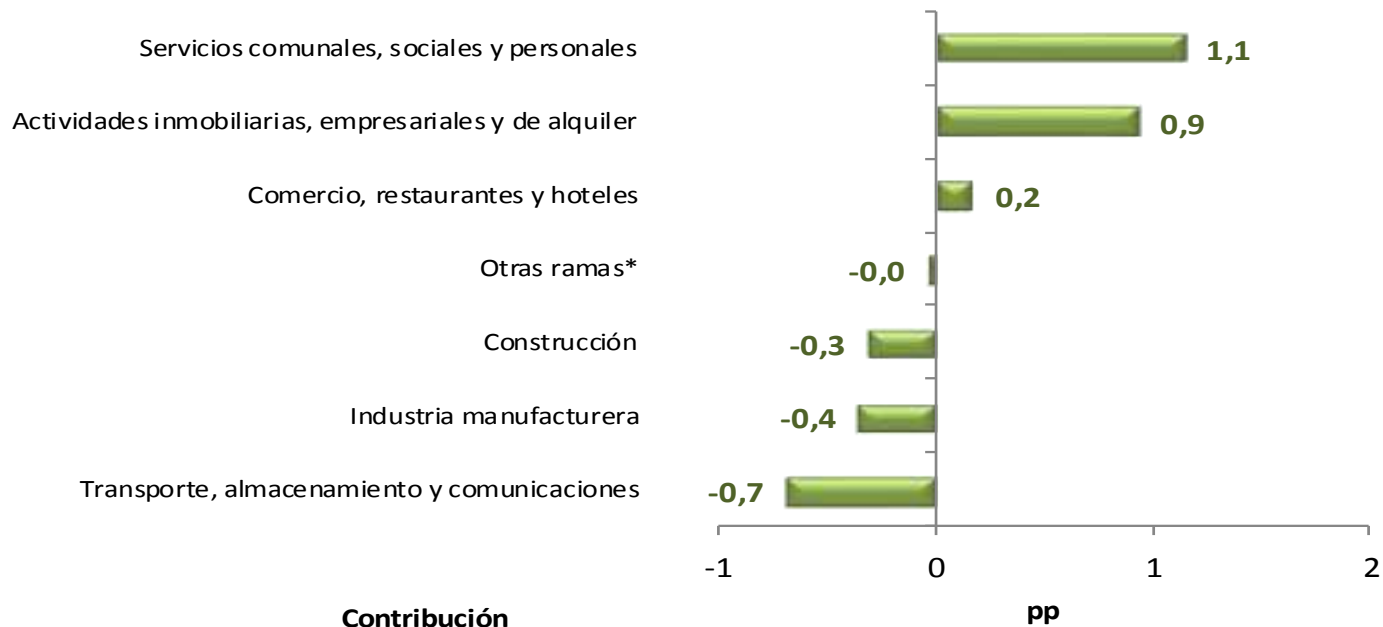

La variación de la población ocupada en el total de las 13 áreas fue 0,8%.

Fuente: DANE – Gran Encuesta Integrada de Hogares

Otras ramas: Agricultura, pesca, ganadería, caza y silvicultura; Explotación de minas y canteras; Suministro de electricidad, gas y agua e intermediación financiera.

Población ocupada según posición ocupacional

**Total nacional, cabeceras, centros
poblados, rural disperso y total 13
ciudades y áreas metropolitanas**

Trimestre

Octubre - Diciembre
(2014 – 2015)



DANE
Para tomar decisiones



Distribución porcentual y variación de la población ocupada según posición ocupacional

Total nacional

Trimestre Octubre - Diciembre 2015

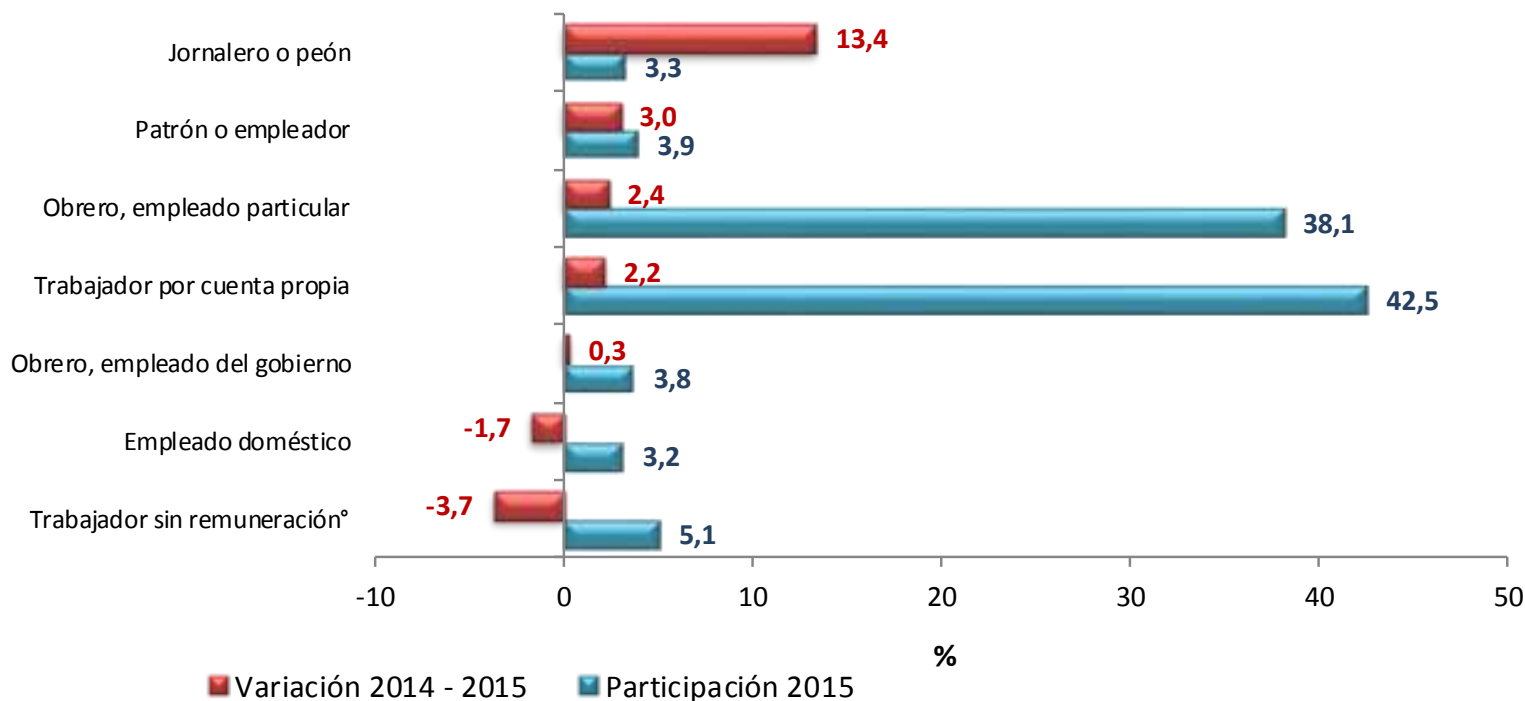

Fuente: DANE – Gran Encuesta Integrada de Hogares

Trabajador sin remuneración *: Incluye a los trabajadores familiares sin remuneración y a los trabajadores sin remuneración en empresas de otros hogares

Nota: La suma de las participaciones puede diferir ligeramente de 100% por la no inclusión de la categoría otra, ¿Cuál?

Contribución a la variación porcentual de la población ocupada según posición ocupacional

Total nacional

Trimestre Octubre - Diciembre 2015

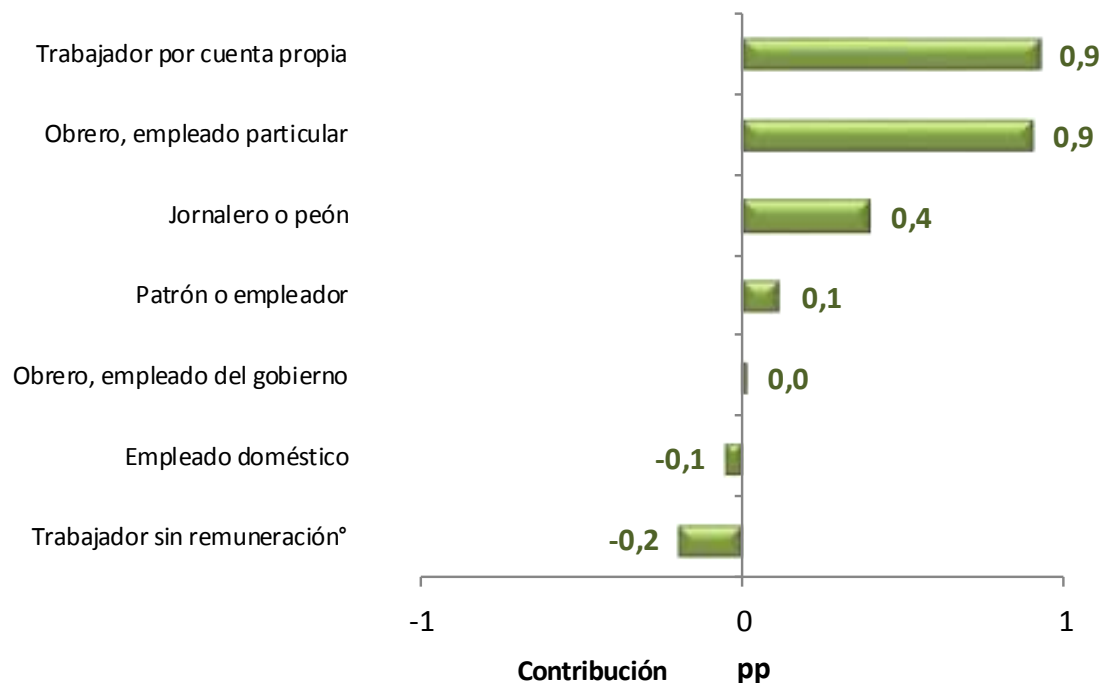

La variación porcentual de la población ocupada para el total nacional fue 2,1%.

Fuente: DANE – Gran Encuesta Integrada de Hogares

Trabajador sin remuneración^o: Incluye a los trabajadores familiares sin remuneración y a los trabajadores sin remuneración en empresas de otros hogares.

Distribución porcentual y variación de la población ocupada según posición ocupacional Cabeceras

Trimestre Octubre - Diciembre 2015

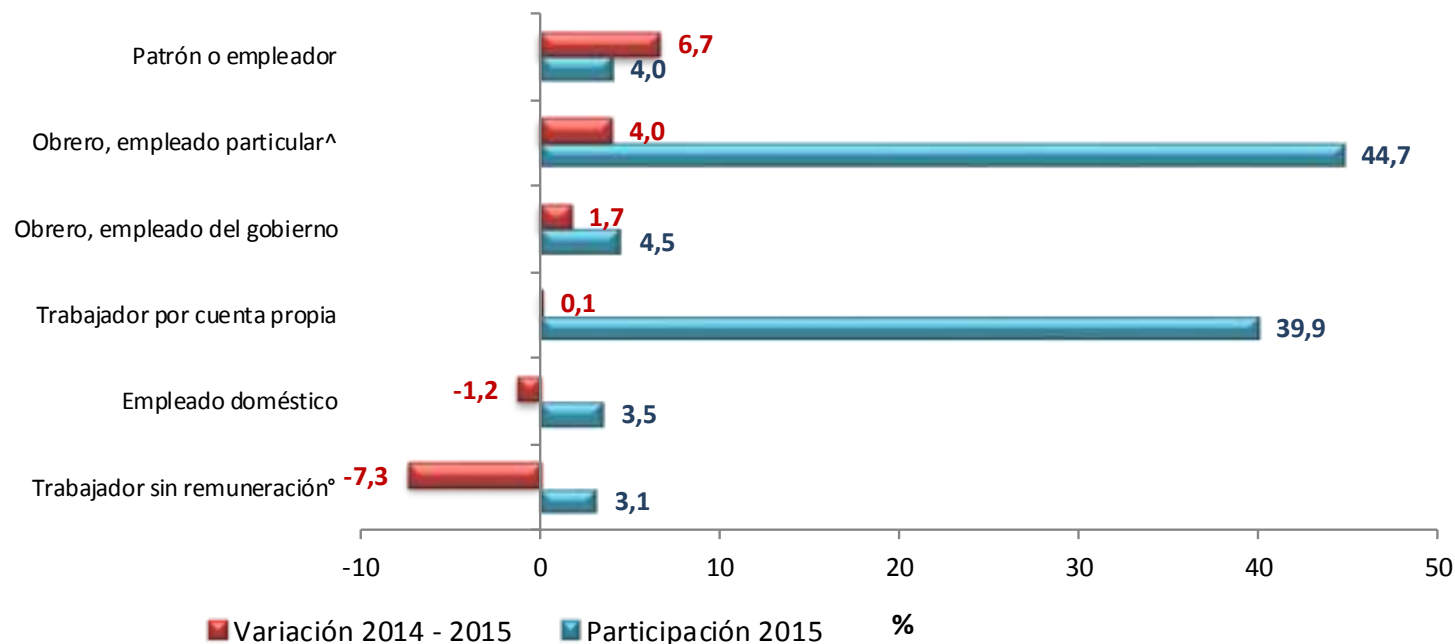

Fuente: DANE – Gran Encuesta Integrada de Hogares

Trabajador sin remuneración°: Incluye a los trabajadores familiares sin remuneración y a los trabajadores sin remuneración en empresas de otros hogares

Obrero, empleador particular^: Jornalero y peón está incluido en la categoría obrero, empleador particular.

Nota: La suma de las participaciones puede diferir ligeramente de 100% por la no inclusión de la categoría otra, ¿Cuál?

Contribución a la variación porcentual de la población ocupada según posición ocupacional Cabeceras

Trimestre Octubre - Diciembre 2015

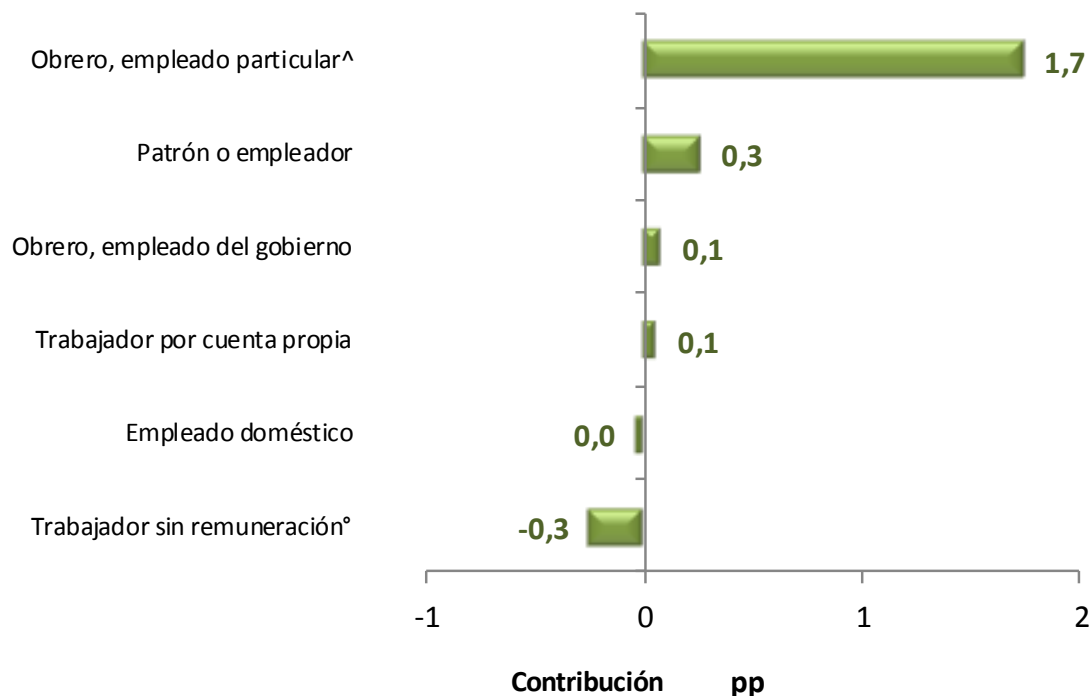

La variación porcentual de la población ocupada en las cabeceras fue 1,9 %.

Fuente: DANE – Gran Encuesta Integrada de Hogares

Obrero, empleador particular^: Jornalero y peón está incluido en la categoría obrero, empleador particular

Trabajador sin remuneración°: Incluye a los trabajadores familiares sin remuneración y a los trabajadores sin remuneración en empresas de otros hogares.



DANE
Para tomar decisiones



Distribución porcentual y variación de la población ocupada según posición ocupacional

Centros poblados y rural disperso

Trimestre Octubre - Diciembre 2015

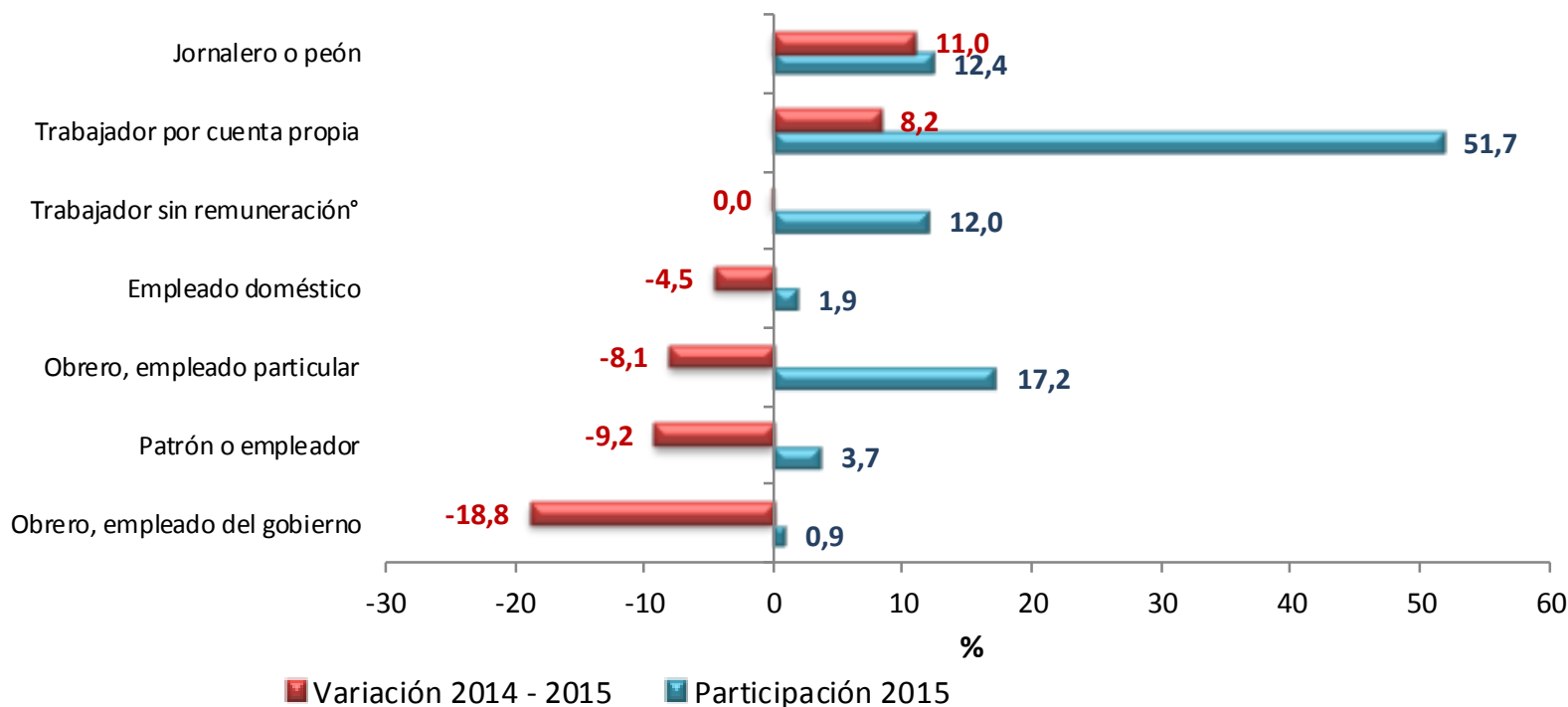

Fuente: DANE – Gran Encuesta Integrada de Hogares

Trabajador sin remuneración*: Incluye a los trabajadores familiares sin remuneración y a los trabajadores sin remuneración en empresas de otros hogares

Nota: La suma de las participaciones puede diferir ligeramente de 100% por la no inclusión de la categoría otra, ¿Cuál?

Contribución a la variación porcentual de la población ocupada según posición ocupacional

Centros poblados y rural disperso

Trimestre Octubre - Diciembre 2015

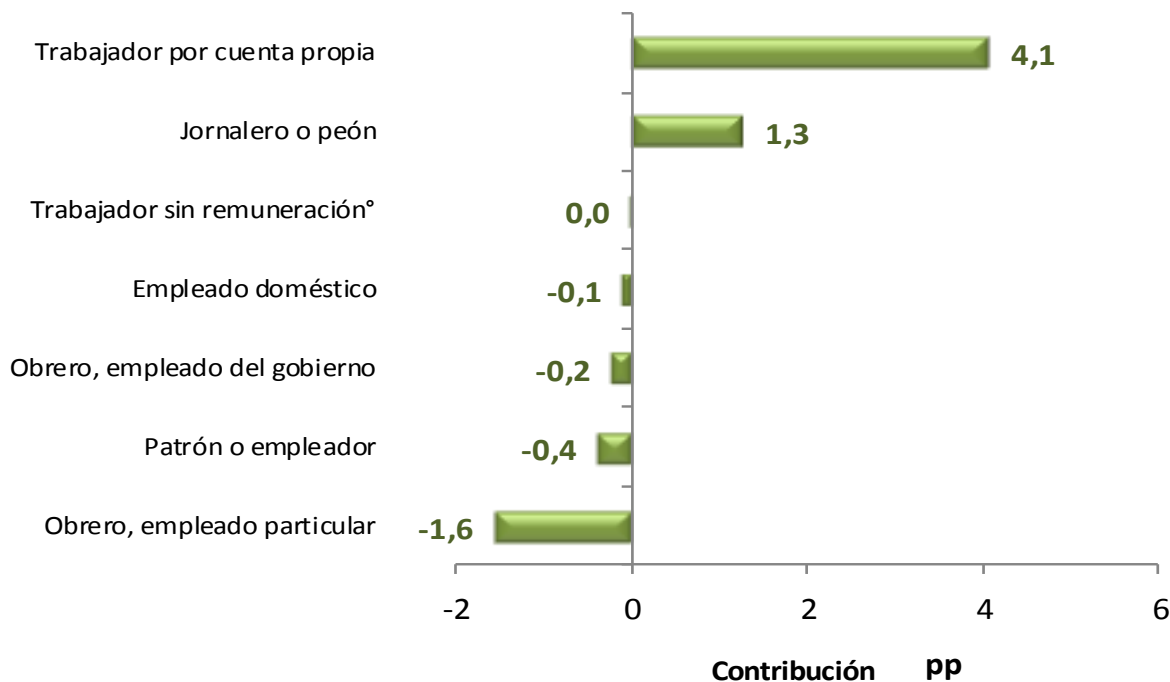

La variación porcentual de la población ocupada en centros poblados y rural disperso aumentó 3,0 %.

Fuente: DANE – Gran Encuesta Integrada de Hogares

Trabajador sin remuneración°: Incluye a los trabajadores familiares sin remuneración y a los trabajadores sin remuneración en empresas de otros hogares.

Distribución porcentual y variación de la población ocupada según posición ocupacional Total 13 ciudades y áreas metropolitanas Trimestre Octubre - Diciembre 2015

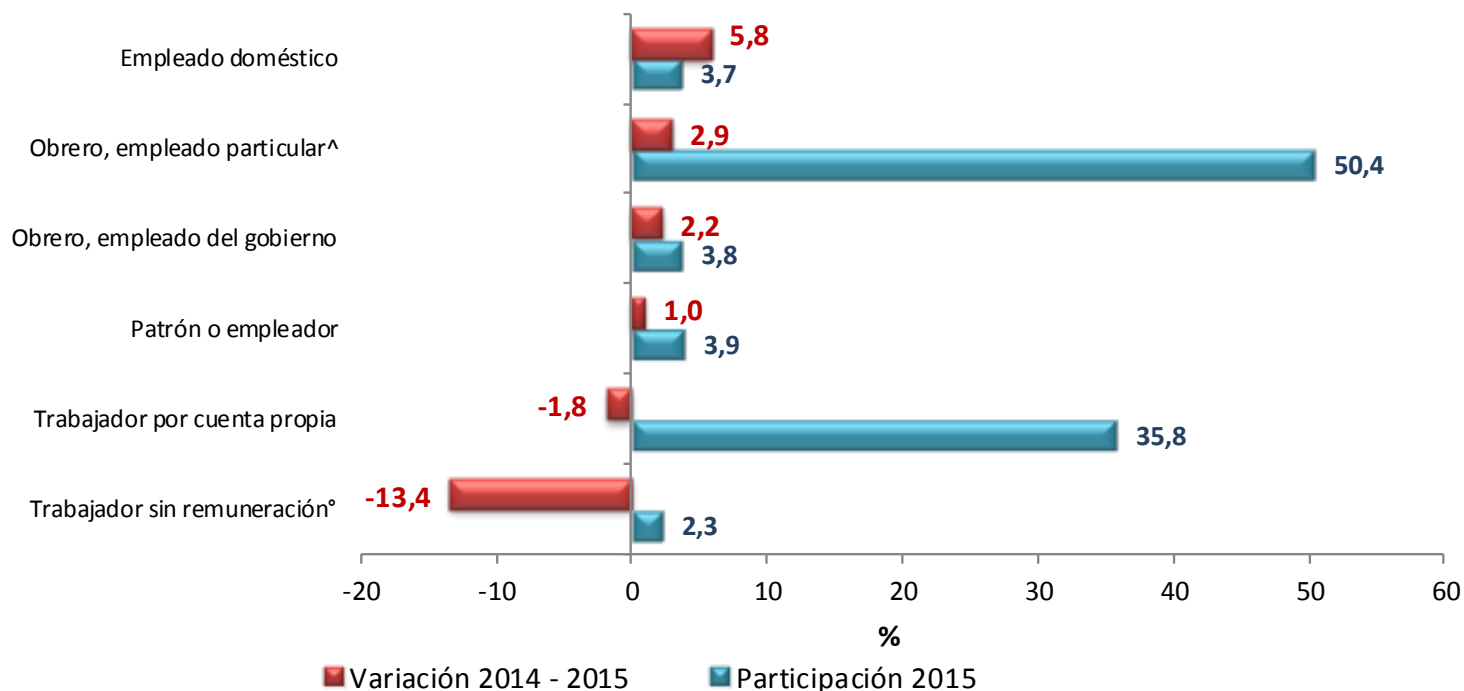

Fuente: DANE – Gran Encuesta Integrada de Hogares

Obrero, empleador particular^ : Jornalero y peón está incluido en la categoría obrero, empleador particular.

Trabajador sin remuneración°: Incluye a los trabajadores familiares sin remuneración y a los trabajadores sin remuneración en empresas de otros hogares.

Contribución a la variación porcentual de la población ocupada según posición ocupacional Total 13 ciudades y áreas metropolitanas Trimestre Octubre - Diciembre 2015

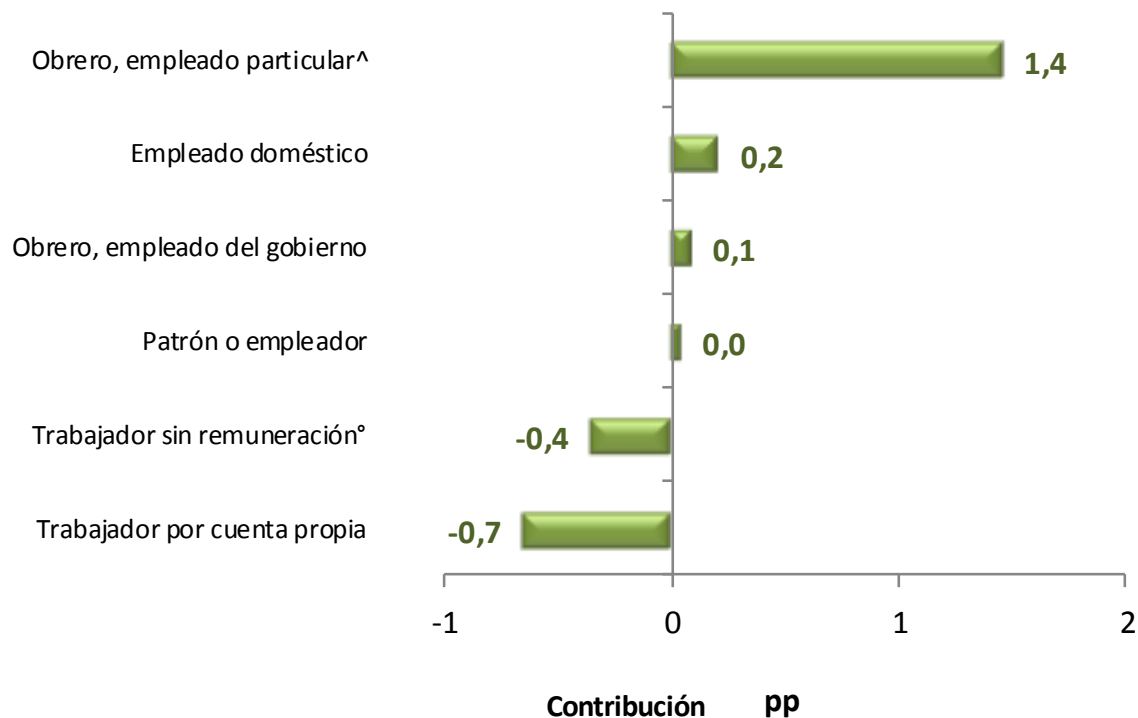

La variación porcentual de la población ocupada en el total de las 13 áreas fue 0,8 %.

Fuente: DANE – Gran Encuesta Integrada de Hogares

Obrero, empleado particular[^]: Jornalero y peón se incluye en esta categoría.

Trabajador sin remuneración[°]: incluye a los trabajadores familiares sin remuneración y a los trabajadores sin remuneración en empresas de otros hogares.

Población inactiva según tipo de inactividad

**Total nacional, cabeceras, centros
poblados, rural disperso y total 13
ciudades y áreas metropolitanas**

Trimestre

Octubre - Diciembre
(2014 – 2015)

Distribución porcentual y variación de la población inactiva, según tipo de inactividad

Total nacional

Trimestre Octubre - Diciembre 2015

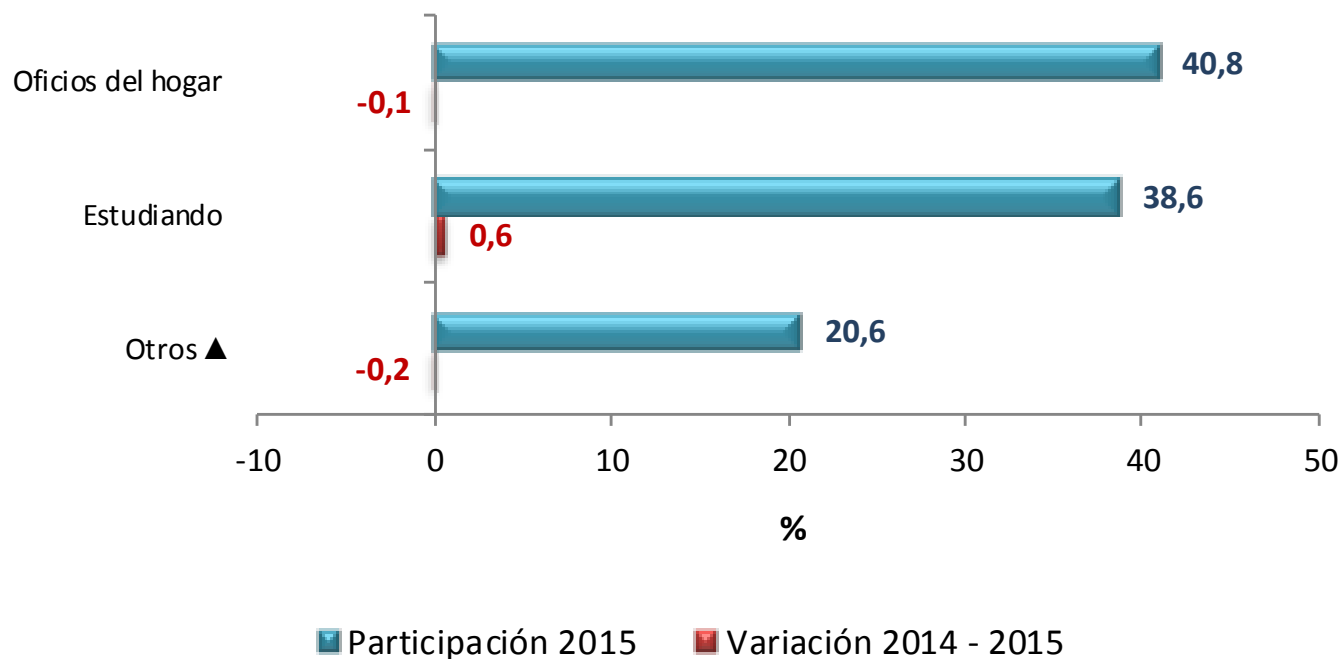

Fuente: DANE – Gran Encuesta Integrada de Hogares

▲Otros: Incapacitado permanente para trabajar, rentista, pensionado, jubilado, personas que no les llama la atención o creen que no vale la pena trabajar

Distribución porcentual y variación de la población inactiva según tipo de inactividad

Total cabeceras

Trimestre Octubre - Diciembre 2015

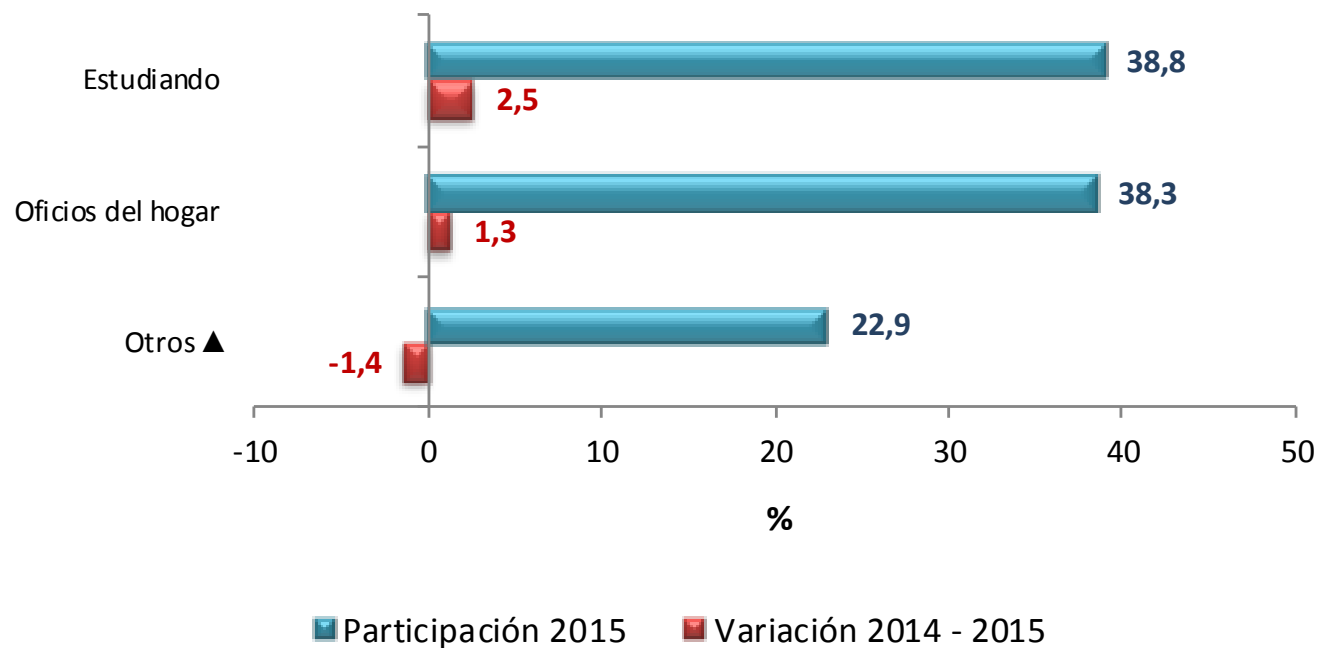

Fuente: DANE – Gran Encuesta Integrada de Hogares

▲ Otros: Incapacitado permanente para trabajar, rentista, pensionado, jubilado, personas que no les llama la atención o creen que no vale la pena trabajar

Distribución porcentual y variación de la población inactiva, según tipo de inactividad

Total centros poblados y rural disperso

Trimestre Octubre - Diciembre 2015

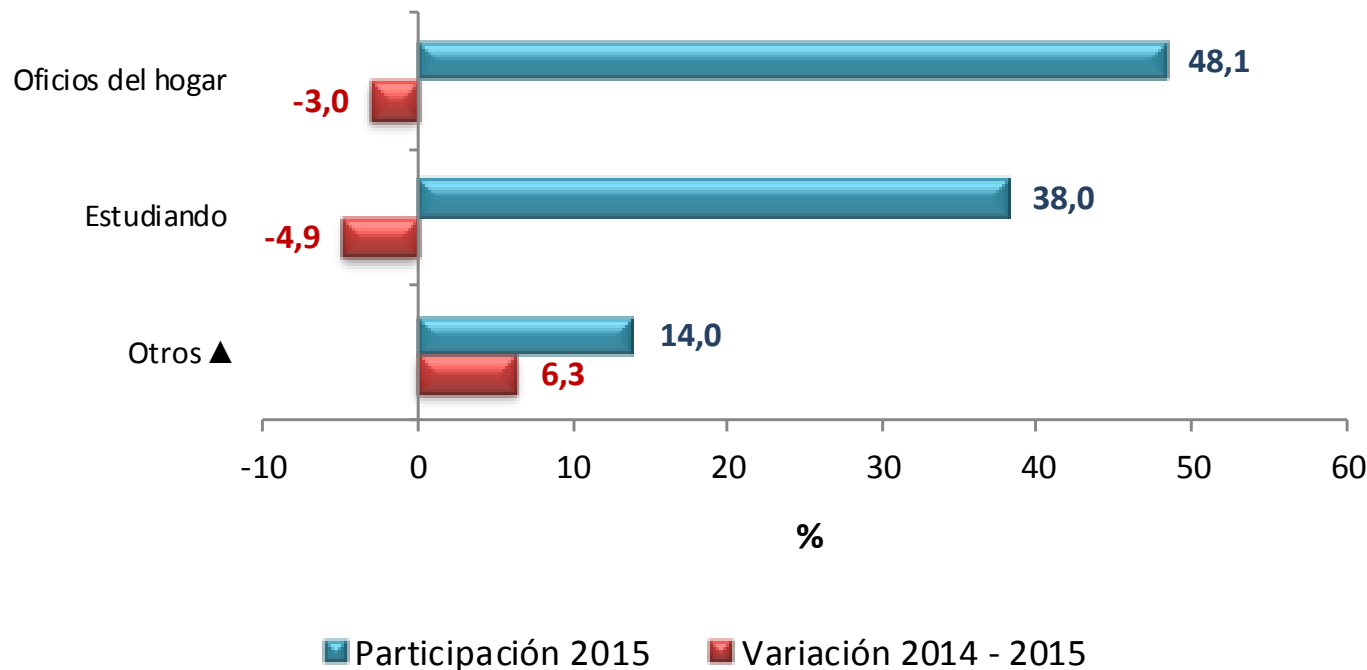

Fuente: DANE – Gran Encuesta Integrada de Hogares

▲ Otros: Incapacitado permanente para trabajar, rentista, pensionado, jubilado, personas que no les llama la atención o creen que no vale la pena trabajar

Distribución porcentual y variación de la población inactiva, según tipo de inactividad Total 13 ciudades y áreas metropolitanas Trimestre Octubre - Diciembre 2015

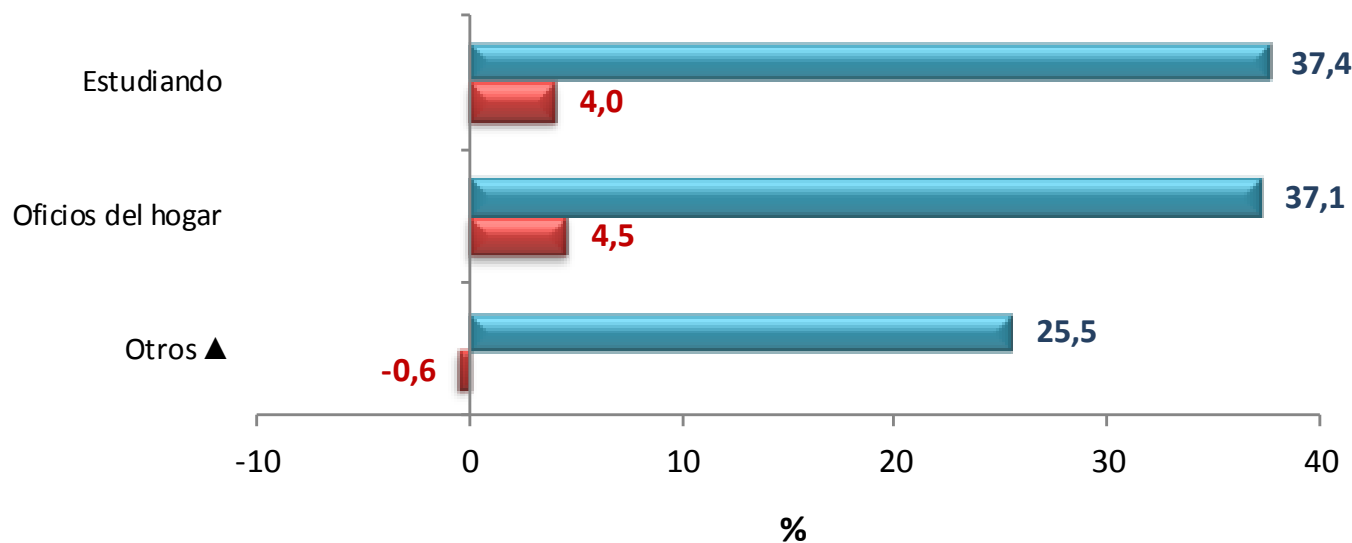

■ Participación 2015 ■ Variación 2014 - 2015

Fuente: DANE – Gran Encuesta Integrada de Hogares

▲ Otros: Incapacitado permanente para trabajar, rentista, pensionado, jubilado, personas que no les llama la atención o creen que no vale la pena trabajar



Comportamiento del mercado laboral

**Total 13 ciudades y áreas
metropolitanas**



Trimestre

Octubre - Diciembre 2015



DANE
Para tomar decisiones



Distribución porcentual y variación de la población ocupada

Total 13 ciudades y áreas metropolitanas

Trimestre Octubre - Diciembre 2015

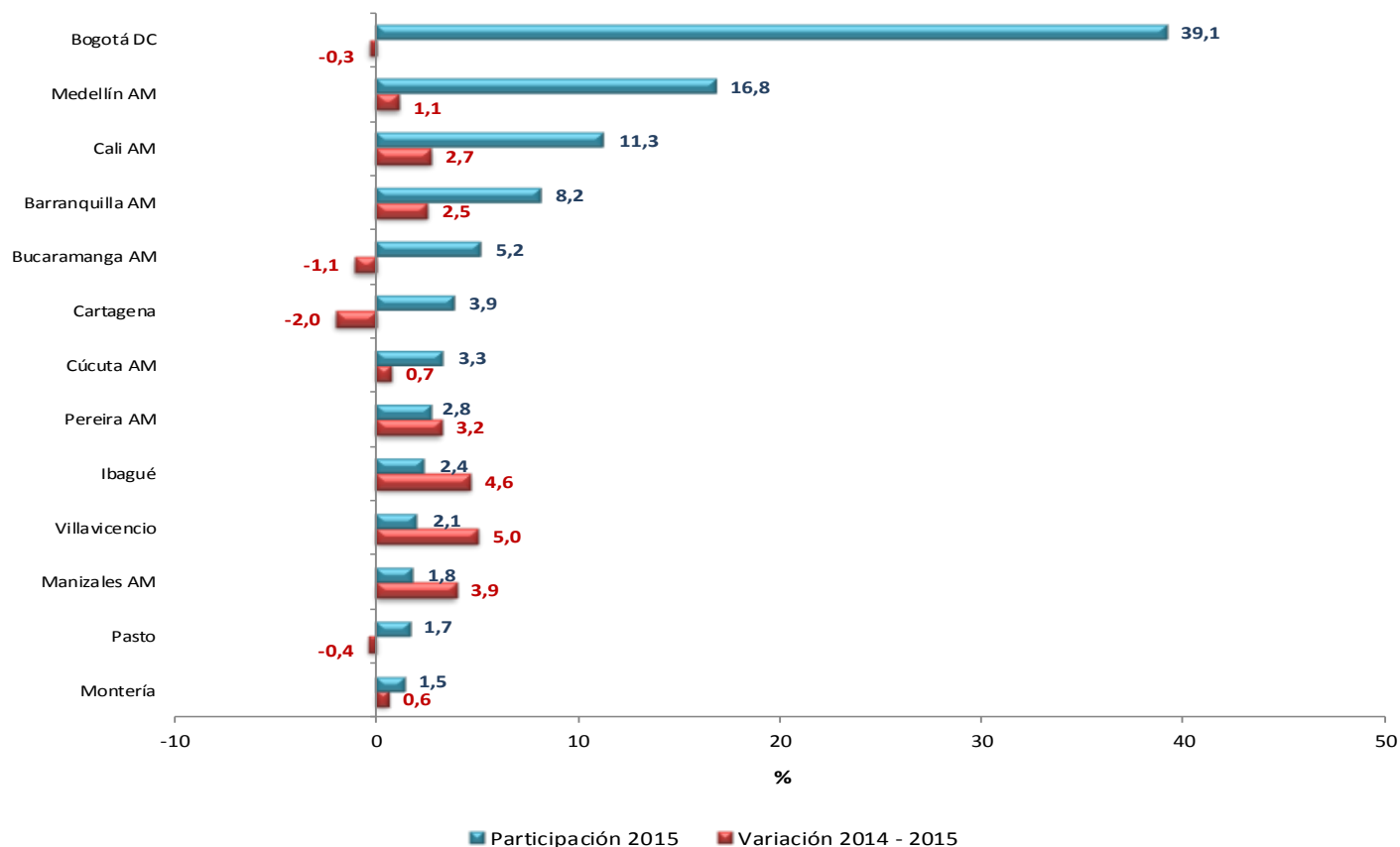

Fuente: DANE – Gran Encuesta Integrada de Hogares

Contribución a la variación porcentual de la población ocupada, Total 13 ciudades y áreas metropolitanas Trimestre Octubre - Diciembre 2015

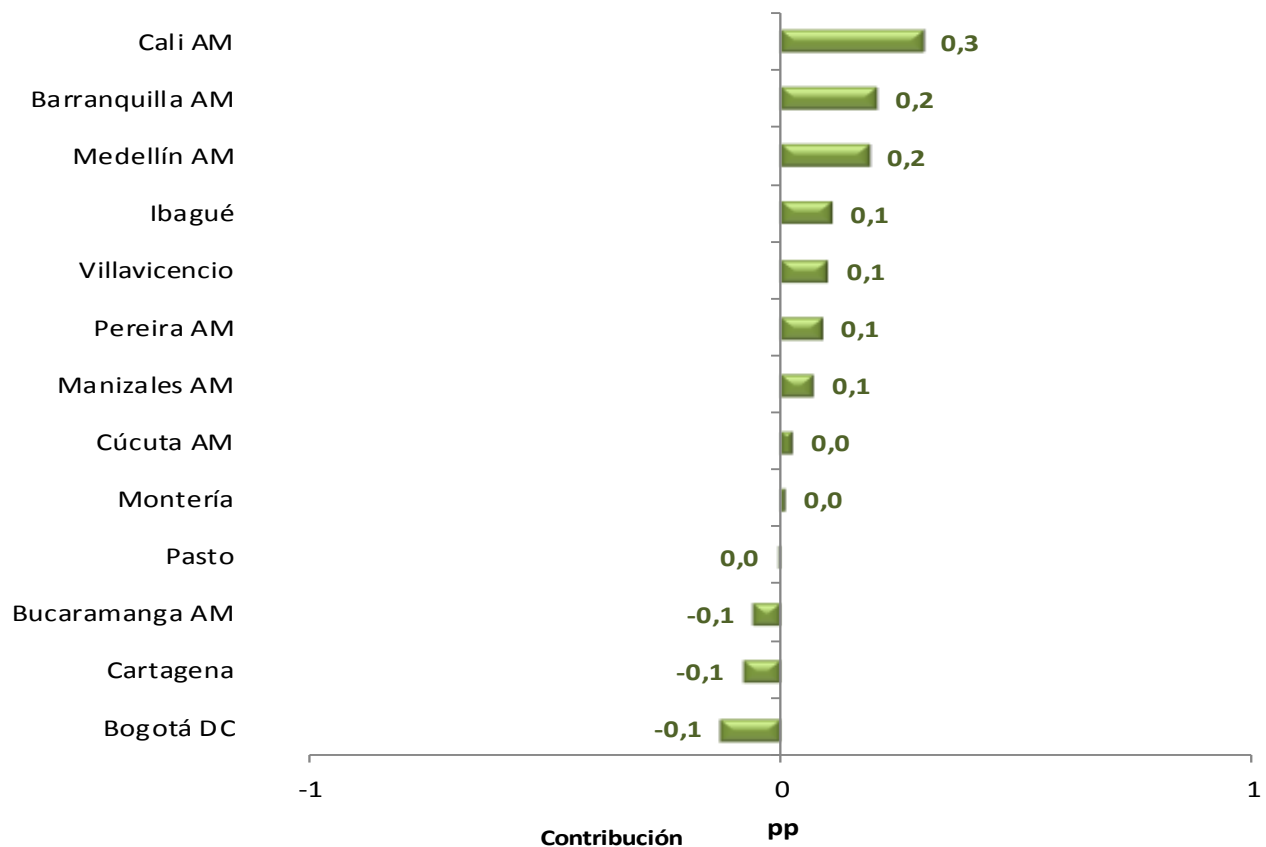

Fuente: DANE – Gran Encuesta Integrada de Hogares

Tasa de desempleo - Diciembre

Total Nacional, serie mensual (2011 – 2015)

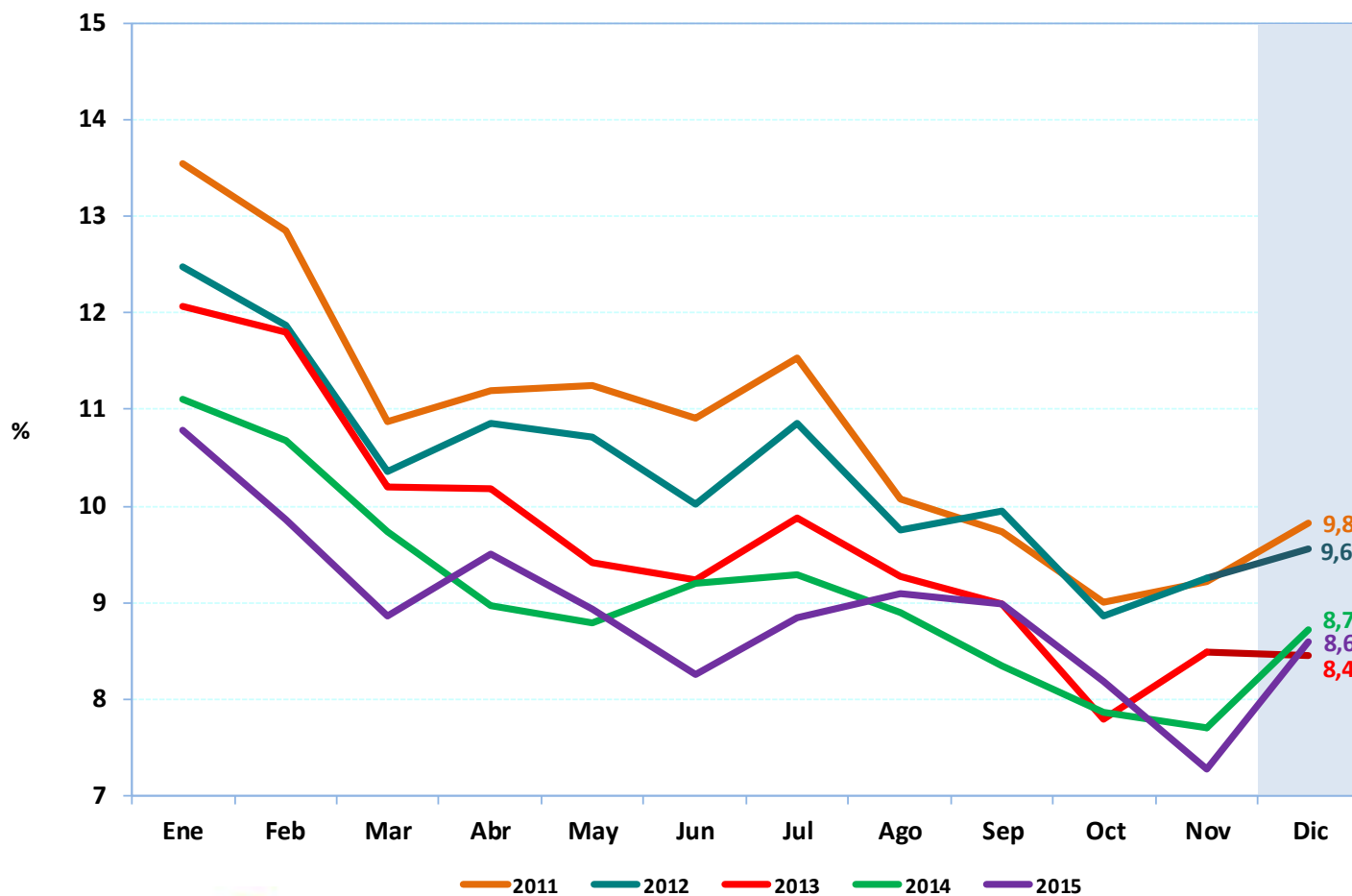

DANE
Para tomar decisiones

