

# Mercado Laboral

PRINCIPALES RESULTADOS

ABRIL DE 2016

# Principales resultados del mercado laboral Abril 2016

## Mayo 31 de 2016

Notas:  
Datos expandidos con proyecciones de población, elaboradas con base en los resultados del Censo 2005.  
En este dominio de estudio no se incluye la población de los nuevos departamentos (Constitución de 1991).



# Indicadores del mercado laboral Mensual

**Abril 2016**



**DANE**  
Para tomar decisiones



# Tasa global de participación, ocupación y desempleo

## Total nacional

### Abril 2007 - 2016

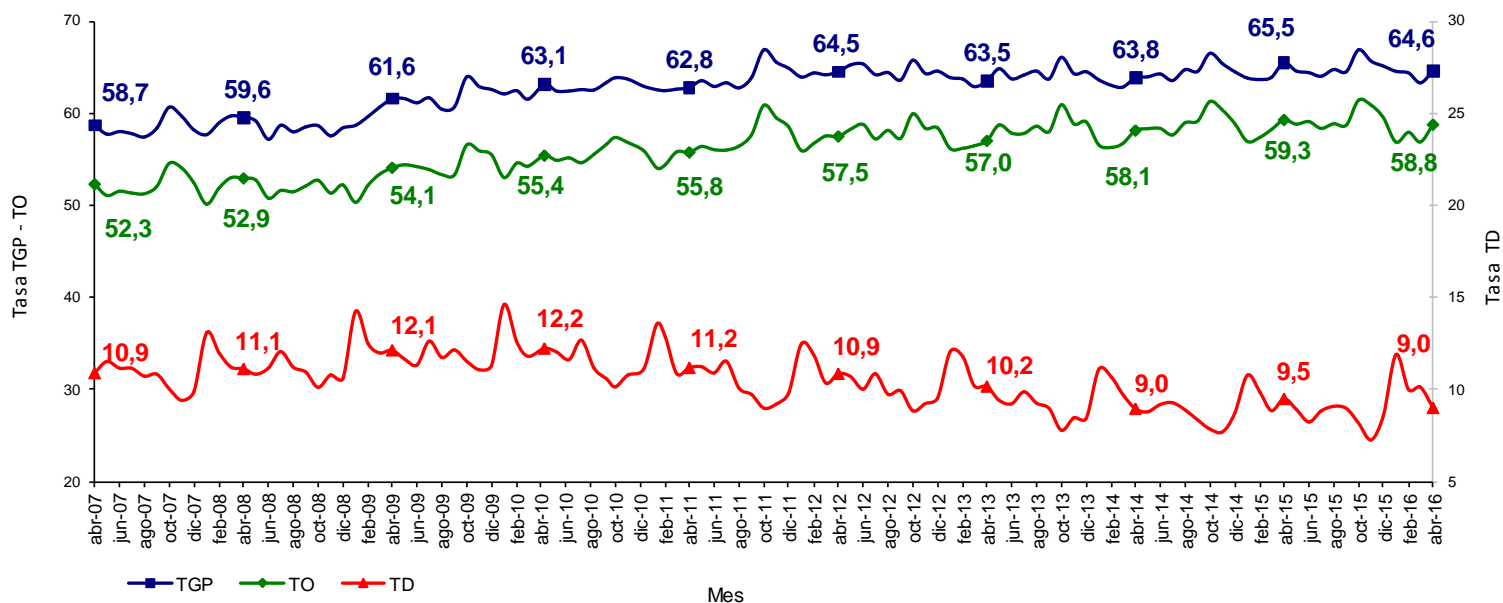

Fuente: DANE – Gran Encuesta Integrada de Hogares

TOTAL NACIONAL	Variación estadísticamente significativa	Límite Inferior	Límite Superior	Error Relativo %
Abril				
TD	No	8,4	9,6	3,2
TO	No	58,1	59,4	0,6
TGP	Sí	63,9	65,2	0,5
TSS	No	28,4	30,2	1,6
TSO	Sí	9,8	10,9	2,7

Fuente: DANE, Equipo Diseños Muestrales

## Tasa de subempleo subjetivo y objetivo Total nacional Abril 2007 - 2016

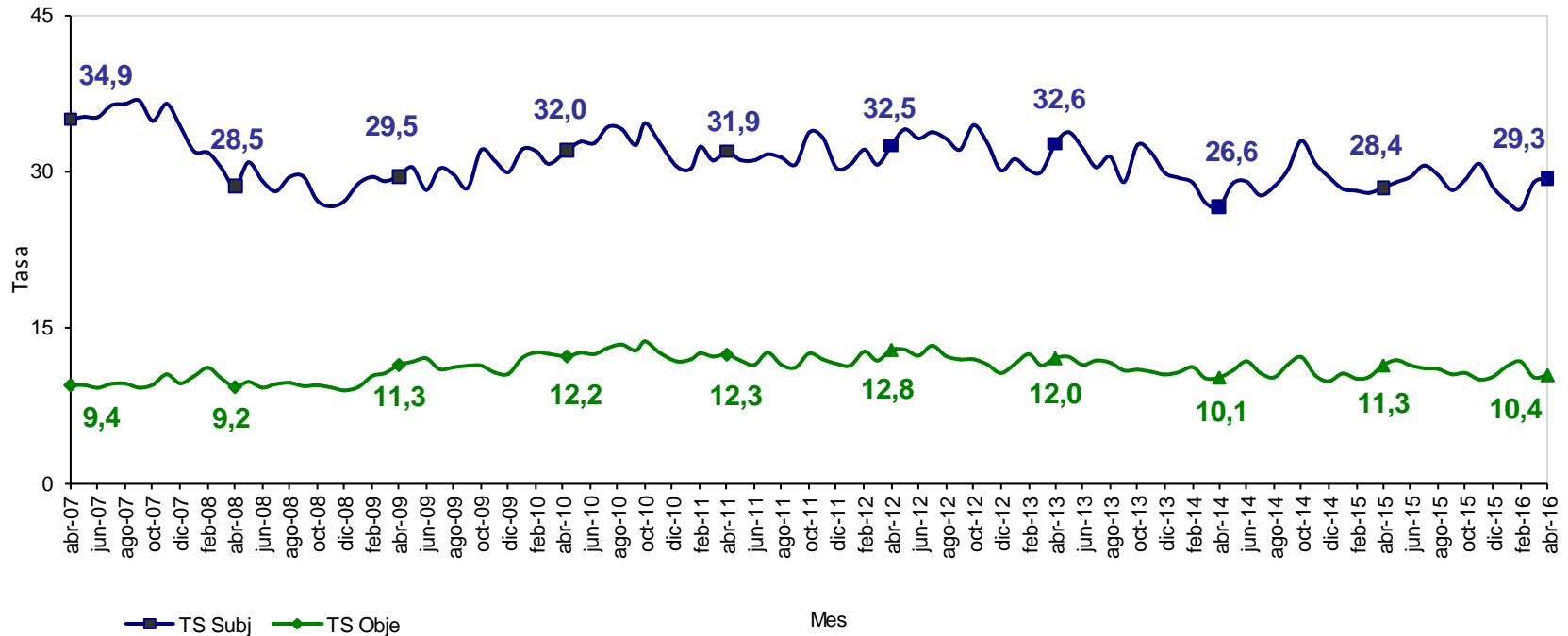

Fuente: DANE – Gran Encuesta Integrada de Hogares

Nota: El **subempleo subjetivo** se refiere al simple deseo manifestado por el trabajador de mejorar sus ingresos, el número de horas trabajadas o tener una labor más propia de sus personales competencias.

Nota: El **subempleo objetivo** comprende a quienes tienen el deseo, pero además han hecho una gestión para materializar su aspiración y están en disposición de efectuar el cambio.

## Población ocupada, desocupada, inactiva y subempleada Total nacional Abril 2015 - 2016

Población Total Nacional	Abril		Variación	
	2015	2016	Absoluta	%
Ocupados	22.070	22.179	109	0,5
Desocupados	2.318	2.198	-120	-5,2
Inactivos	12.847	13.369	521	4,1
Subempleados Subjetivos	6.923	7.143	220	3,2
Subempleados Objetivos	2.756	2.526	-231	-8,4

Fuente: DANE - GEIH

Nota: Resultado en miles. Por efecto de redondeo en miles los totales pueden diferir ligeramente

Nota: Datos expandidos con proyecciones de población elaboradas con base en los resultados del Censo 2005

TOTAL NACIONAL	Variación estadísticamente significativa	Límite Inferior	Límite Superior	Error Relativo %
Abril				
Ocupados	No	21.924	22.435	0,6
Desocupados	No	2.056	2.340	3,3
Inactivos	Sí	13.128	13.610	0,9
Subempleados subjetivos	No	6.909	7.378	1,7
Subempleados objetivos	Sí	2.392	2.659	2,7

Fuente: DANE, Equipo Diseños Muestrales



**DANE**  
Para tomar decisiones



# Tasa global de participación, ocupación y desempleo

## Total 13 ciudades y áreas metropolitanas

### Abril 2007 - 2016

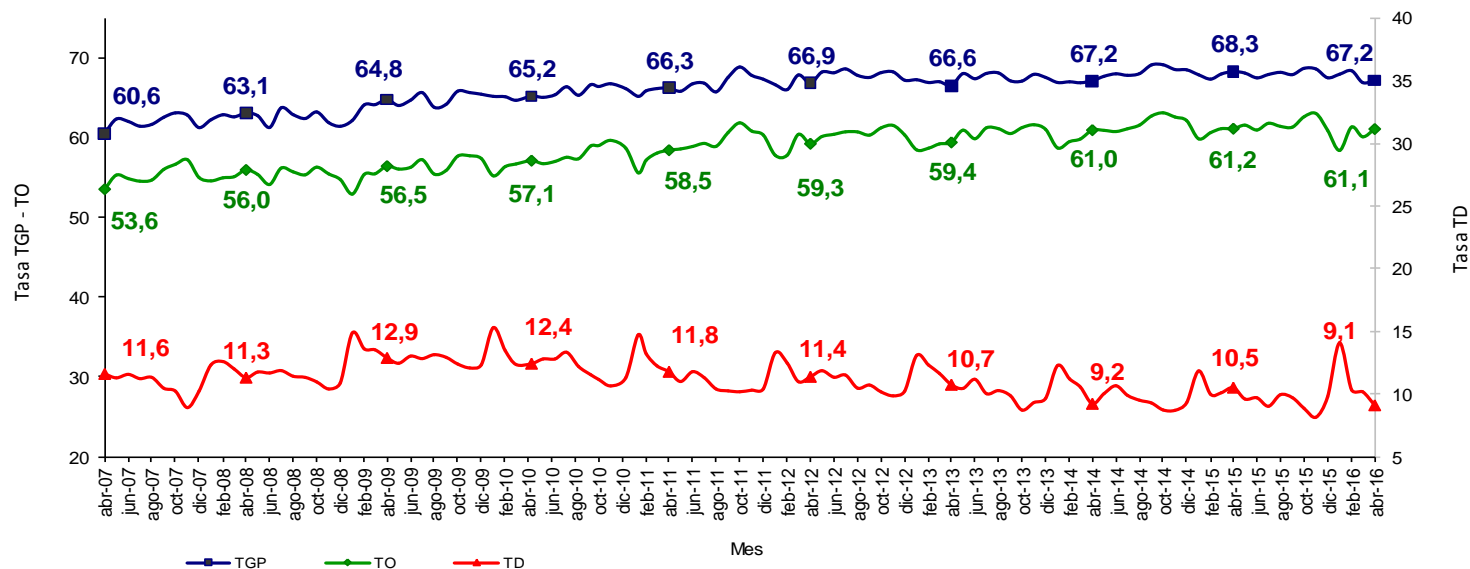

Fuente: DANE – Gran Encuesta Integrada de Hogares

TOTAL 13 CIUDADES Y ÁREAS METROPOLITANAS				
Abril	Variación estadísticamente significativa	Límite Inferior	Límite Superior	Error Relativo %
TD	Sí	8,4	9,8	4,0
TO	No	60,2	62,0	0,8
TGP	No	66,4	68,1	0,7
TSS	No	26,2	28,6	2,3
TSO	Sí	9,6	10,9	3,4

Fuente: DANE, Equipo Diseños Muestrales

# Tasa de subempleo subjetivo y objetivo Total 13 ciudades y áreas metropolitanas Abril 2007 - 2016

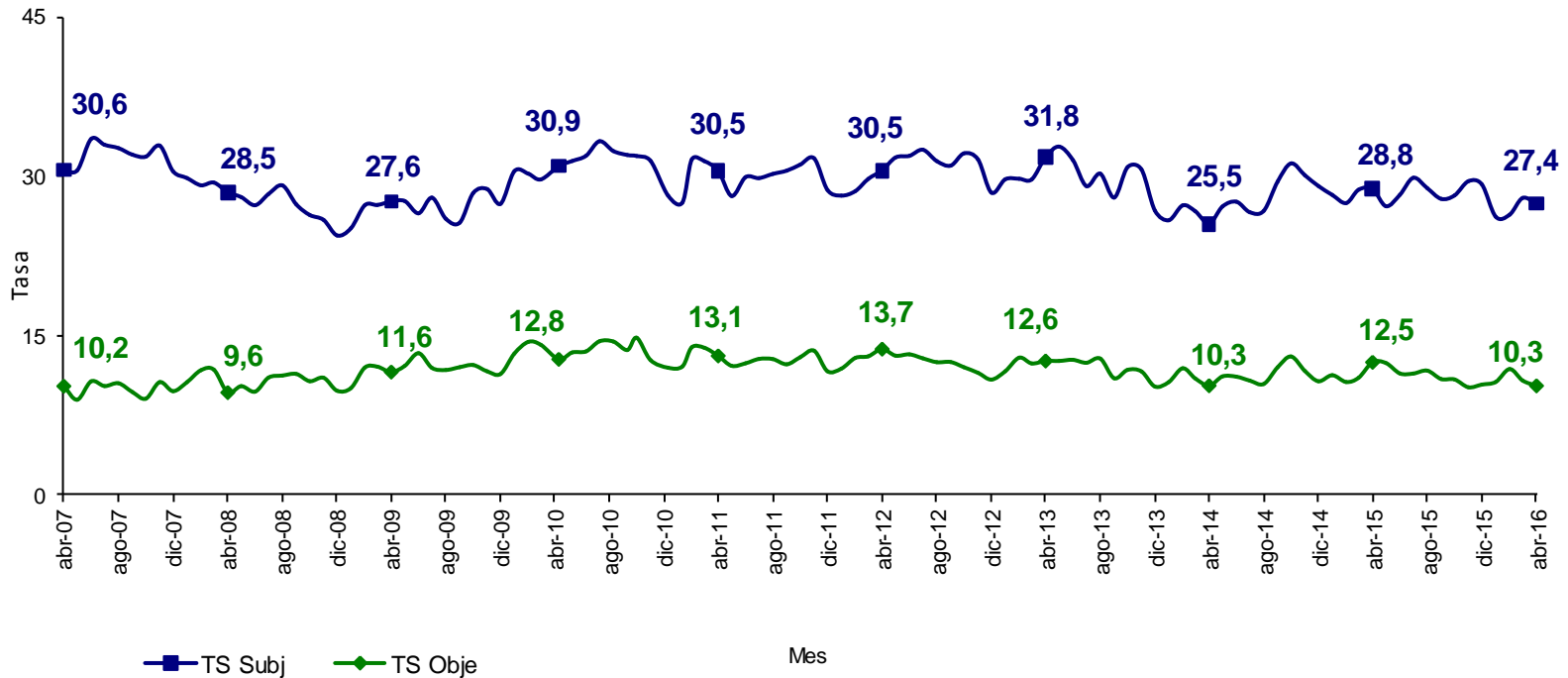

Fuente: DANE – Gran Encuesta Integrada de Hogares

Nota: El **subempleo subjetivo** se refiere al simple deseo manifestado por el trabajador de mejorar sus ingresos, el número de horas trabajadas o tener una labor más propia de sus personales competencias.  
 Nota: El **subempleo objetivo** comprende a quienes tienen el deseo, pero además han hecho una gestión para materializar su aspiración y están en disposición de efectuar el cambio.



## Población ocupada, desocupada, inactiva y subempleada Total 13 ciudades y áreas metropolitanas Abril 2015 - 2016

Población Total 13 ciudades y áreas metropolitanas	Abril		Variación	
	2015	2016	Absoluta	%
Ocupados	10.612	10.762	150	1,4
Desocupados	1.246	1.077	-169	-13,5
Inactivos	5.497	5.772	276	5,0
Subempleados Subjetivos	3.413	3.246	-167	-4,9
Subempleados Objetivos	1.481	1.216	-265	-17,9

Fuente: DANE - GEIH

Nota: Resultado en miles. Por efecto de redondeo en miles los totales pueden diferir ligeramente

Nota: Datos expandidos con proyecciones de población elaboradas con base en los resultados del Censo 2005

TOTAL 13 CIUDADES Y ÁREAS METROPOLITANAS Abril	Variación estadísticamente significativa	Límite	Límite	Error
		Inferior	Superior	Relativo %
Ocupados	No	10.601	10.924	0,8
Desocupados	Sí	992	1.162	4,0
Inactivos	Sí	5.620	5.925	1,3
Subempleados subjetivos	No	3.095	3.397	2,4
Subempleados objetivos	Sí	1.136	1.297	3,4

Fuente: DANE, Equipo Diseños Muestrales

# Indicadores del mercado laboral

**Total nacional, cabeceras, centros poblados, rural disperso y total 13 ciudades y áreas metropolitanas**

## Trimestre móvil

Febrero - abril  
(2007 – 2016)

# Tasa global de participación, ocupación y desempleo

## Total nacional

### Trimestre móvil febrero – abril (2007 - 2016)

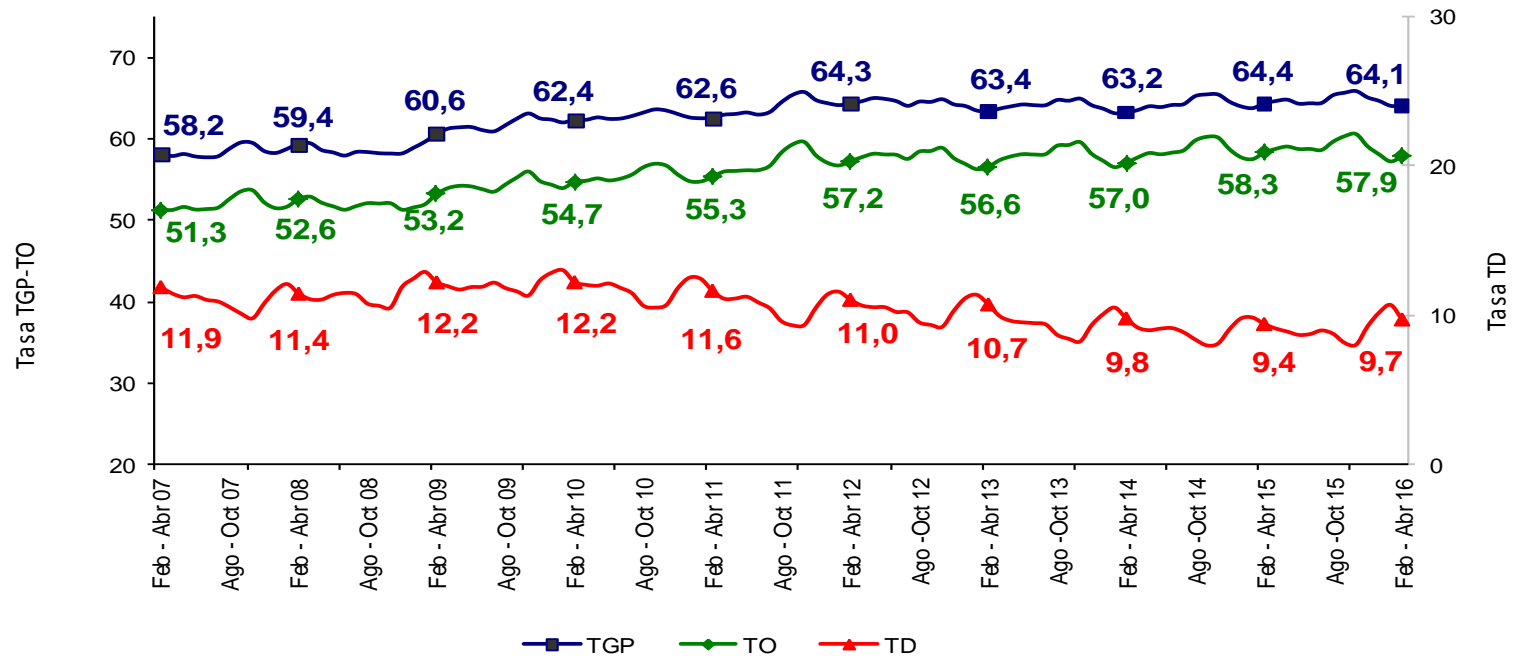

Fuente: DANE – Gran Encuesta Integrada de Hogares

TOTAL NACIONAL	Variación estadísticamente significativa	Límite Inferior	Límite Superior	Error Relativo %
Febbrero - Abril 2016				
TD	No	9,4	10,0	1,7
TO	No	57,5	58,3	0,3
TGP	No	63,7	64,5	0,3
TSS	No	27,6	28,7	1,0
TSO	No	10,4	11,1	1,6

Fuente: DANE, Equipo Diseños Muestrales

## Tasa de subempleo subjetivo y objetivo Total nacional Trimestre móvil febrero – abril (2007 - 2016)

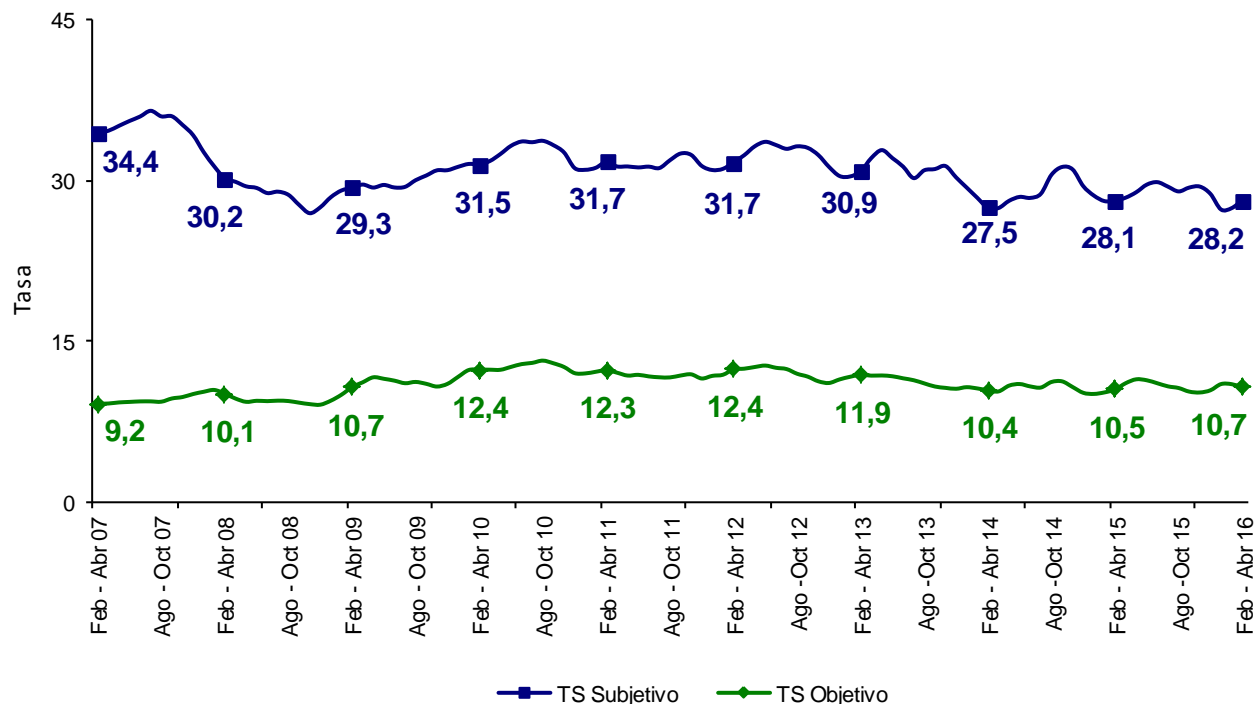

Fuente: DANE – Gran Encuesta Integrada de Hogares

Nota: El **subempleo subjetivo** se refiere al simple deseo manifestado por el trabajador de mejorar sus ingresos, el número de horas trabajadas o tener una labor más propia de sus personales competencias.

Nota: El **subempleo objetivo** comprende a quienes tienen el deseo, pero además han hecho una gestión para materializar su aspiración y están en disposición de efectuar el cambio.

# Población ocupada, desocupada, inactiva y subempleada

## Total nacional

### Trimestre móvil febrero – abril (2015 - 2016)

Población Total Nacional	Febrero - Abril		Variación	
	2015	2016	Absoluta	%
Ocupados	21.683	21.815	132	0,6
Desocupados	2.252	2.347	96	4,3
Inactivos	13.259	13.542	283	2,1
Subempleados Subjetivos	6.732	6.805	73	1,1
Subempleados Objetivos	2.516	2.593	77	3,1

Fuente: DANE - GEIH

Nota: Resultado en miles. Por efecto de redondeo en miles los totales pueden diferir ligeramente

Nota: Datos expandidos con proyecciones de población elaboradas con base en los resultados del Censo 2005

TOTAL NACIONAL	Variación estadísticamente significativa	Límite Inferior	Límite Superior	Error Relativo %
Febrero - Abril 2016				
Ocupados	No	21.666	21.964	0,3
Desocupados	No	2.266	2.429	1,8
Inactivos	Sí	13.397	13.686	0,5
Subempleados subjetivos	No	6.669	6.942	1,0
Subempleados objetivos	No	2.509	2.677	1,6

Fuente: DANE, Equipo Diseños Muestrales

# Tasa global de participación, ocupación y desempleo Cabeceras Trimestre móvil febrero – abril (2007 - 2016)

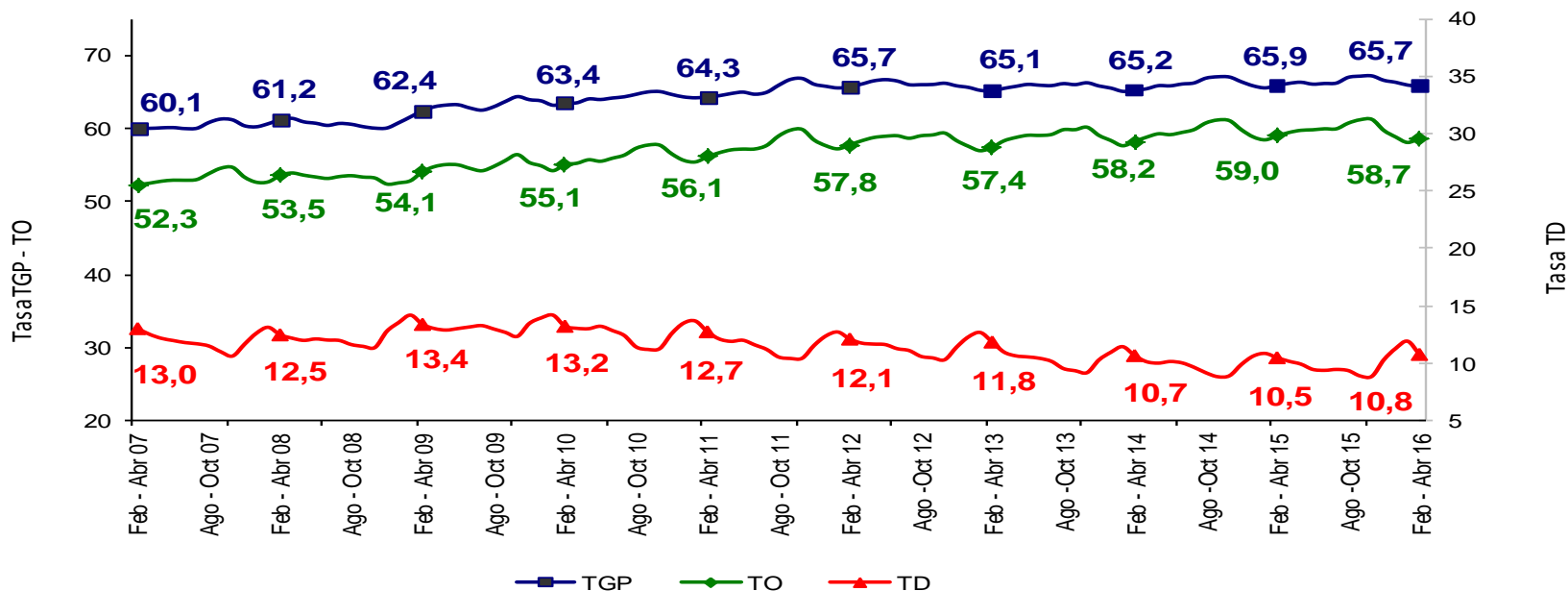

Fuente: DANE – Gran Encuesta Integrada de Hogares

CABECERAS	Variación estadísticamente significativa	Límite	Límite	Error
		Inferior	Superior	Relativo %
Febrero - Abril 2016				
TD	No	10,4	11,1	1,7
TO	No	58,3	59,1	0,4
TGP	No	65,4	66,1	0,3
TSS	No	27,8	28,9	1,0
TSO	No	10,9	11,6	1,6

Fuente: DANE, Equipo Diseños Muestrales



**DANE**  
Para tomar decisiones



## Tasa de subempleo subjetivo y objetivo Cabeceras Trimestre móvil febrero – abril (2007 - 2016)

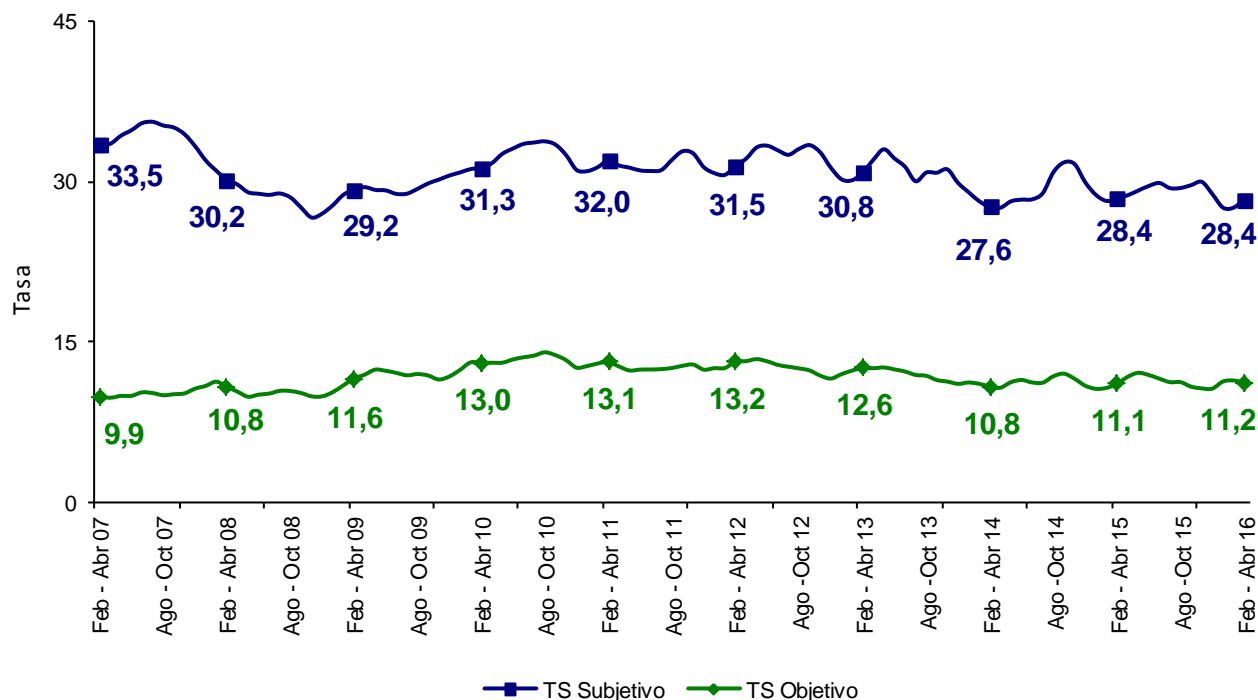

Fuente: DANE – Gran Encuesta Integrada de Hogares

Nota: El **subempleo subjetivo** se refiere al simple deseo manifestado por el trabajador de mejorar sus ingresos, el número de horas trabajadas o tener una labor más propia de sus personales competencias.  
 Nota El **subempleo objetivo** comprende a quienes tienen el deseo, pero además han hecho una gestión para materializar su aspiración y están en disposición de efectuar el cambio.

## Población ocupada, desocupada, inactiva y subempleada Cabeceras Trimestre móvil febrero – abril (2015 - 2016)

Población Total Cabeceras	Febrero - Abril		Variación	
	2015	2016	Absoluta	%
Ocupados	16.928	17.108	180	1,1
Desocupados	1.983	2.066	83	4,2
Inactivos	9.799	9.988	189	1,9
Subempleados Subjetivos	5.372	5.438	66	1,2
Subempleados Objetivos	2.096	2.149	53	2,5

Fuente: DANE - GEIH

Nota: Resultado en miles. Por efecto de redondeo en miles los totales pueden diferir ligeramente

Nota: Datos expandidos con proyecciones de población elaboradas con base en los resultados del Censo 2005

CABECERAS	Variación estadísticamente significativa	Límite Inferior	Límite Superior	Error Relativo %
Febrero - Abril 2016				
<b>Ocupados</b>	Sí	16.988	17.228	0,4
<b>Desocupados</b>	No	1.994	2.138	1,8
<b>Inactivos</b>	Sí	9.872	10.105	0,6
<b>Subempleados subjetivos</b>	No	5.324	5.552	1,1
<b>Subempleados objetivos</b>	No	2.080	2.218	1,6

Fuente: DANE, Equipo Diseños Muestrales



**DANE**  
Departamento Nacional de Estadística





# Tasa global de participación, ocupación y desempleo

## Centros poblados y rural disperso

### Trimestre móvil febrero – abril (2007 - 2016)

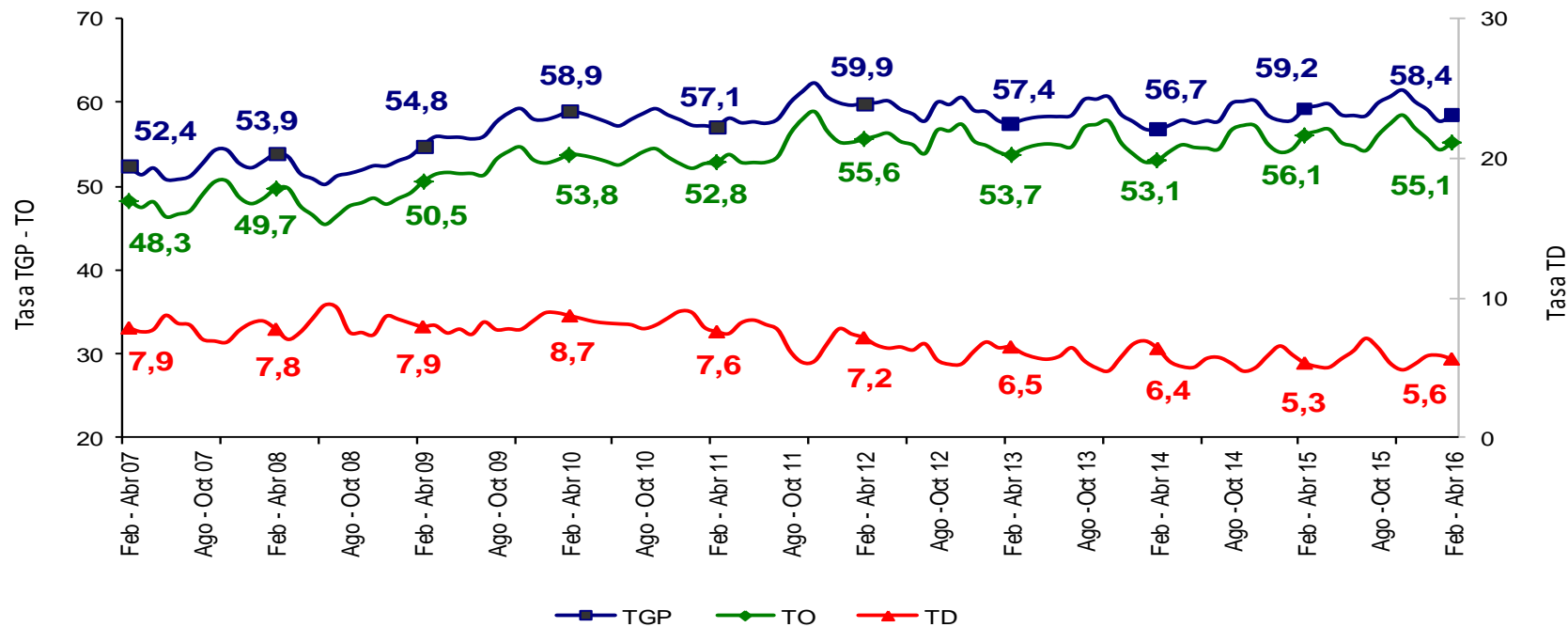

Fuente: DANE – Gran Encuesta Integrada de Hogares

CENTROS POBLADOS Y RURAL DISPERSO	Variación estadísticamente significativa	Límite	Límite	Error
		Inferior	Superior	Relativo %
Febrero - Abril 2016				
TD	No	4,9	6,4	6,9
TO	No	54,1	56,1	1,0
TGP	No	57,4	59,4	0,9
TSS	No	26,0	28,9	2,7
TSO	No	8,0	9,8	5,0

Fuente: DANE, Equipo Diseños Muestrales

## Tasa de subempleo subjetivo y objetivo Centros poblados y rural disperso Trimestre móvil febrero – abril (2007 - 2016)

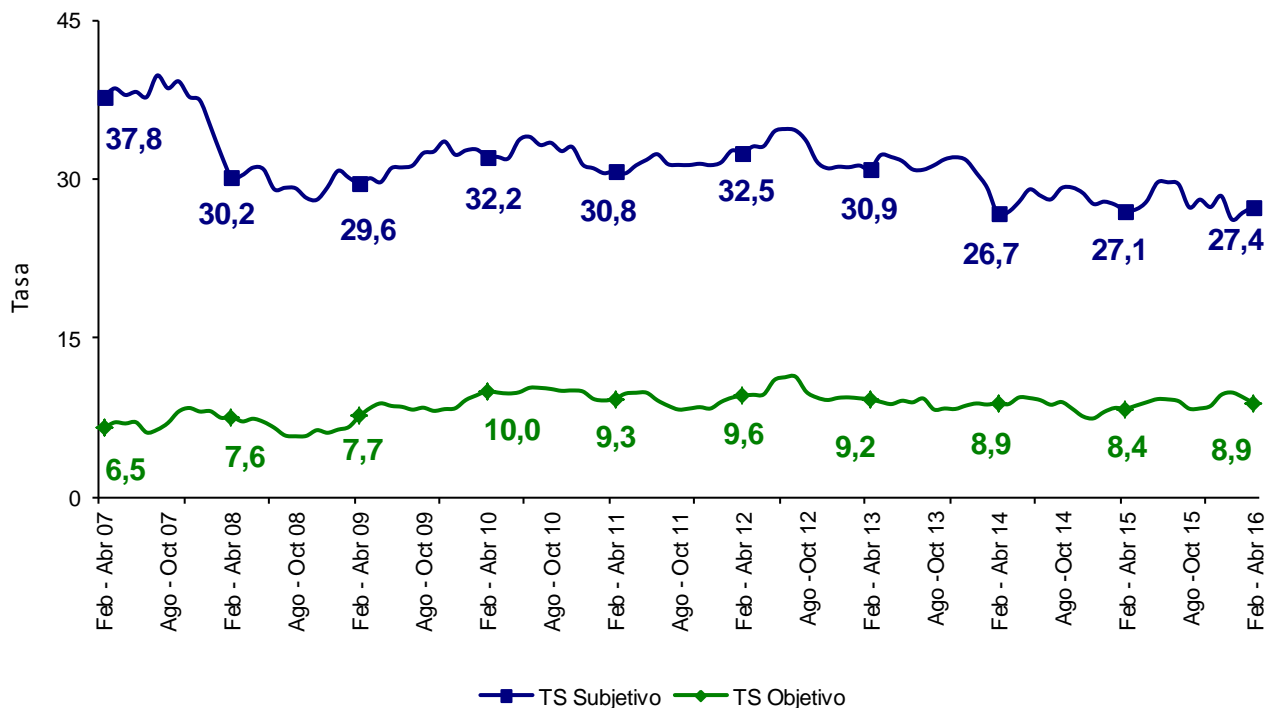

Fuente: DANE – Gran Encuesta Integrada de Hogares

Nota: El **subempleo subjetivo** se refiere al simple deseo manifestado por el trabajador de mejorar sus ingresos, el número de horas trabajadas o tener una labor más propia de sus personales competencias.

Nota: El **subempleo objetivo** comprende a quienes tienen el deseo, pero además han hecho una gestión para materializar su aspiración y están en disposición de efectuar el cambio.

## Población ocupada, desocupada, inactiva y subempleada Centros poblados y rural disperso Trimestre móvil febrero – abril (2015 - 2016)

Población total centros poblados y rural disperso	Febrero - Abril		Variación	
	2015	2016	Absoluta	%
Ocupados	4.755	4.707	-48	-1,0
Desocupados	269	282	13	4,8
Inactivos	3.460	3.553	94	2,7
Subempleados Subjetivos	1.360	1.367	7	0,5
Subempleados Objetivos	420	444	24	5,6

Fuente: DANE - GEIH

Nota: Resultado en miles. Por efecto de redondeo en miles los totales pueden diferir ligeramente

Nota: Datos expandidos con proyecciones de población elaboradas con base en los resultados del Censo 2005

CENTROS POBLADOS Y RURAL DISPERSO Febrero - Abril 2016	Variación estadísticamente significativa	Límite	Límite	Error
		Inferior	Superior	Relativo %
Ocupados	No	4.618	4.796	1,0
Desocupados	No	243	320	6,9
Inactivos	No	3.468	3.639	1,2
Subempleados subjetivos	No	1.296	1.439	2,7
Subempleados objetivos	No	400	487	5,0

Fuente: DANE, Equipo Diseños Muestrales

# Tasa global de participación, ocupación y desempleo

## Total 13 ciudades y áreas metropolitanas

### Trimestre móvil febrero – abril (2007 - 2016)

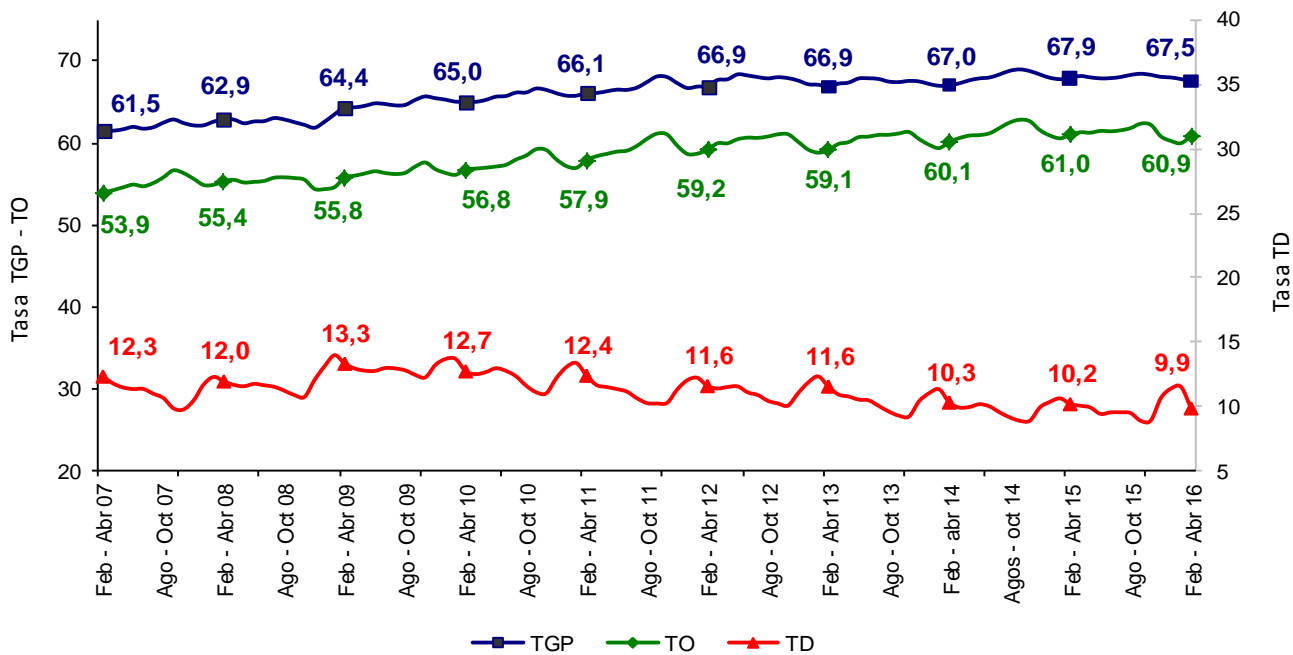

Fuente: DANE – Gran Encuesta Integrada de Hogares

TOTAL 13 CIUDADES Y ÁREAS METROPOLITANAS	Variación estadísticamente significativa	Límite	Límite	Error
		Inferior	Superior	Relativo %
Febrero - Abril 2016				
TD	No	9,5	10,3	2,1
TO	No	60,4	61,4	0,4
TGP	No	67,0	68,0	0,4
TSS	Sí	26,6	27,9	1,3
TSO	No	10,5	11,4	2,0

Fuente: DANE, Equipo Diseños Muestrales



## Tasa de subempleo subjetivo y objetivo Total 13 ciudades y áreas metropolitanas Trimestre móvil febrero – abril (2007 - 2016)

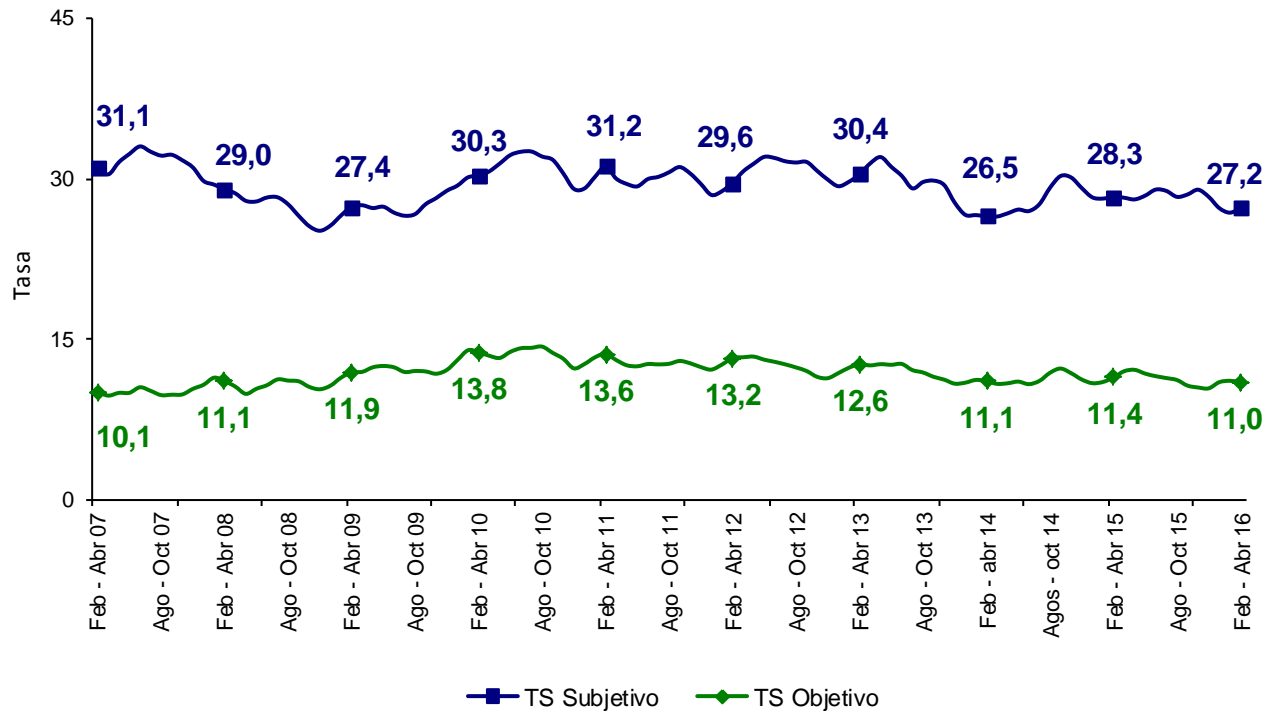

Fuente: DANE – Gran Encuesta Integrada de Hogares

Nota: El **subempleo subjetivo** se refiere al simple deseo manifestado por el trabajador de mejorar sus ingresos, el número de horas trabajadas o tener una labor más propia de sus personales competencias.

Nota: El **subempleo objetivo** comprende a quienes tienen el deseo, pero además han hecho una gestión para materializar su aspiración y están en disposición de efectuar el cambio.

## Población ocupada, desocupada, inactiva y subempleada Total 13 ciudades y áreas metropolitanas Trimestre móvil febrero – abril (2015 - 2016)

Población Total 13 ciudades y áreas metropolitanas	Febrero - Abril		Variación	
	2015	2016	Absoluta	%
Ocupados	10.571	10.706	136	1,3
Desocupados	1.200	1.172	-28	-2,3
Inactivos	5.563	5.712	149	2,7
Subempleados Subjetivos	3.335	3.236	-99	-3,0
Subempleados Objetivos	1.341	1.303	-38	-2,8

Fuente: DANE - GEIH

Nota: Resultado en miles. Por efecto de redondeo en miles los totales pueden diferir ligeramente

Nota: Datos expandidos con proyecciones de población elaboradas con base en los resultados del Censo 2005

TOTAL 13 CIUDADES Y ÁREAS METROPOLITANAS  Febrero - Abril 2016	Variación estadísticamente significativa	Límite	Límite	Error
		Inferior	Superior	Relativo %
Ocupados	Sí	10.618	10.795	0,4
Desocupados	No	1.122	1.223	2,2
Inactivos	Sí	5.625	5.798	0,8
Subempleados subjetivos	No	3.152	3.320	1,3
Subempleados objetivos	No	1.251	1.355	2,0

Fuente: DANE, Equipo Diseños Muestrales

# Indicadores del mercado laboral

**23 ciudades y áreas metropolitanas**

**Trimestre móvil**

Febrero - abril

(2007 – 2016)



**DANE**  
Para tomar decisiones



Febrero - Abril 2016

**Indicadores de mercado  
laboral por ciudad,  
23 ciudades y áreas  
metropolitanas**

5 de las 23  
ciudades  
presentaron tasa  
de desempleo de  
un dígito.

En 11 de las 23  
ciudades  
disminuyó el  
desempleo

DOMINIO	TGP	TO	TS (subj)	TS (obj)	TD	Variación TD
1. Quibdó	59,7	48,0	24,7	5,5	19,7	+
2. Armenia	62,9	52,7	30,7	13,9	16,2	-
3. Cúcuta AM	65,0	54,7	24,0	12,3	15,9	-
4. Riohacha	65,0	55,4	37,7	17,4	14,8	+
5. Ibagué	66,9	57,3	33,8	14,8	14,3	+
6. Popayán	59,9	51,6	21,7	9,6	13,7	+
7. Villavicencio	64,7	56,2	21,2	8,4	13,0	+
8. Florencia	61,9	54,5	27,6	9,1	12,0	+
9. Valledupar	57,9	51,1	15,2	7,3	11,7	+
10. Montería	64,6	57,1	23,5	7,5	11,6	+
11. Tunja	63,0	55,8	24,0	7,1	11,5	-
12. Manizales AM	60,4	53,5	20,1	5,5	11,5	+
13. Neiva	66,5	58,9	39,5	15,0	11,4	-
14. Medellín AM	64,8	57,6	24,3	9,6	11,1	-
15. Santa Marta	57,7	51,3	27,5	12,2	11,0	+
16. Cali AM	68,7	61,2	31,2	13,4	10,8	-
17. Pereira AM	65,9	59,1	25,0	10,4	10,4	-
<b>Total 23 ciudades y AM</b>	<b>66,9</b>	<b>60,1</b>	<b>27,3</b>	<b>11,0</b>	<b>10,1</b>	-
18. Sincelejo	65,9	59,3	32,1	12,6	10,0	+
<b>Total 13 ciudades y AM</b>	<b>67,5</b>	<b>60,9</b>	<b>27,2</b>	<b>11,0</b>	<b>9,9</b>	-
19. Bucaramanga AM	68,0	61,7	24,1	9,4	9,3	+
20. Pasto	68,8	62,5	39,8	18,0	9,1	-
21. Bogotá DC	71,1	65,0	27,9	11,1	8,5	-
22. Cartagena	59,6	54,6	18,0	5,1	8,3	-
23. Barranquilla AM	64,5	59,3	32,2	12,7	8,1	-
San Andrés*	71,4	66,5	5,8	2,3	6,9	+

Fuente: DANE - Gran Encuesta Integrada de Hogares

(+) (-): Aumento o disminución de la TD de cada ciudad frente al mismo trimestre del año anterior.☒

\*El total de las 23 ciudades no incluye San Andrés por tener una distribución de la muestra diferente.

Los resultados presentados para San Andrés corresponden al período noviembre 2015 - abril 2016☒





## Tasa global de participación, ocupación y desempleo Total 23 ciudades y áreas metropolitanas Trimestre móvil febrero – abril (2010 - 2016)

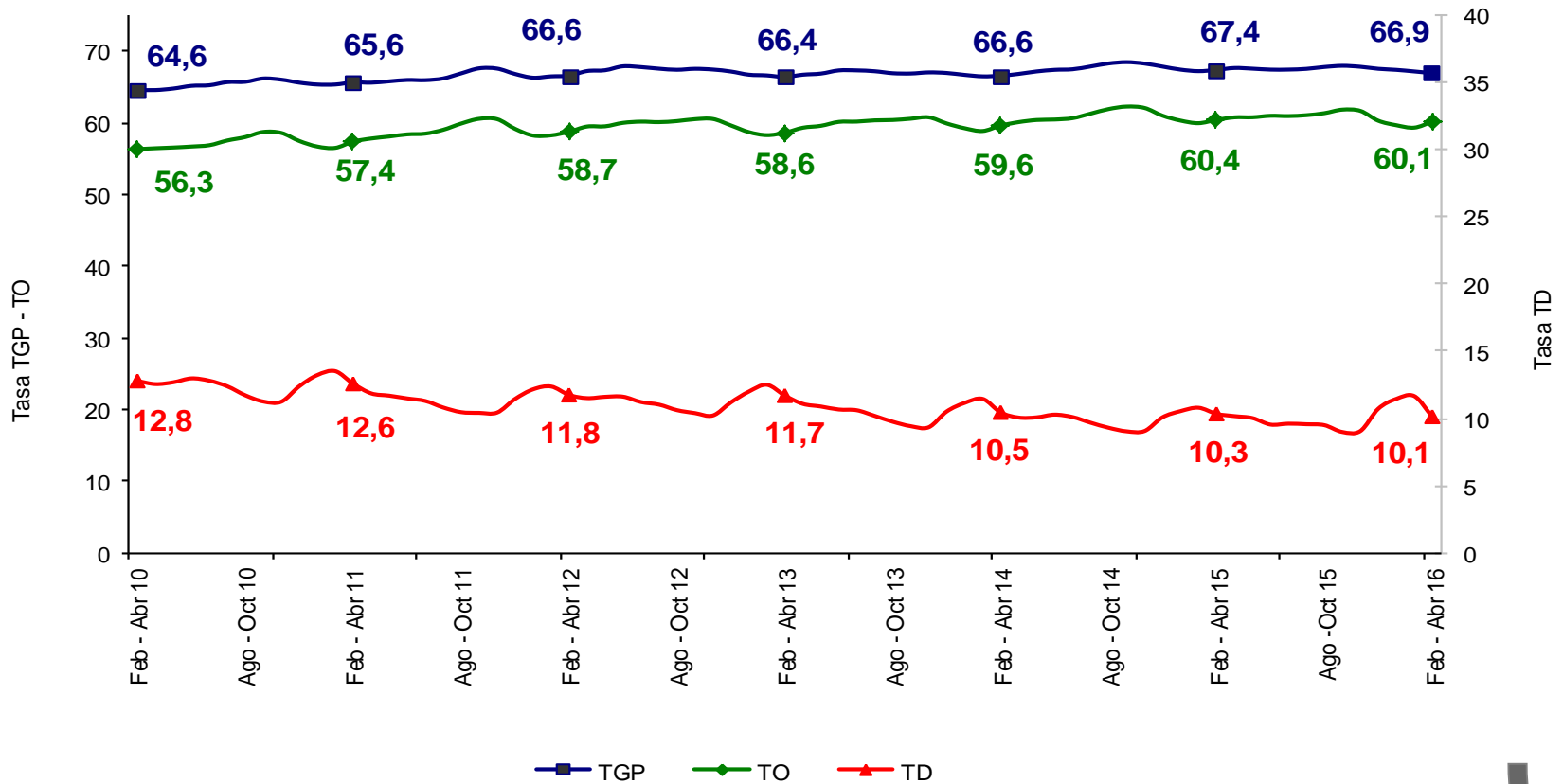

Fuente: DANE – Gran Encuesta Integrada de Hogares



## Tasa subempleo subjetivo y objetivo Total 23 ciudades y áreas metropolitanas Trimestre móvil febrero – abril (2010 - 2016)

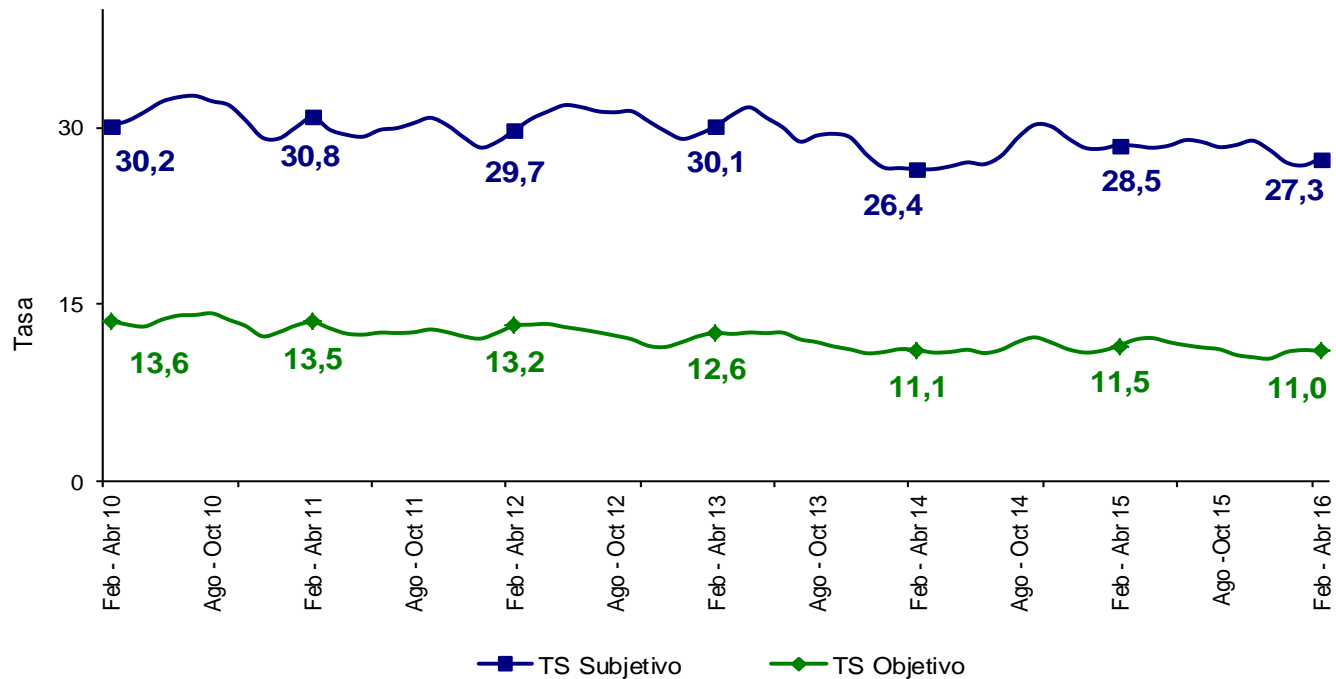

Fuente: DANE – Gran Encuesta Integrada de Hogares



# Tasa global de participación, ocupación y desempleo Bogotá DC Trimestre móvil febrero – abril (2007 - 2016)

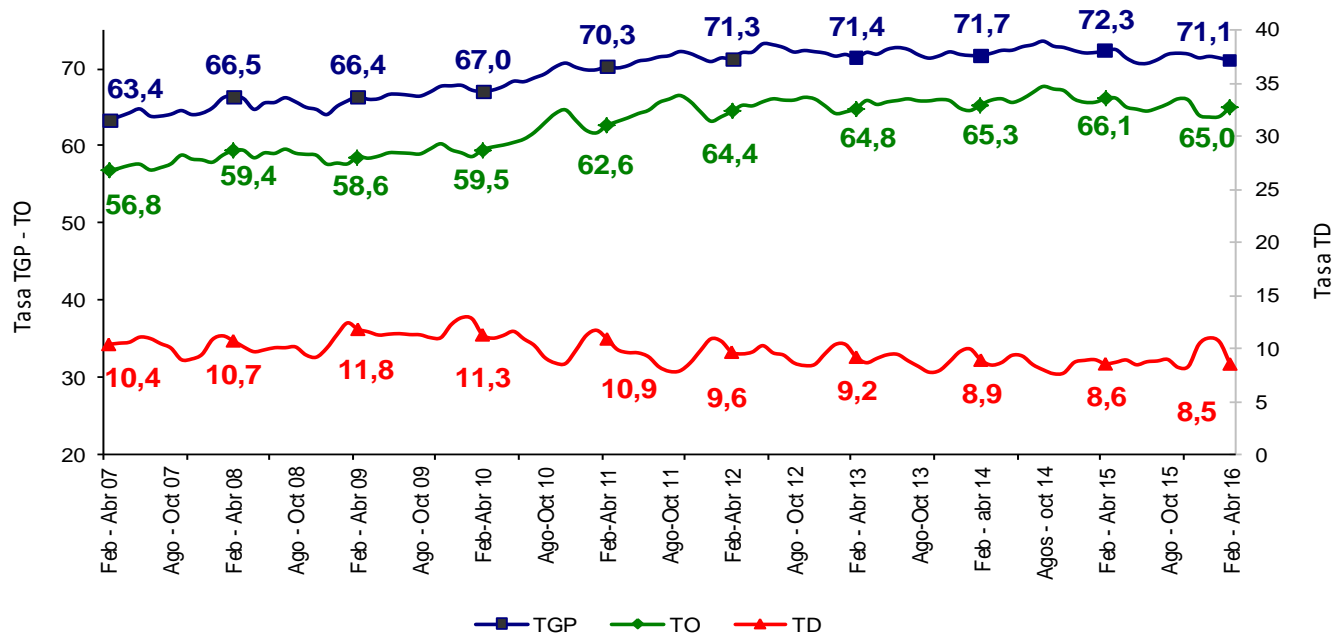

Fuente: DANE – Gran Encuesta Integrada de Hogares

BOGOTÁ DC	Variación estadísticamente significativa	Límite Inferior	Límite Superior	Error Relativo %
Febrero - Abril 2016				
TD	No	7,7	9,4	5,2
TO	No	63,8	66,1	0,9
TGP	No	69,9	72,2	0,8
TSS	Sí	26,5	29,3	2,5
TSO	No	10,3	12,0	4,1

Fuente DANE, Metodología Estadística



## Tasa subempleo subjetivo y objetivo Bogotá DC Trimestre móvil febrero – abril (2007 - 2016)

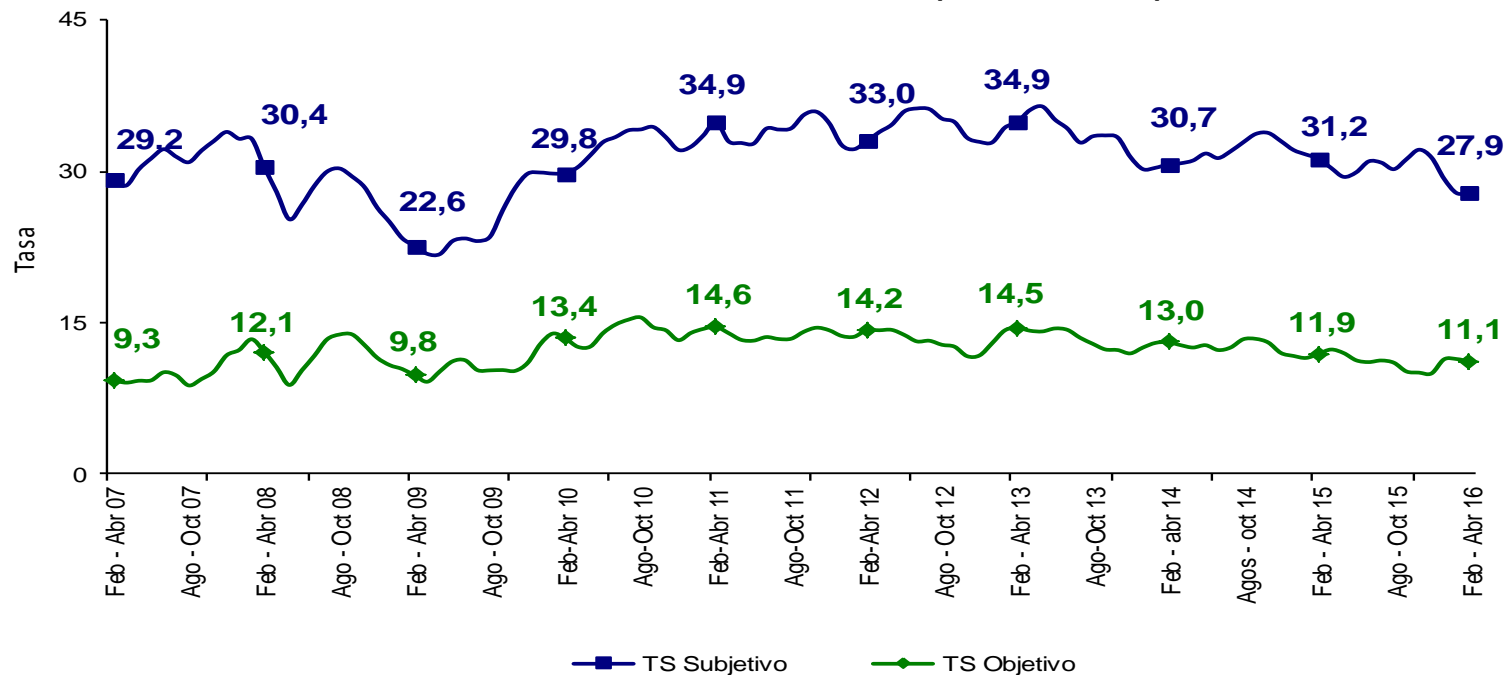

Fuente: DANE – Gran Encuesta Integrada de Hogares

BOGOTÁ DC		Variación estadísticamente significativa	Límite Inferior	Límite Superior	Error Relativo %
Febrero - Abril 2016					
TD	No	7,7	9,4	5,2	
TO	No	63,8	66,1	0,9	
TGP	No	69,9	72,2	0,8	
TSS	Sí	26,5	29,3	2,5	
TSO	No	10,3	12,0	4,1	

Fuente DANE, Metodología Estadística



# Tasa global de participación, ocupación y desempleo Medellín AM Trimestre móvil febrero – abril (2007 - 2016)

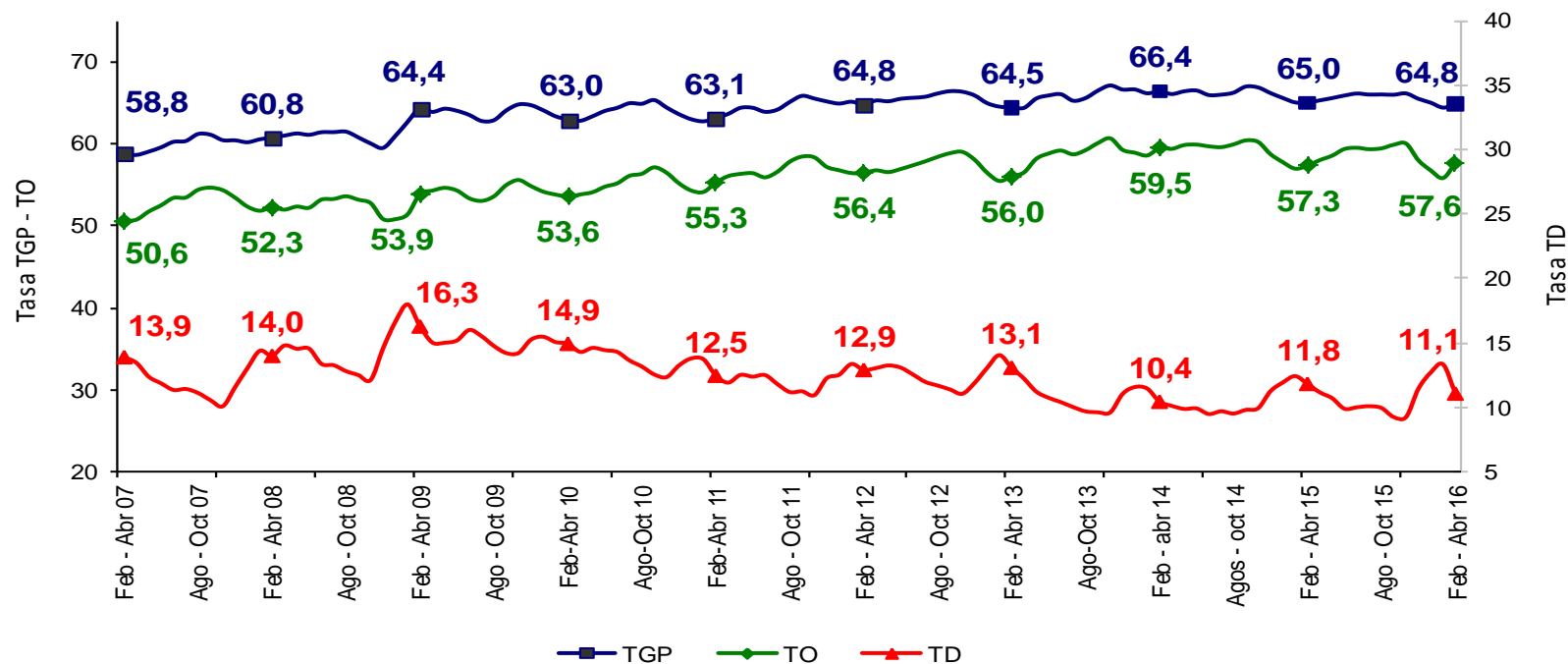

Fuente: DANE – Gran Encuesta Integrada de Hogares

MEDELLÍN AM	Variación estadísticamente significativa	Límite Inferior	Límite Superior	Error Relativo %
Febrero - Abril 2016				
TD	No	10,1	12,0	4,3
TO	No	56,6	58,6	0,9
TGP	No	63,8	65,8	0,8
TSS	No	22,9	25,8	3,0
TSO	No	8,7	10,5	4,8

Fuente DANE, Metodología Estadística



# Tasa subempleo subjetivo y objetivo Medellín AM Trimestre móvil febrero – abril (2007 - 2016)

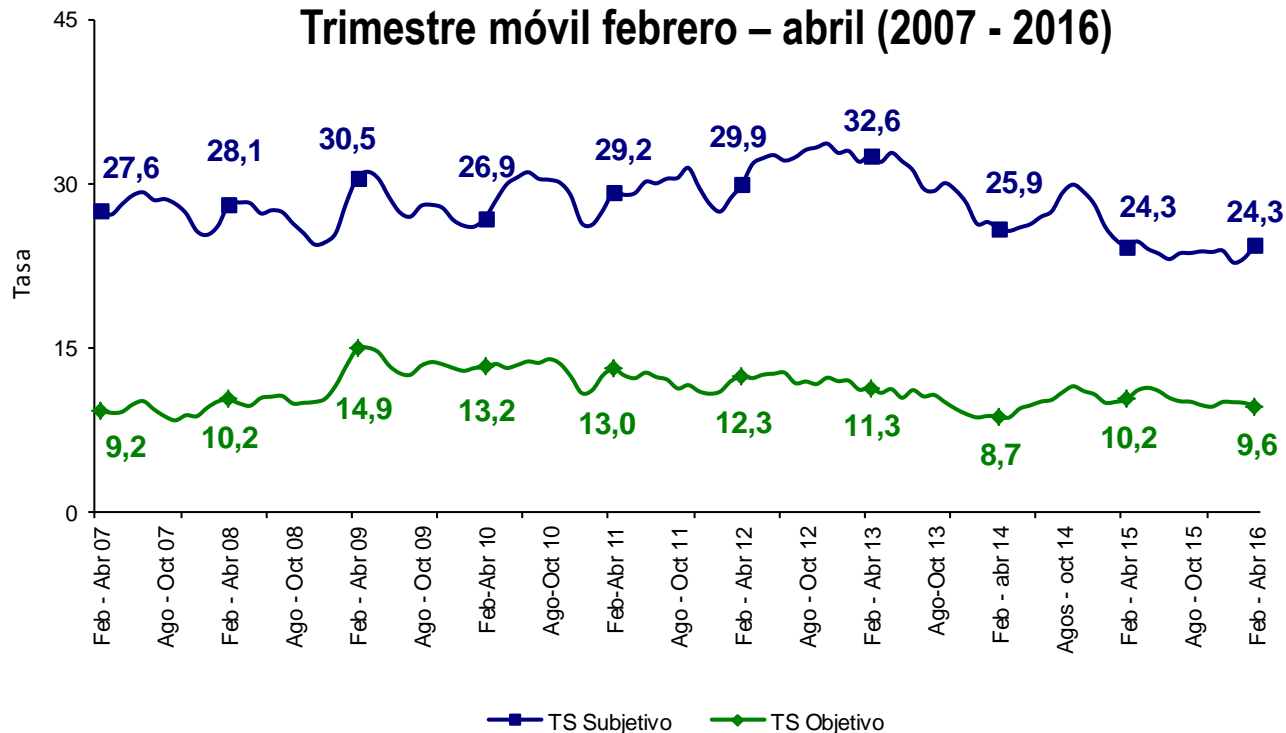

Fuente: DANE – Gran Encuesta Integrada de Hogares

MEDELLÍN AM	Variación estadísticamente significativa	Límite Inferior	Límite Superior	Error Relativo %
Febrero - Abril 2016				
TD	No	10,1	12,0	4,3
TO	No	56,6	58,6	0,9
TGP	No	63,8	65,8	0,8
TSS	No	22,9	25,8	3,0
TSO	No	8,7	10,5	4,8

Fuente DANE, Metodología Estadística



# Tasa global de participación, ocupación y desempleo Cali AM

## Trimestre móvil febrero – abril (2007 - 2016)

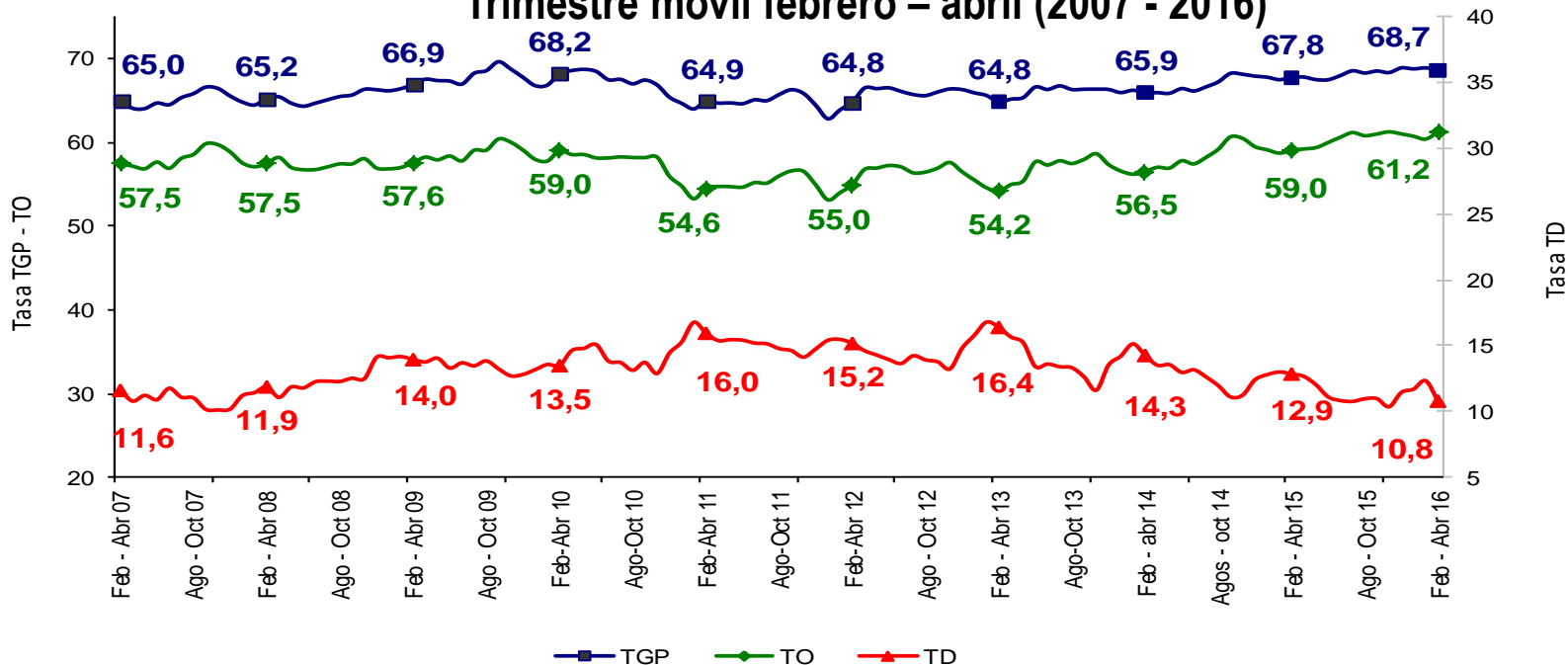

Fuente: DANE – Gran Encuesta Integrada de Hogares

CALI AM	Variación estadísticamente significativa	Límite Inferior	Límite Superior	Error Relativo %
Febrero - Abril 2016				
<b>TD</b>	Sí	9,7	11,9	5,3
<b>TO</b>	Sí	60,0	62,5	1,1
<b>TGP</b>	No	67,5	69,8	0,9
<b>TSS</b>	No	29,0	33,4	3,6
<b>TSO</b>	No	12,1	14,6	4,9

Fuente DANE, Metodología Estadística



# Tasa subempleo subjetivo y objetivo

## Cali AM

Trimestre móvil febrero – abril (2007 - 2016)

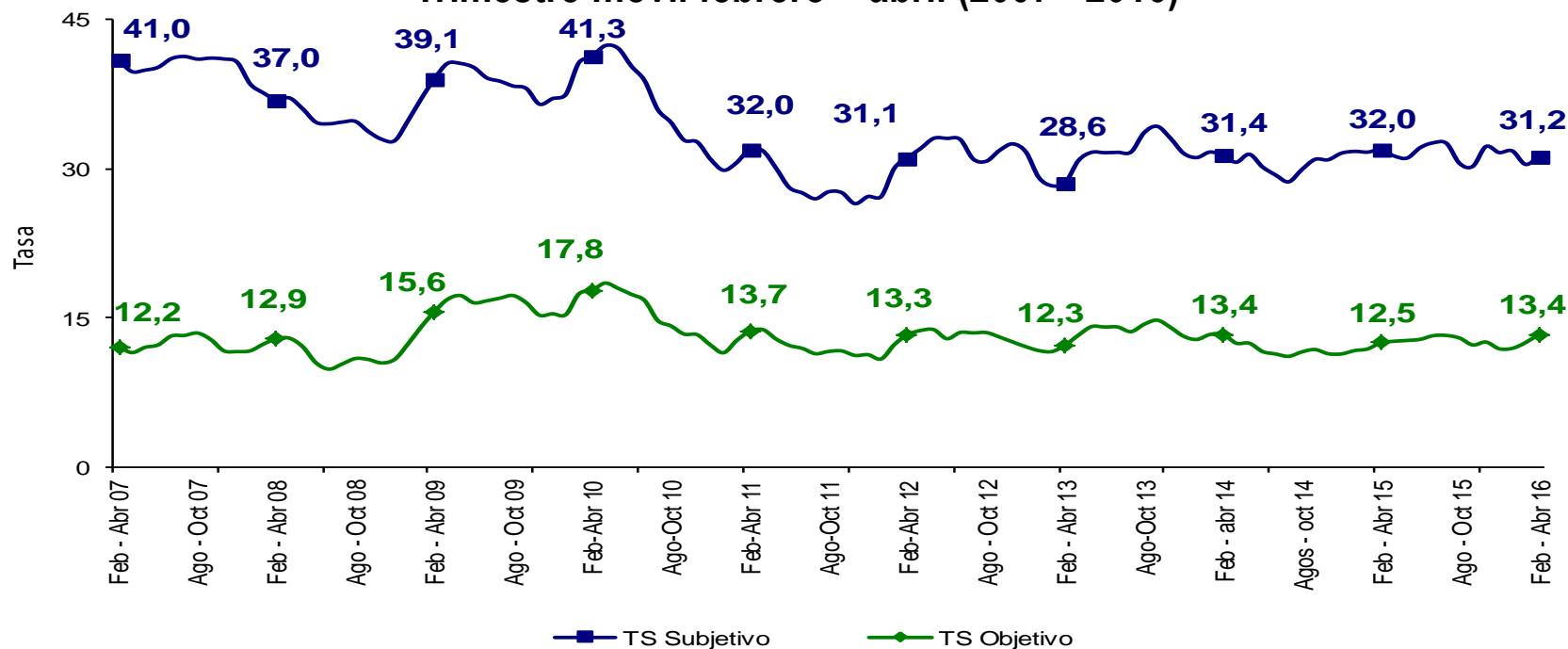

Fuente: DANE – Gran Encuesta Integrada de Hogares

CALI AM	Variación estadísticamente significativa	Límite Inferior	Límite Superior	Error Relativo %
TD	Sí	9,7	11,9	5,3
TO	Sí	60,0	62,5	1,1
TGP	No	67,5	69,8	0,9
TSS	No	29,0	33,4	3,6
TSO	No	12,1	14,6	4,9

Fuente DANE, Metodología Estadística





# Tasa global de participación, ocupación y desempleo Barranquilla AM

## Trimestre móvil febrero – abril (2007 - 2016)

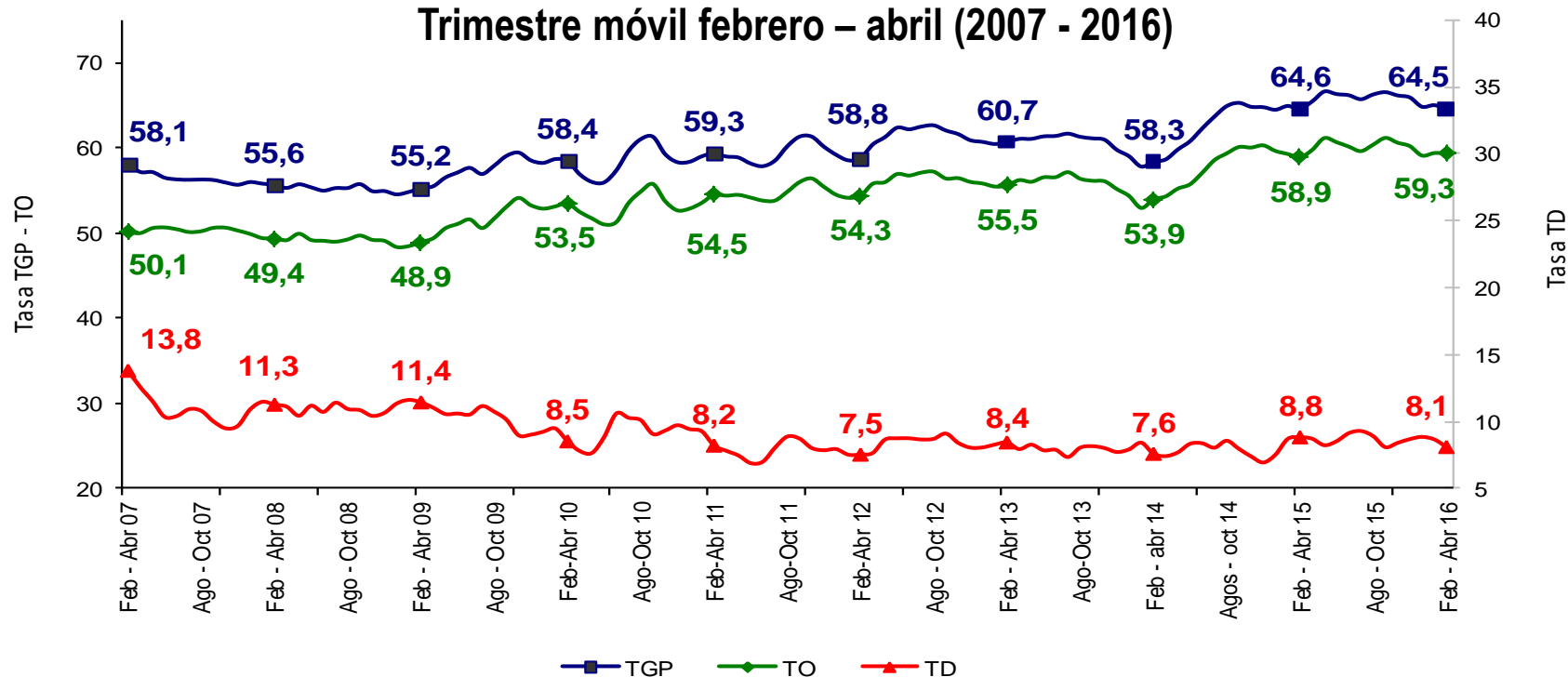

Fuente: DANE – Gran Encuesta Integrada de Hogares

BARRANQUILLA AM	Variación estadísticamente significativa	Límite Inferior	Límite Superior	Error Relativo %
Febrero - Abril 2016				
TD	No	7,3	8,8	4,7
TO	No	58,4	60,3	0,8
TGP	No	63,6	65,5	0,8
TSS	Sí	30,1	34,2	3,2
TSO	No	11,6	13,9	4,6

Fuente DANE, Metodología Estadística



## Tasa subempleo subjetivo y objetivo Barranquilla AM Trimestre móvil febrero – abril (2007 - 2016)

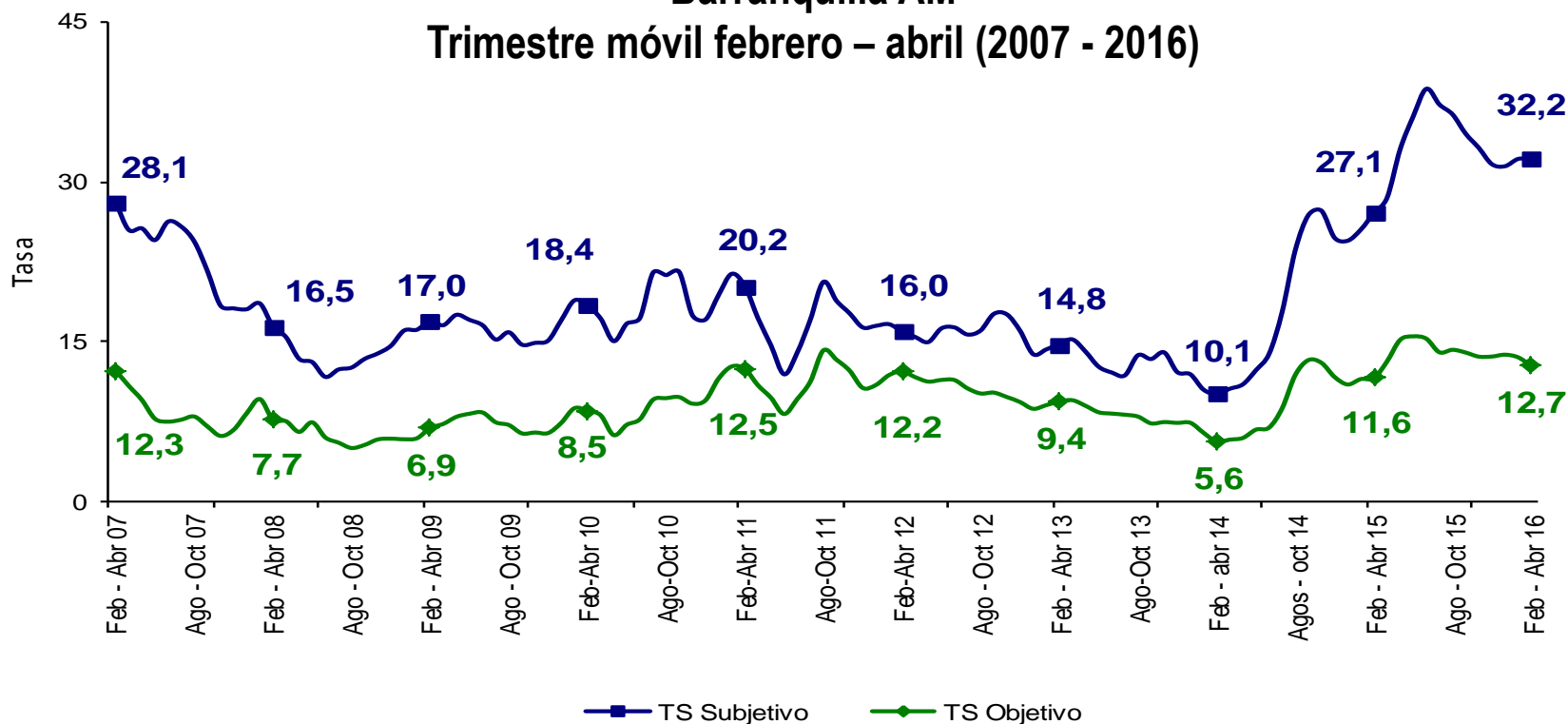

Fuente: DANE – Gran Encuesta Integrada de Hogares

BARRANQUILLA AM	Variación estadísticamente significativa	Límite Inferior	Límite Superior	Error Relativo %
Febrero - Abril 2016				
TD	No	7,3	8,8	4,7
TO	No	58,4	60,3	0,8
TGP	No	63,6	65,5	0,8
TSS	Sí	30,1	34,2	3,2
TSO	No	11,6	13,9	4,6

Fuente DANE, Metodología Estadística

# Tasa global de participación, ocupación y desempleo Bucaramanga AM Trimestre móvil febrero – abril (2007 - 2016)

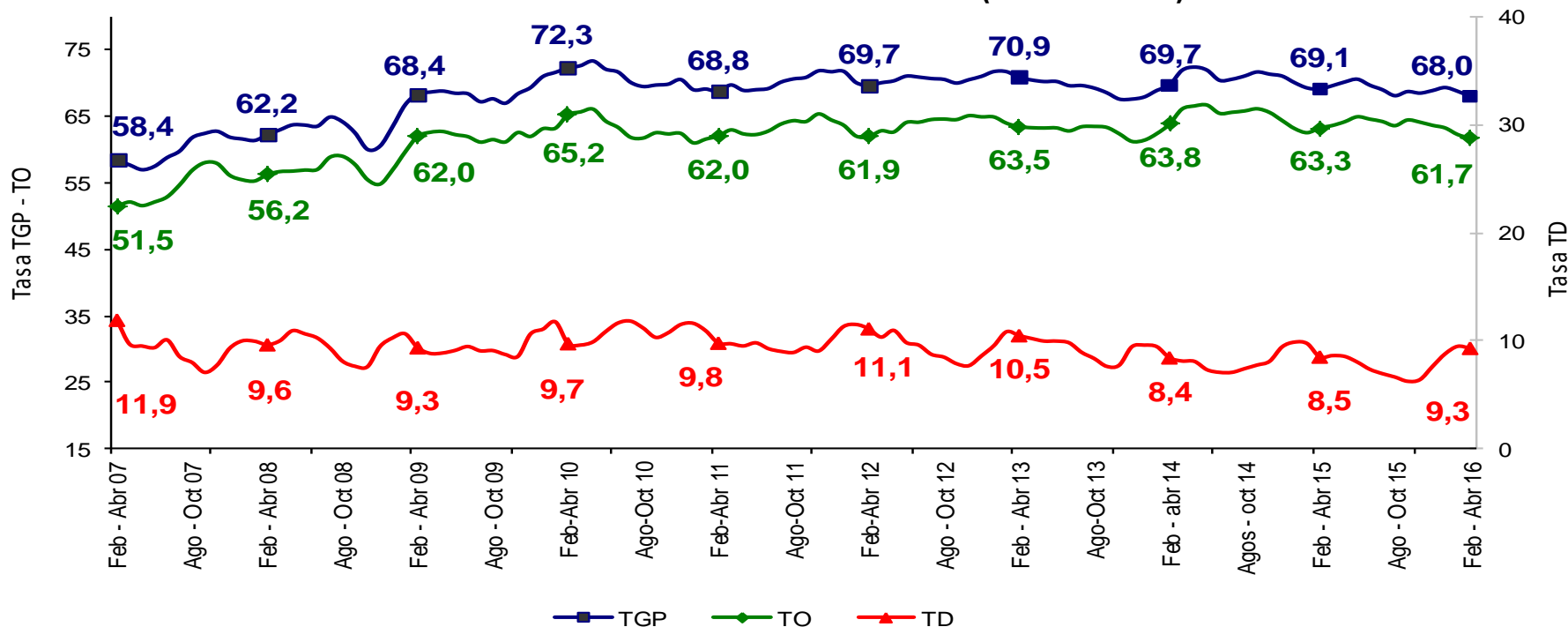

Fuente: DANE – Gran Encuesta Integrada de Hogares

BUARAMANGA AM	Variación estadísticamente significativa	Límite Inferior	Límite Superior	Error Relativo %
Febrero - Abril 2016				
TD	No	8,1	10,4	6,3
TO	No	60,2	63,1	1,2
TGP	No	66,4	69,6	1,2
TSS	Sí	21,9	26,3	4,7
TSO	Sí	8,2	10,6	6,5

Fuente DANE, Metodología Estadística



# Tasa subempleo subjetivo y objetivo Bucaramanga AM

## Trimestre móvil febrero – abril (2007 - 2016)

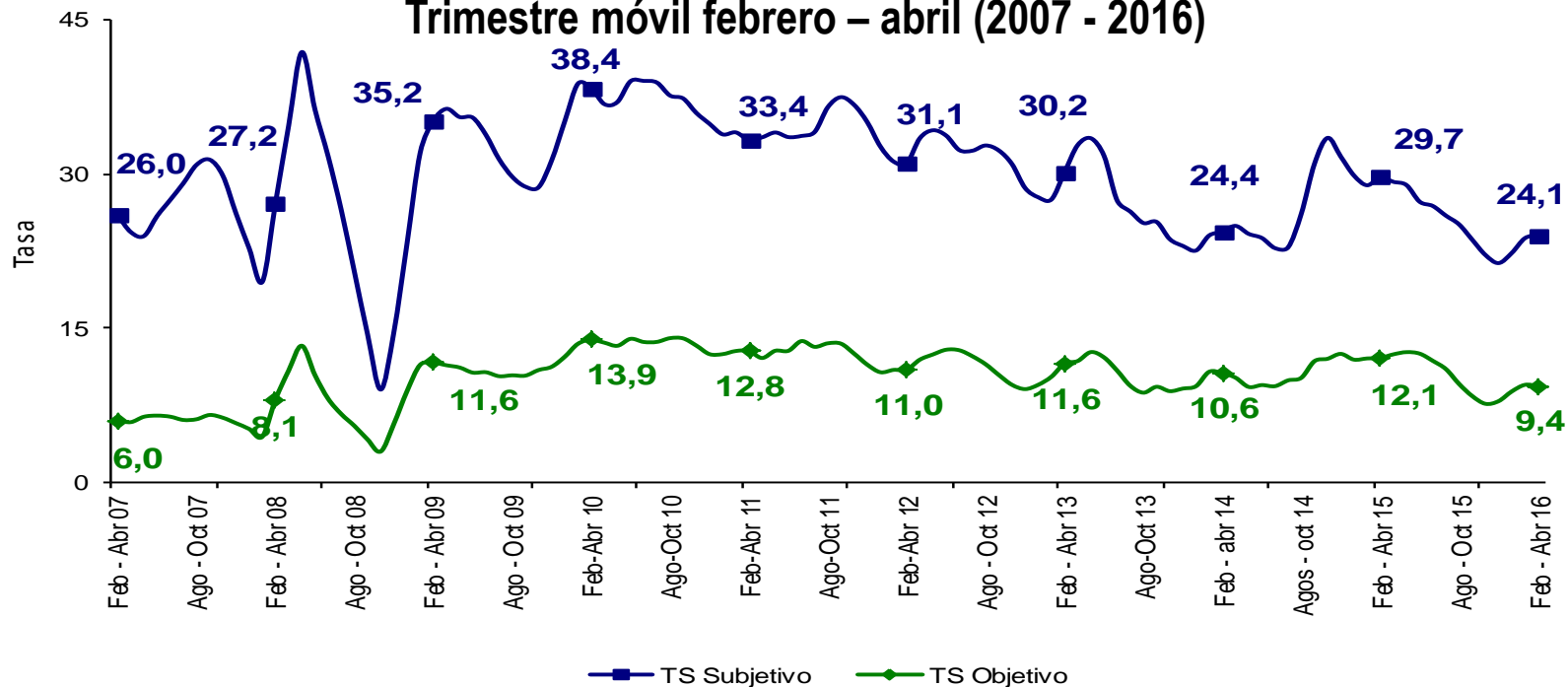

Fuente: DANE – Gran Encuesta Integrada de Hogares

<b>BUCARAMANGA AM</b>	<b>Variación estadísticamente significativa</b>	<b>Límite Inferior</b>	<b>Límite Superior</b>	<b>Error Relativo %</b>
Febrero - Abril 2016				
<b>TD</b>	No	8,1	10,4	6,3
<b>TO</b>	No	60,2	63,1	1,2
<b>TGP</b>	No	66,4	69,6	1,2
<b>TSS</b>	Sí	21,9	26,3	4,7
<b>TSO</b>	Sí	8,2	10,6	6,5

Fuente DANE, Metodología Estadística



# Tasa global de participación, ocupación y desempleo Manizales AM

## Trimestre móvil febrero – abril (2007 - 2016)

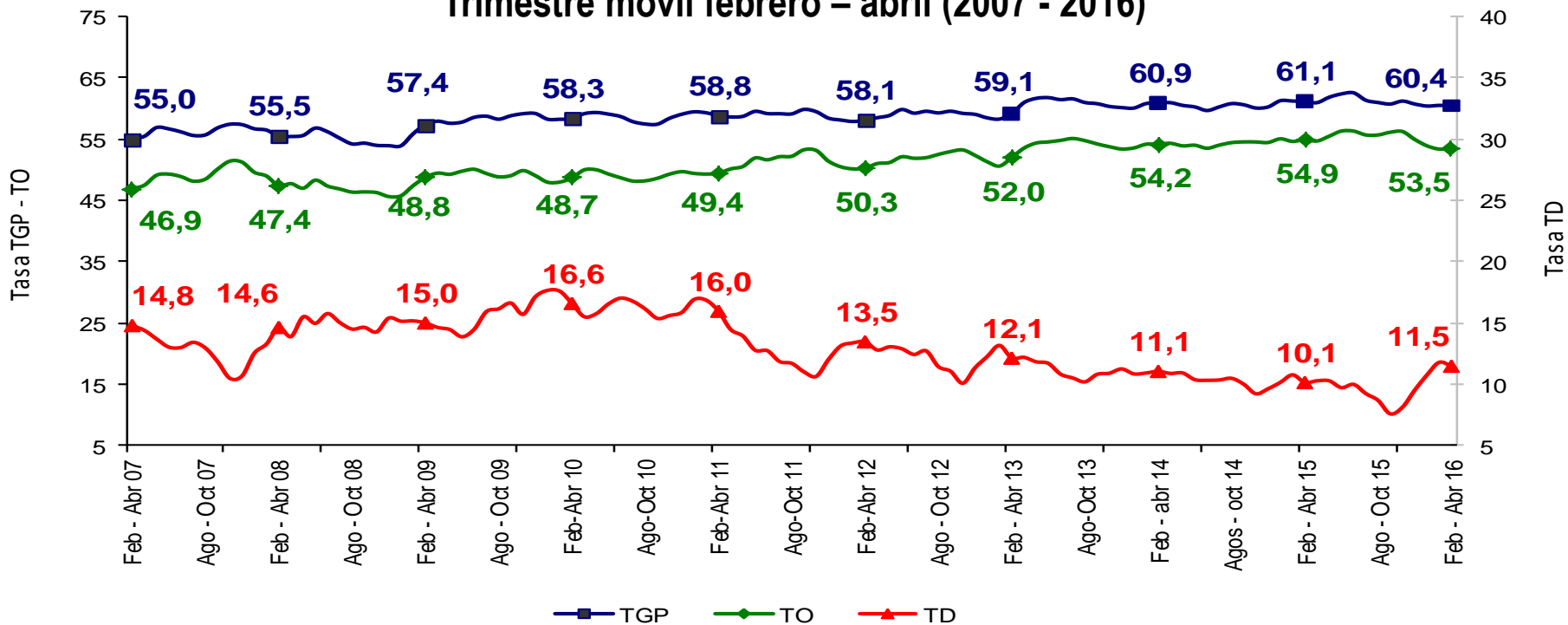

Fuente: DANE – Gran Encuesta Integrada de Hogares

MANIZALES AM	Variación estadísticamente significativa	Límite Inferior	Límite Superior	Error Relativo %
Febbrero - Abril 2016				
TD	No	10,2	12,7	5,5
TO	No	52,1	54,9	1,3
TGP	No	59,1	61,8	1,1
TSS	Sí	18,4	21,7	4,2
TSO	Sí	4,6	6,4	8,5

Fuente DANE, Metodología Estadística



## Tasa subempleo subjetivo y objetivo Manizales AM

Trimestre móvil febrero – abril (2007 - 2016)

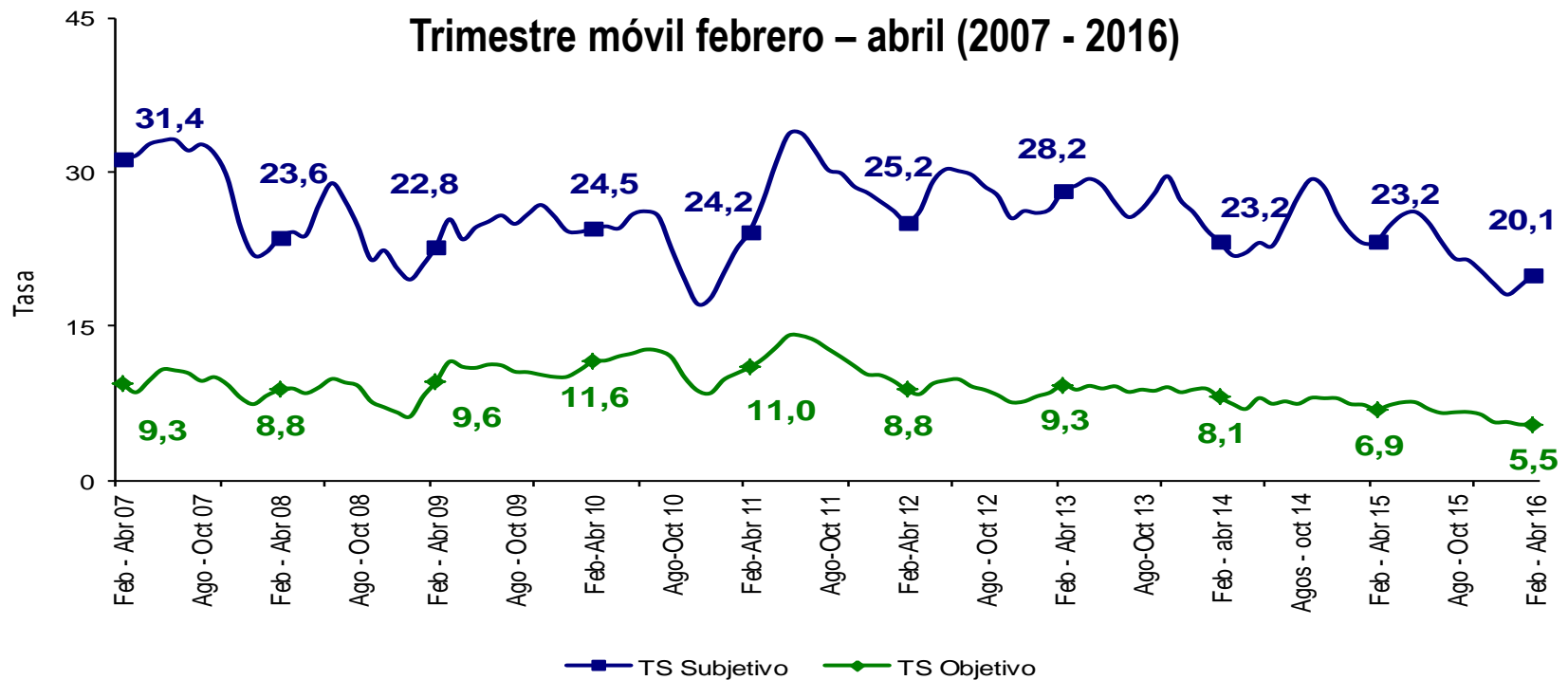

Fuente: DANE – Gran Encuesta Integrada de Hogares

MANIZALES AM	Variación estadísticamente significativa	Límite	Límite	Error
		Inferior	Superior	Relativo %
Febrero - Abril 2016				
TD	No	10,2	12,7	5,5
TO	No	52,1	54,9	1,3
TGP	No	59,1	61,8	1,1
TSS	Sí	18,4	21,7	4,2
TSO	Sí	4,6	6,4	8,5

Fuente DANE, Metodología Estadística



# Tasa global de participación, ocupación y desempleo Pasto

## Trimestre móvil febrero – abril (2007 - 2016)

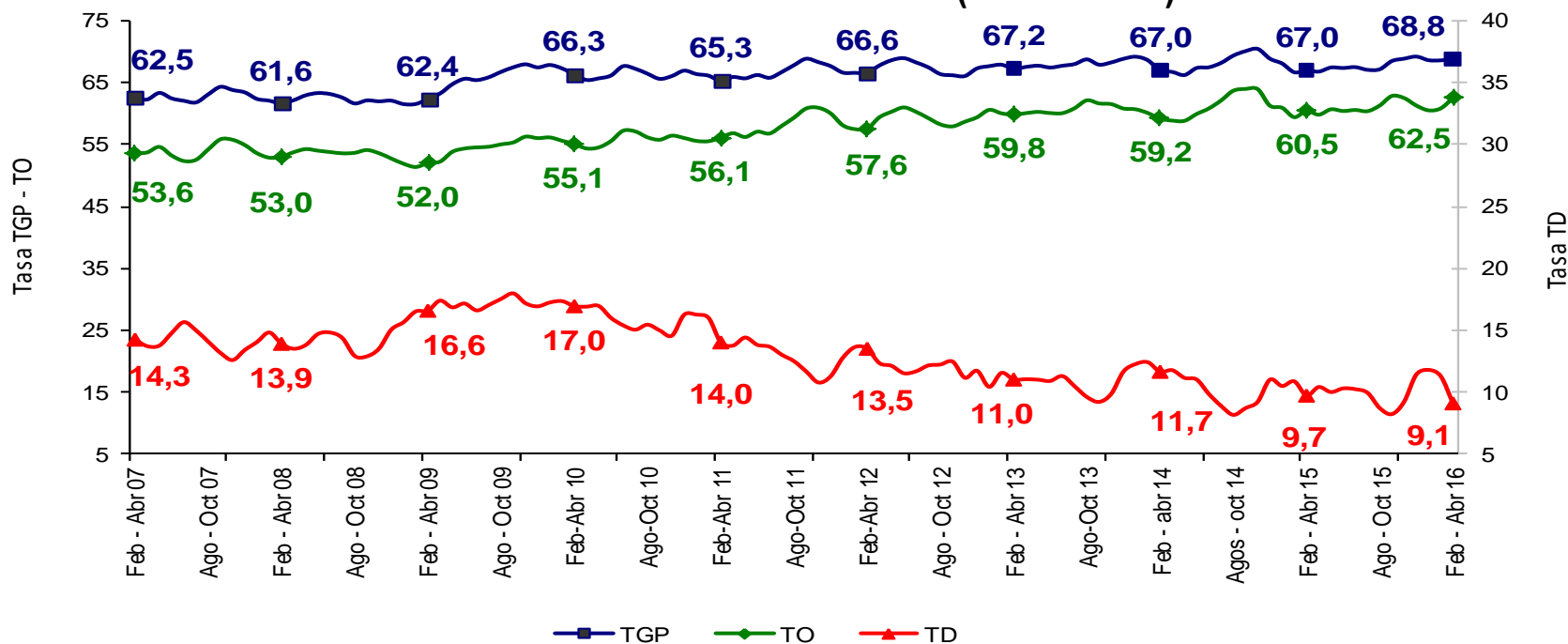

Fuente: DANE – Gran Encuesta Integrada de Hogares

PASTO	Variación estadísticamente significativa	Límite Inferior	Límite Superior	Error Relativo %
TD	No	7,9	10,3	6,7
TO	No	60,9	64,2	1,4
TGP	No	67,3	70,3	1,1
TSS	No	37,5	42,2	3,0
TSO	No	16,2	19,9	5,3

Fuente DANE, Metodología Estadística



## Tasa subempleo subjetivo y objetivo Pasto Trimestre móvil febrero – abril (2007 - 2016)

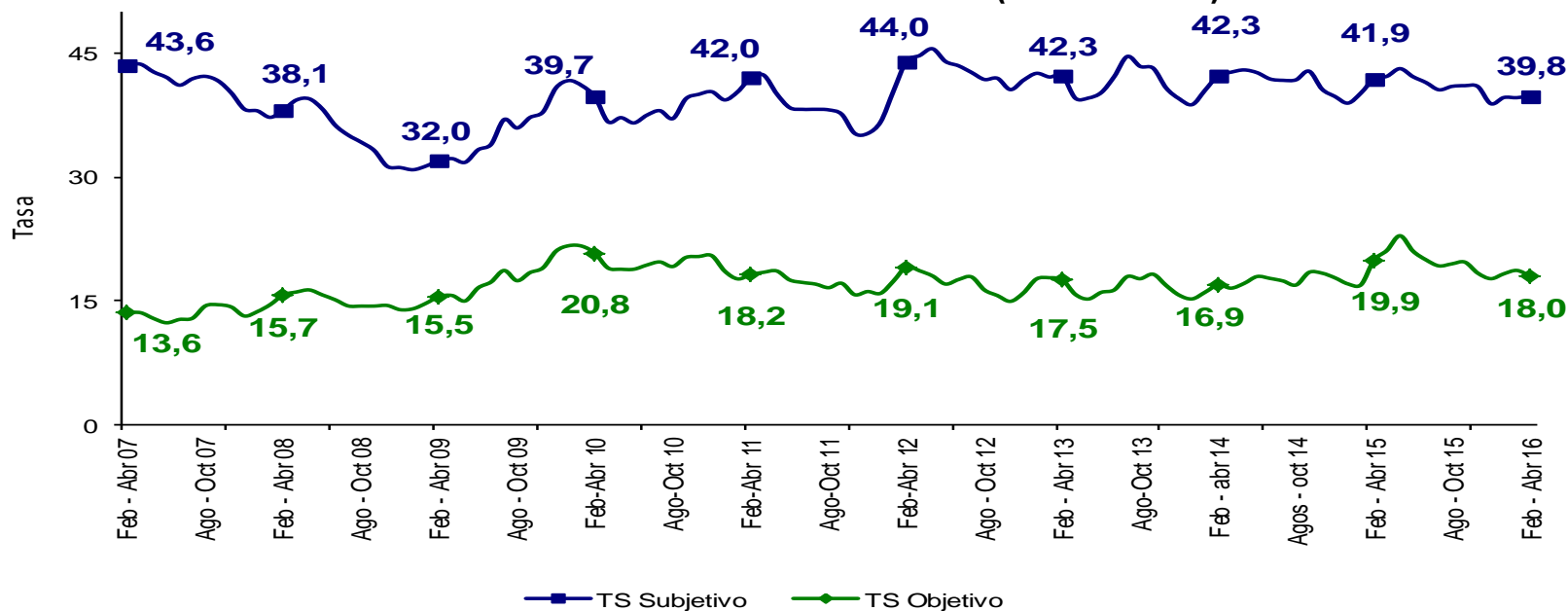

Fuente: DANE – Gran Encuesta Integrada de Hogares

PASTO	Variación estadísticamente significativa	Límite	Límite	Error
		Inferior	Superior	Relativo %
Febrero - Abril 2016				
TD	No	7,9	10,3	6,7
TO	No	60,9	64,2	1,4
TGP	No	67,3	70,3	1,1
TSS	No	37,5	42,2	3,0
TSO	No	16,2	19,9	5,3

Fuente DANE, Metodología Estadística



# Tasa global de participación, ocupación y desempleo

## Pereira AM

### Trimestre móvil febrero – abril (2007 - 2016)

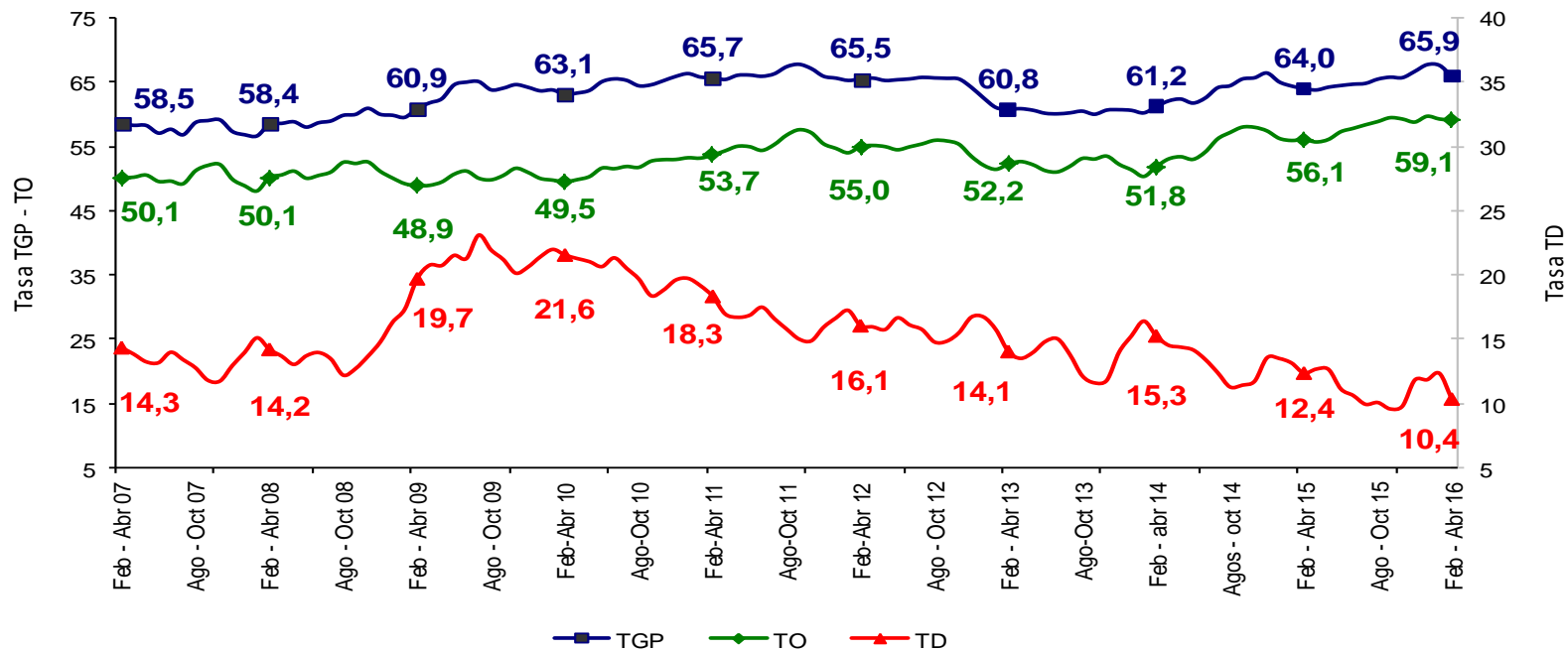

Fuente: DANE – Gran Encuesta Integrada de Hogares

PEREIRA AM	Variación estadísticamente significativa	Límite Inferior	Límite Superior	Error Relativo %
TD	Sí	9,2	11,5	5,6
TO	Sí	57,6	60,5	1,3
TGP	Sí	64,5	67,3	1,1
TSS	No	23,2	26,9	3,7
TSO	No	9,3	11,5	5,4

Fuente DANE, Metodología Estadística



## Tasa subempleo subjetivo y objetivo Pereira AM Trimestre móvil febrero – abril (2007 - 2016)

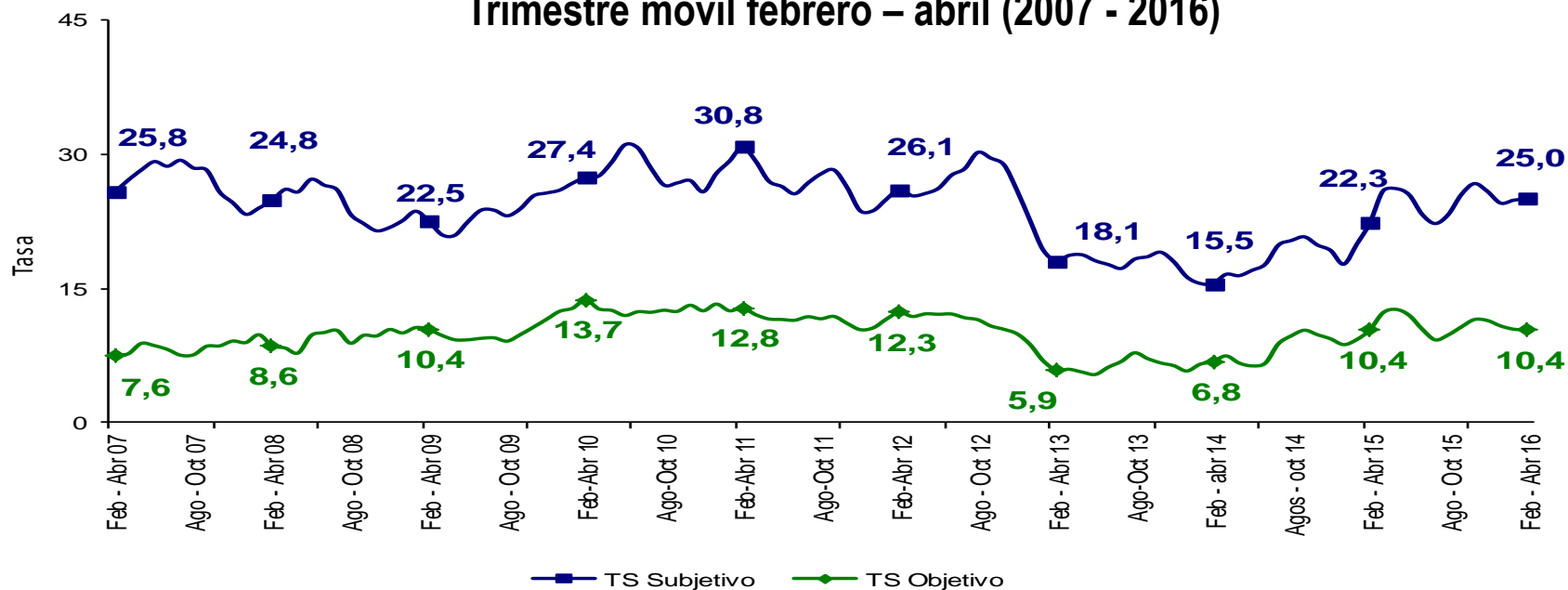

Fuente: DANE – Gran Encuesta Integrada de Hogares

PEREIRA AM	Variación estadísticamente significativa	Límite Inferior	Límite Superior	Error Relativo %
Febrero - Abril 2016				
TD	Sí	9,2	11,5	5,6
TO	Sí	57,6	60,5	1,3
TGP	Sí	64,5	67,3	1,1
TSS	No	23,2	26,9	3,7
TSO	No	9,3	11,5	5,4

Fuente DANE, Metodología Estadística



# Tasa global de participación, ocupación y desempleo

## Cúcuta AM

### Trimestre móvil febrero – abril (2007 - 2016)

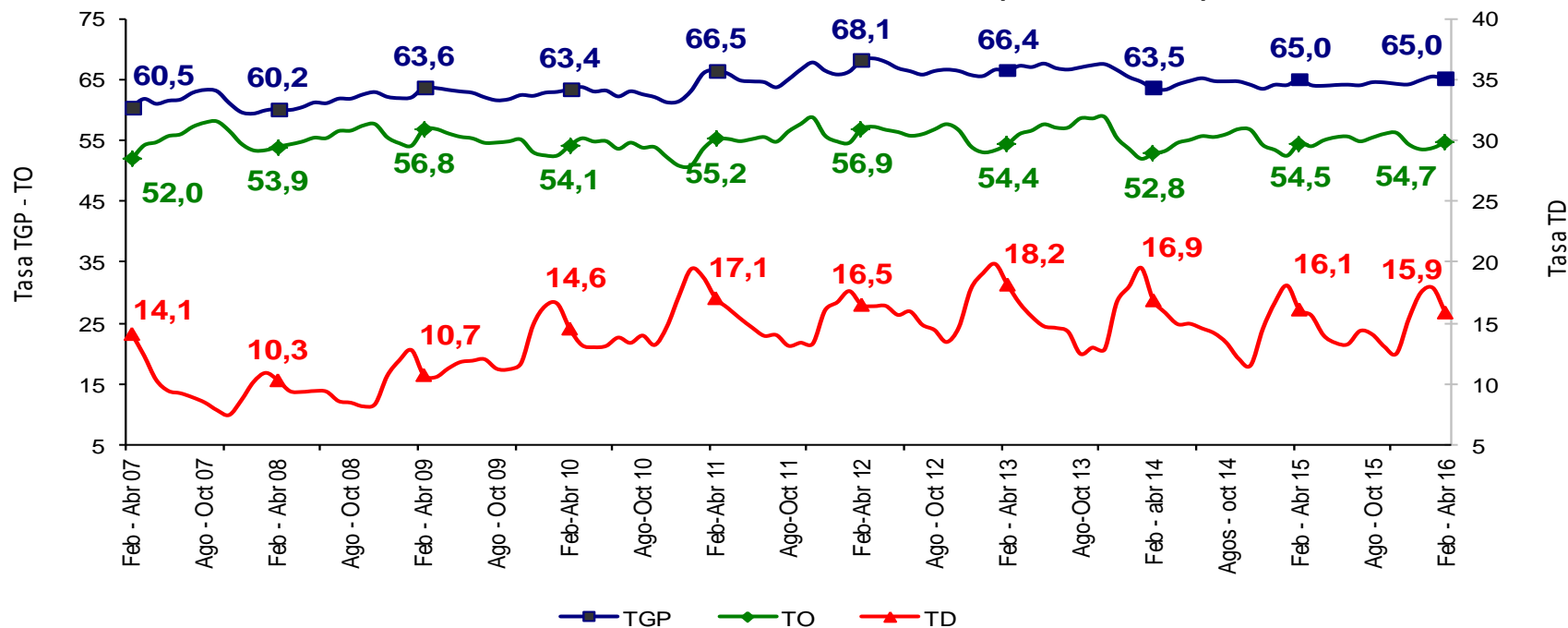

Fuente: DANE – Gran Encuesta Integrada de Hogares

CÚCUTA AM	Variación estadísticamente significativa	Límite Inferior	Límite Superior	Error Relativo %
Febrero - Abril 2016				
TD	No	14,6	17,2	4,2
TO	No	53,4	56,0	1,2
TGP	No	63,6	66,4	1,1
TSS	No	21,9	26,1	4,5
TSO	No	10,9	13,8	6,0

Fuente DANE, Metodología Estadística



## Tasa subempleo subjetivo y objetivo Cúcuta AM Trimestre móvil febrero – abril (2007 - 2016)

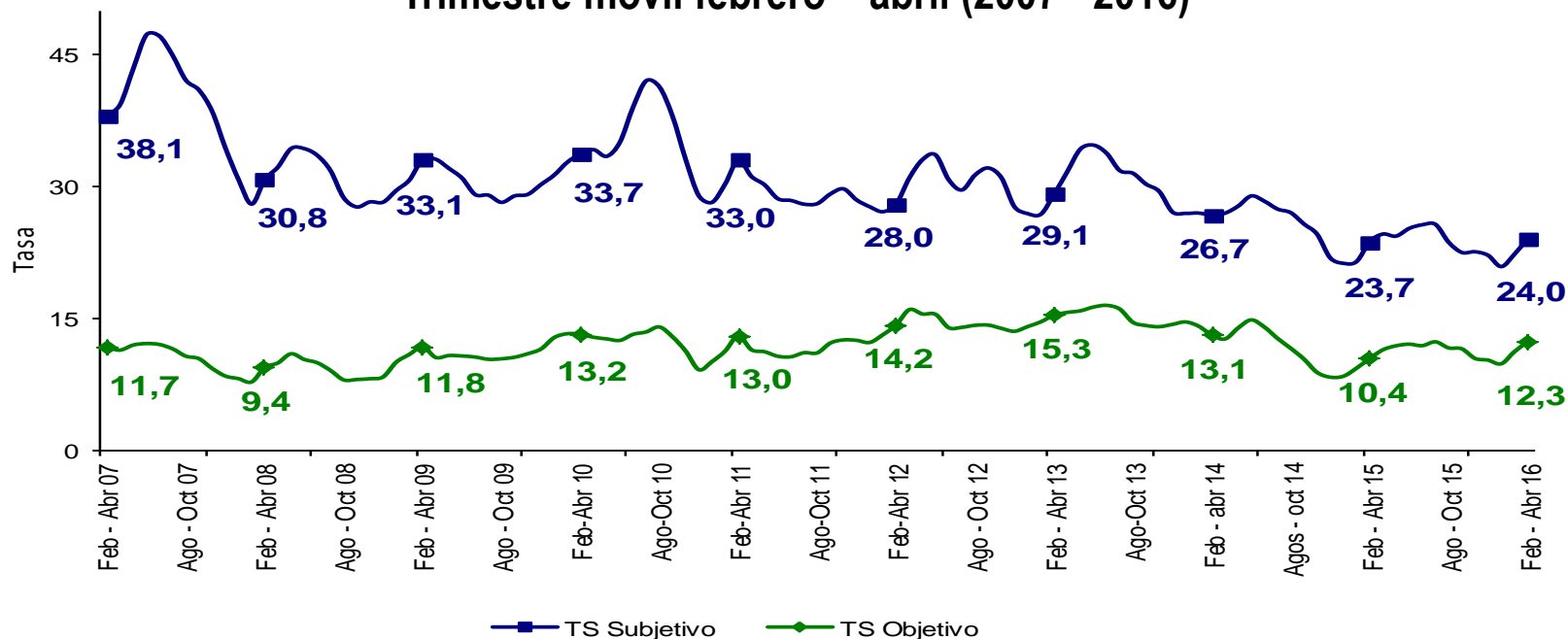

Fuente: DANE – Gran Encuesta Integrada de Hogares

CÚCUTA AM	Variación estadísticamente significativa	Límite Inferior	Límite Superior	Error Relativo %
Febrero - Abril 2016				
TD	No	14,6	17,2	4,2
TO	No	53,4	56,0	1,2
TGP	No	63,6	66,4	1,1
TSS	No	21,9	26,1	4,5
TSO	No	10,9	13,8	6,0

Fuente DANE, Metodología Estadística

# Tasa global de participación, ocupación y desempleo

## Ibagué

### Trimestre móvil febrero – abril (2007 - 2016)

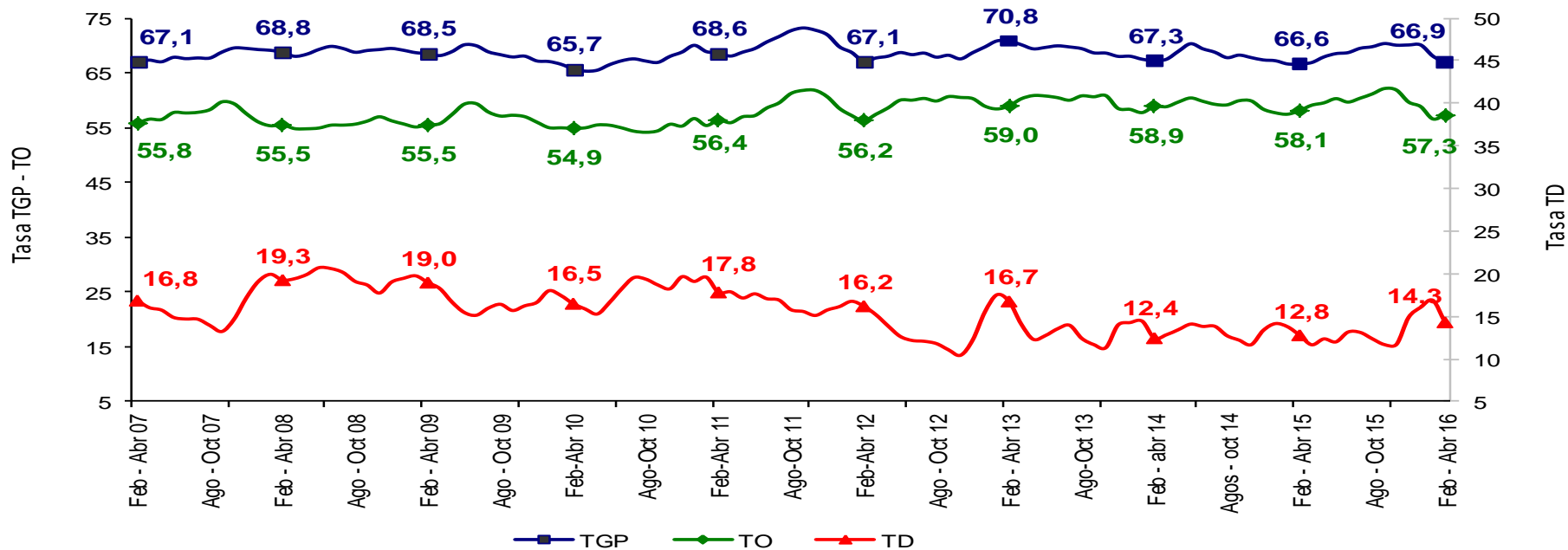

Fuente: DANE – Gran Encuesta Integrada de Hogares

IBAGUÉ	Variación estadísticamente significativa	Límite Inferior	Límite Superior	Error Relativo %
TD	No	12,9	15,7	5,0
TO	No	55,8	58,9	1,4
TGP	No	65,5	68,3	1,1
TSS	No	31,5	36,1	3,5
TSO	No	13,3	16,2	4,9

Fuente DANE, Metodología Estadística



## Tasa subempleo subjetivo y objetivo Ibagué Trimestre móvil febrero – abril (2007 - 2016)

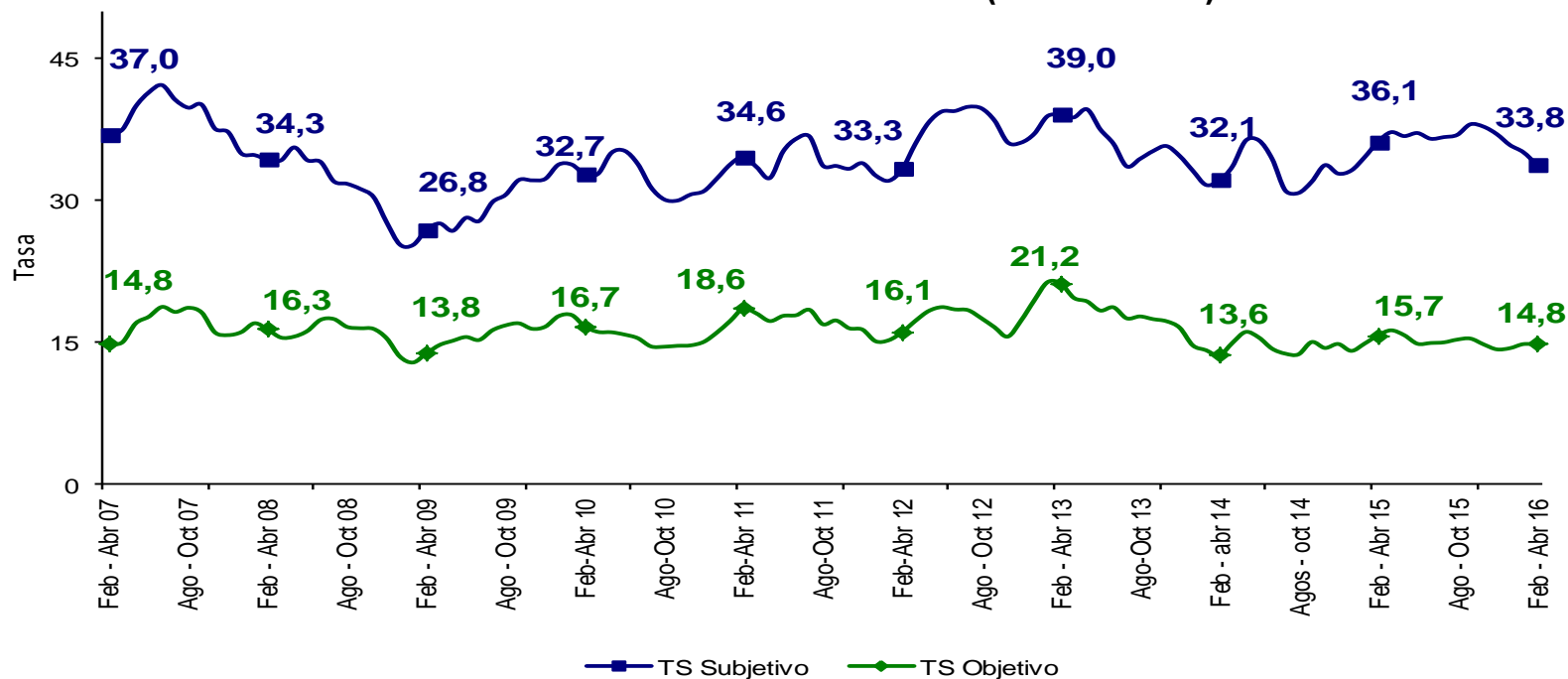

Fuente: DANE – Gran Encuesta Integrada de Hogares

IBAGUÉ	Variación estadísticamente significativa	Límite	Límite	Error
		Inferior	Superior	Relativo %
Febrero - Abril 2016				
<b>TD</b>	No	12,9	15,7	5,0
<b>TO</b>	No	55,8	58,9	1,4
<b>TGP</b>	No	65,5	68,3	1,1
<b>TSS</b>	No	31,5	36,1	3,5
<b>TSO</b>	No	13,3	16,2	4,9

Fuente DANE, Metodología Estadística

# Tasa global de participación, ocupación y desempleo Montería Trimestre móvil febrero – abril (2007 - 2016)

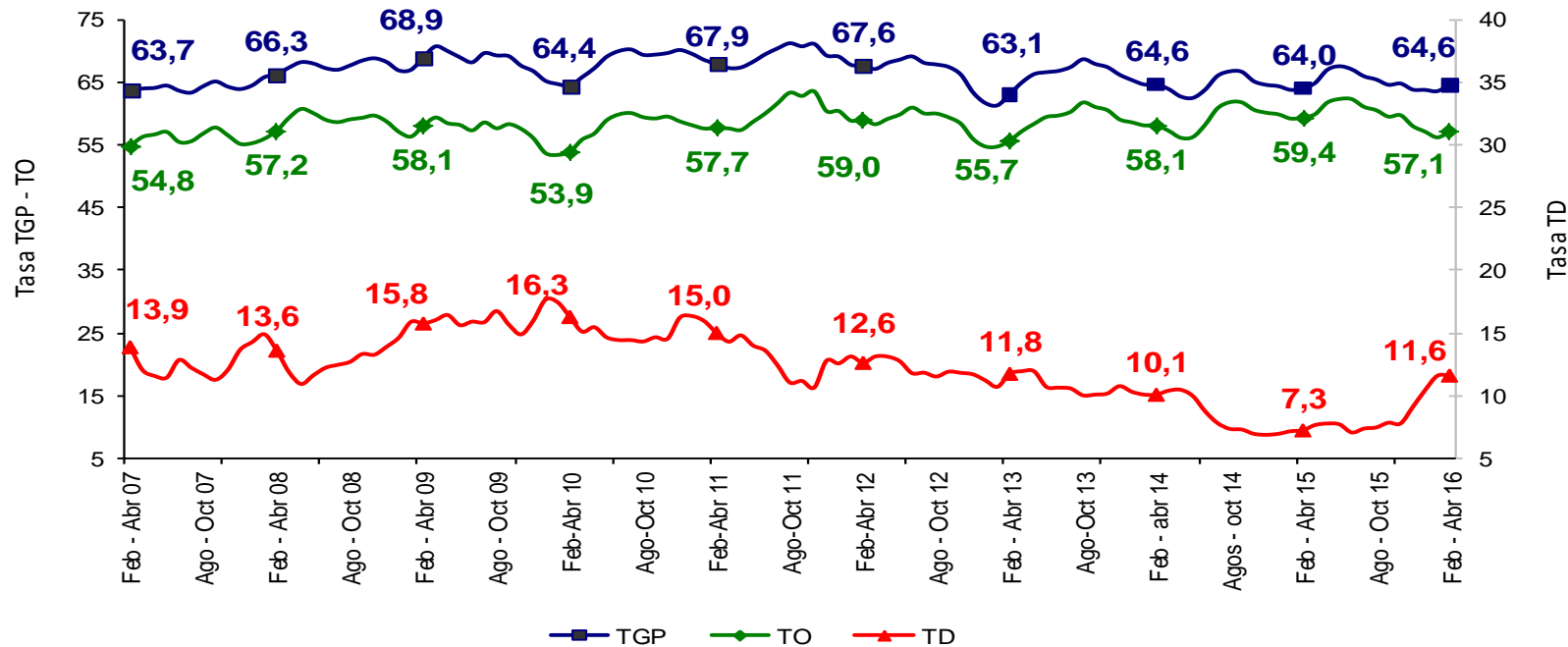

Fuente: DANE – Gran Encuesta Integrada de Hogares

MONTERÍA		Variación estadísticamente significativa	Límite		Error Relativo %
Febrero - Abril 2016			Inferior	Superior	
TD		Sí	10,5	12,8	5,0
TO		Sí	55,5	58,7	1,4
TGP		No	63,1	66,1	1,2
TSS		Sí	21,1	25,8	5,1
TSO		Sí	6,2	8,7	8,7

Fuente DANE, Metodología Estadística



# Tasa subempleo subjetivo y objetivo Montería

Trimestre móvil febrero – abril (2007 - 2016)

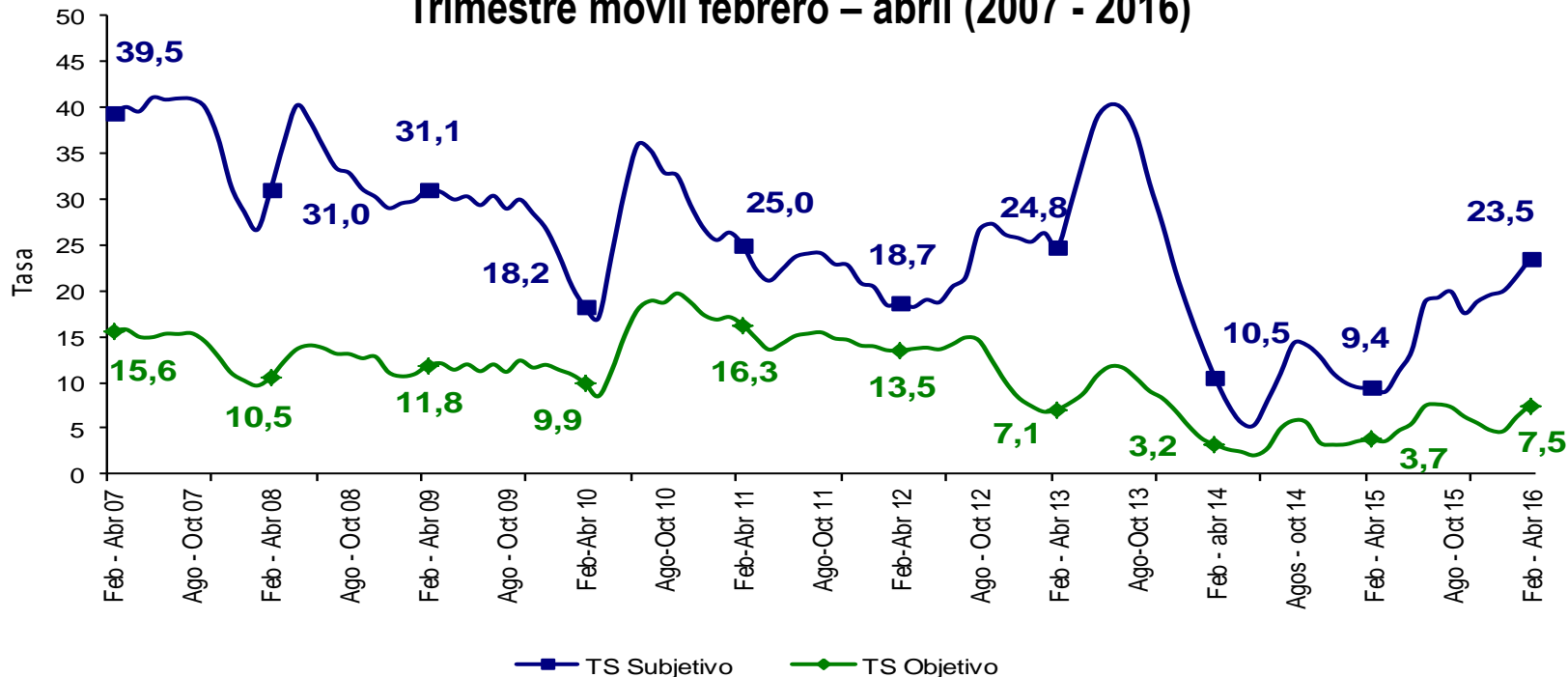

Fuente: DANE – Gran Encuesta Integrada de Hogares

MONTERÍA	Variación estadísticamente significativa	Límite	Límite	Error
		Inferior	Superior	Relativo %
Febrero - Abril 2016				
TD	Sí	10,5	12,8	5,0
TO	Sí	55,5	58,7	1,4
TGP	No	63,1	66,1	1,2
TSS	Sí	21,1	25,8	5,1
TSO	Sí	6,2	8,7	8,7

Fuente DANE, Metodología Estadística





# Tasa global de participación, ocupación y desempleo Cartagena Trimestre móvil febrero – abril (2007 - 2016)

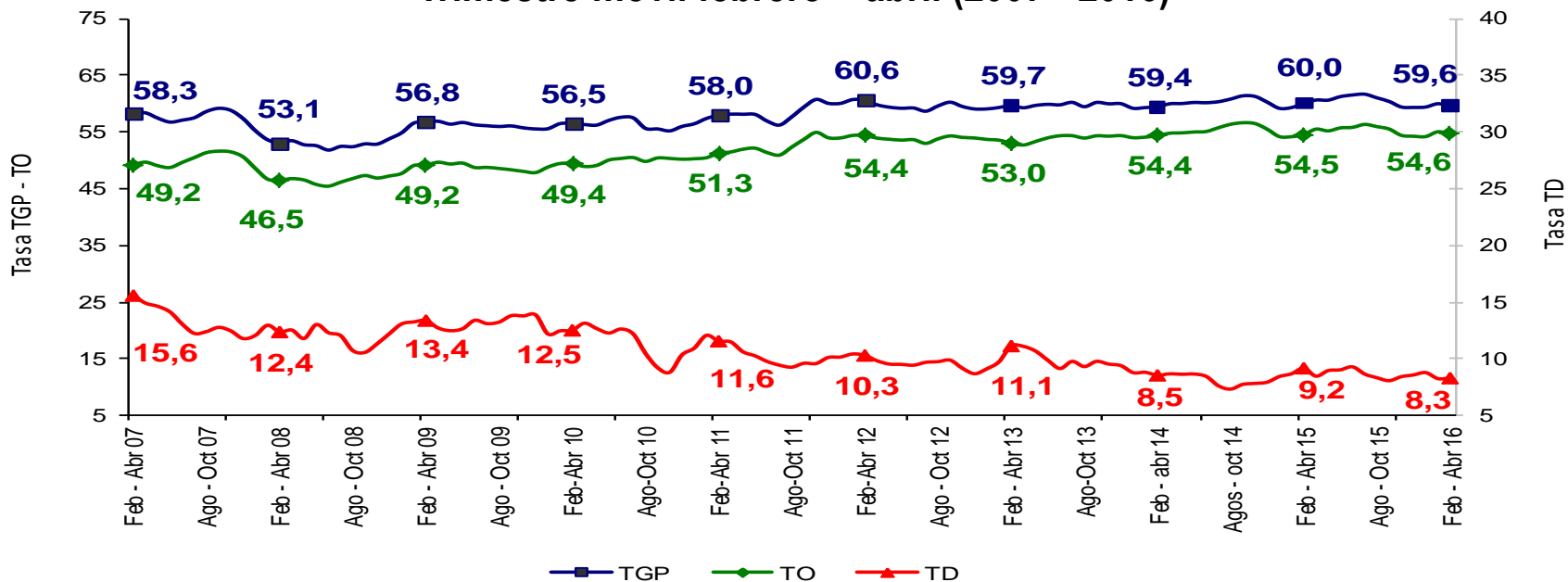

Fuente: DANE – Gran Encuesta Integrada de Hogares

CARTAGENA	Variación estadísticamente significativa	Límite Inferior	Límite Superior	Error Relativo %
Febrero - Abril 2016				
TD	No	7,2	9,3	6,5
TO	No	53,5	55,8	1,1
TGP	No	58,4	60,7	1,0
TSS	No	16,2	19,7	5,0
TSO	No	4,2	6,0	9,0

Fuente DANE, Metodología Estadística



## Tasa subempleo subjetivo y objetivo Cartagena Trimestre móvil febrero – abril (2007 - 2016)

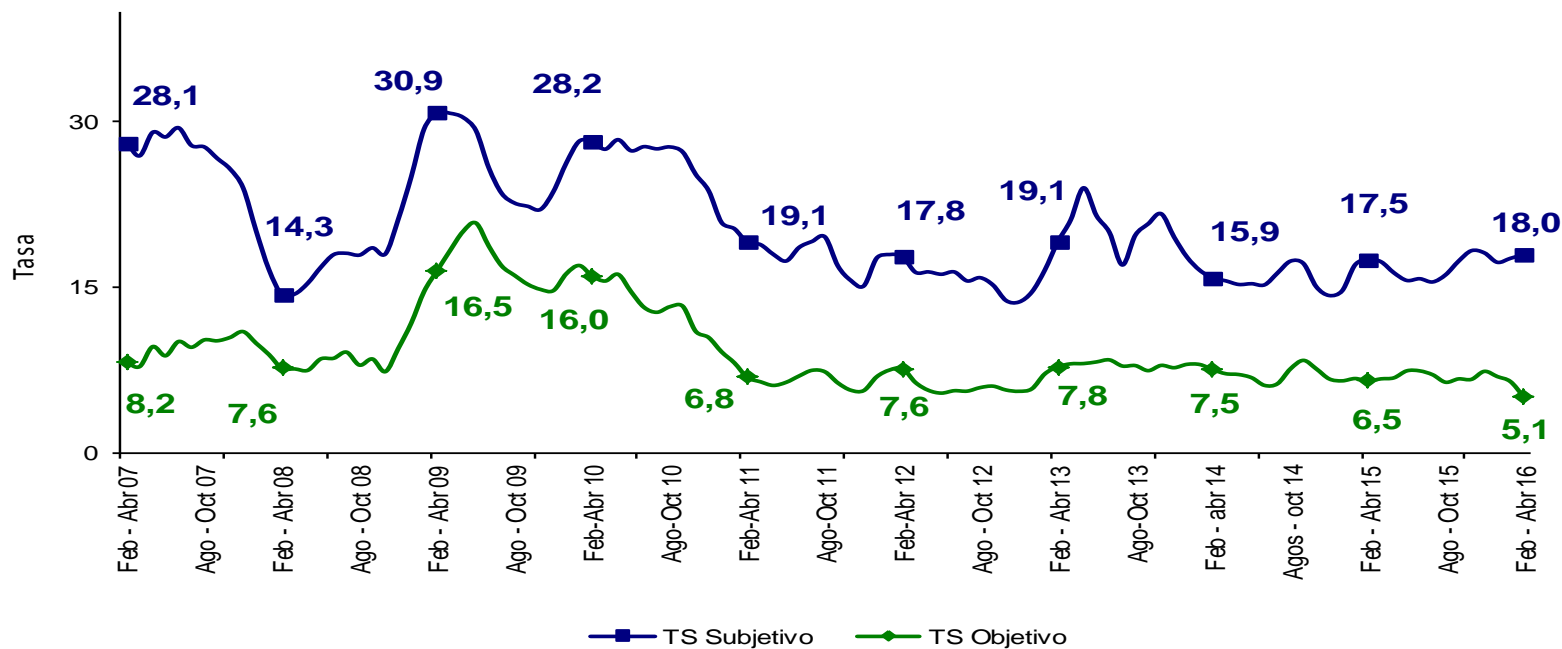

Fuente: DANE – Gran Encuesta Integrada de Hogares

CARTAGENA	Variación estadísticamente significativa	Límite Inferior	Límite Superior	Error Relativo %
Febrero - Abril 2016				
<b>TD</b>	No	7,2	9,3	6,5
<b>TO</b>	No	53,5	55,8	1,1
<b>TGP</b>	No	58,4	60,7	1,0
<b>TSS</b>	No	16,2	19,7	5,0
<b>TSO</b>	No	4,2	6,0	9,0

Fuente DANE, Metodología Estadística

# Tasa global de participación, ocupación y desempleo Villavicencio Trimestre móvil febrero – abril (2007 - 2016)

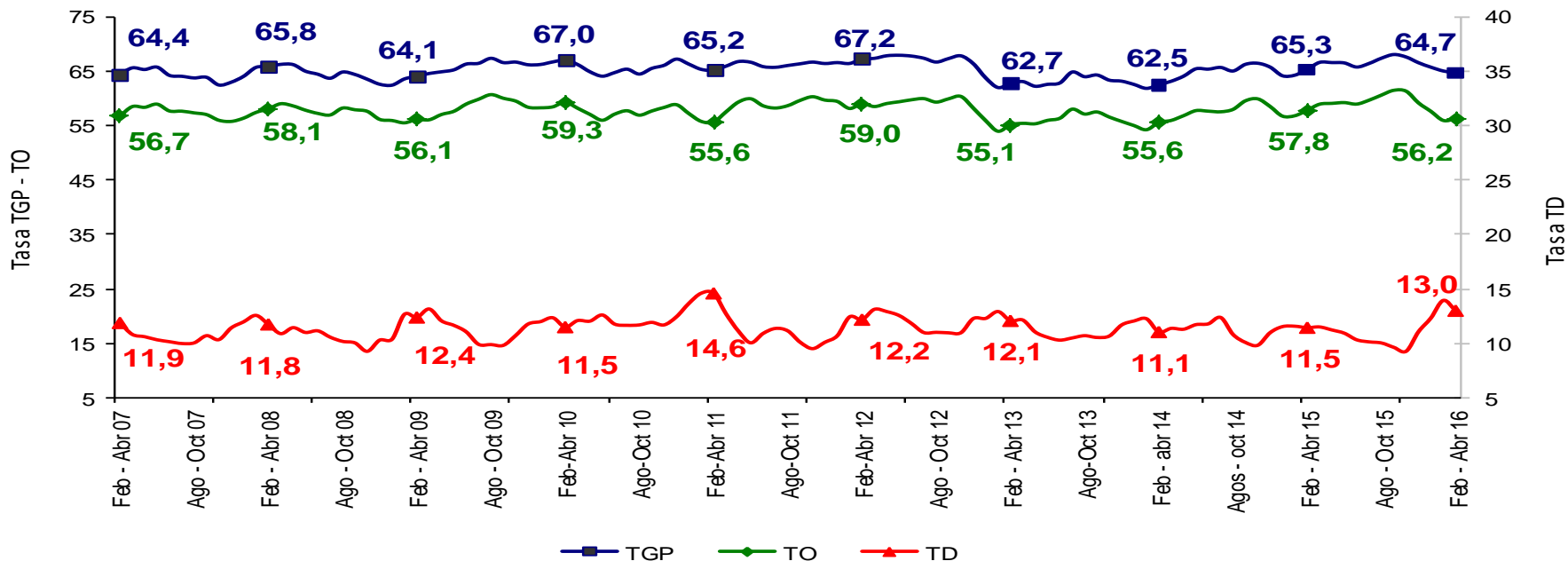

Fuente: DANE – Gran Encuesta Integrada de Hogares

VILLAVICENCIO	Variación estadísticamente significativa	Límite Inferior	Límite Superior	Error Relativo %
Febrero - Abril 2016				
TD	No	11,6	14,4	5,5
TO	No	54,6	57,8	1,5
TGP	No	63,2	66,1	1,1
TSS	No	19,2	23,1	4,7
TSO	Sí	7,2	9,6	7,2

Fuente DANE, Metodología Estadística



## Tasa subempleo subjetivo y objetivo Villavicencio Trimestre móvil febrero – abril (2007 - 2016)

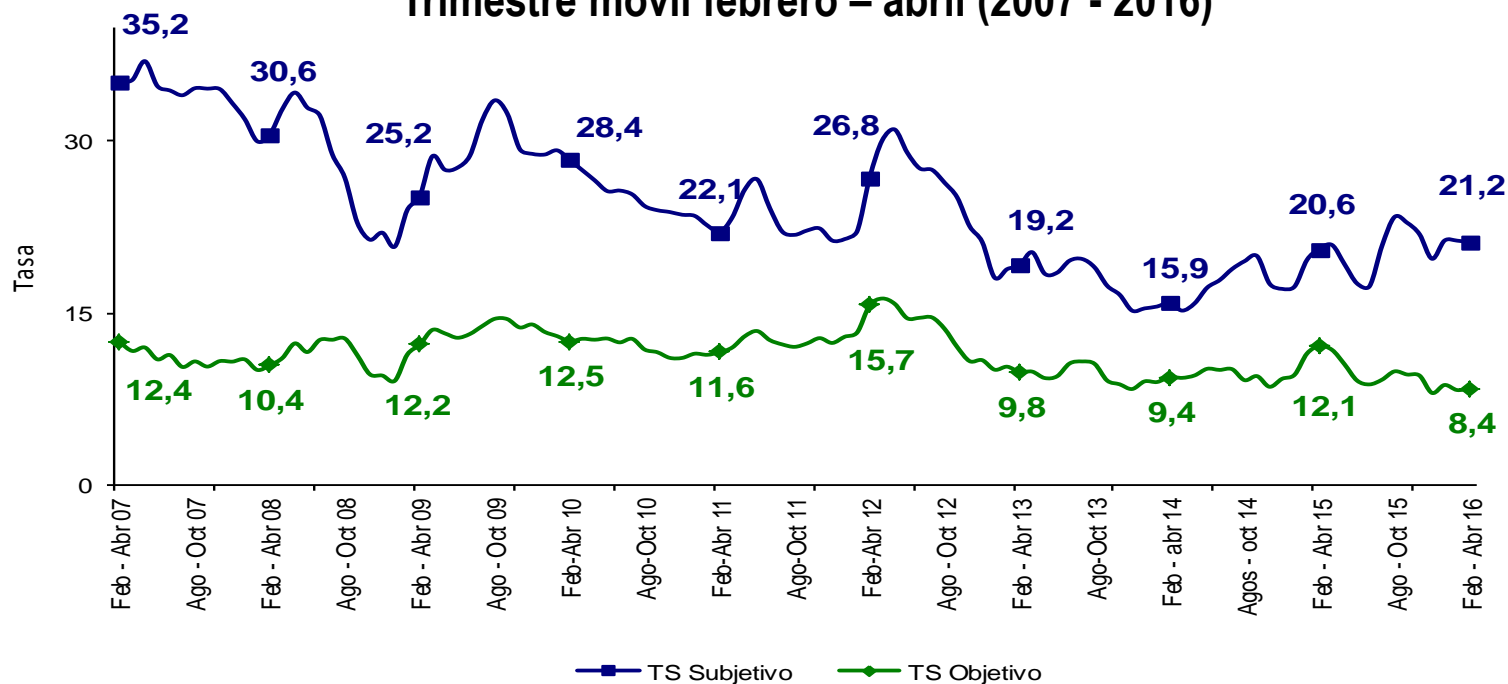

Fuente: DANE – Gran Encuesta Integrada de Hogares

VILLAVICENCIO	Variación estadísticamente significativa	Límite Inferior	Límite Superior	Error Relativo %
Febrero - Abril 2016				
TD	No	11,6	14,4	5,5
TO	No	54,6	57,8	1,5
TGP	No	63,2	66,1	1,1
TSS	No	19,2	23,1	4,7
TSO	Sí	7,2	9,6	7,2

Fuente DANE, Metodología Estadística



# Tasa global de participación, ocupación y desempleo Tunja

## Trimestre móvil febrero – abril (2010 - 2016)

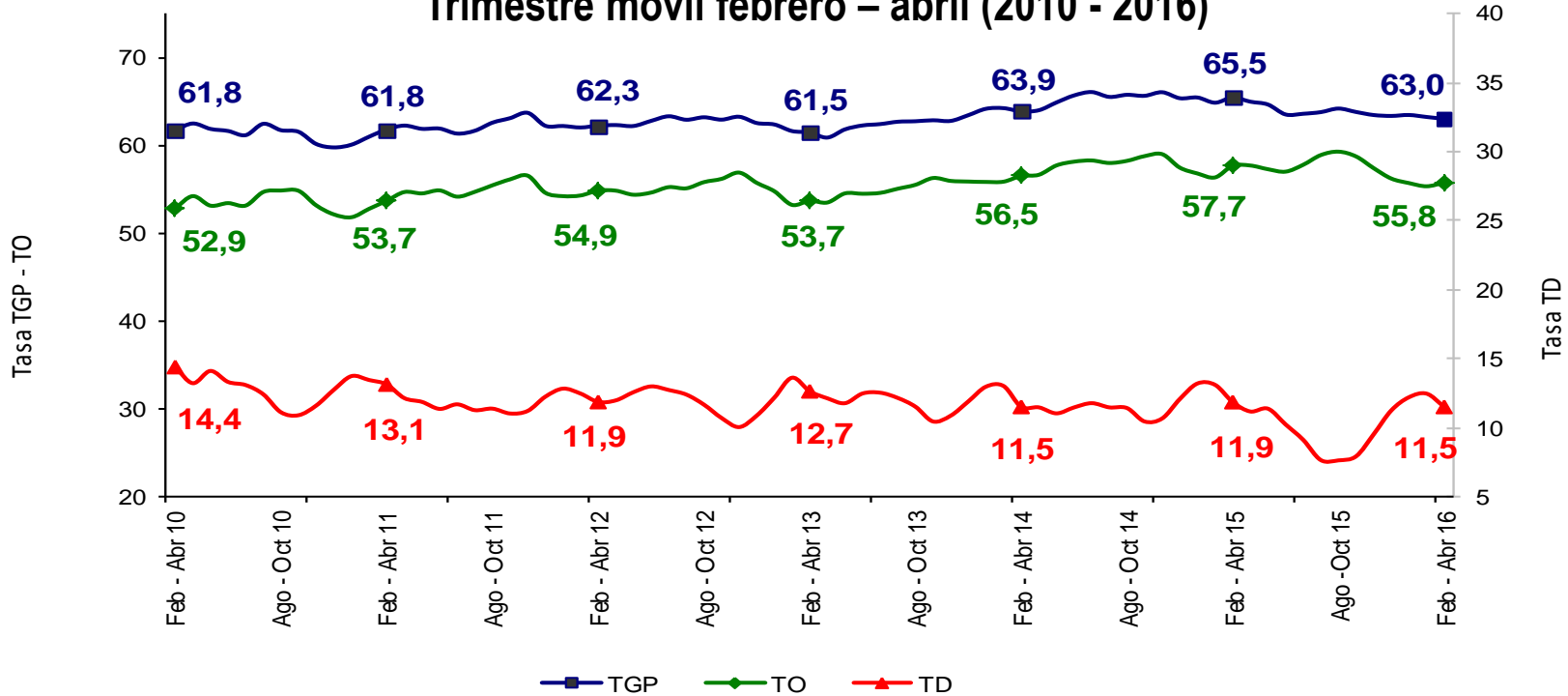

Fuente: DANE – Gran Encuesta Integrada de Hogares

TUNJA	Variación estadísticamente significativa	Límite Inferior	Límite Superior	Error Relativo %
Febrero - Abril 2016				
TD	No	10,1	13,0	6,5
TO	No	54,2	57,3	1,4
TGP	Sí	61,5	64,5	1,2
TSS	Sí	22,1	25,9	4,0
TSO	Sí	6,1	8,2	7,4

Fuente DANE, Metodología Estadística



## Tasa subempleo subjetivo y objetivo Tunja Trimestre móvil febrero – abril (2010 - 2016)

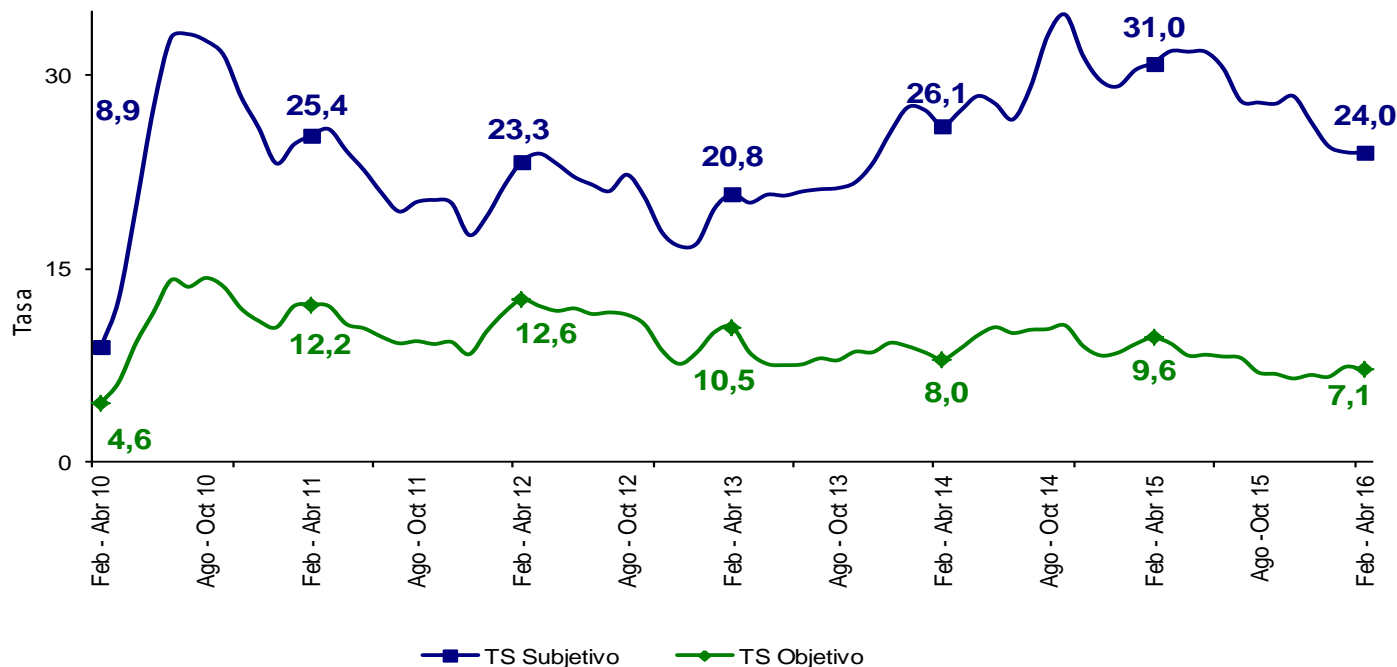

Fuente: DANE – Gran Encuesta Integrada de Hogares

TUNJA	Variación estadísticamente significativa	Límite Inferior	Límite Superior	Error Relativo %
Febrero - Abril 2016				
TD	No	10,1	13,0	6,5
TO	No	54,2	57,3	1,4
TGP	Sí	61,5	64,5	1,2
TSS	Sí	22,1	25,9	4,0
TSO	Sí	6,1	8,2	7,4

Fuente DANE, Metodología Estadística



# Tasa global de participación, ocupación y desempleo Florencia

## Trimestre móvil febrero – abril (2010 - 2016)

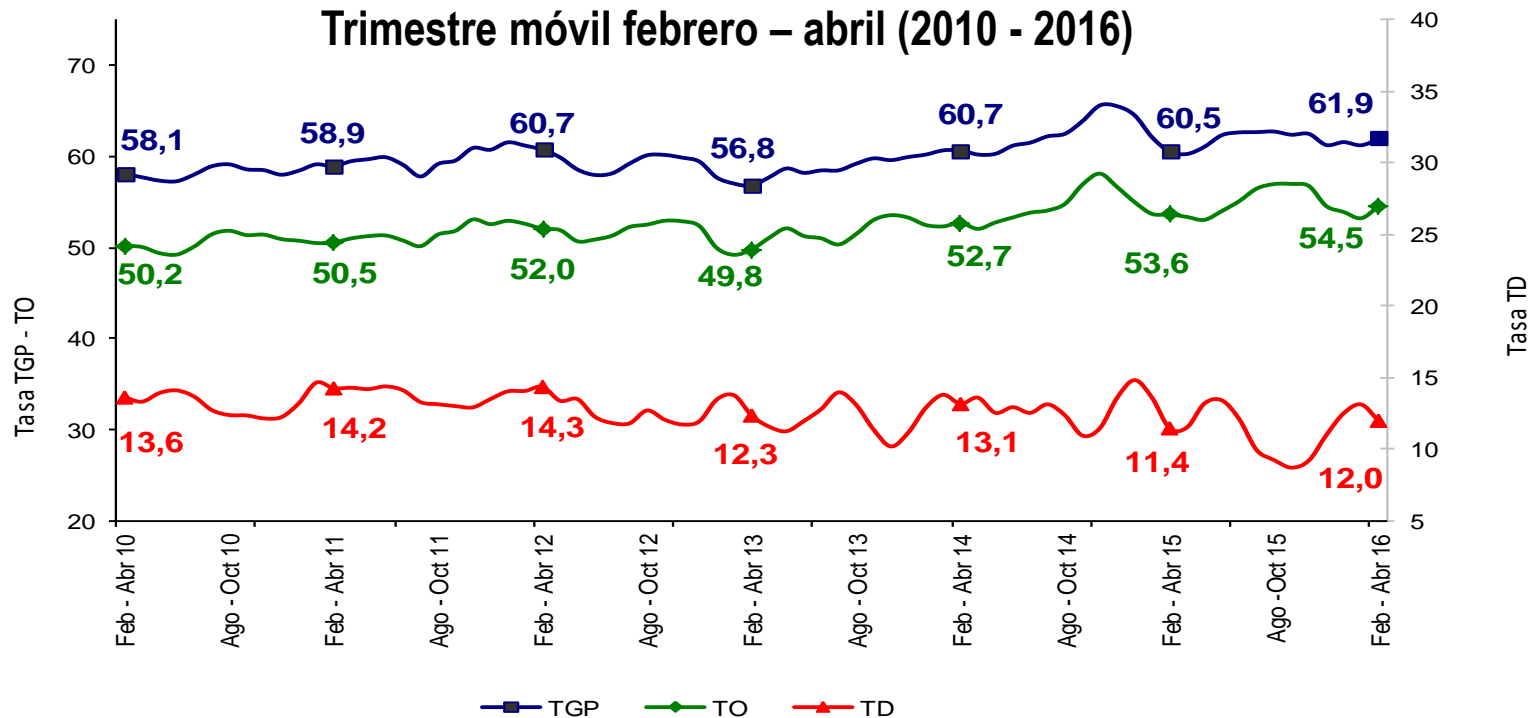

Fuente: DANE – Gran Encuesta Integrada de Hogares

FLORENCIA	Variación estadísticamente significativa	Límite Inferior	Límite Superior	Error Relativo %
Febrero - Abril 2016				
TD	No	10,6	13,3	5,7
TO	No	53,1	55,9	1,3
TGP	No	60,6	63,2	1,1
TSS	No	25,5	29,8	4,0
TSO	Sí	7,8	10,4	7,1

Fuente DANE, Metodología Estadística



# Tasa subempleo subjetivo y objetivo Florencia Trimestre móvil febrero – abril (2010 - 2016)

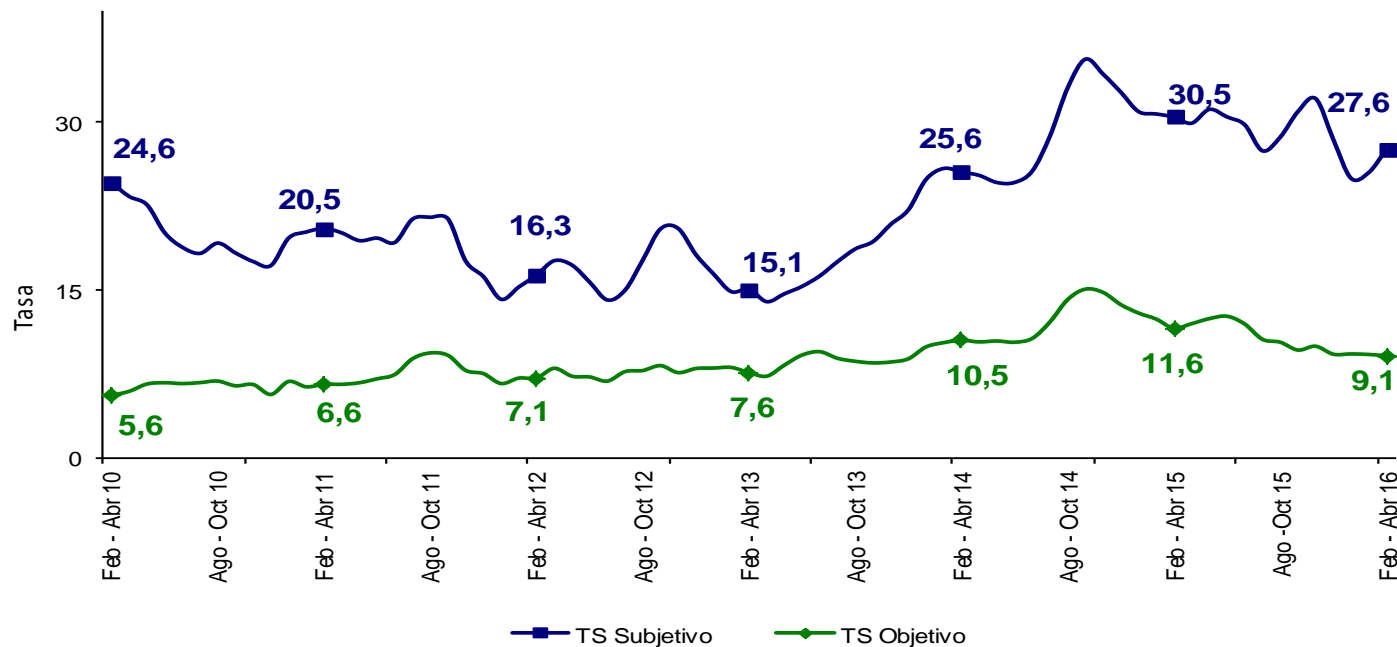

Fuente: DANE – Gran Encuesta Integrada de Hogares

FLORENCIA		Variación estadísticamente significativa	Límite		Error Relativo %
Febrero - Abril 2016			Inferior	Superior	
TD	No	10,6	13,3	5,7	
TO	No	53,1	55,9	1,3	
TGP	No	60,6	63,2	1,1	
TSS	No	25,5	29,8	4,0	
TSO	Sí	7,8	10,4	7,1	

Fuente DANE, Metodología Estadística





# Tasa global de participación, ocupación y desempleo Popayán

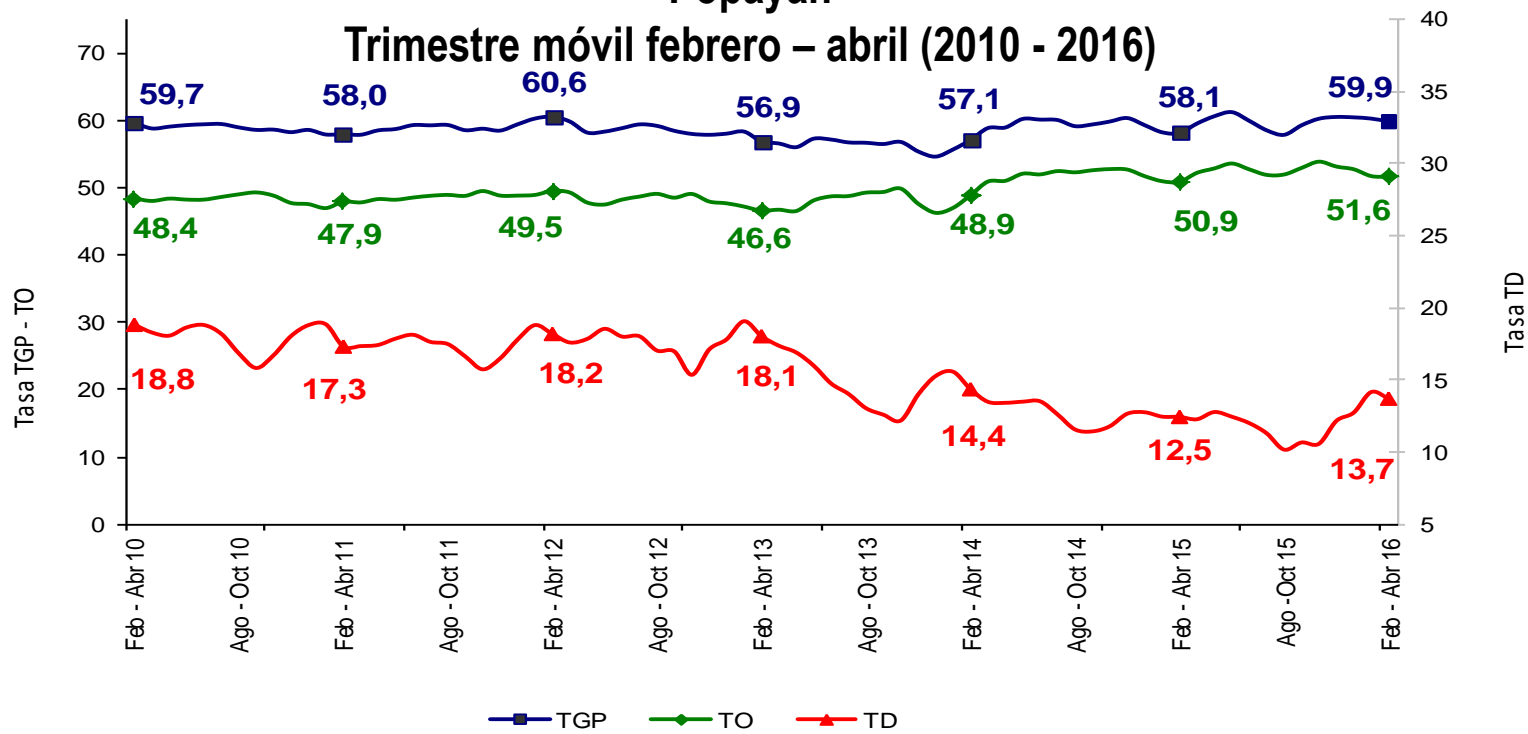

Fuente: DANE – Gran Encuesta Integrada de Hogares

POPAYÁN		Variación estadísticamente significativa	Límite Inferior	Límite Superior	Error Relativo %
Febrero - Abril 2016					
TD	No	No	12,2	15,2	5,5
TO	No	No	50,5	52,8	1,1
TGP	Sí	Sí	58,7	61	1,0
TSS	No	No	19,5	23,9	5,2
TSO	No	No	8,1	11,0	7,6

Fuente DANE, Metodología Estadística



# Tasa subempleo subjetivo y objetivo

## Popayán

### Trimestre móvil febrero – abril (2010 - 2016)

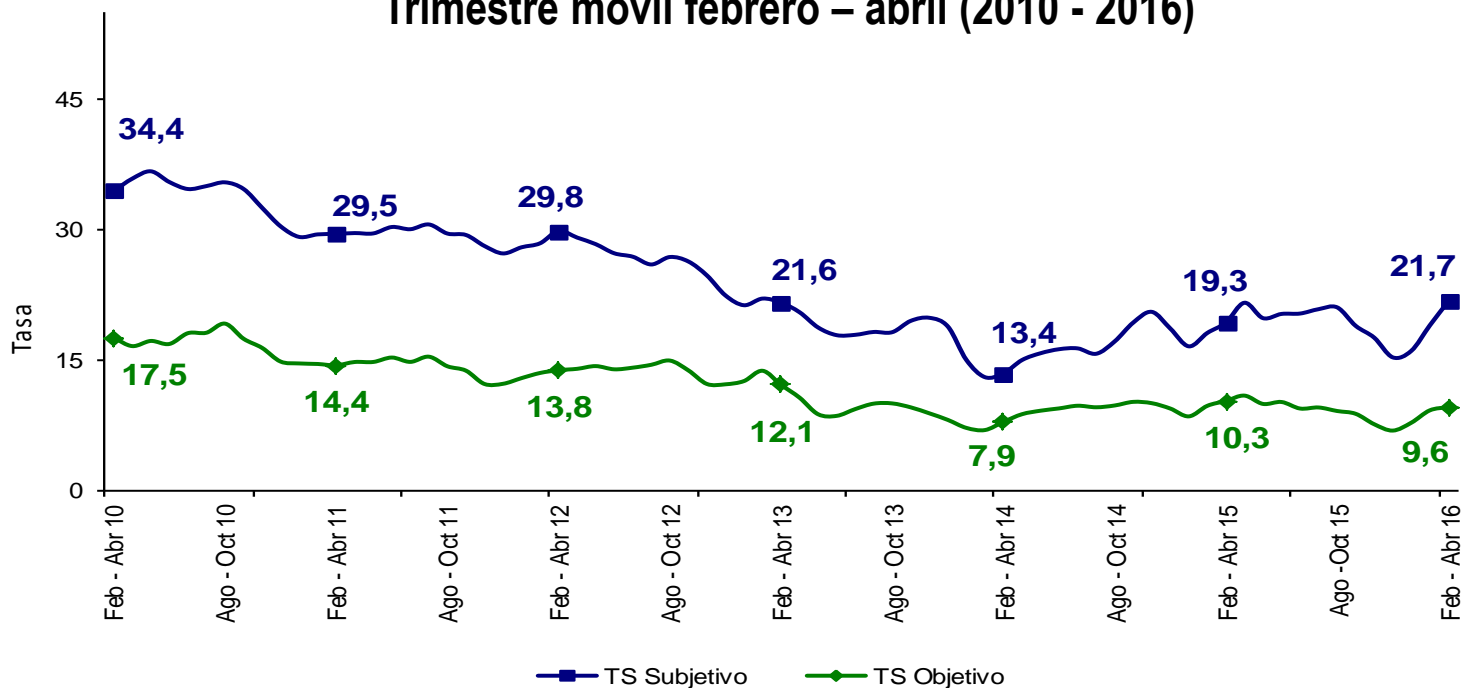

Fuente: DANE – Gran Encuesta Integrada de Hogares

POPAYÁN	Variación estadísticamente significativa	Límite Inferior	Límite Superior	Error Relativo %
Febrero - Abril 2016				
TD	No	12,2	15,2	5,5
TO	No	50,5	52,8	1,1
TGP	Sí	58,7	61	1,0
TSS	No	19,5	23,9	5,2
TSO	No	8,1	11,0	7,6

Fuente DANE, Metodología Estadística



# Tasa global de participación, ocupación y desempleo Valledupar

## Trimestre móvil febrero – abril (2010 - 2016)

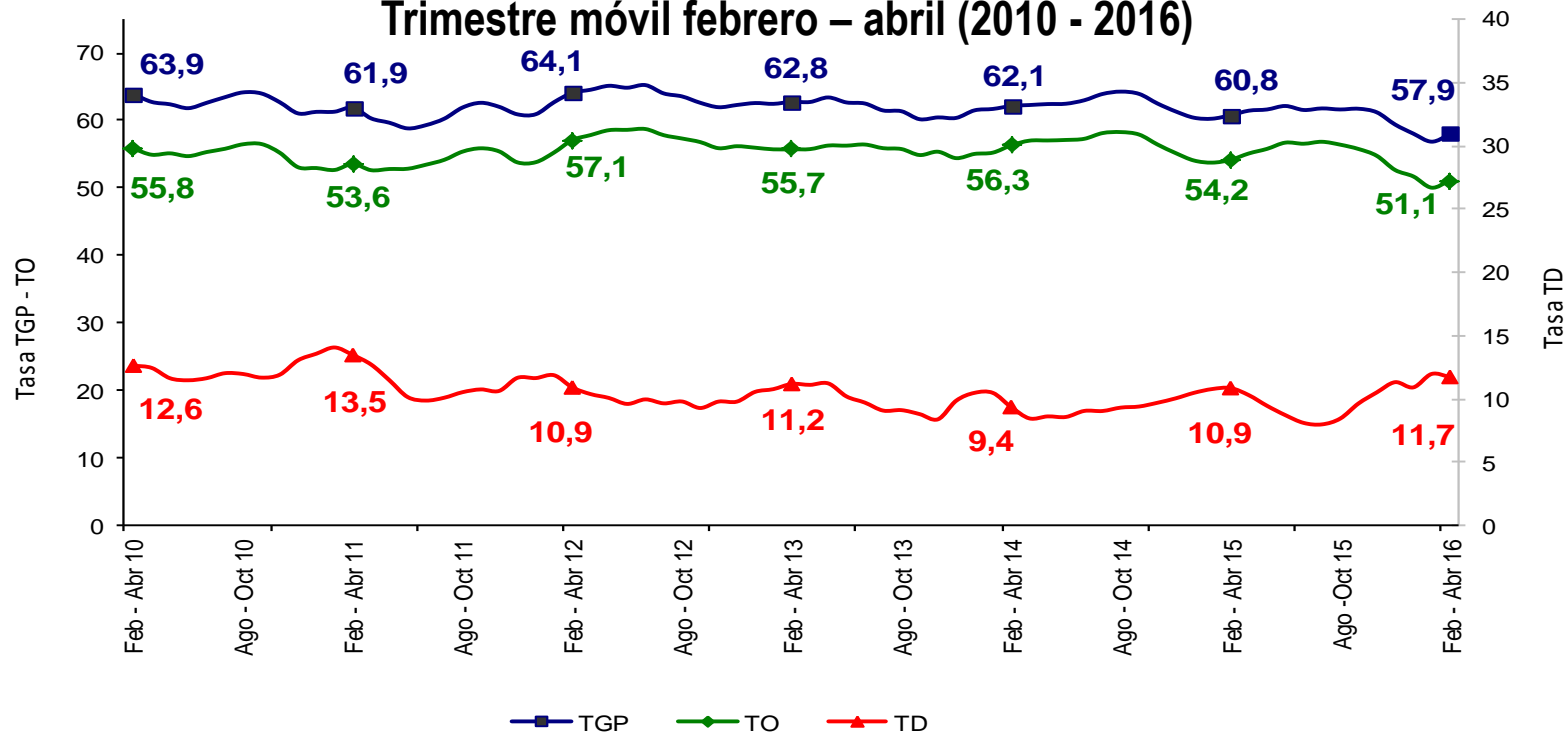

Fuente: DANE – Gran Encuesta Integrada de Hogares

VALLEDUPAR	Variación estadísticamente significativa	Límite Inferior	Límite Superior	Error Relativo %
Febrero - Abril 2016				
TD	No	10,4	13,1	5,7
TO	Sí	49,6	52,6	1,5
TGP	Sí	56,6	59,3	1,2
TSS	Sí	13,4	17,1	6,1
TSO	Sí	6,2	8,4	7,4

Fuente DANE, Metodología Estadística



# Tasa subempleo subjetivo y objetivo Valledupar Trimestre móvil febrero – abril (2010 - 2016)

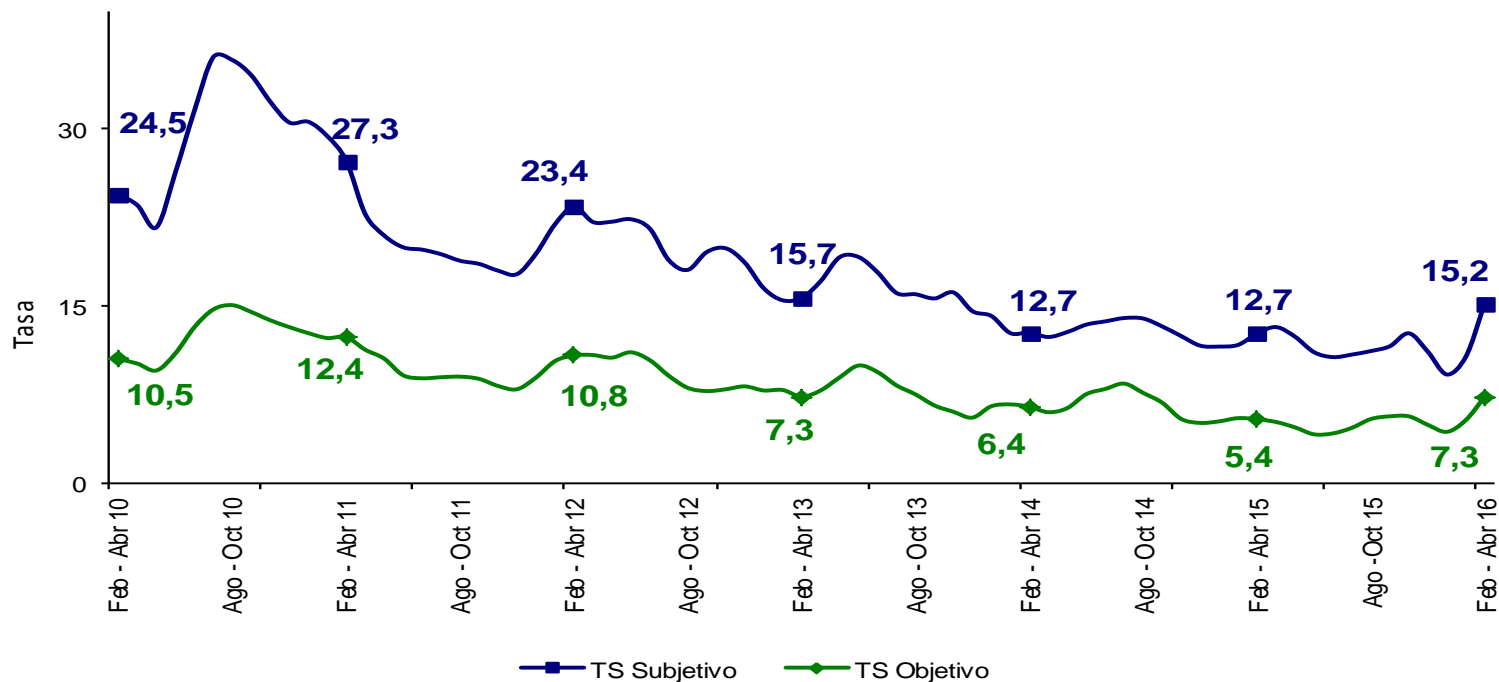

Fuente: DANE – Gran Encuesta Integrada de Hogares

VALLEDUPAR	Variación estadísticamente significativa	Límite Inferior	Límite Superior	Error Relativo %
Febrero - Abril 2016				
TD	No	10,4	13,1	5,7
TO	Sí	49,6	52,6	1,5
TGP	Sí	56,6	59,3	1,2
TSS	Sí	13,4	17,1	6,1
TSO	Sí	6,2	8,4	7,4

Fuente DANE, Metodología Estadística



# Tasa global de participación, ocupación y desempleo

## Quibdó

### Trimestre móvil febrero – abril (2010 - 2016)

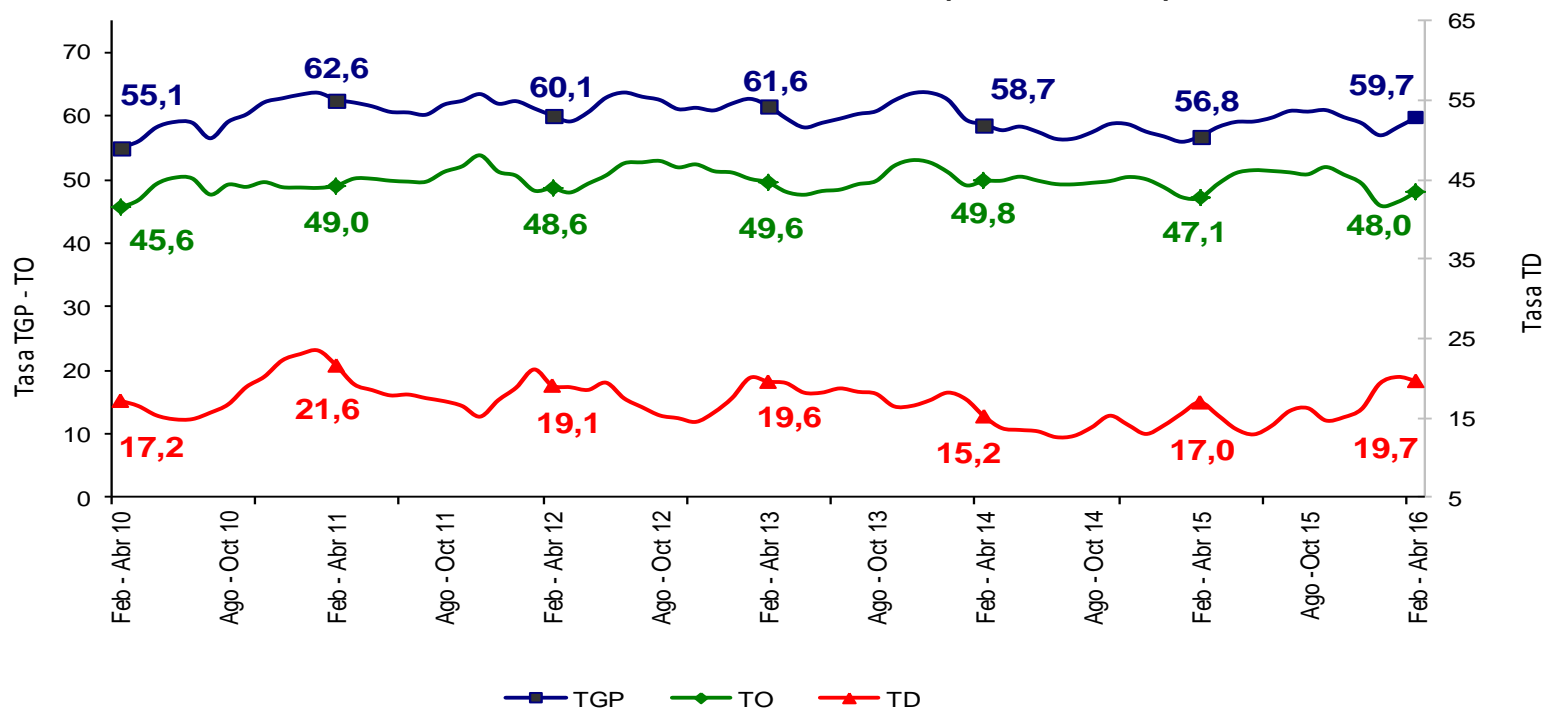

Fuente: DANE – Gran Encuesta Integrada de Hogares

QUIBDÓ	Variación estadísticamente significativa	Límite Inferior	Límite Superior	Error Relativo %
TD	No	17,8	21,5	4,7
TO	No	46,3	49,7	1,8
TGP	Sí	58,1	61,3	1,4
TSS	Sí	22,5	27,0	4,7
TSO	No	4,4	6,7	10,4

Fuente: DANE, Metodología Estadística

# Tasa subempleo subjetivo y objetivo

## Quibdó

### Trimestre móvil febrero – abril (2010 - 2016)

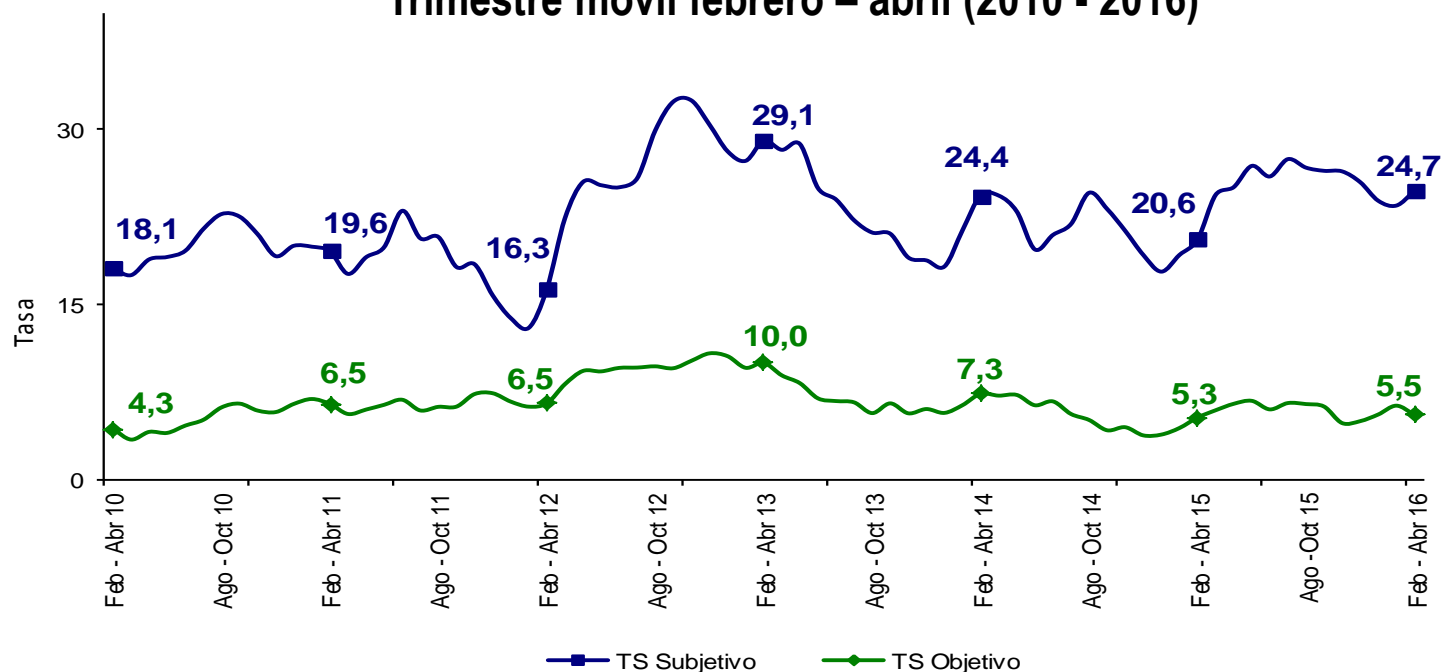

Fuente: DANE – Gran Encuesta Integrada de Hogares

QUIBDÓ	Variación estadísticamente significativa	Límite Inferior	Límite Superior	Error Relativo %
Febrero - Abril 2016				
TD	No	17,8	21,5	4,7
TO	No	46,3	49,7	1,8
TGP	Sí	58,1	61,3	1,4
TSS	Sí	22,5	27,0	4,7
TSO	No	4,4	6,7	10,4

Fuente: DANE, Metodología Estadística



# Tasa global de participación, ocupación y desempleo

## Neiva

Trimestre móvil febrero – abril (2010 - 2016)

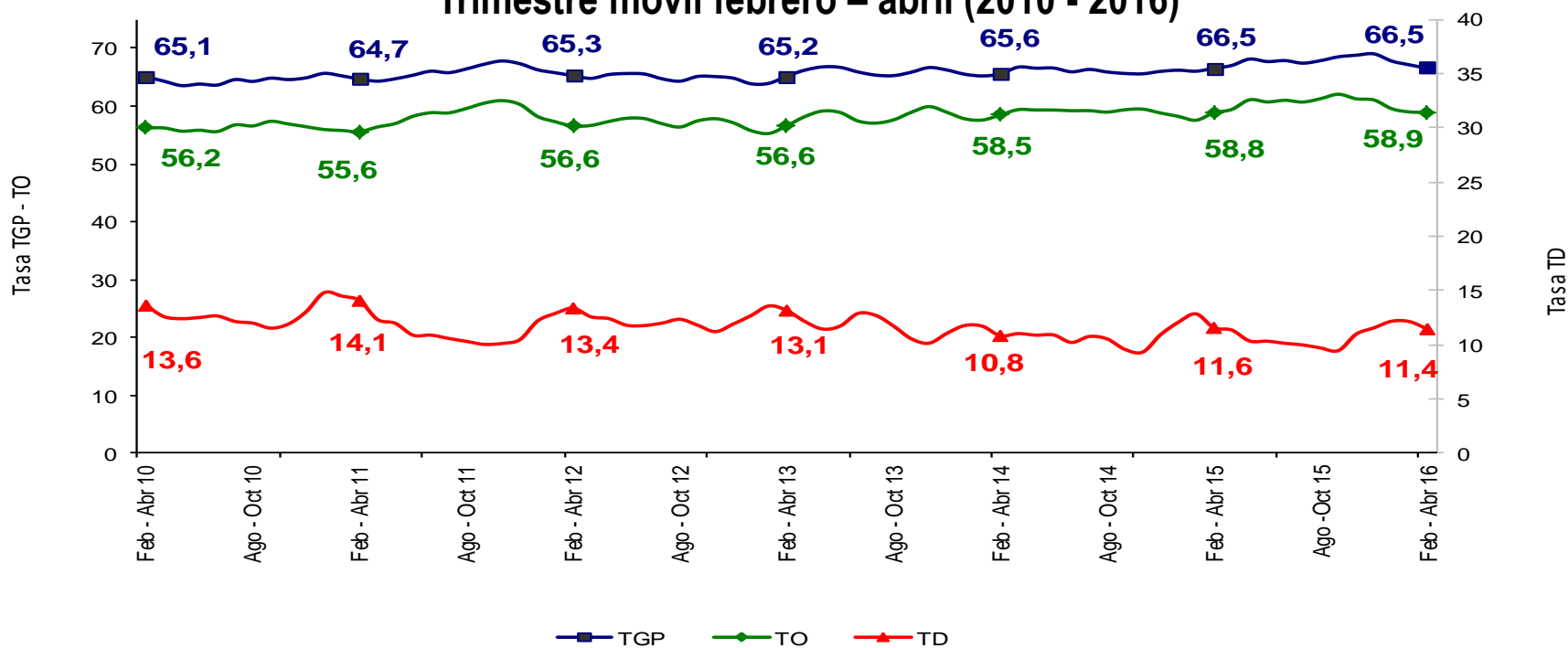

Fuente: DANE – Gran Encuesta Integrada de Hogares

NEIVA	Variación estadísticamente significativa	Límite Inferior	Límite Superior	Error Relativo %
Febrero - Abril 2016				
TD	No	10,2	12,7	5,6
TO	No	57,6	60,2	1,1
TGP	No	65,4	67,7	0,9
TSS	No	37,4	41,5	2,6
TSO	No	13,7	16,3	4,4

Fuente DANE, Metodología Estadística

## Tasa subempleo subjetivo y objetivo Neiva Trimestre móvil febrero – abril (2010 - 2016)

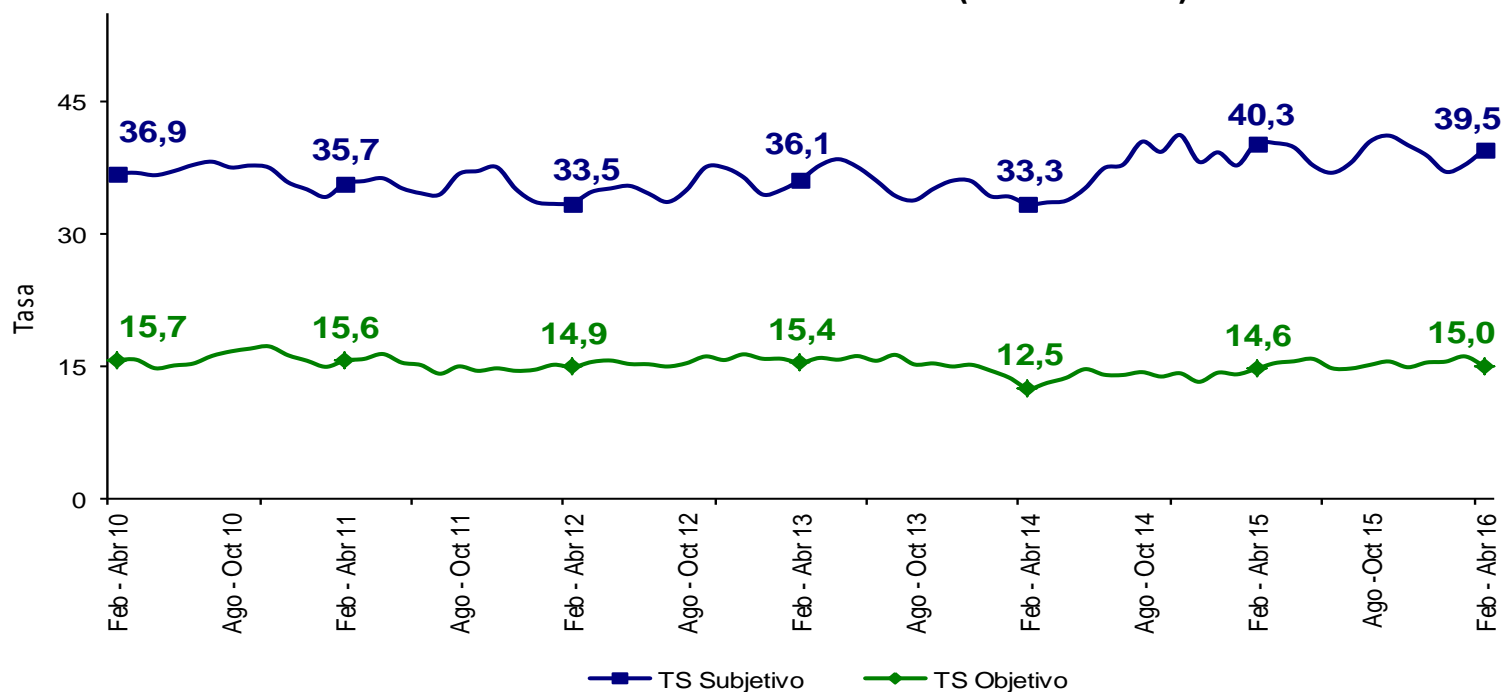

Fuente: DANE – Gran Encuesta Integrada de Hogares

NEIVA	Variación estadísticamente significativa	Límite Inferior	Límite Superior	Error Relativo %
Febrero - Abril 2016				
TD	No	10,2	12,7	5,6
TO	No	57,6	60,2	1,1
TGP	No	65,4	67,7	0,9
TSS	No	37,4	41,5	2,6
TSO	No	13,7	16,3	4,4

Fuente DANE, Metodología Estadística



# Tasa global de participación, ocupación y desempleo Riohacha

## Trimestre móvil febrero – abril (2010 - 2016)

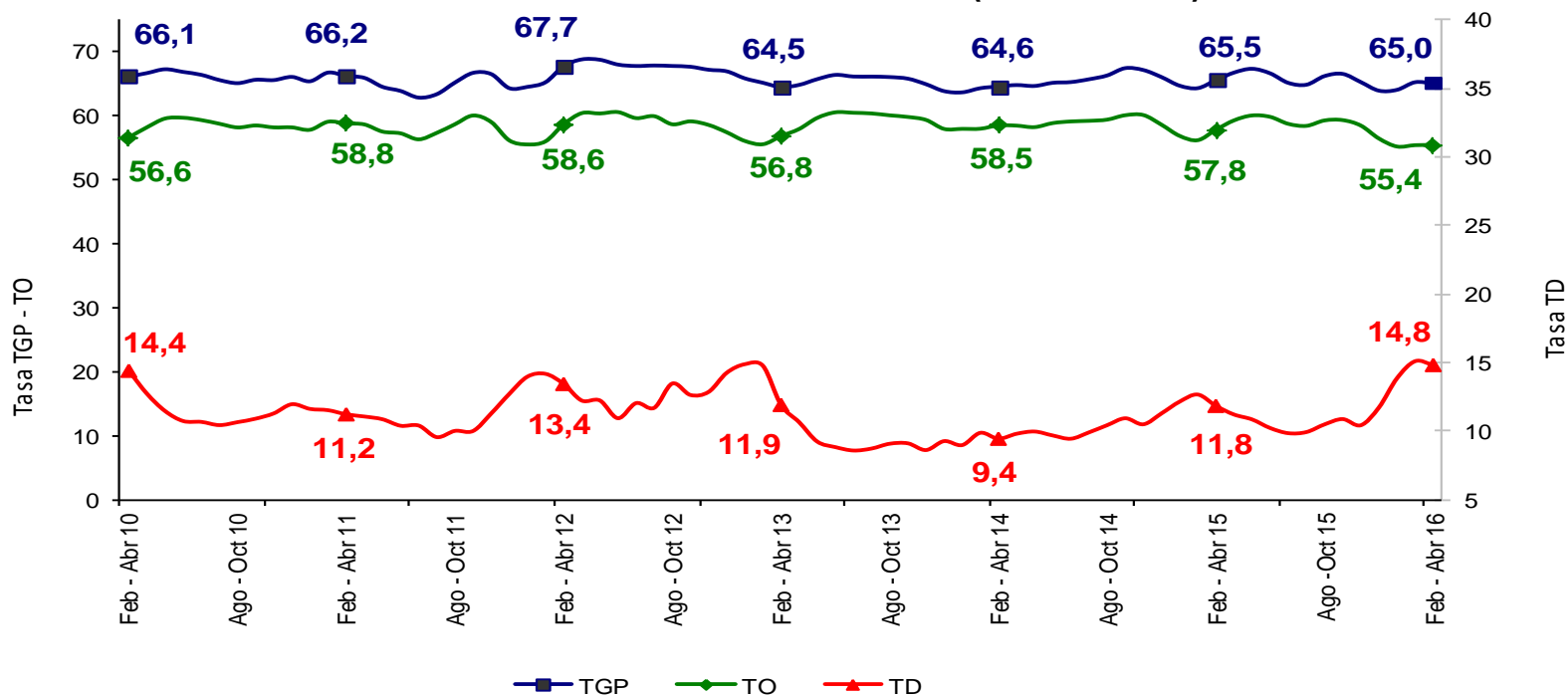

Fuente: DANE – Gran Encuesta Integrada de Hogares

RIOHACHA	Variación estadísticamente significativa	Límite Inferior	Límite Superior	Error Relativo %
Febrero - Abril 2016				
TD	Sí	13,5	16,1	4,5
TO	Sí	53,8	56,9	1,4
TGP	No	63,6	66,5	1,1
TSS	Sí	35,7	39,6	2,6
TSO	No	15,8	18,9	4,7

Fuente DANE, Metodología Estadística



# Tasa subempleo subjetivo y objetivo Riohacha

Trimestre móvil febrero – abril (2010 - 2016)

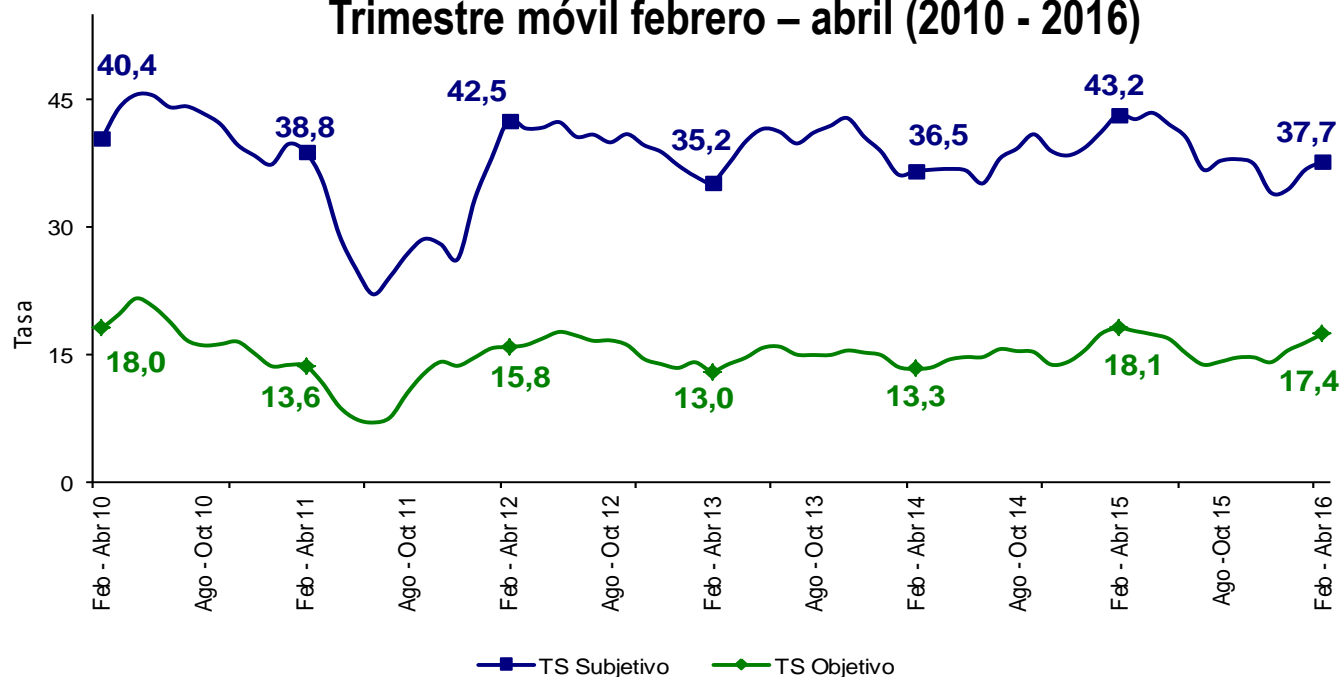

Fuente: DANE – Gran Encuesta Integrada de Hogares

RIOHACHA	Variación estadísticamente significativa	Límite Inferior	Límite Superior	Error Relativo %
Febrero - Abril 2016				
TD	Sí	13,5	16,1	4,5
TO	Sí	53,8	56,9	1,4
TGP	No	63,6	66,5	1,1
TSS	Sí	35,7	39,6	2,6
TSO	No	15,8	18,9	4,7

Fuente DANE, Metodología Estadística



# Tasa global de participación, ocupación y desempleo Santa Marta

## Trimestre móvil febrero – abril (2010 - 2016)

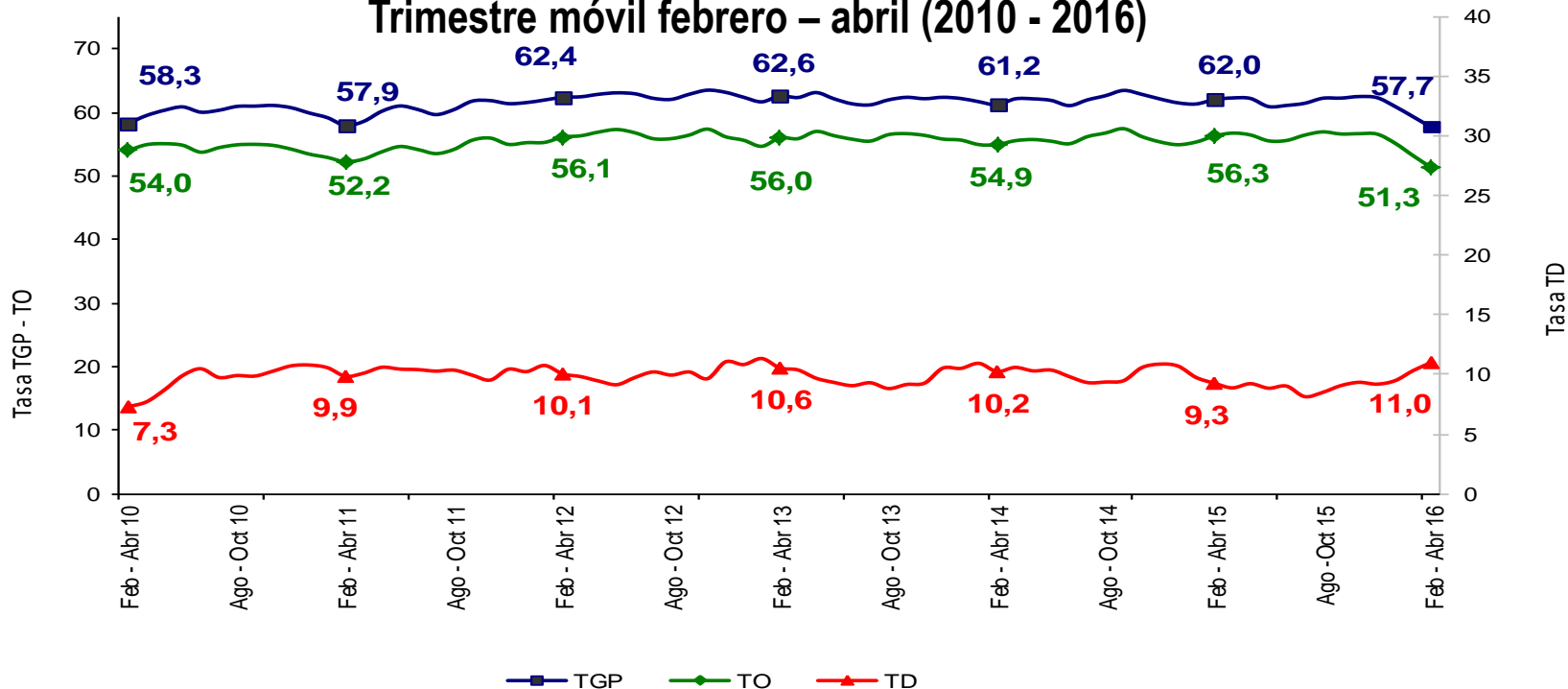

Fuente: DANE – Gran Encuesta Integrada de Hogares

SANTA MARTA	Variación estadísticamente significativa	Límite Inferior	Límite Superior	Error Relativo %
Febrero - Abril 2016				
TD	Sí	9,9	12,1	5,1
TO	Sí	49,9	52,7	1,4
TGP	Sí	56,3	59	1,2
TSS	Sí	25,5	29,5	3,8
TSO	Sí	11,0	13,4	5,0

Fuente DANE, Metodología Estadística



## Tasa subempleo subjetivo y objetivo Santa Marta Trimestre móvil febrero – abril (2010 - 2016)

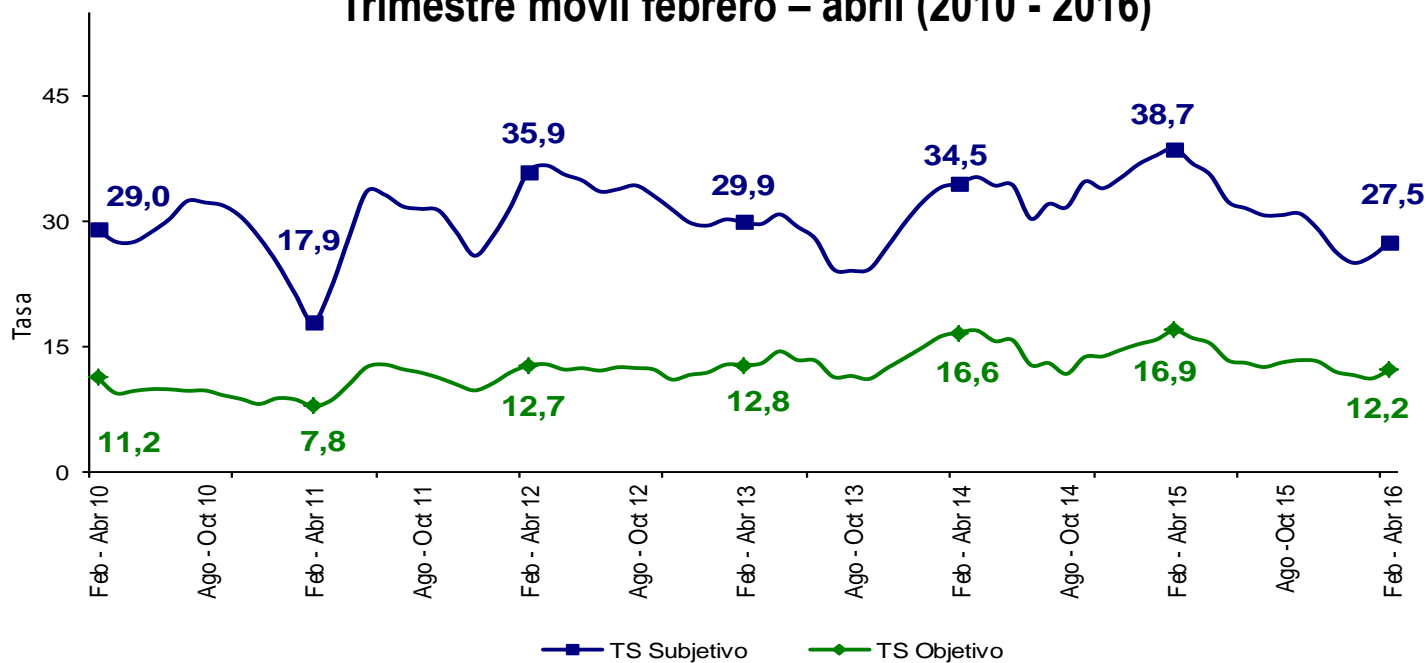

Fuente: DANE – Gran Encuesta Integrada de Hogares

SANTA MARTA	Variación estadísticamente significativa	Límite	Límite	Error
		Inferior	Superior	Relativo %
Febrero - Abril 2016				
TD	Sí	9,9	12,1	5,1
TO	Sí	49,9	52,7	1,4
TGP	Sí	56,3	59	1,2
TSS	Sí	25,5	29,5	3,8
TSO	Sí	11,0	13,4	5,0

Fuente DANE, Metodología Estadística



# Tasa global de participación, ocupación y desempleo Armenia

## Trimestre móvil febrero – abril (2010 - 2016)

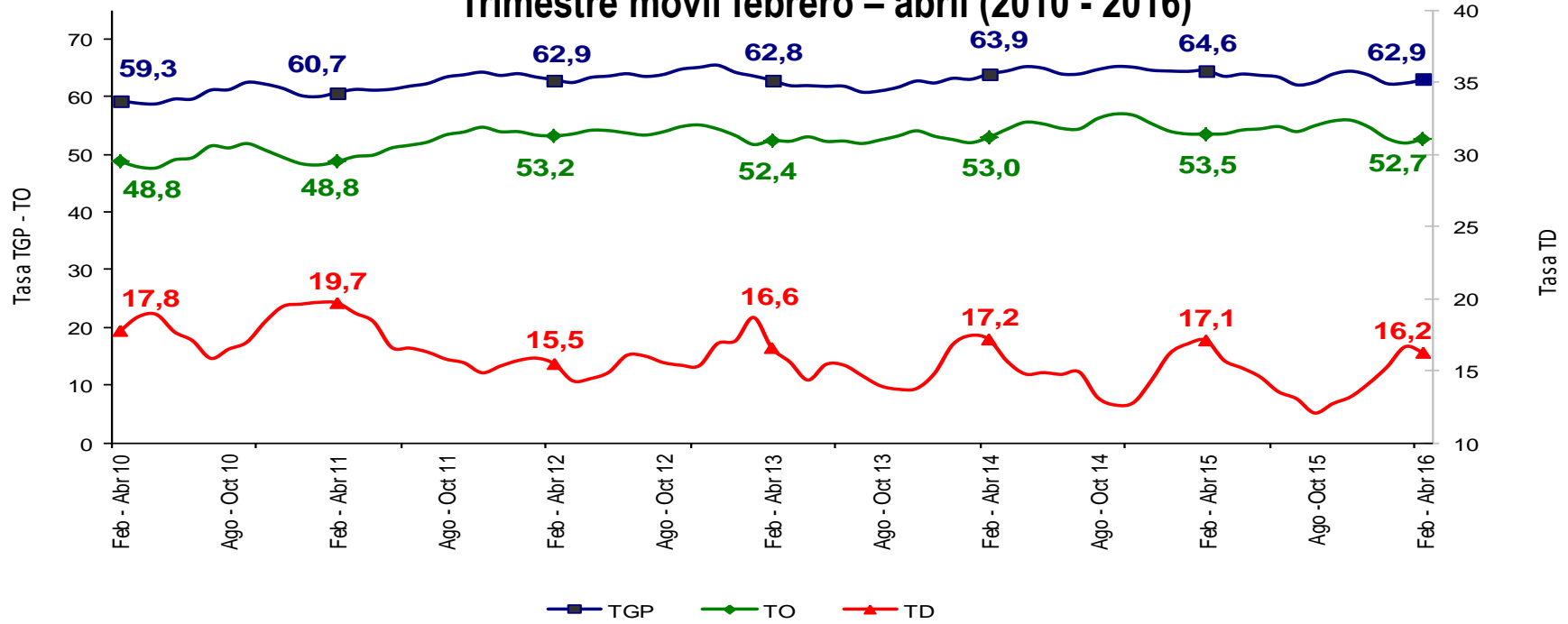

Fuente: DANE – Gran Encuesta Integrada de Hogares

ARMENIA	Variación estadísticamente significativa	Límite Inferior	Límite Superior	Error Relativo %
Febrero - Abril 2016				
TD	No	14,7	17,8	4,9
TO	No	51,2	54,2	1,5
TGP	No	61,5	64,3	1,1
TSS	No	28,6	32,7	3,5
TSO	No	12,4	15,4	5,5

Fuente DANE, Metodología Estadística



## Tasa subempleo subjetivo y objetivo Armenia Trimestre móvil febrero – abril (2010 - 2016)

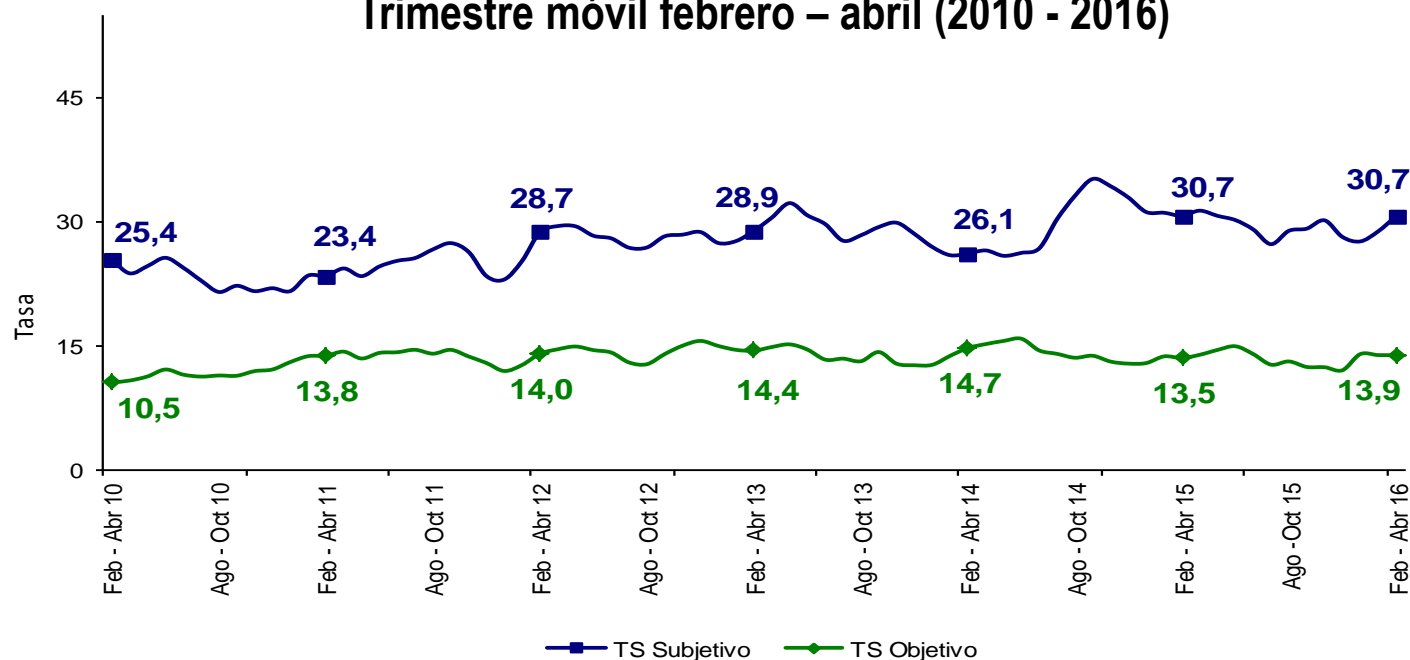

Fuente: DANE – Gran Encuesta Integrada de Hogares

ARMENIA	Variación estadísticamente significativa	Límite Inferior	Límite Superior	Error Relativo %
Febrero - Abril 2016				
<b>TD</b>	No	14,7	17,8	4,9
<b>TO</b>	No	51,2	54,2	1,5
<b>TGP</b>	No	61,5	64,3	1,1
<b>TSS</b>	No	28,6	32,7	3,5
<b>TSO</b>	No	12,4	15,4	5,5

Fuente DANE, Metodología Estadística



# Tasa global de participación, ocupación y desempleo Sincelejo

## Trimestre móvil febrero – abril (2010 - 2016)

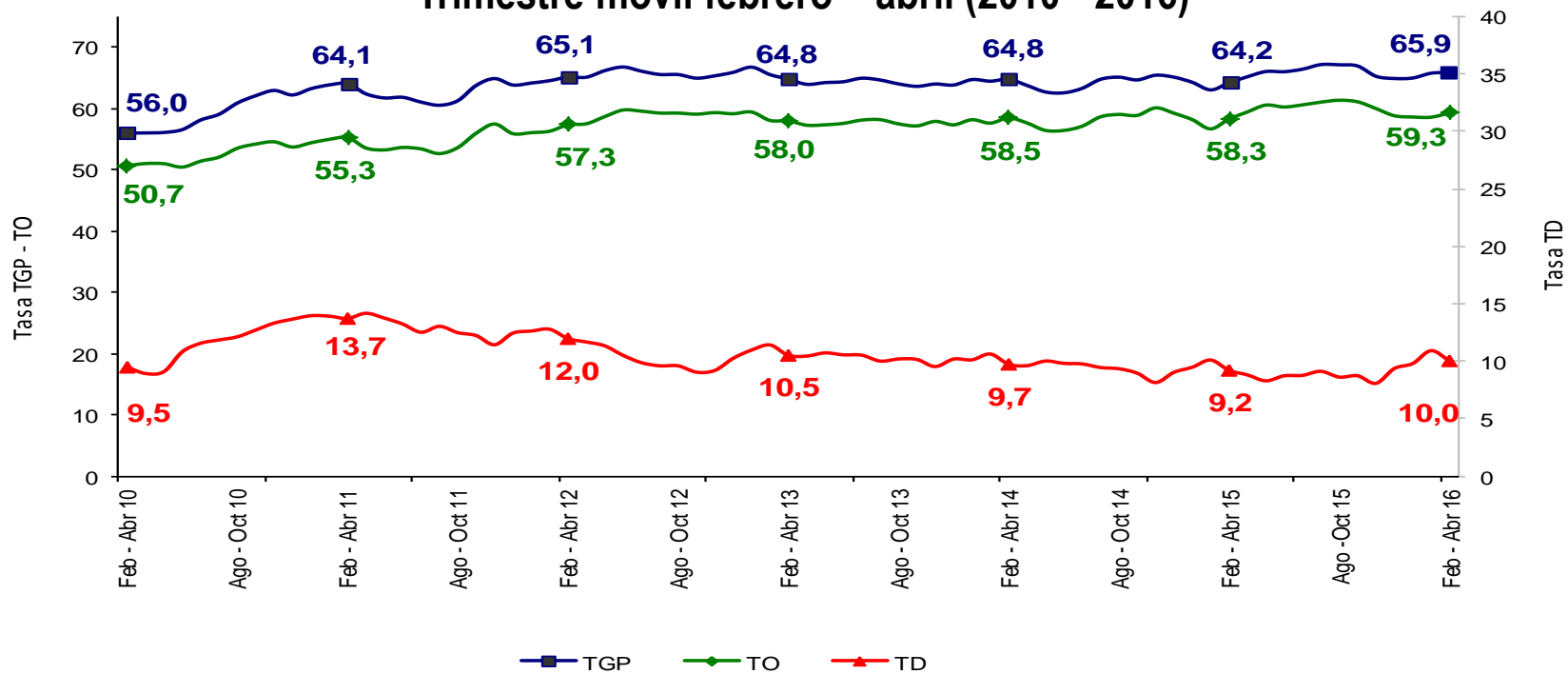

Fuente: DANE – Gran Encuesta Integrada de Hogares

SINCELEJO	Variación estadísticamente significativa	Límite Inferior	Límite Superior	Error Relativo %
TD	No	9,0	11,1	5,5
TO	No	58,0	60,5	1,1
TGP	No	64,6	67,1	1,0
TSS	Sí	29,9	34,4	3,6
TSO	Sí	11,4	13,9	5,1

Fuente DANE, Metodología Estadística



## Tasa subempleo subjetivo y objetivo Sincelejo Trimestre móvil febrero – abril (2010 - 2016)

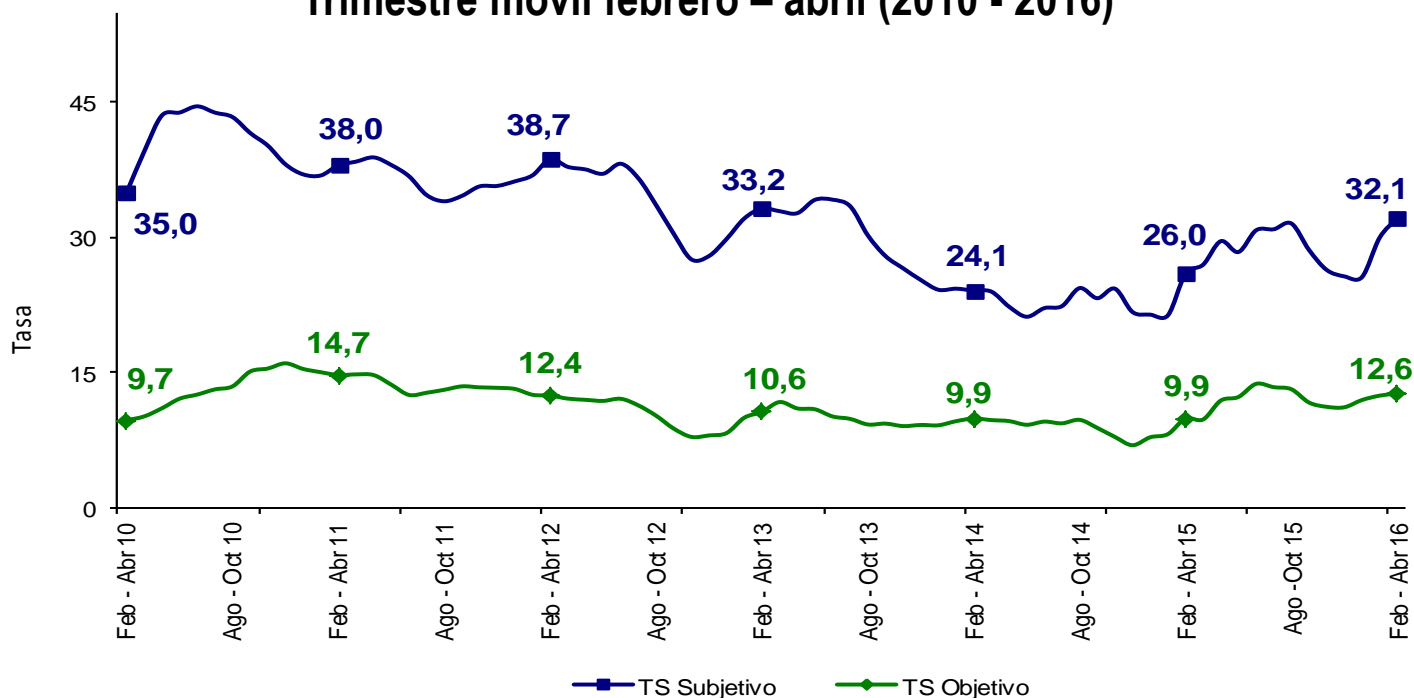

Fuente: DANE – Gran Encuesta Integrada de Hogares

SINCELEJO	Variación estadísticamente significativa	Límite Inferior	Límite Superior	Error Relativo %
TD	No	9,0	11,1	5,5
TO	No	58,0	60,5	1,1
TGP	No	64,6	67,1	1,0
TSS	Sí	29,9	34,4	3,6
TSO	Sí	11,4	13,9	5,1

Fuente DANE, Metodología Estadística





# Comportamiento del mercado laboral

**Total nacional, cabeceras, centros  
poblados, rural disperso y total 13  
ciudades y áreas metropolitanas**

**Trimestre móvil**

Febrero - abril  
(2015 - 2016)



# Población ocupada según ramas de actividad

**Total nacional, cabeceras, centros  
poblados, rural disperso y total 13 ciudades  
y áreas metropolitanas**

**Trimestre móvil**

Febrero - abril  
(2015 - 2016)



**DANE**  
Para tomar decisiones



# Distribución y variación porcentual de la población ocupada según ramas de actividad

## Total nacional

### Trimestre móvil febrero - abril 2015 – 2016

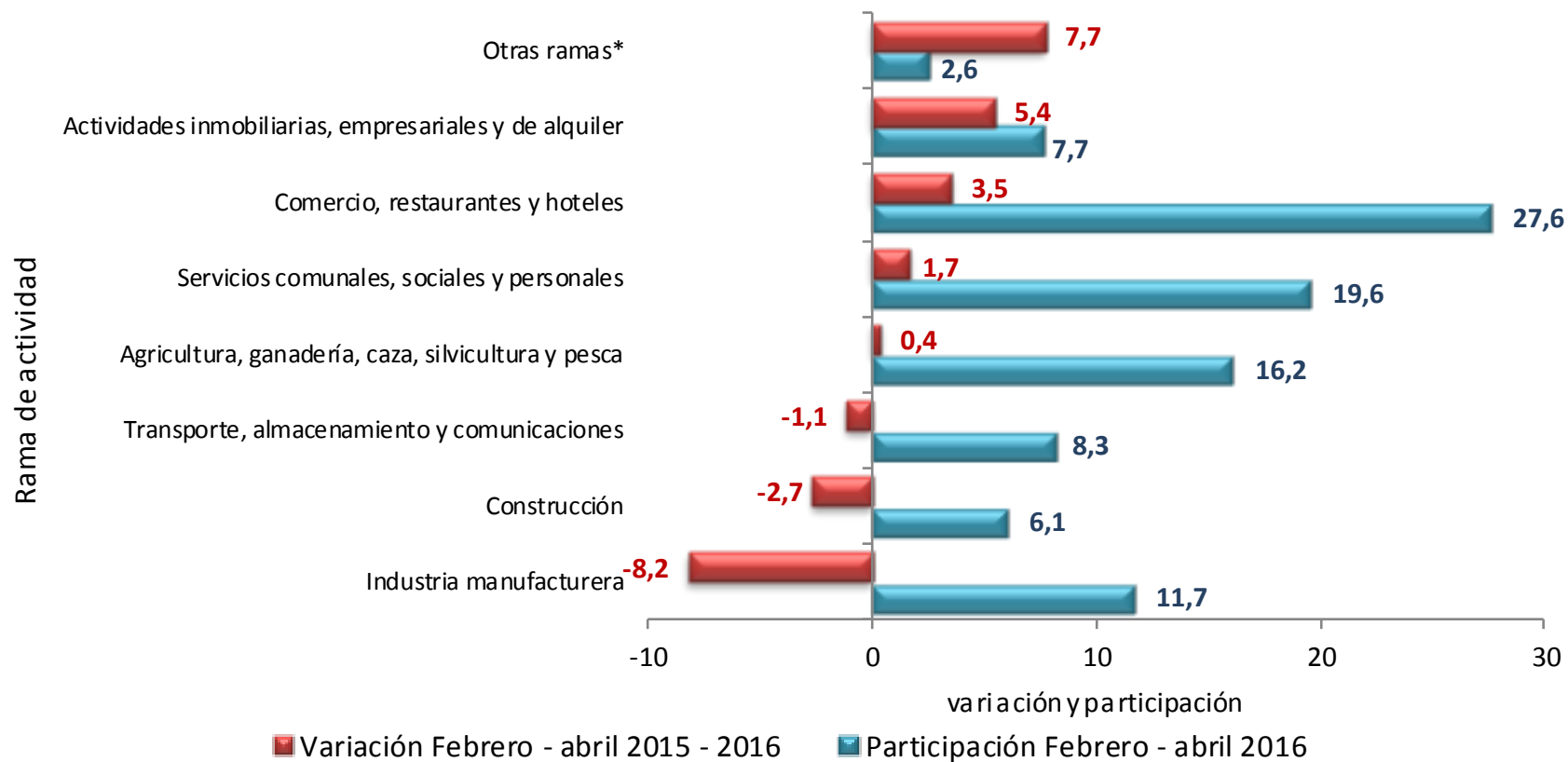

Fuente: DANE – Gran Encuesta Integrada de Hogares.

\*Otras ramas: Explotación de minas y canteras, suministro de electricidad, gas y agua e intermediación financiera.

# Contribución a la variación porcentual de la población ocupada según ramas de actividad

## Total nacional

### Trimestre móvil febrero – abril 2015 - 2016

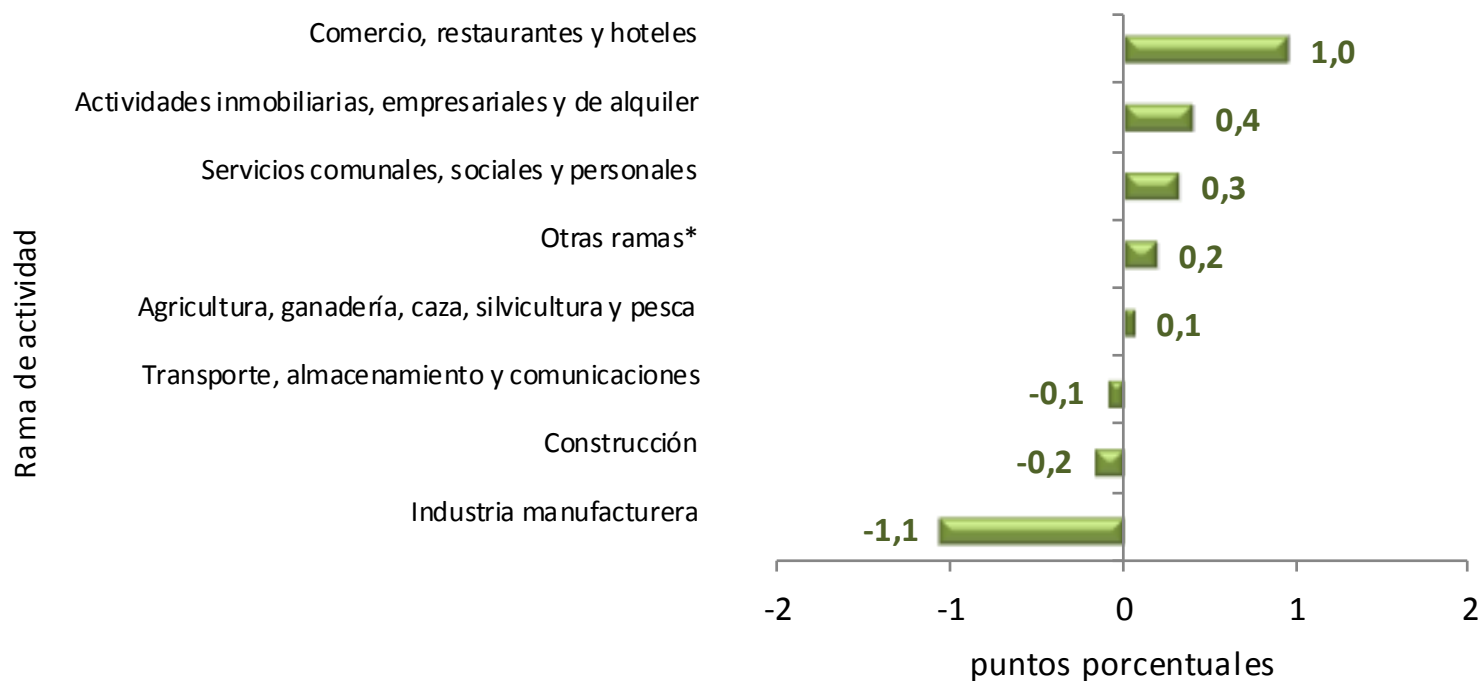

■ Contribución Febrero - abril 2015 - 2016

La variación porcentual de la población ocupada para el total nacional fue 0,6%.

Fuente: DANE – Gran Encuesta Integrada de Hogares

\*Otras ramas: Explotación de minas y canteras; suministro de electricidad, gas y agua e intermediación financiera.

# Distribución porcentual y variación de la población ocupada según ramas de actividad Cabeceras

## Trimestre móvil febrero – abril 2015 - 2016

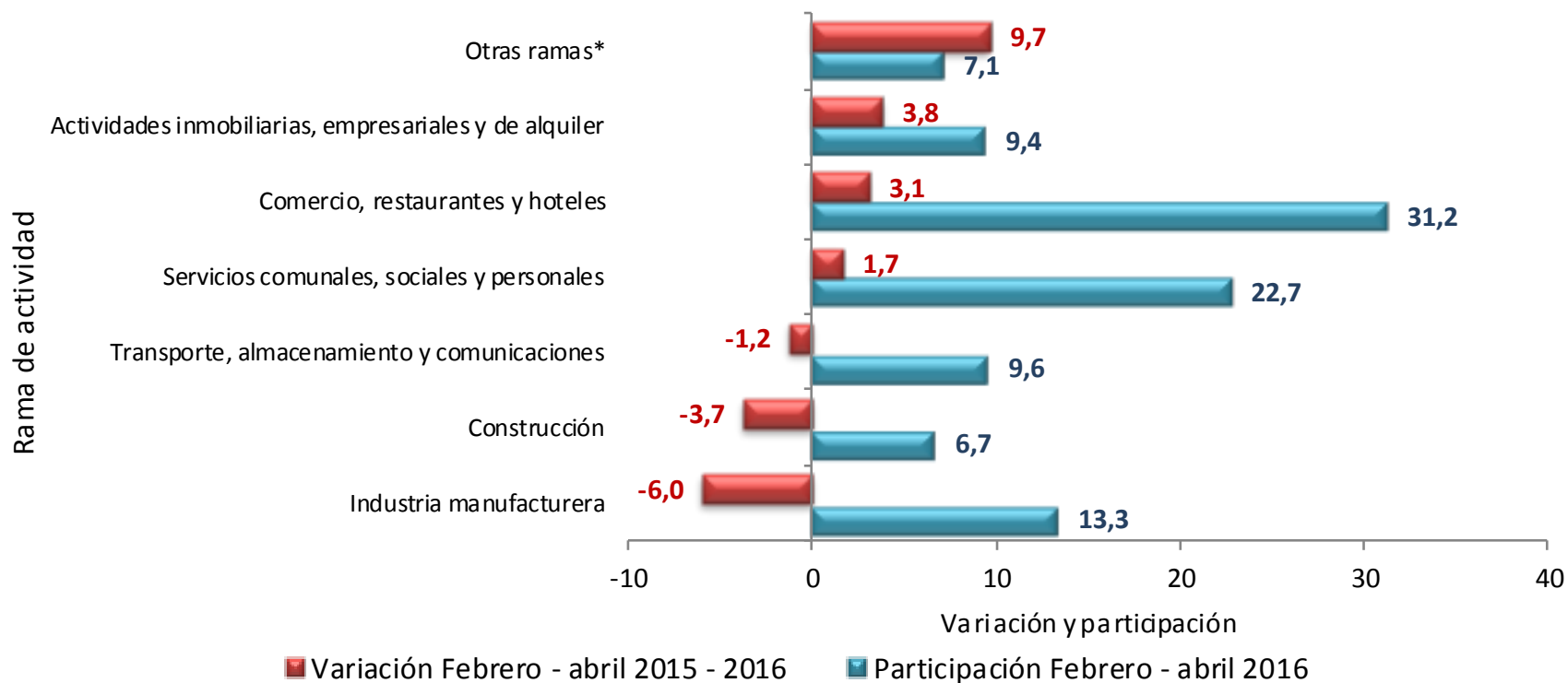

Fuente: DANE – Gran Encuesta Integrada de Hogares.

\*Otras ramas: Agricultura, ganadería, caza, silvicultura y pesca; explotación de minas y canteras; suministro de electricidad, gas y agua e intermediación financiera.

# Contribución a la variación porcentual de la población ocupada según ramas de actividad Cabeceras

Trimestre móvil febrero – abril 2015 - 2016

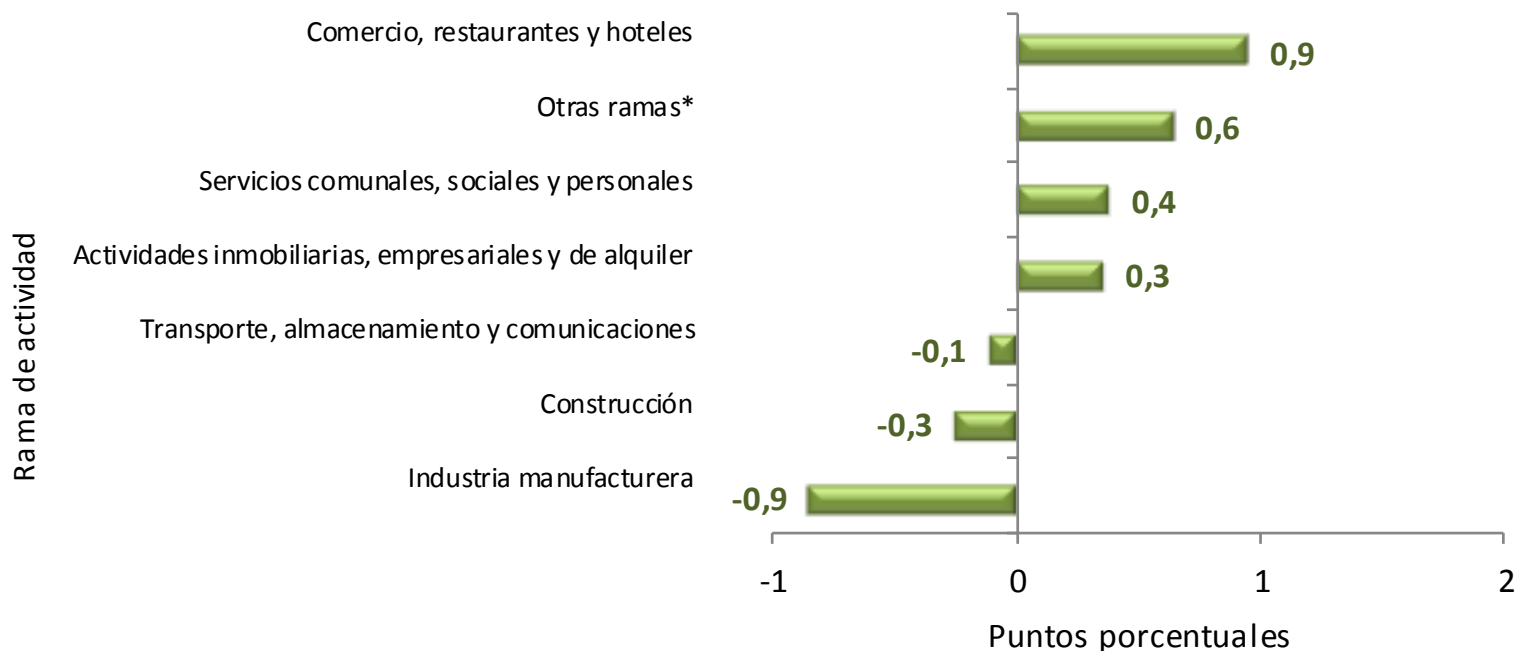

■ Contribución Febrero - abril 2015 - 2016

La variación porcentual de la población ocupada en las cabeceras fue 1,1%.

Fuente: DANE – Gran Encuesta Integrada de Hogares

\*Otras ramas: Agricultura, ganadería, caza, silvicultura y pesca; explotación de minas y canteras; suministro de electricidad, gas y agua; e intermediación financiera.

# Distribución porcentual y variación de la población ocupada según ramas de actividad

## Centros poblados y rural disperso

### Trimestre móvil febrero – abril 2015 - 2016

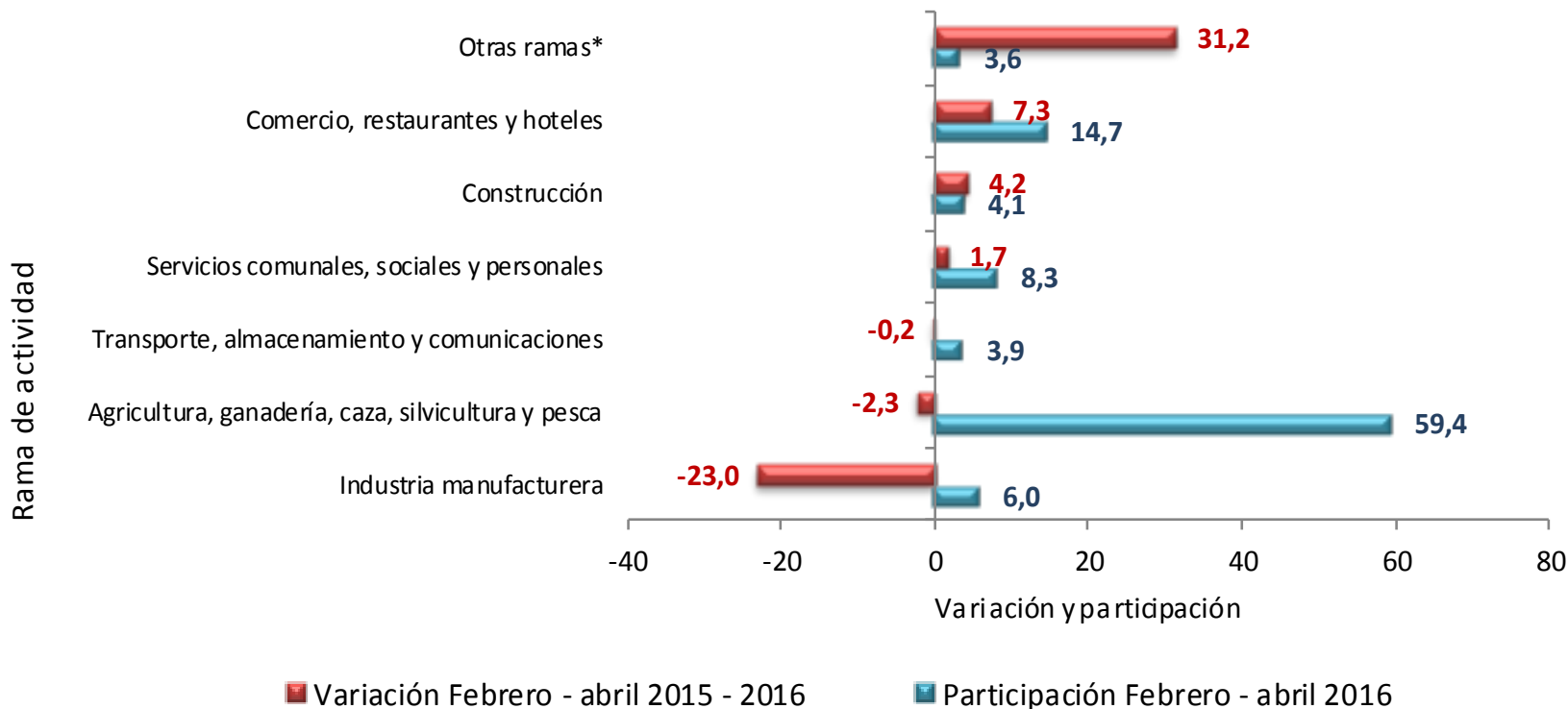

Fuente: DANE – Gran Encuesta Integrada de Hogares

\*Otras ramas: Explotación de minas y canteras; suministro de electricidad, gas y agua, actividades inmobiliarias e intermediación financiera.

# Contribución a la variación porcentual de la población ocupada según ramas de actividad

## Centros poblados y rural disperso

### Trimestre móvil febrero – abril 2015 - 2016

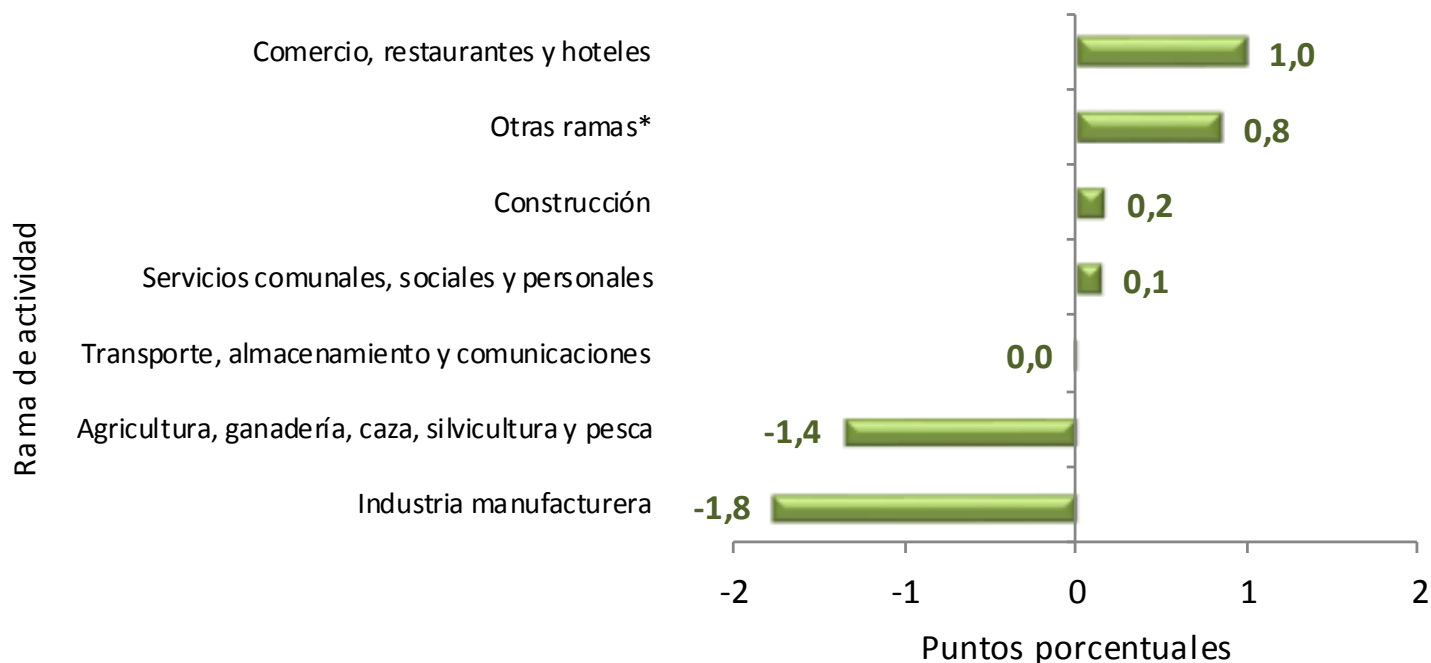

■ Contribución Febrero - abril 2015 - 2016

La variación porcentual de la población ocupada en centros poblados y rural disperso fue -1,0%.

Fuente: DANE – Gran Encuesta Integrada de Hogares

\*Otras ramas: Explotación de minas y canteras; suministro de electricidad, gas y agua; actividades inmobiliarias e intermediación financiera.



# Distribución porcentual y variación de la población ocupada según ramas de actividad

## Total 13 ciudades y áreas metropolitanas

### Trimestre móvil febrero – abril 2015 - 2016

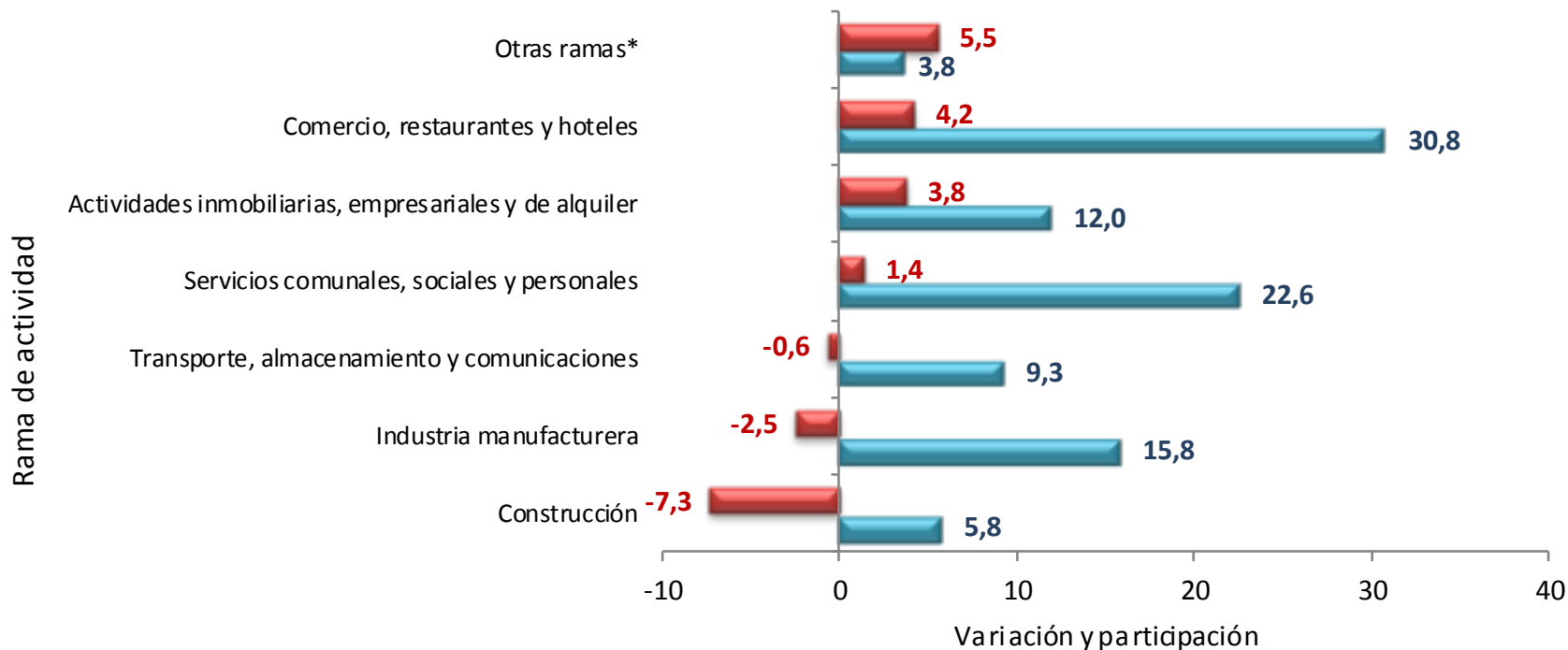

■ Variación Febrero - abril 2015 - 2016

■ Participación Febrero - abril 2016

Fuente: DANE – Gran Encuesta Integrada de Hogares.

\* Otras ramas: Agricultura, ganadería, caza, silvicultura y pesca; Explotación de minas y canteras; Suministro de electricidad, gas y agua e intermediación financiera.

# Contribución a la variación porcentual de la población ocupada según ramas de actividad

## Total 13 ciudades y áreas metropolitanas

### Trimestre móvil febrero – abril 2015 - 2016



■ Contribución Febrero - abril 2015 - 2016

La variación de la población ocupada en el total de las 13 áreas fue 1,3%.

Fuente: DANE – Gran Encuesta Integrada de Hogares

Otras ramas: Agricultura, pesca, ganadería, caza y silvicultura; Explotación de minas y canteras; Suministro de electricidad, gas y agua e intermediación financiera.

# Población ocupada según posición ocupacional

**Total nacional, cabeceras, centros  
poblados, rural disperso y total 13  
ciudades y áreas metropolitanas**

**Trimestre móvil**

Febrero - abril  
(2015 – 2016)

# Distribución porcentual y variación de la población ocupada según posición ocupacional

## Total nacional

### Trimestre móvil febrero – abril 2015 - 2016

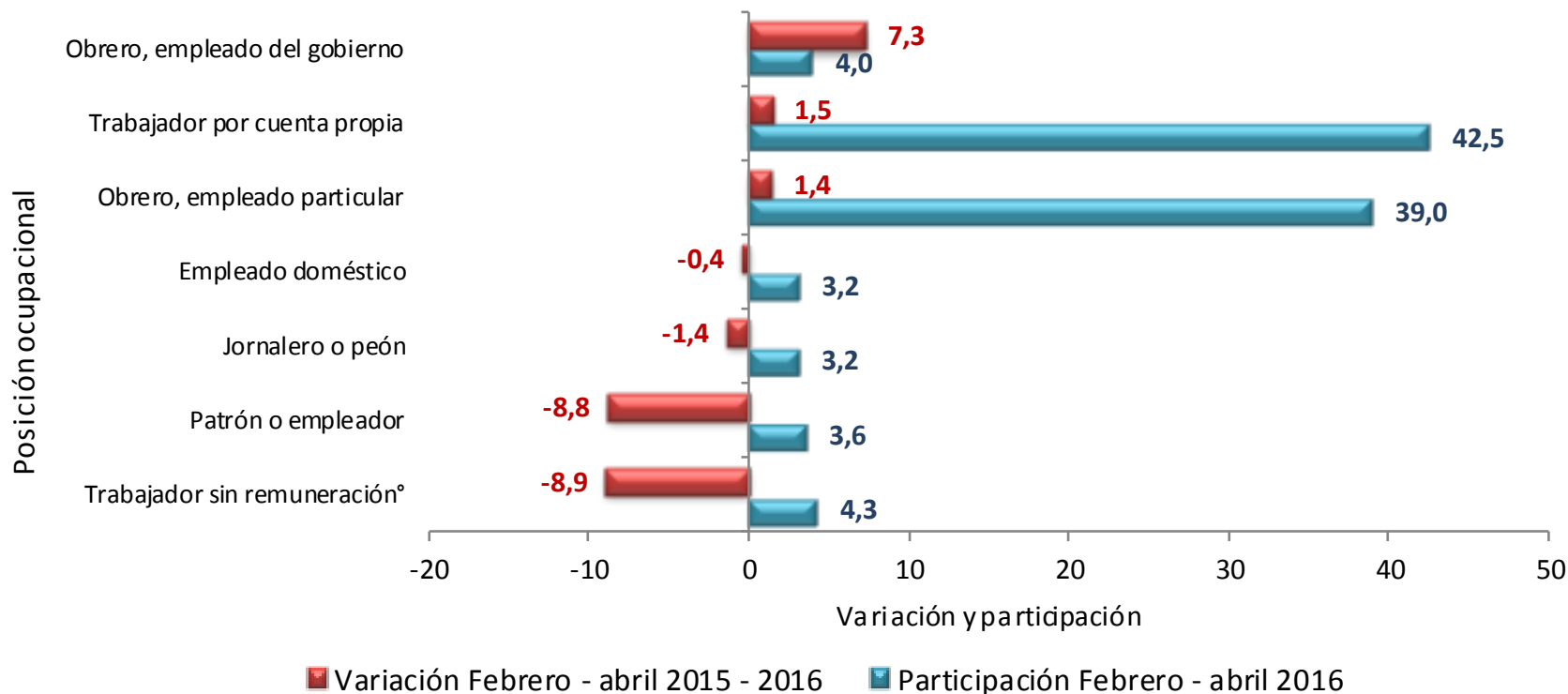

Fuente: DANE – Gran Encuesta Integrada de Hogares

Trabajador sin remuneración °: Incluye a los trabajadores familiares sin remuneración y a los trabajadores sin remuneración en empresas de otros hogares

Nota: La suma de las participaciones puede diferir ligeramente de 100% por la no inclusión de la categoría otra, ¿Cuál?

# Contribución a la variación porcentual de la población ocupada según posición ocupacional

## Total nacional

### Trimestre móvil febrero – abril 2015 - 2016

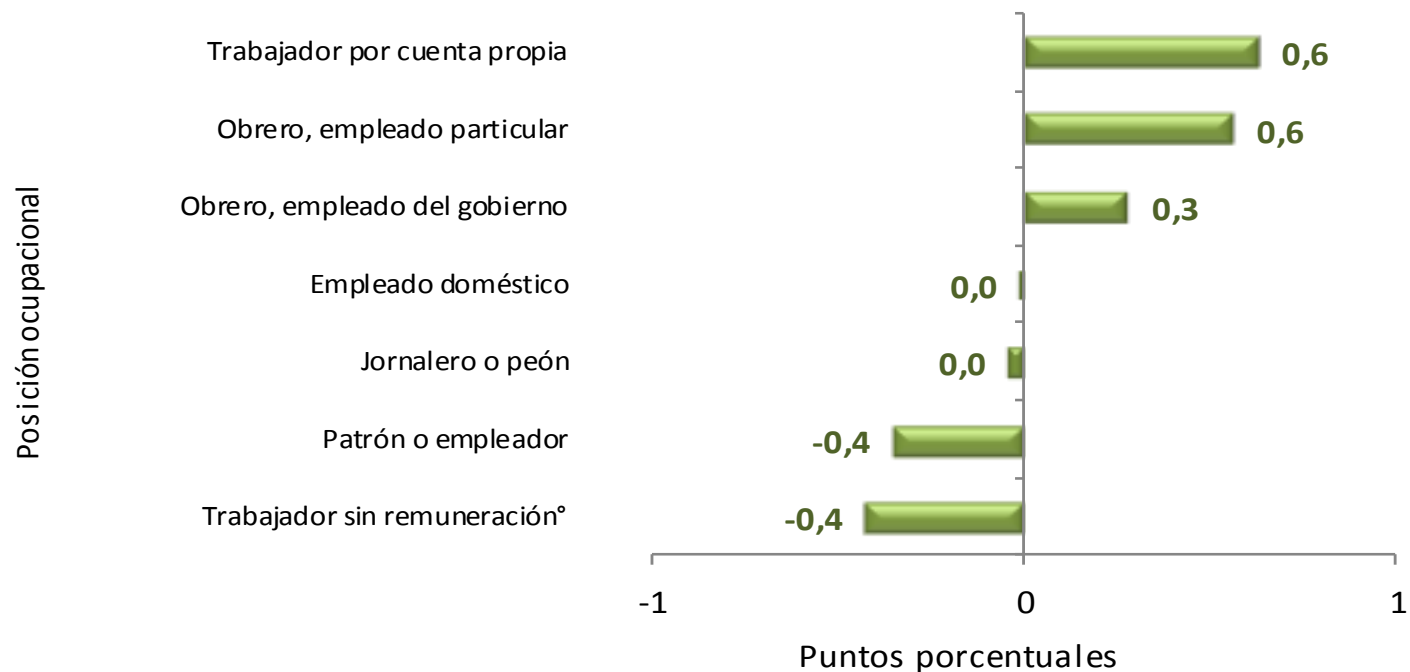

■ Contribución Febrero - abril 2015 - 2016

La variación porcentual de la población ocupada para el total nacional fue 0,6%.

Fuente: DANE – Gran Encuesta Integrada de Hogares

Trabajador sin remuneración°: Incluye a los trabajadores familiares sin remuneración y a los trabajadores sin remuneración en empresas de otros hogares.

# Distribución porcentual y variación de la población ocupada según posición ocupacional Cabeceras

Trimestre móvil febrero – abril 2015 - 2016

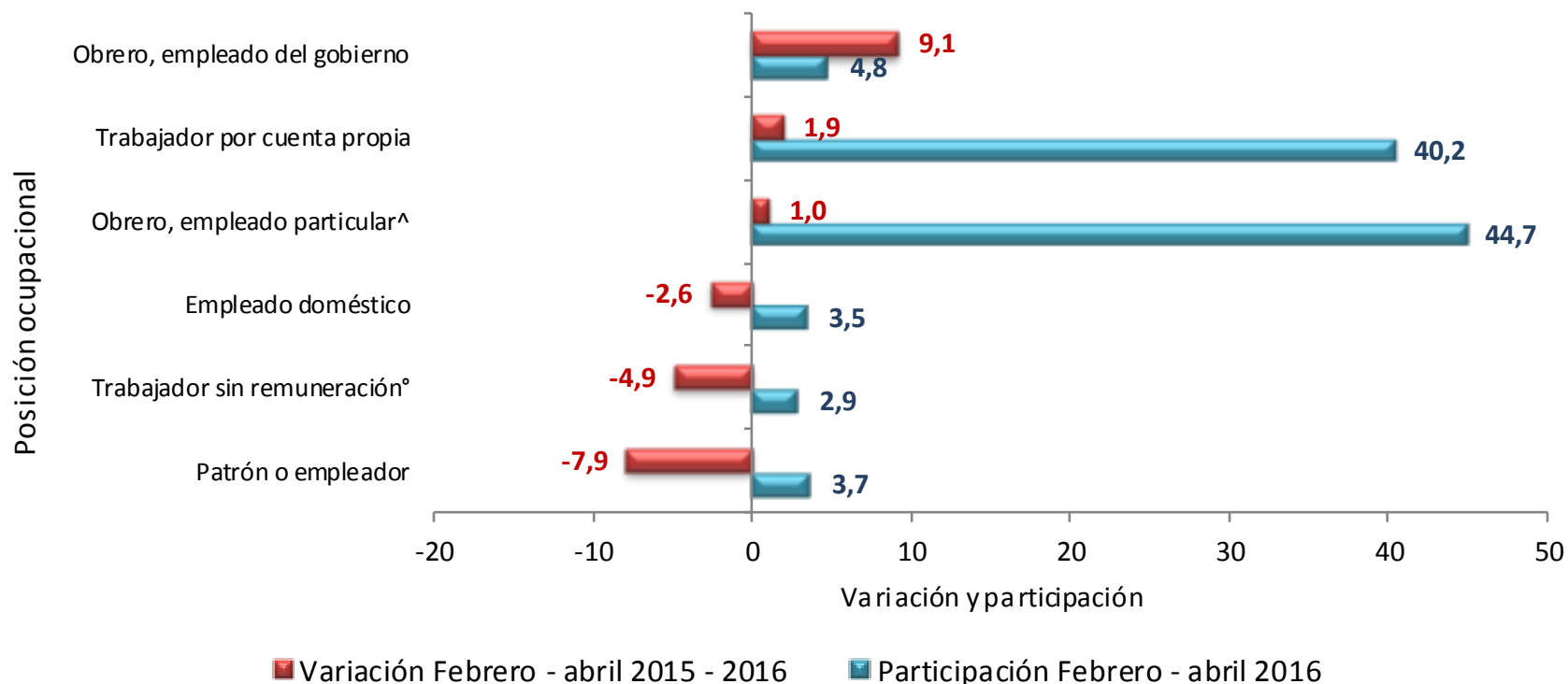

Fuente: DANE – Gran Encuesta Integrada de Hogares

Trabajador sin remuneración°: Incluye a los trabajadores familiares sin remuneración y a los trabajadores sin remuneración en empresas de otros hogares

Obrero, empleador particular^: Jornalero y peón está incluido en la categoría obrero, empleador particular.

Nota: La suma de las participaciones puede diferir ligeramente de 100% por la no inclusión de la categoría otra, ¿Cuál?

# Contribución a la variación porcentual de la población ocupada según posición ocupacional Cabeceras Trimestre móvil febrero – abril 2015 - 2016

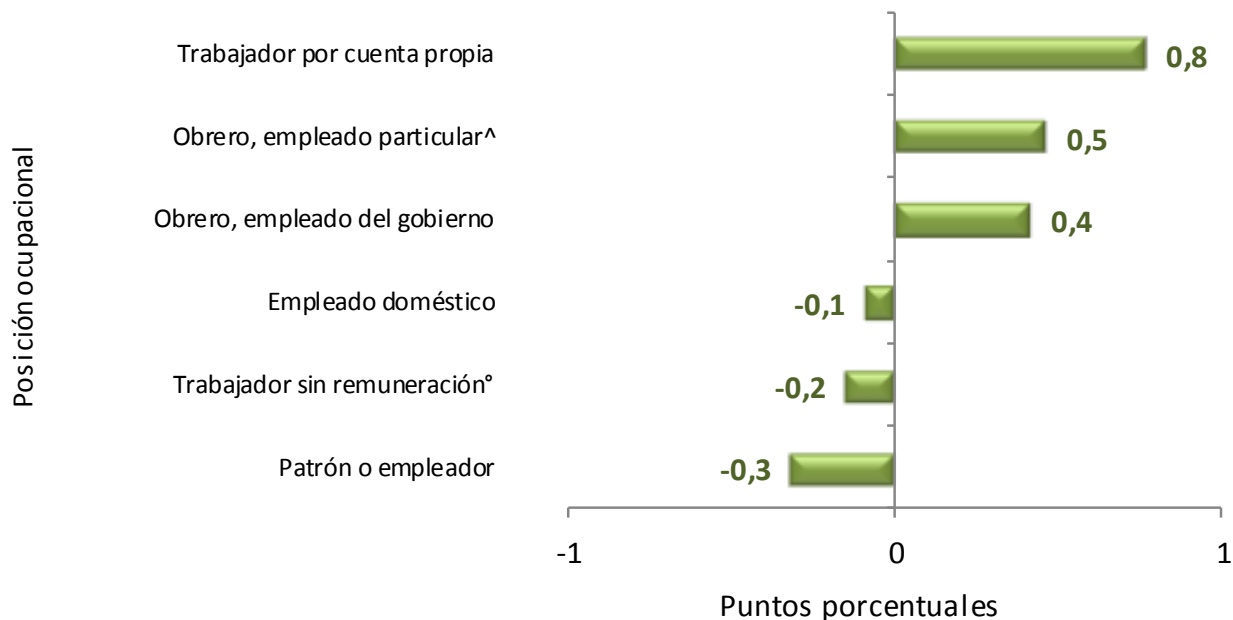

■ Contribución Febrero - abril 2015 - 2016

La variación porcentual de la población ocupada en las cabeceras fue 1,1%.

Fuente: DANE – Gran Encuesta Integrada de Hogares

Obrero, empleador particular^: Jornalero y peón está incluido en la categoría obrero, empleador particular

Trabajador sin remuneración°: Incluye a los trabajadores familiares sin remuneración y a los trabajadores sin remuneración en empresas de otros hogares.

# Distribución porcentual y variación de la población ocupada según posición ocupacional

## Centros poblados y rural disperso

### Trimestre móvil febrero – abril 2015 - 2016

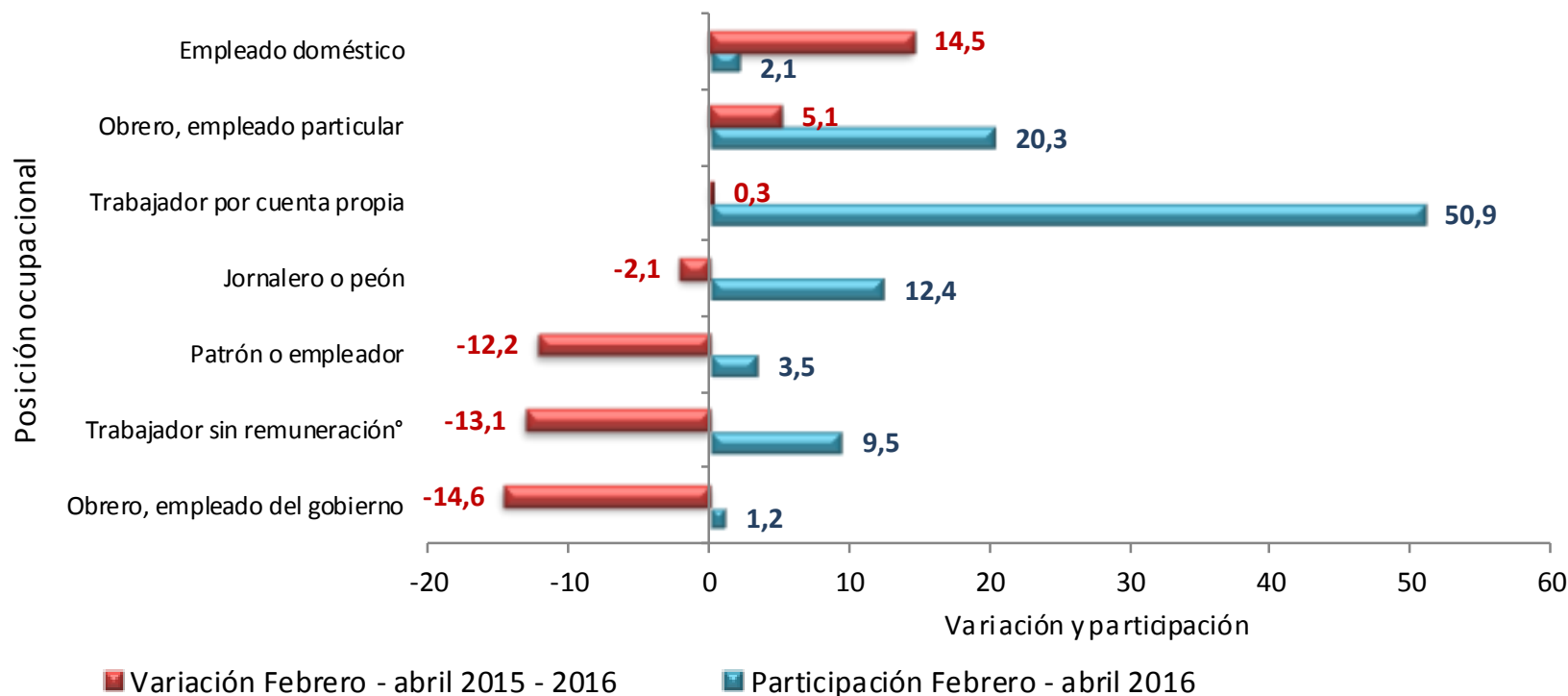

Fuente: DANE – Gran Encuesta Integrada de Hogares

Trabajador sin remuneración°: Incluye a los trabajadores familiares sin remuneración y a los trabajadores sin remuneración en empresas de otros hogares

Nota: La suma de las participaciones puede diferir ligeramente de 100% por la no inclusión de la categoría otra, ¿Cuál?



# Contribución a la variación porcentual de la población ocupada según posición ocupacional

## Centros poblados y rural disperso

### Trimestre móvil febrero – abril 2015 - 2016

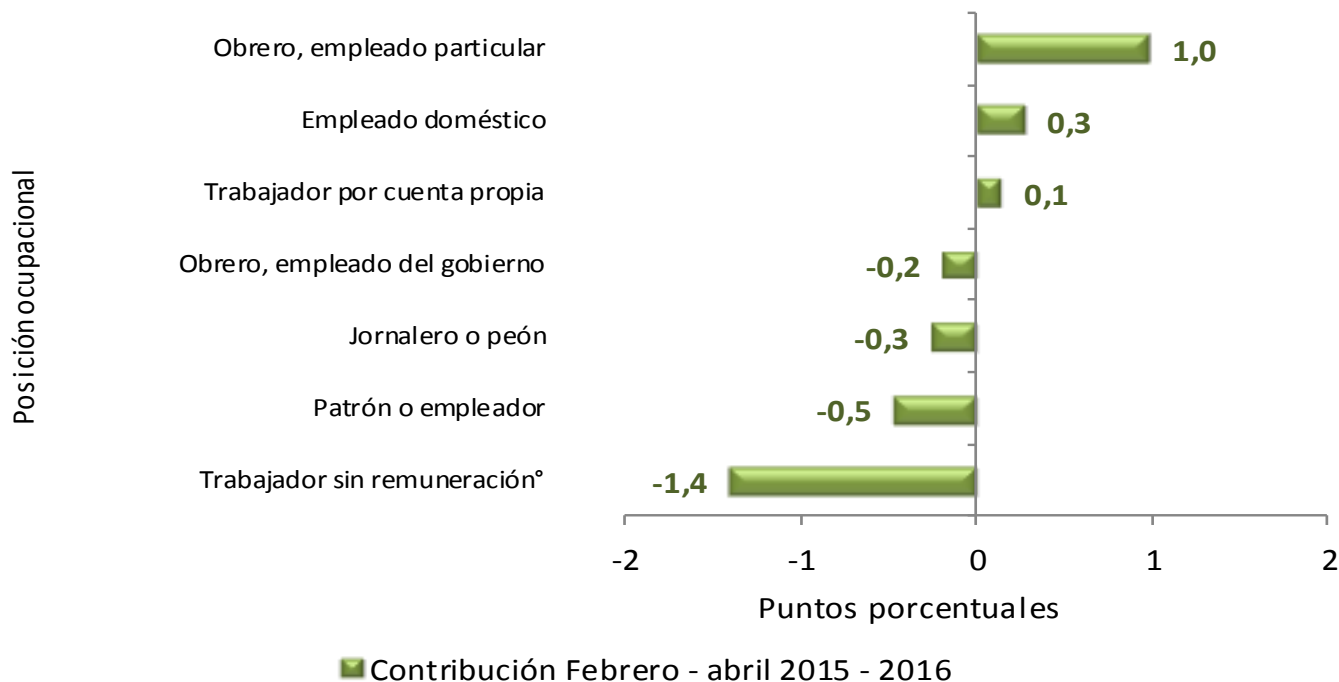

La variación porcentual de la población ocupada en centros poblados y rural disperso fue de -1,0%.

Fuente: DANE – Gran Encuesta Integrada de Hogares

Trabajador sin remuneración°: Incluye a los trabajadores familiares sin remuneración y a los trabajadores sin remuneración en empresas de otros hogares.

# Distribución porcentual y variación de la población ocupada según posición ocupacional

## Total 13 ciudades y áreas metropolitanas

### Trimestre móvil febrero – abril 2015 - 2016

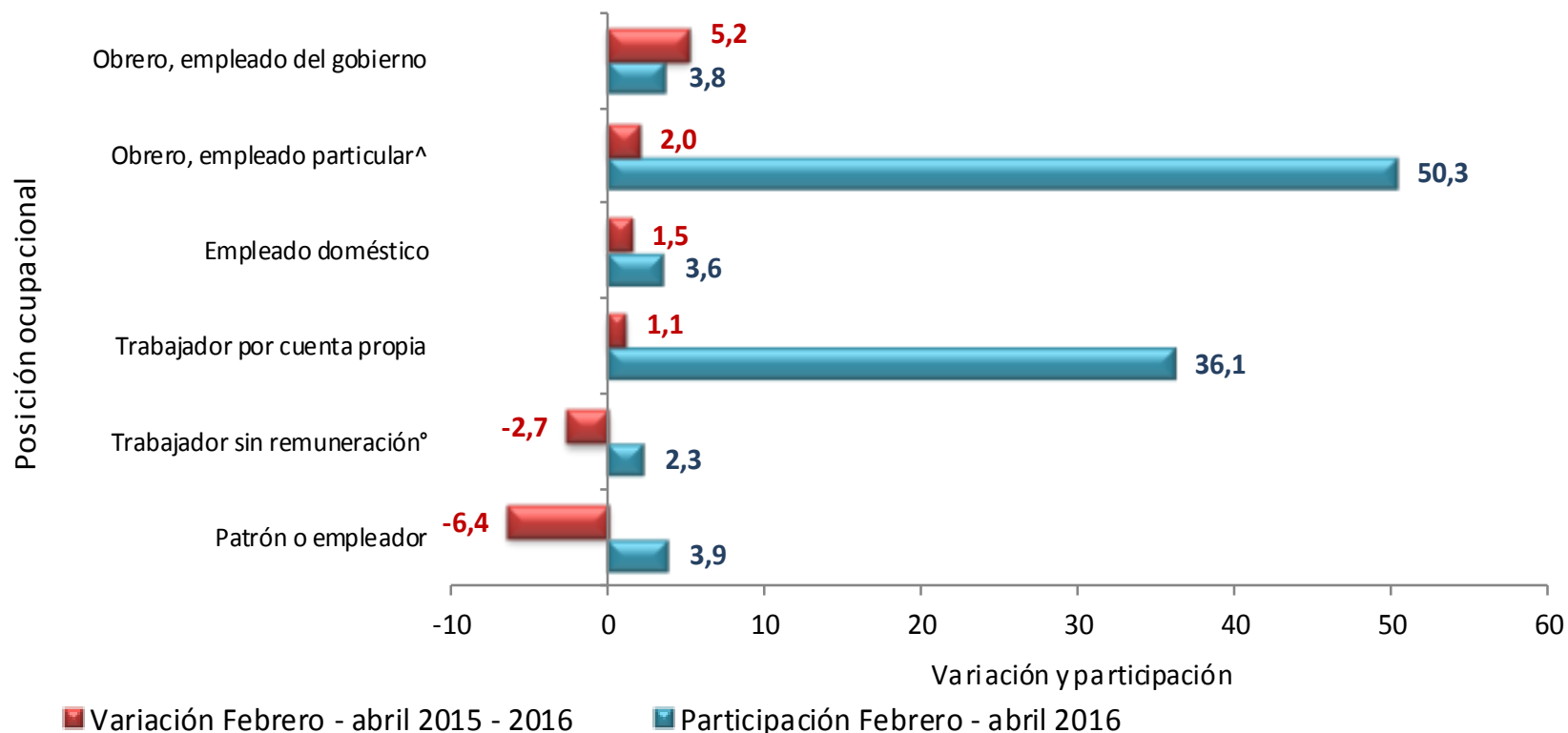

Fuente: DANE – Gran Encuesta Integrada de Hogares

Obrero, empleador particular^ : Jornalero y peón está incluido en la categoría obrero, empleador particular.

Trabajador sin remuneración°: Incluye a los trabajadores familiares sin remuneración y a los trabajadores sin remuneración en empresas de otros hogares.

## Contribución a la variación porcentual de la población ocupada según posición ocupacional

### Total 13 ciudades y áreas metropolitanas

### Trimestre móvil febrero – abril 2015 - 2016

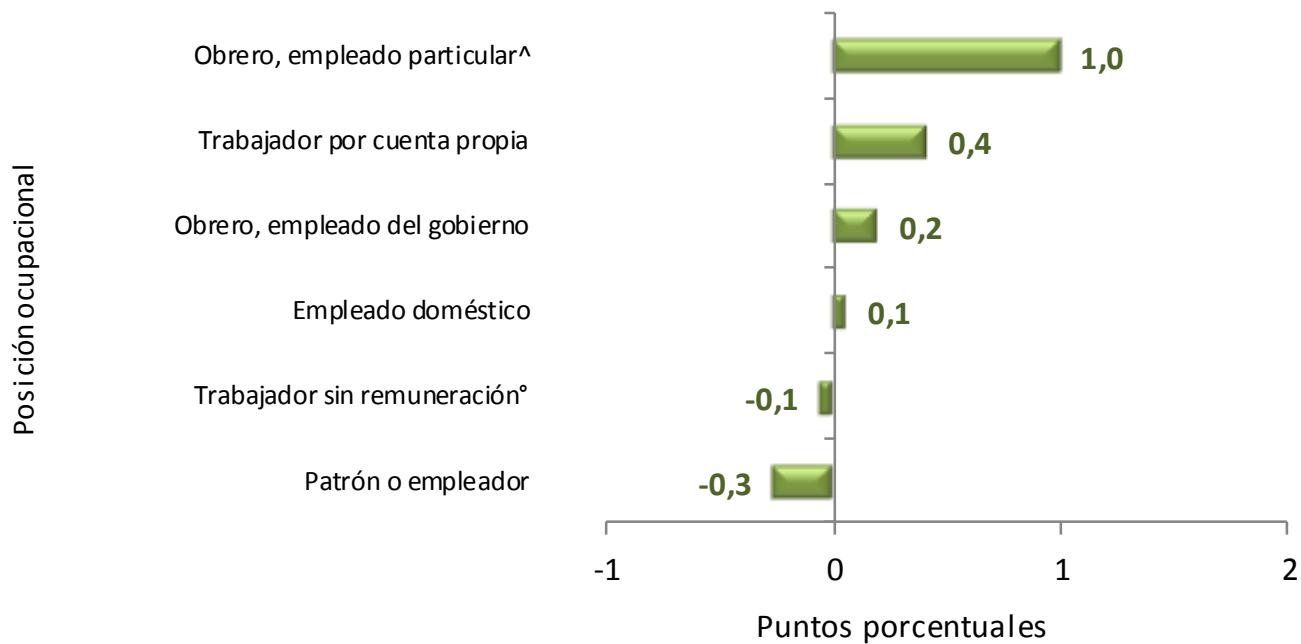

■ Contribución Febrero - abril 2015 - 2016

La variación porcentual de la población ocupada en el total de las 13 áreas fue 1,3%.

Fuente: DANE – Gran Encuesta Integrada de Hogares

Obrero, empleado particular<sup>^</sup>: Jornalero y peón se incluye en esta categoría.

Trabajador sin remuneración<sup>°</sup>: incluye a los trabajadores familiares sin remuneración y a los trabajadores sin remuneración en empresas de otros hogares.

# Población inactiva según tipo de actividad

**Total nacional, cabeceras, centros  
poblados, rural disperso y total 13  
ciudades y áreas metropolitanas**

**Trimestre móvil**

Febrero - abril  
(2015 – 2016)



**DANE**  
Para tomar decisiones



# Distribución porcentual y variación de la población inactiva, según tipo de actividad

## Total nacional

### Trimestre móvil febrero – abril 2015 - 2016

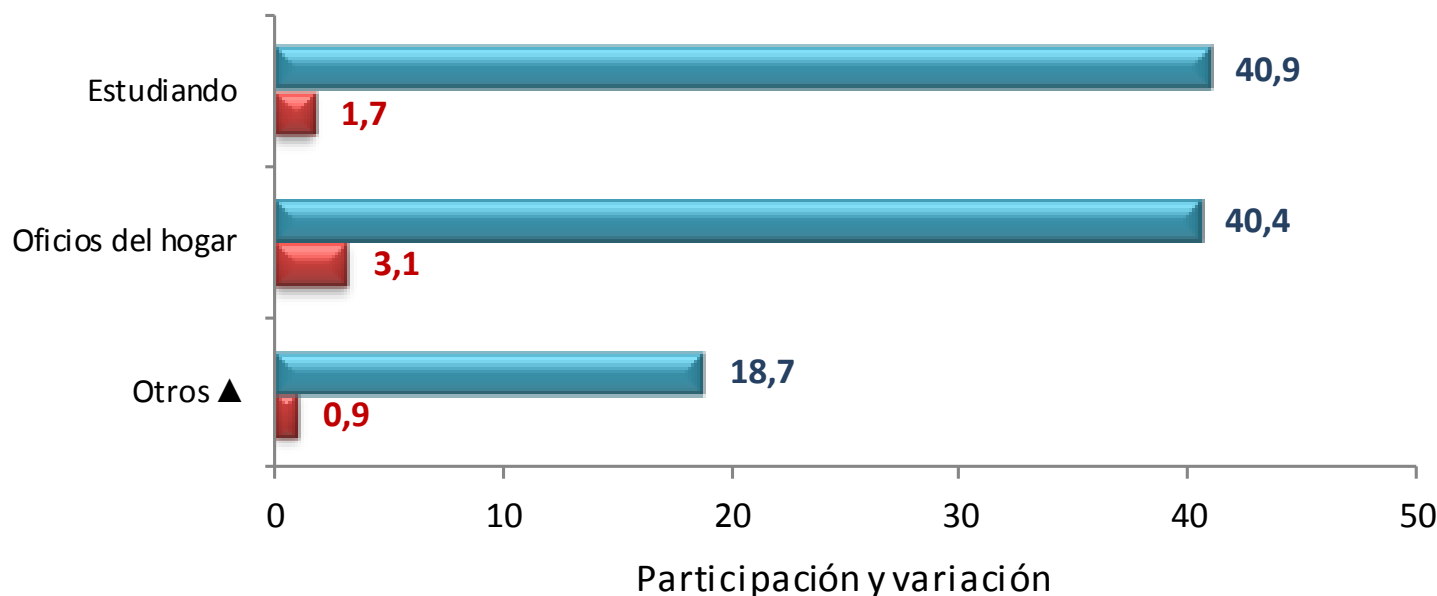

■ Participación Febrero - abril 2016 ■ Variación Febrero - abril 2015 - 2016

Fuente: DANE – Gran Encuesta Integrada de Hogares

▲Otros: Incapacitado permanente para trabajar, rentista, pensionado, jubilado, personas que no les llama la atención o creen que no vale la pena trabajar

# Distribución porcentual y variación de la población inactiva según tipo de actividad

## Total cabeceras

### Trimestre móvil febrero – abril 2015 - 2016

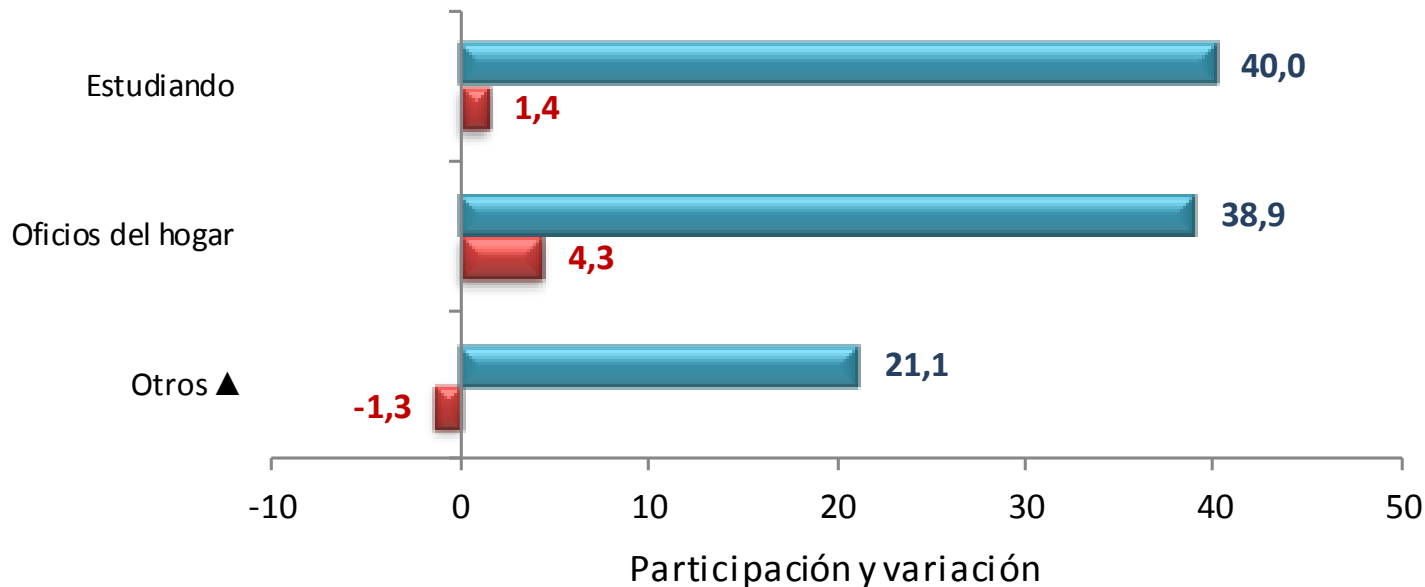

■ Participación Febrero - abril 2016   ■ Variación Febrero - abril 2015 - 2016

Fuente: DANE – Gran Encuesta Integrada de Hogares

▲ Otros: Incapacitado permanente para trabajar, rentista, pensionado, jubilado, personas que no les llama la atención o creen que no vale la pena trabajar

# Distribución porcentual y variación de la población inactiva, según tipo de actividad

## Total centros poblados y rural disperso

### Trimestre móvil febrero – abril 2015 - 2016

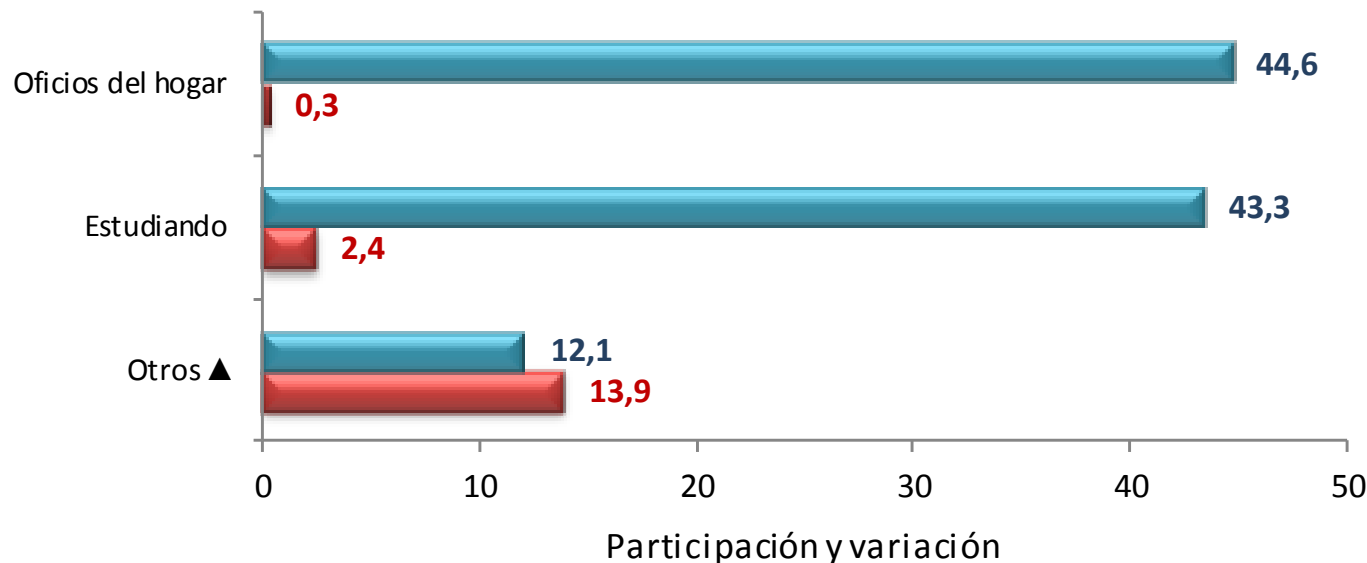

■ Participación Febrero - abril 2016 ■ Variación Febrero - abril 2015 - 2016

Fuente: DANE – Gran Encuesta Integrada de Hogares

▲ Otros: Incapacitado permanente para trabajar, rentista, pensionado, jubilado, personas que no les llama la atención o creen que no vale la pena trabajar

# Distribución porcentual y variación de la población inactiva, según tipo de actividad

## Total 13 ciudades y áreas metropolitanas

### Trimestre móvil febrero – abril 2015 - 2016

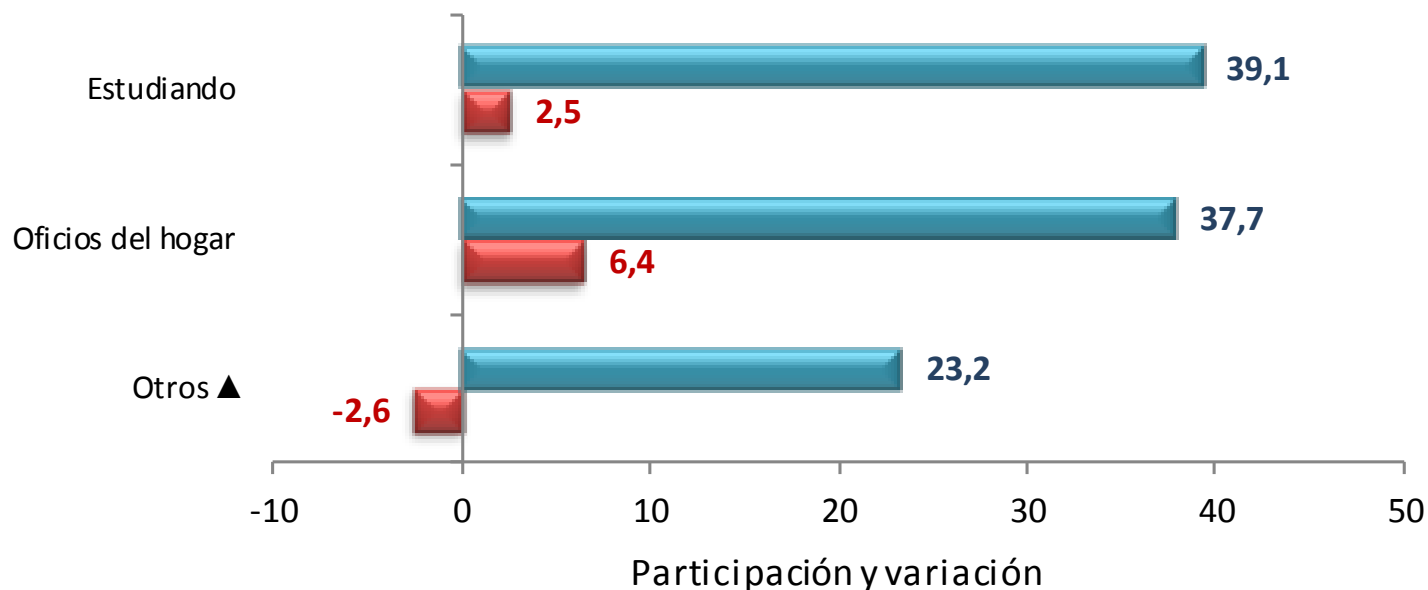

■ Participación Febrero - abril 2016   ■ Variación Febrero - abril 2015 - 2016

Fuente: DANE – Gran Encuesta Integrada de Hogares

▲ Otros: Incapacitado permanente para trabajar, rentista, pensionado, jubilado, personas que no les llama la atención o creen que no vale la pena trabajar





# Comportamiento del mercado laboral

**Total 13 ciudades y áreas  
metropolitanas**



**Trimestre móvil**

Febrero - abril 2015 - 2016



**DANE**  
Para tomar decisiones



# Distribución porcentual y variación de la población ocupada

## Total 13 ciudades y áreas metropolitanas

### Trimestre móvil febrero – abril 2015 - 2016

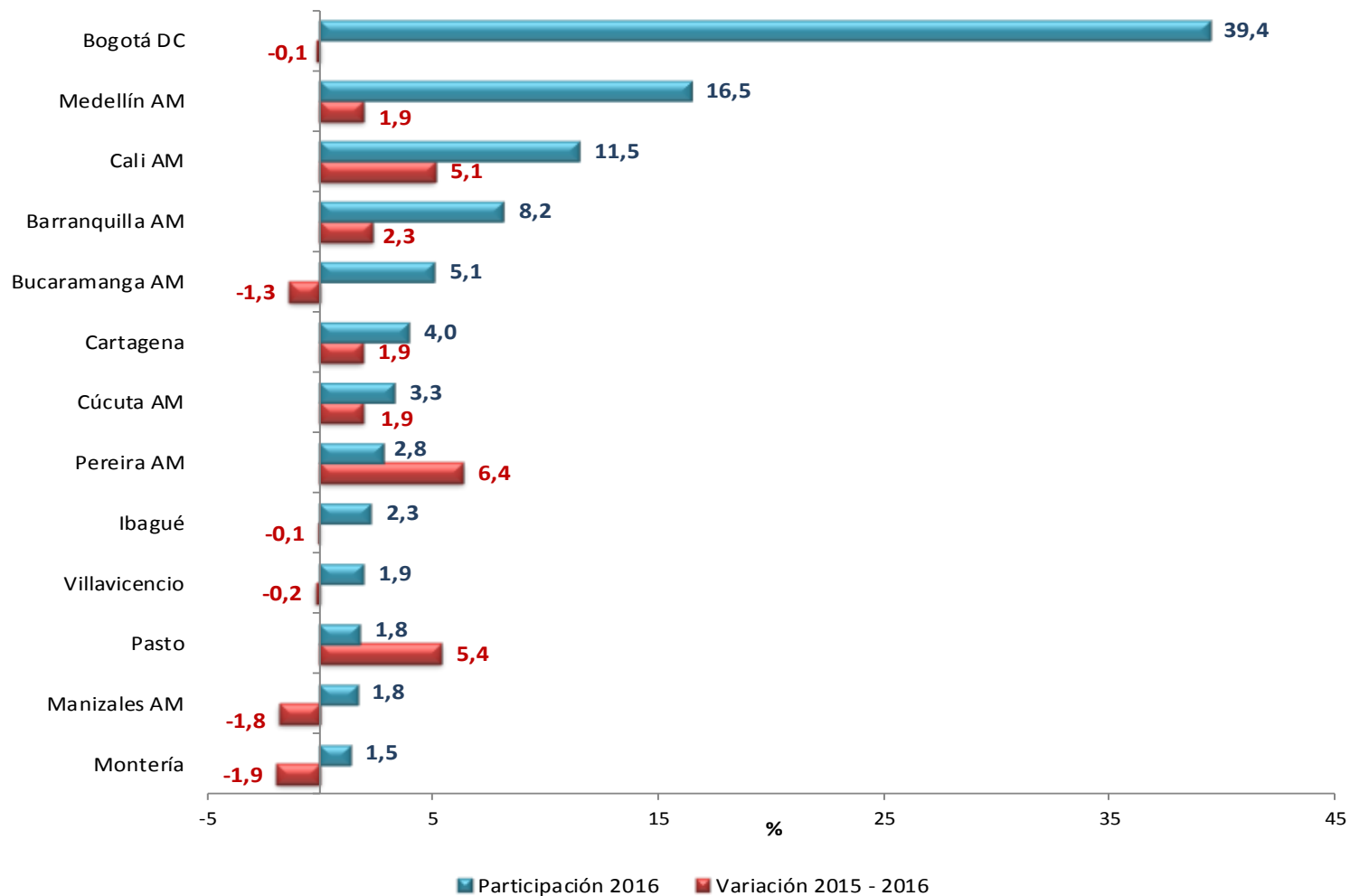

Fuente: DANE – Gran Encuesta Integrada de Hogares

# Contribución a la variación porcentual de la población ocupada, Total 13 ciudades y áreas metropolitanas Trimestre móvil febrero – abril 2015 - 2016

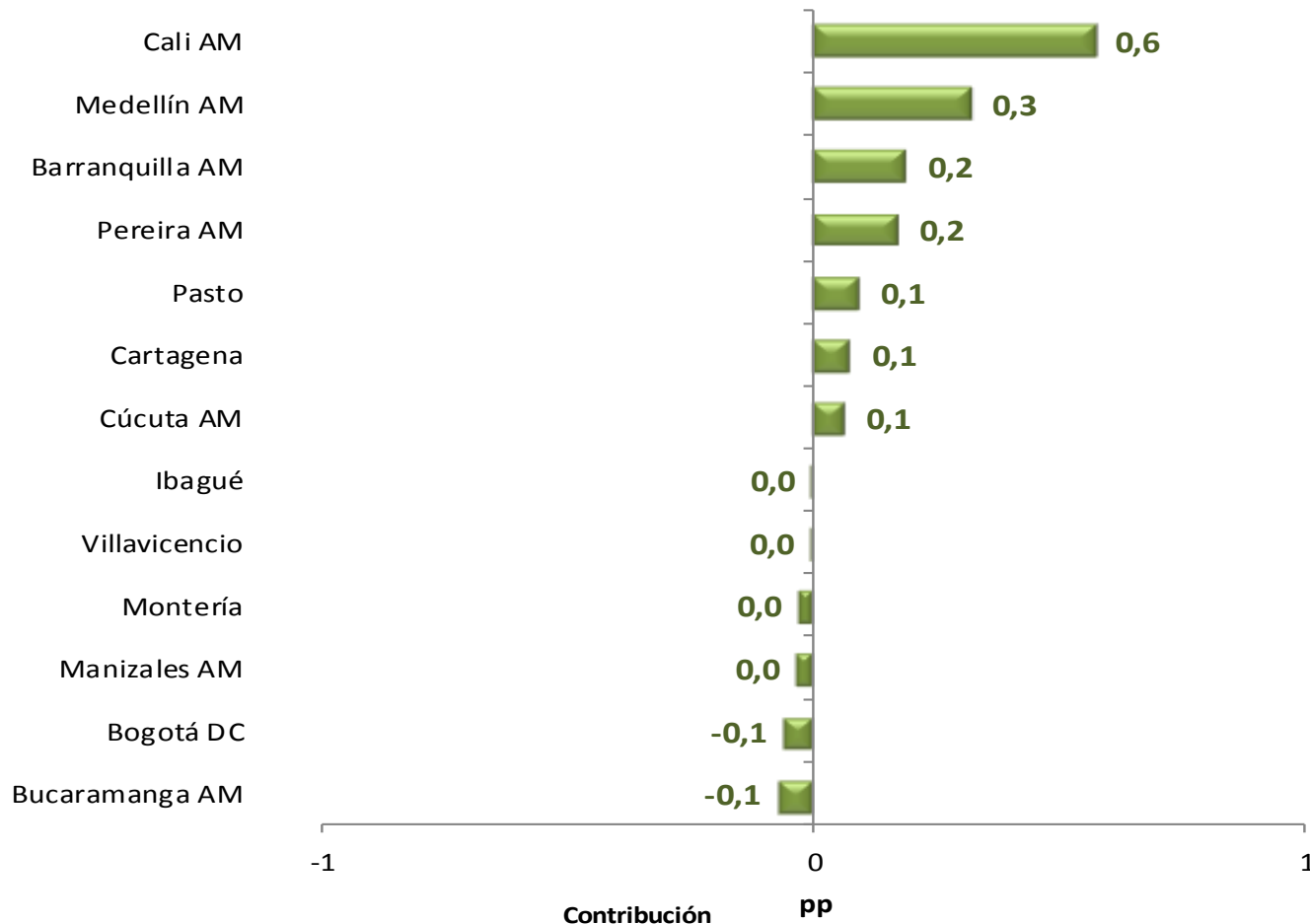

Fuente: DANE – Gran Encuesta Integrada de Hogares

# Tasa de desempleo - abril

## Total Nacional, serie mensual (2011 – 2016)

