

Mercado Laboral

PRINCIPALES RESULTADOS

MARZO DE 2015

Principales resultados del mercado laboral Marzo 2015

Abril 30 de 2015

Notas:

- * Datos expandidos con proyecciones de población, elaboradas con base en los resultados del censo 2006.
- * En este dominio de estudio no se incluye la población de los nuevos departamentos (Constitución de 1991).



Indicadores del mercado laboral Mensual

Marzo 2015



DANE
Para tomar decisiones



Tasa global de participación, ocupación y desempleo

Total nacional

Marzo 2006 - 2015

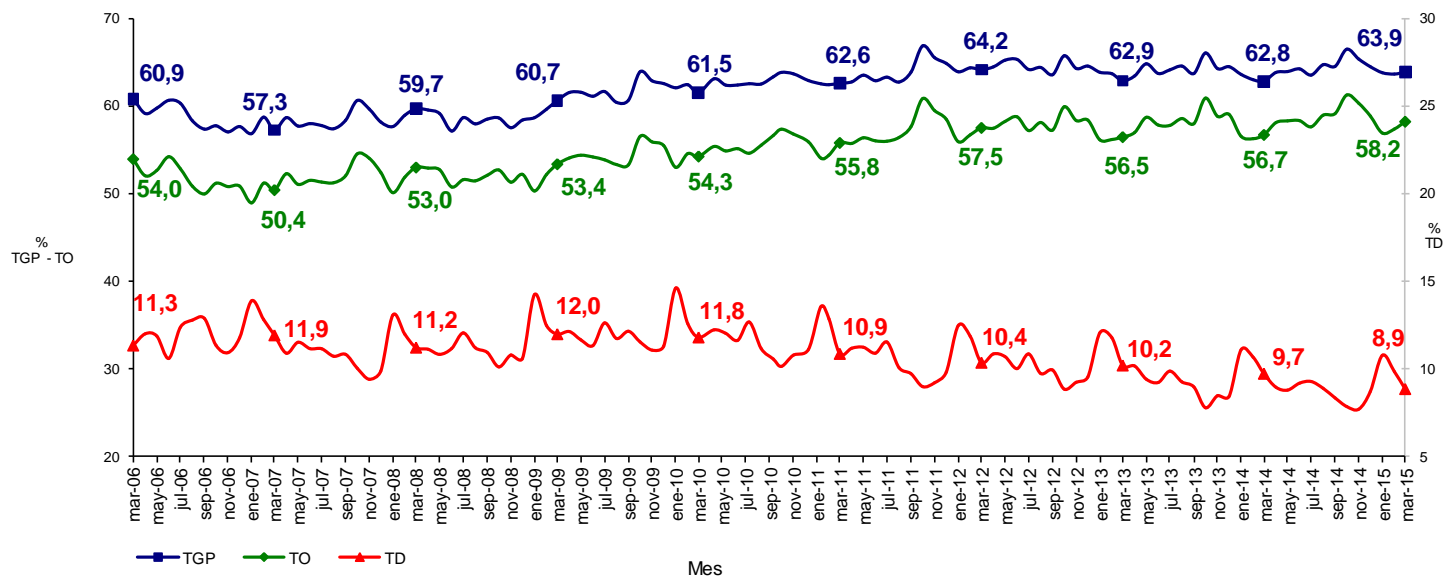

TOTAL NACIONAL	Variación estadísticamente significativa	Límite Inferior	Límite Superior	Error Relativo %
Marzo				
TD	Sí	8,3	9,4	2,9
TO	Sí	57,5	58,9	0,6
TGP	Sí	63,3	64,5	0,5
TSS	No	26,9	28,9	1,8
TSO	No	9,6	10,8	2,9

Fuente DANE, Equipo Diseños Muestrales



Tasa de subempleo subjetivo y objetivo Total nacional Marzo 2006 - 2015

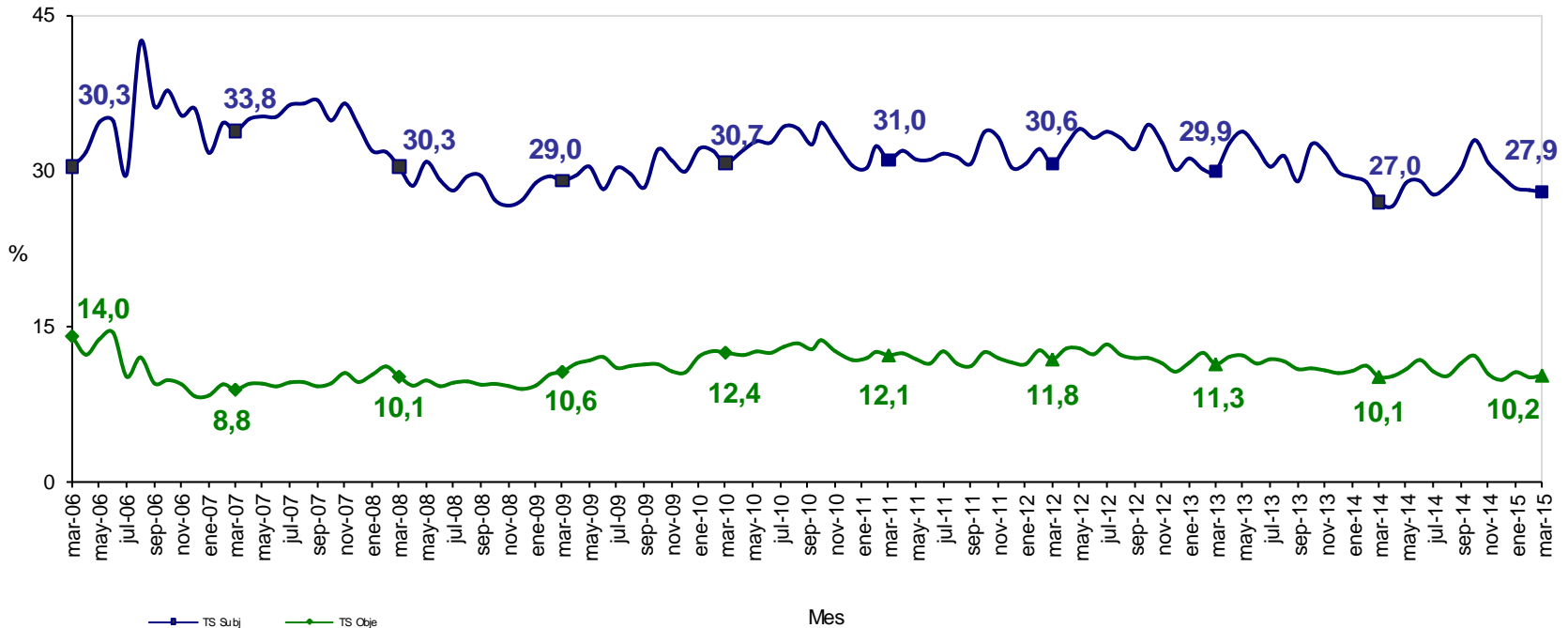

Nota: El **subempleo subjetivo** se refiere al simple deseo manifestado por el trabajador de mejorar sus ingresos, el número de horas trabajadas o tener una labor más propia de sus personales competencias.

Nota: El **subempleo objetivo** comprende a quienes tienen el deseo, pero además han hecho una gestión para materializar su aspiración y están en disposición de efectuar el cambio.



Población ocupada, desocupada, inactiva y subempleada Total nacional Marzo 2014 - 2015

Población Total Nacional	Marzo		Variación	
	2014	2015	Absoluta	%
Ocupados	20.803	21.657	854	4,1
Desocupados	2.243	2.106	-138	-6,1
Inactivos	13.629	13.430	-199	-1,5
Subempleados Subjetivos	6.212	6.628	416	6,7
Subempleados Objetivos	2.319	2.422	103	4,4

Fuente: DANE; GEIH

Nota: Resultado en miles. Por efecto de redondeo en miles los totales pueden diferir ligeramente

Nota: Datos expandidos con proyecciones de población elaboradas con base en los resultados del Censo 2005

TOTAL NACIONAL	Variación estadísticamente significativa	Límite Inferior	Límite Superior	Error Relativo %
Marzo				
Ocupados	Sí	21.404	21.911	0,6
Desocupados	No	1.984	2.227	2,9
Inactivos	No	13.196	13.663	0,9
Subempleados subjetivos	Sí	6.384	6.872	1,9
Subempleados objetivos	No	2.285	2.559	2,9

Fuente DANE, Equipo Diseños Muestrales



Tasa global de participación, ocupación y desempleo

Total 13 áreas

Marzo 2006 - 2015

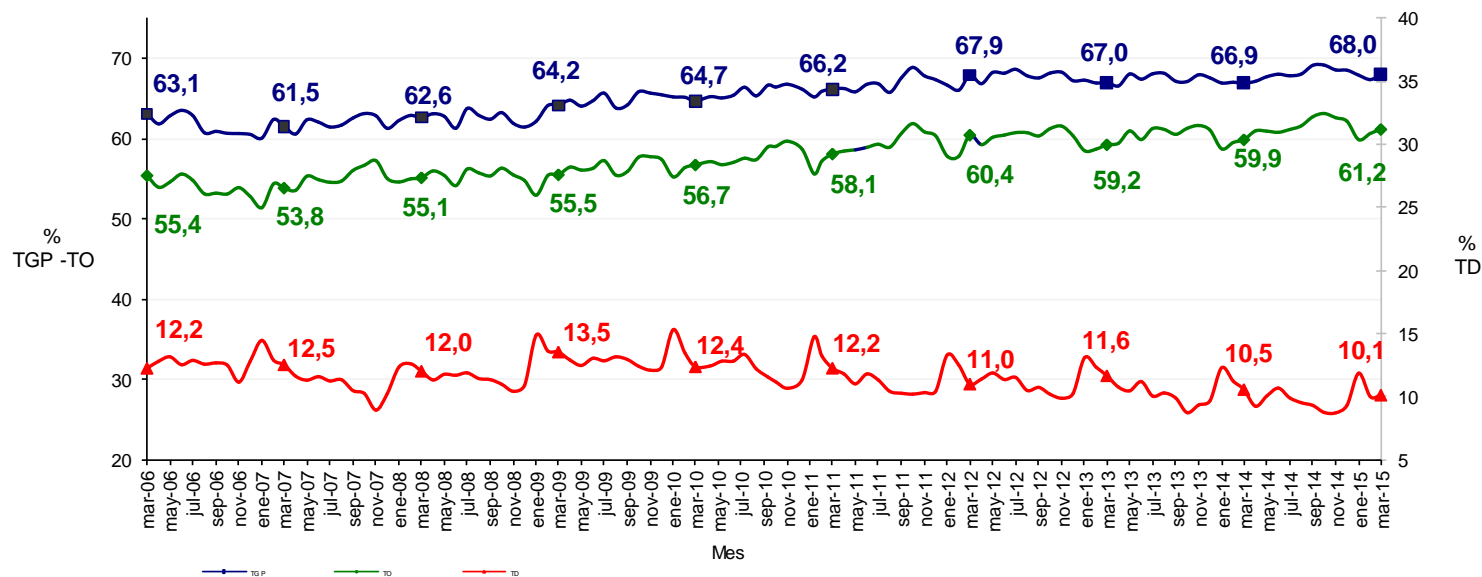

TOTAL 13 ÁREAS	Variación estadísticamente significativa	Límite Inferior	Límite Superior	Error Relativo %
Marzo				
TD	No	9,4	10,8	3,4
TO	Sí	60,3	62,0	0,7
TGP	Sí	67,3	68,8	0,6
TSS	Sí	27,5	30,0	2,2
TSO	No	10,3	11,8	3,4

Fuente DANE, Equipo Diseños Muestrales



Tasa de subempleo subjetivo y objetivo Total 13 áreas Marzo 2006 - 2015

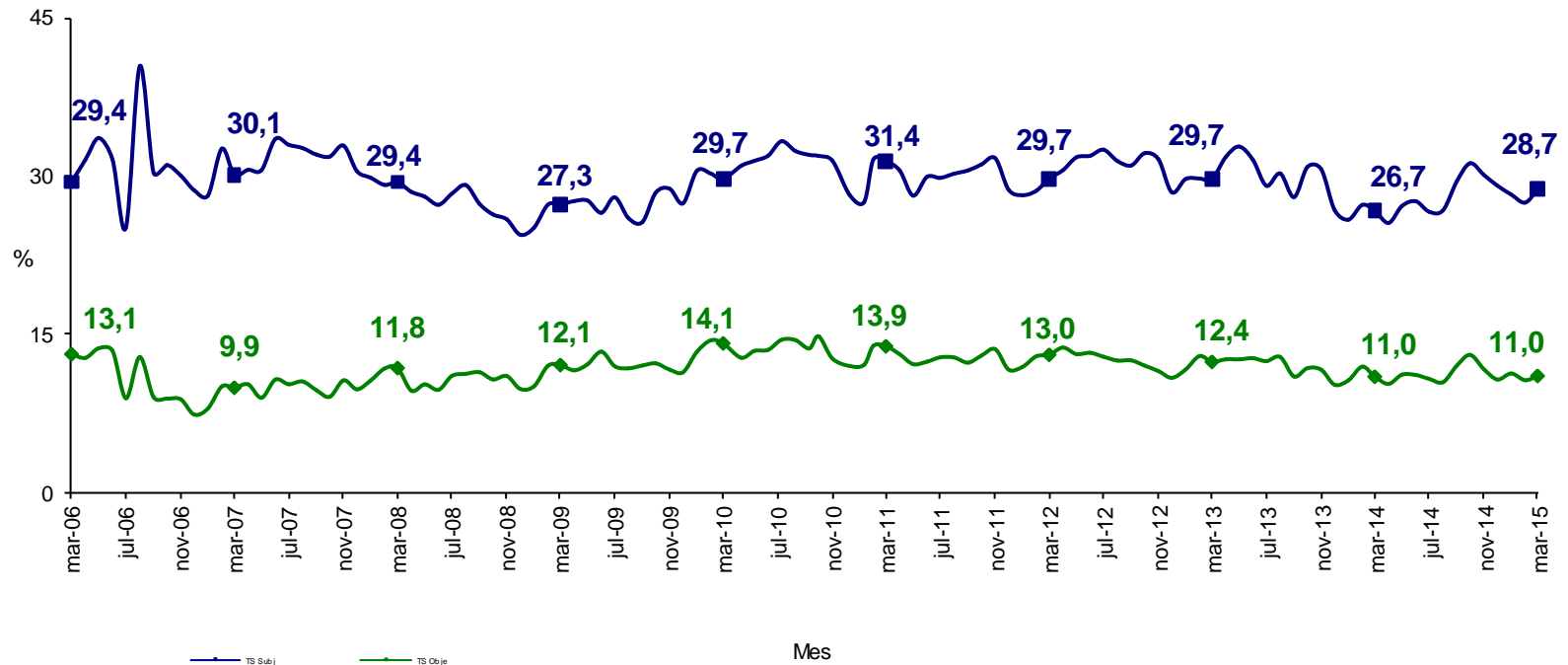

Nota: El **subempleo subjetivo** se refiere al simple deseo manifestado por el trabajador de mejorar sus ingresos, el número de horas trabajadas o tener una labor más propia de sus personales competencias.
 Nota: El **subempleo objetivo** comprende a quienes tienen el deseo, pero además han hecho una gestión para materializar su aspiración y están en disposición de efectuar el cambio.



Población ocupada, desocupada, inactiva y subempleada

Total 13 áreas

Marzo 2014 - 2015

Población Total 13 áreas	Marzo		Variación	
	2014	2015	Absoluta	%
Ocupados	10.218	10.599	381	3,7
Desocupados	1.205	1.191	-14	-1,2
Inactivos	5.648	5.543	-105	-1,9
Subempleados Subjetivos	3.050	3.387	337	11,0
Subempleados Objetivos	1.253	1.302	49	3,9

Fuente: DANE; GEIH

Nota: Resultado en miles. Por efecto de redondeo en miles los totales pueden diferir ligeramente

Nota: Datos expandidos con proyecciones de población elaboradas con base en los resultados del Censo 2005

TOTAL 13 ÁREAS	Variación estadísticamente significativa	Límite	Límite	Error
		Inferior	Superior	Relativo %
Marzo				
Ocupados	Sí	10.448	10.751	0,7
Desocupados	No	1.113	1.268	3,3
Inactivos	No	5.413	5.672	1,2
Subempleados subjetivos	Sí	3.237	3.537	2,3
Subempleados objetivos	No	1.216	1.387	3,4

Fuente DANE, Equipo Diseños Muestrales



Indicadores del mercado laboral

Total nacional, cabeceras, centros poblados, rural disperso y total 13 áreas

Trimestre

Enero – Marzo
(2006 – 2015)

Tasa global de participación, ocupación y desempleo

Total nacional

Trimestre Enero - Marzo (2006 - 2015)

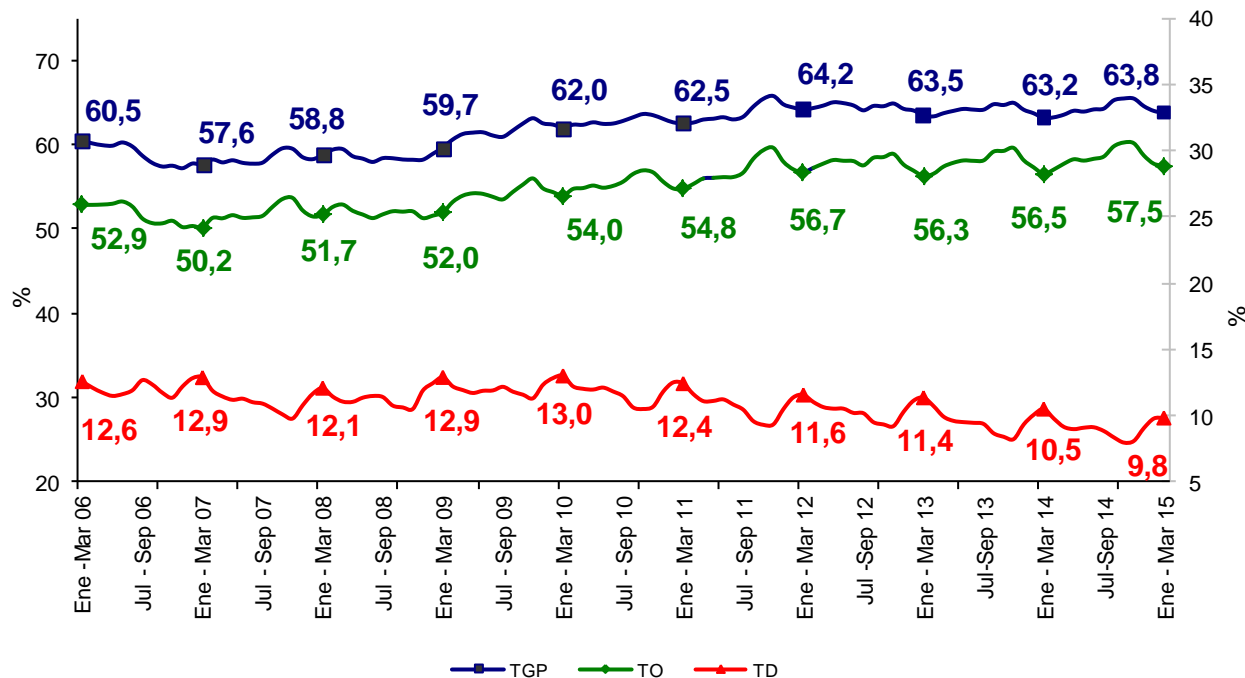

TOTAL NACIONAL	Variación estadísticamente significativa	Límite Inferior	Límite Superior	Error Relativo %
Enero - Marzo				
TD	Sí	9,5	10,2	1,8
TO	Sí	57,1	57,9	0,4
TGP	Sí	63,4	64,2	0,3
TSS	No	27,5	28,7	1,0
TSO	No	9,9	10,6	1,7

Fuente DANE, Equipo Diseños Muestrales



Tasa de subempleo subjetivo y objetivo Total nacional Trimestre Enero - Marzo (2006 - 2015)

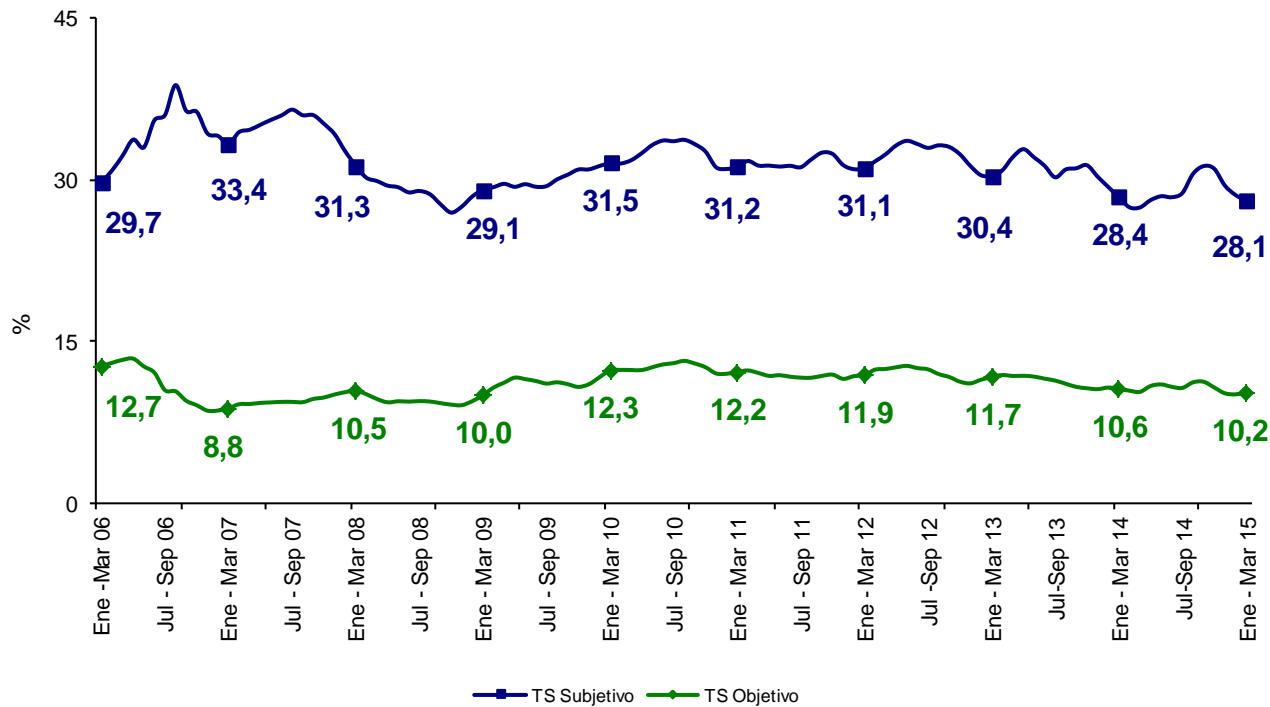

Nota: El **subempleo subjetivo** se refiere al simple deseo manifestado por el trabajador de mejorar sus ingresos, el número de horas trabajadas o tener una labor más propia de sus personales competencias.
 Nota: El **subempleo objetivo** comprende a quienes tienen el deseo, pero además han hecho una gestión para materializar su aspiración y están en disposición de efectuar el cambio.



Población ocupada, desocupada, inactiva y subempleada

Total nacional

Trimestre Enero - Marzo

Población Total Nacional	Enero - Marzo		Variación	
	2014	2015	Absoluta	%
Ocupados	20.707	21.368	662	3,2
Desocupados	2.431	2.330	-101	-4,1
Inactivos	13.494	13.451	-43	-0,3
Subempleados Subjetivos	6.569	6.656	87	1,3
Subempleados Objetivos	2.455	2.427	-28	-1,2

Fuente: DANE; GEIH

Nota: Resultado en miles. Por efecto de redondeo en miles los totales pueden diferir ligeramente

Nota: Datos expandidos con proyecciones de población elaboradas con base en los resultados del Censo 2005

TOTAL NACIONAL	Variación estadísticamente significativa	Límite Inferior	Límite Superior	Error Relativo %
Enero - Marzo				
Ocupados	Sí	21.213	21.524	0,4
Desocupados	No	2.250	2.411	1,8
Inactivos	No	13.311	13.592	0,5
Subempleados subjetivos	No	6.513	6.798	1,1
Subempleados objetivos	No	2.347	2.507	1,7

Fuente DANE, Equipo Diseños Muestrales



Tasa global de participación, ocupación y desempleo Cabeceras Trimestre Enero - Marzo (2006 - 2015)

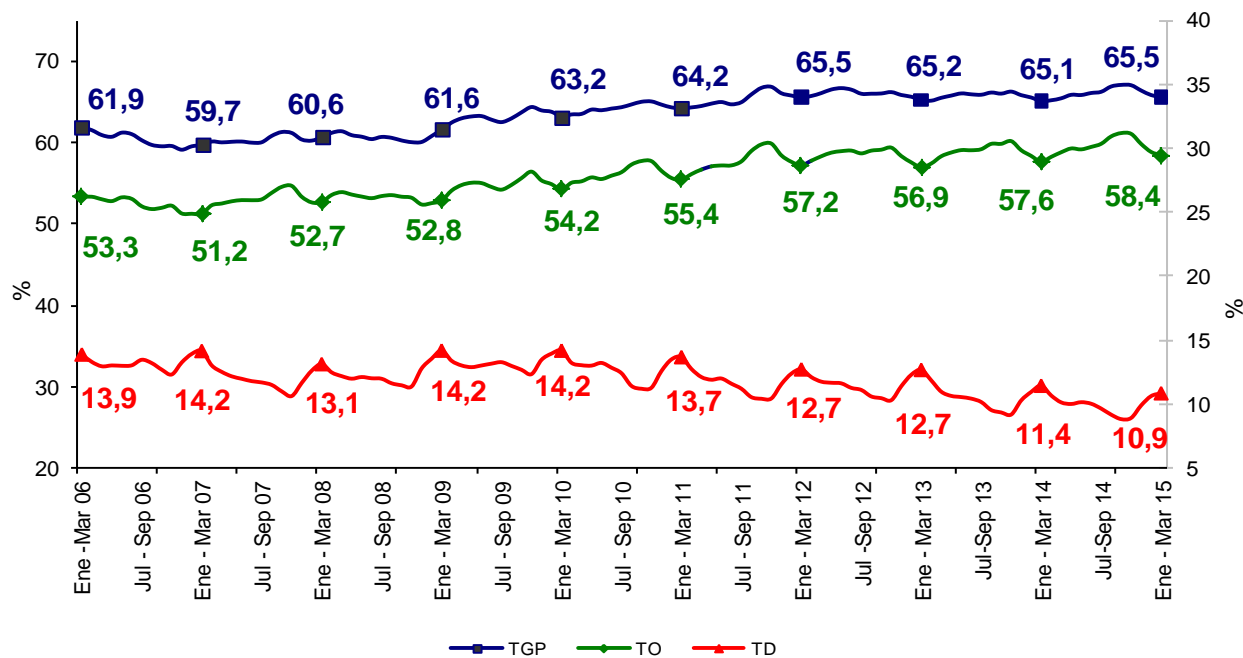

CABECERAS	Variación estadísticamente significativa	Límite Inferior	Límite Superior	Error Relativo %
Enero - Marzo				
TD	Sí	10,5	11,2	1,8
TO	Sí	58,0	58,9	0,4
TGP	No	65,2	65,9	0,3
TSS	No	27,6	28,8	1,1
TSO	No	10,4	11,1	1,6

Fuente DANE, Equipo Diseños Muestrales



DANE
Para tomar decisiones



Tasa de subempleo subjetivo y objetivo Cabeceras Trimestre Enero - Marzo (2006 - 2015)

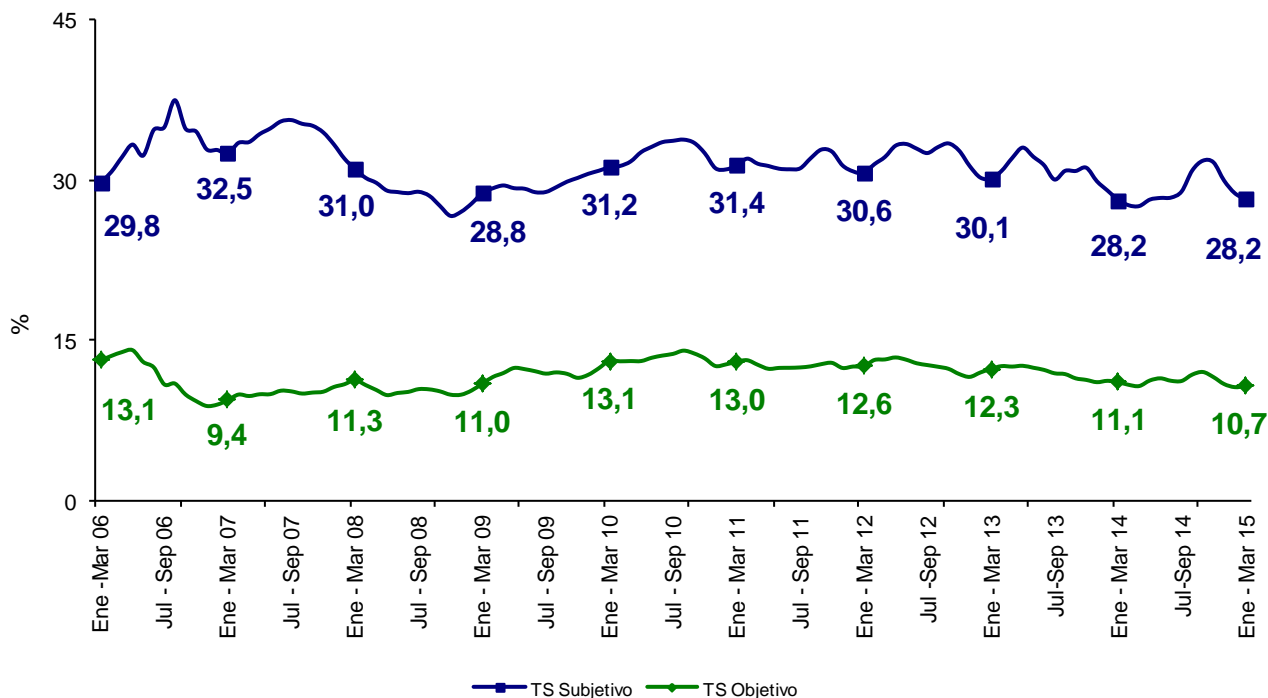

Nota: El **subempleo subjetivo** se refiere al simple deseo manifestado por el trabajador de mejorar sus ingresos, el número de horas trabajadas o tener una labor más propia de sus personales competencias.
 Nota El **subempleo objetivo** comprende a quienes tienen el deseo, pero además han hecho una gestión para materializar su aspiración y están en disposición de efectuar el cambio.



Población ocupada, desocupada, inactiva y subempleada Cabeceras Trimestre Enero - Marzo

Población Total Cabeceras	Enero - Marzo		Variación	
	2014	2015	Absoluta	%
Ocupados	16.257	16.754	497	3,1
Desocupados	2.100	2.039	-61	-2,9
Inactivos	9.854	9.878	24	0,2
Subempleados Subjetivos	5.173	5.301	128	2,5
Subempleados Objetivos	2.037	2.013	-23	-1,1

Fuente: DANE; GEIH

Nota: Resultado en miles. Por efecto de redondeo en miles los totales pueden diferir ligeramente

Nota: Datos expandidos con proyecciones de población elaboradas con base en los resultados del Censo 2005

CABECERAS	Variación estadísticamente significativa	Límite Inferior	Límite Superior	Error Relativo %
Enero - Marzo				
Ocupados	Sí	16.630	16.878	0,4
Desocupados	No	1.967	2.111	1,8
Inactivos	No	9.769	9.987	0,6
Subempleados subjetivos	No	5.181	5.421	1,2
Subempleados objetivos	No	1.948	2.078	1,7

Fuente DANE, Equipo Diseños Muestrales



Tasa global de participación, ocupación y desempleo

Centros poblados y rural disperso

Trimestre Enero - Marzo (2006 - 2015)

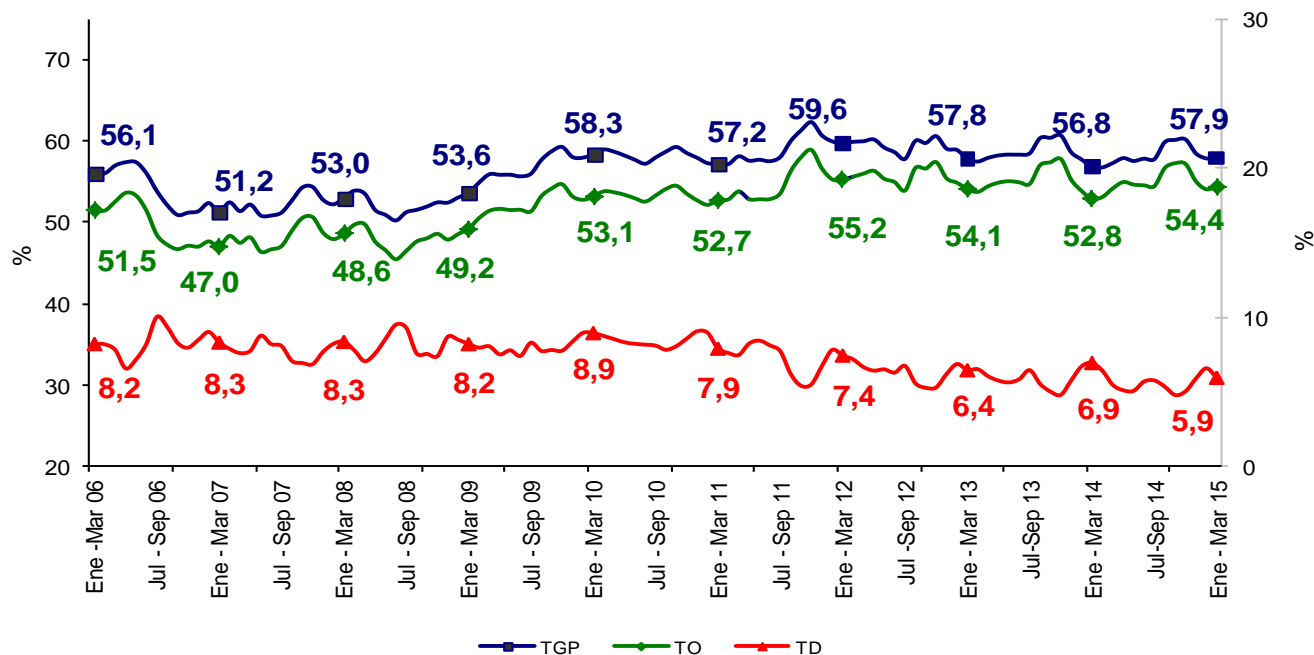

CENTROS POBLADOS Y RURAL DISPERSO	Variación estadísticamente significativa	Límite	Límite	Error
		Inferior	Superior	Relativo %
Enero - Marzo				
TD	No	5,2	6,7	6,3
TO	Sí	53,4	55,4	0,9
TGP	No	56,9	58,8	0,8
TSS	No	26,3	29,0	2,5
TSO	No	7,5	9,4	5,7

Fuente DANE, Equipo Diseños Muestrales



DANE
Para tomar decisiones



Tasa de subempleo subjetivo y objetivo centros poblados y rural disperso Trimestre Enero - Marzo (2006 - 2015)

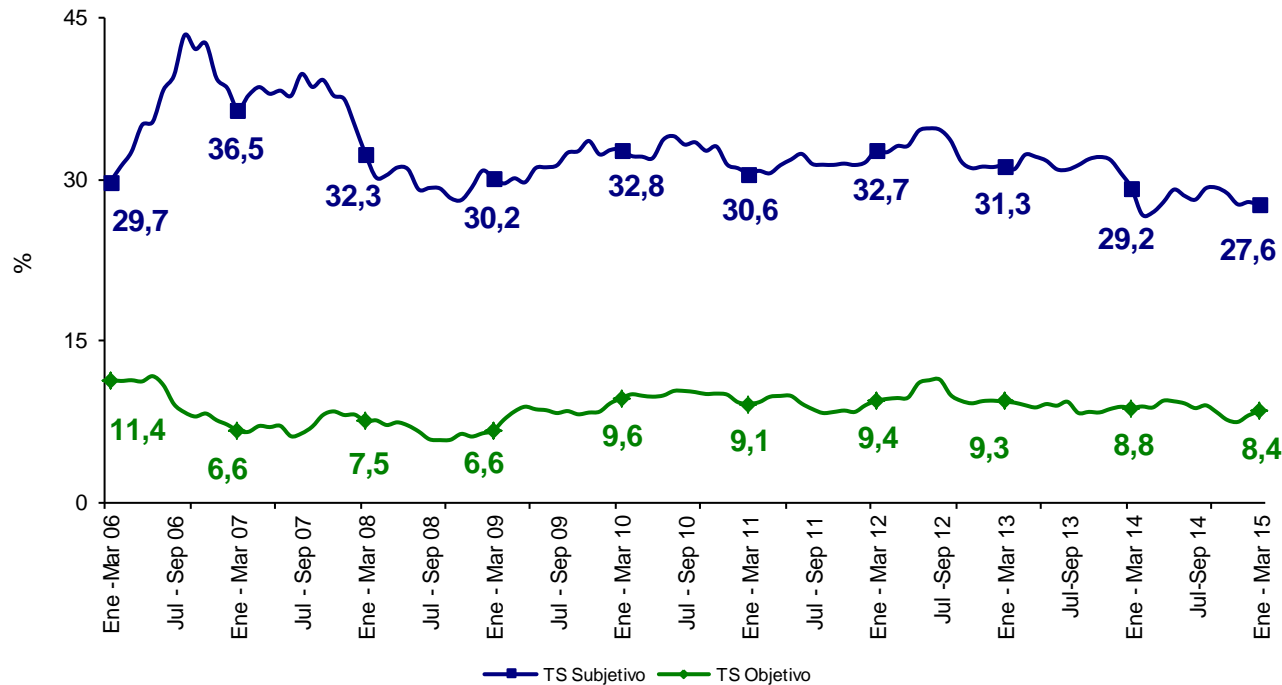

Nota: El **subempleo subjetivo** se refiere al simple deseo manifestado por el trabajador de mejorar sus ingresos, el número de horas trabajadas o tener una labor más propia de sus personales competencias.

Nota: El **subempleo objetivo** comprende a quienes tienen el deseo, pero además han hecho una gestión para materializar su aspiración y están en disposición de efectuar el cambio.



Población ocupada, desocupada, inactiva y subempleada Centros poblados y rural disperso Trimestre Enero - Marzo

Población total centros poblados y rural disperso	Enero - Marzo		Variación	
	2014	2015	Absoluta	%
Ocupados	4.450	4.614	164	3,7
Desocupados	331	291	-40	-12,1
Inactivos	3.640	3.573	-67	-1,8
Subempleados Subjetivos	1.396	1.355	-41	-3,0
Subempleados Objetivos	419	414	-5	-1,2

Fuente: DANE; GEIH

Nota: Resultado en miles. Por efecto de redondeo en miles los totales pueden diferir ligeramente

Nota: Datos expandidos con proyecciones de población elaboradas con base en los resultados del Censo 2005

CENTROS POBLADOS Y RURAL DISPERSO Enero - Marzo	Variación estadísticamente significativa	Límite	Límite	Error
		Inferior	Superior	Relativo %
Ocupados	Sí	4.529	4.700	0,9
Desocupados	No	255	327	6,3
Inactivos	No	3.495	3.652	1,1
Subempleados subjetivos	No	1.284	1.425	2,6
Subempleados objetivos	No	368	460	5,7

Fuente DANE, Equipo Diseños Muestrales



Tasa global de participación, ocupación y desempleo

Total 13 áreas

Trimestre Enero - Marzo (2006 - 2015)

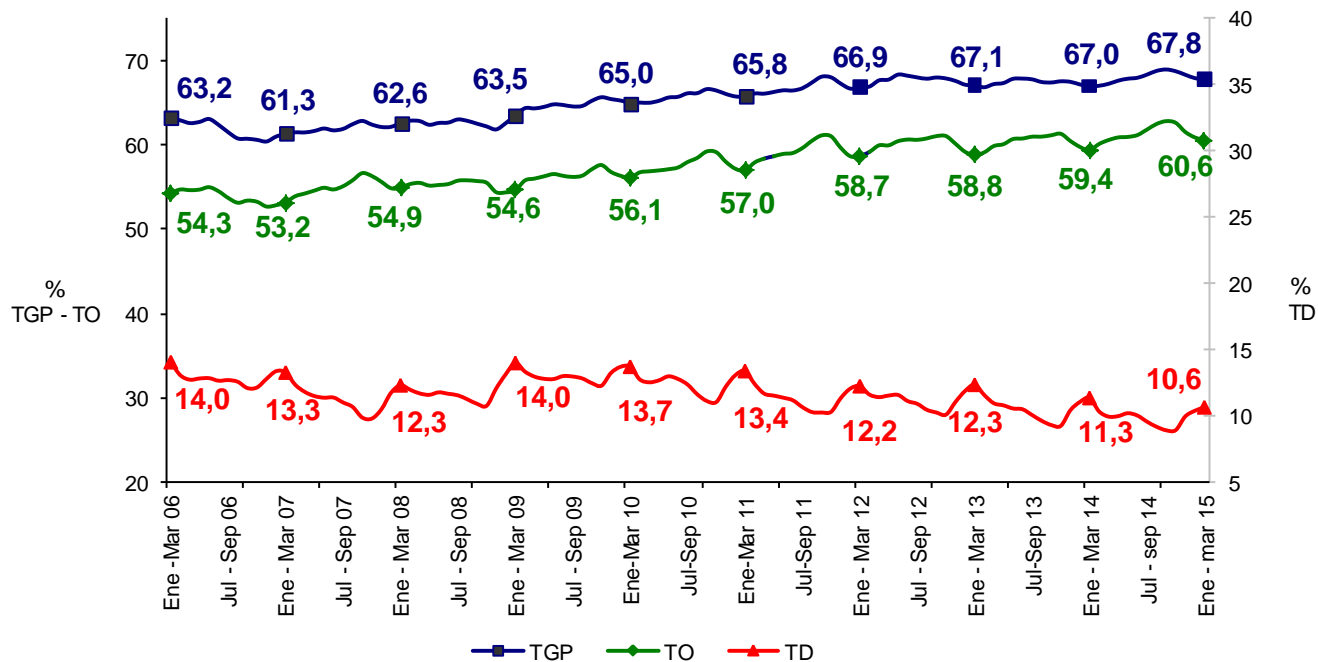

TOTAL 13 ÁREAS	Variación estadísticamente significativa	Límite Inferior	Límite Superior	Error Relativo %
Enero - Marzo				
TD	Sí	10,2	11,1	2,1
TO	Sí	60,1	61,1	0,4
TGP	Sí	67,3	68,2	0,3
TSS	Sí	27,4	28,9	1,3
TSO	No	10,6	11,4	1,9

Fuente DANE, Equipo Diseños Muestrales



Tasa de subempleo subjetivo y objetivo Total 13 áreas Trimestre Enero - Marzo (2006 - 2015)

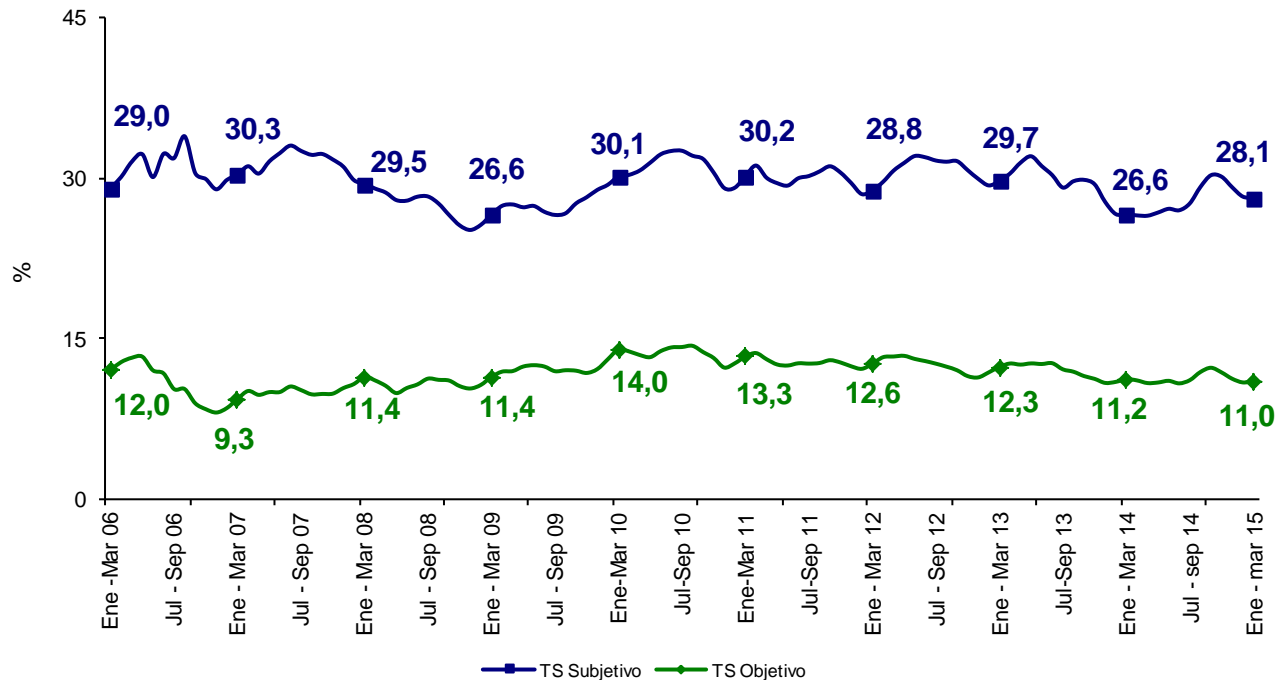

Nota: El **subempleo subjetivo** se refiere al simple deseo manifestado por el trabajador de mejorar sus ingresos, el número de horas trabajadas o tener una labor más propia de sus personales competencias.

Nota: El **subempleo objetivo** comprende a quienes tienen el deseo, pero además han hecho una gestión para materializar su aspiración y están en disposición de efectuar el cambio.



Población ocupada, desocupada, inactiva y subempleada Total 13 áreas Trimestre Enero - Marzo

Población Total 13 áreas	Enero - Marzo		Variación	
	2014	2015	Absoluta	%
Ocupados	10.122	10.484	362	3,6
Desocupados	1.295	1.248	-47	-3,6
Inactivos	5.632	5.579	-52	-0,9
Subempleados Subjetivos	3.037	3.302	265	8,7
Subempleados Objetivos	1.276	1.288	13	1,0

Fuente: DANE; GEIH

Nota: Resultado en miles. Por efecto de redondeo en miles los totales pueden diferir ligeramente

Nota: Datos expandidos con proyecciones de población elaboradas con base en los resultados del Censo 2005

TOTAL 13 ÁREAS	Variación estadísticamente significativa	Límite Inferior	Límite Superior	Error Relativo %
Enero - Marzo				
Ocupados	Sí	10.397	10.571	0,4
Desocupados	No	1.197	1.298	2,1
Inactivos	No	5.503	5.656	0,7
Subempleados subjetivos	Sí	3.214	3.390	1,4
Subempleados objetivos	No	1.240	1.337	1,9

Fuente DANE, Equipo Diseños Muestrales



Indicadores del mercado laboral

23 ciudades y áreas metropolitanas

Trimestre

Enero – Marzo
(2009 – 2015)



DANE
Para tomar decisiones



Indicadores de mercado laboral por ciudad, 23 ciudades trimestre

	DOMINIO	TGP	TO	TS (subj)	TS (obj)	TD	Variación TD
Enero - Marzo 2015							
1.	Cúcuta AM	64,1	52,5	21,4	9,3	18,1	-
2.	Armenia	64,4	53,5	31,1	13,7	16,9	-
3.	Quibdó	55,9	47,2	19,3	4,4	15,6	-
4.	Ibagué	66,6	57,5	34,5	14,9	13,8	-
5.	Florencia	62,1	53,7	30,8	12,4	13,6	-
6.	Pereira AM	64,4	55,9	19,9	9,3	13,1	-
7.	Tunja	64,9	56,4	30,5	9,2	13,1	+
8.	Cali AM	67,5	58,7	31,7	11,9	13,0	-
9.	Neiva	66,0	57,6	37,8	14,0	12,8	+
10.	Riohacha	64,3	56,2	41,2	17,4	12,7	+
11.	Popayán	58,3	51,0	18,1	9,7	12,5	-
12.	Medellín AM	65,0	57,0	24,8	10,0	12,4	+
13.	Villavicencio	64,2	56,8	19,6	11,5	11,6	-
14.	Pasto	66,7	59,4	40,2	16,9	10,9	-
	Total 23 ciudades	67,2	59,9	28,2	11,0	10,8	-
15.	Valledupar	60,3	53,8	11,7	5,5	10,8	+
16.	Manizales AM	61,2	54,6	23,1	7,3	10,8	-
	Total 13 áreas	67,8	60,6	28,1	11,0	10,6	-
17.	Sincelejo	63,1	56,7	21,3	8,1	10,1	-
18.	Santa Marta	61,3	55,3	37,9	15,8	9,8	-
19.	Bucaramanga AM	69,3	62,5	29,0	12,1	9,7	+
20.	Bogotá DC	72,1	65,6	31,7	11,5	8,9	-
21.	Barranquilla AM	64,9	59,3	25,5	11,5	8,7	+
22.	Cartagena	59,3	54,2	17,0	6,7	8,7	-
23.	Montería	63,8	59,2	9,4	3,6	7,2	-

Fuente: DANE - Gran Encuesta Integrada de Hogares

(+) (-): Aumento o disminución de la TD de cada ciudad frente al mismo Trimestre del año anterior. □



Tasa global de participación, ocupación y desempleo Total 23 ciudades, Serie trimestre Enero - Marzo (2009 - 2015)

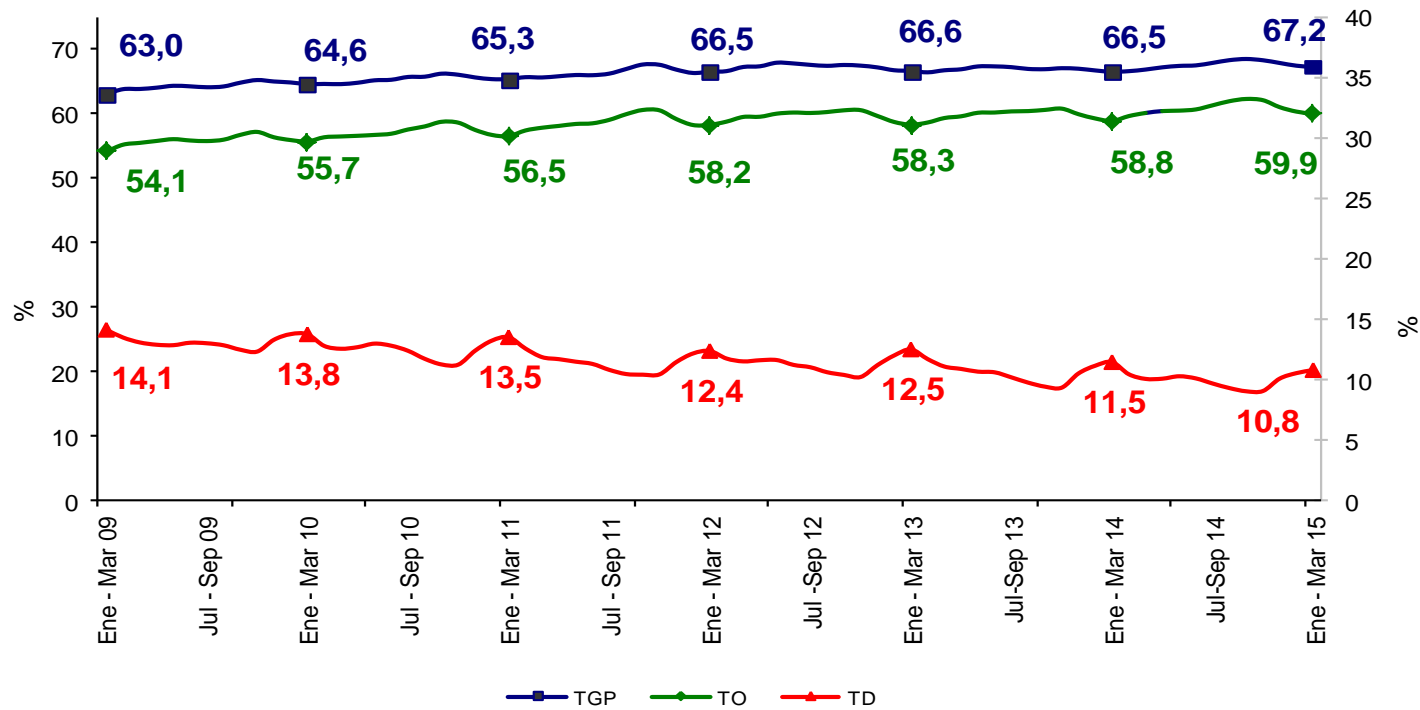

Tasa subempleo subjetivo y objetivo Total 23 ciudades, Serie trimestre Enero - Marzo (2009 - 2015)

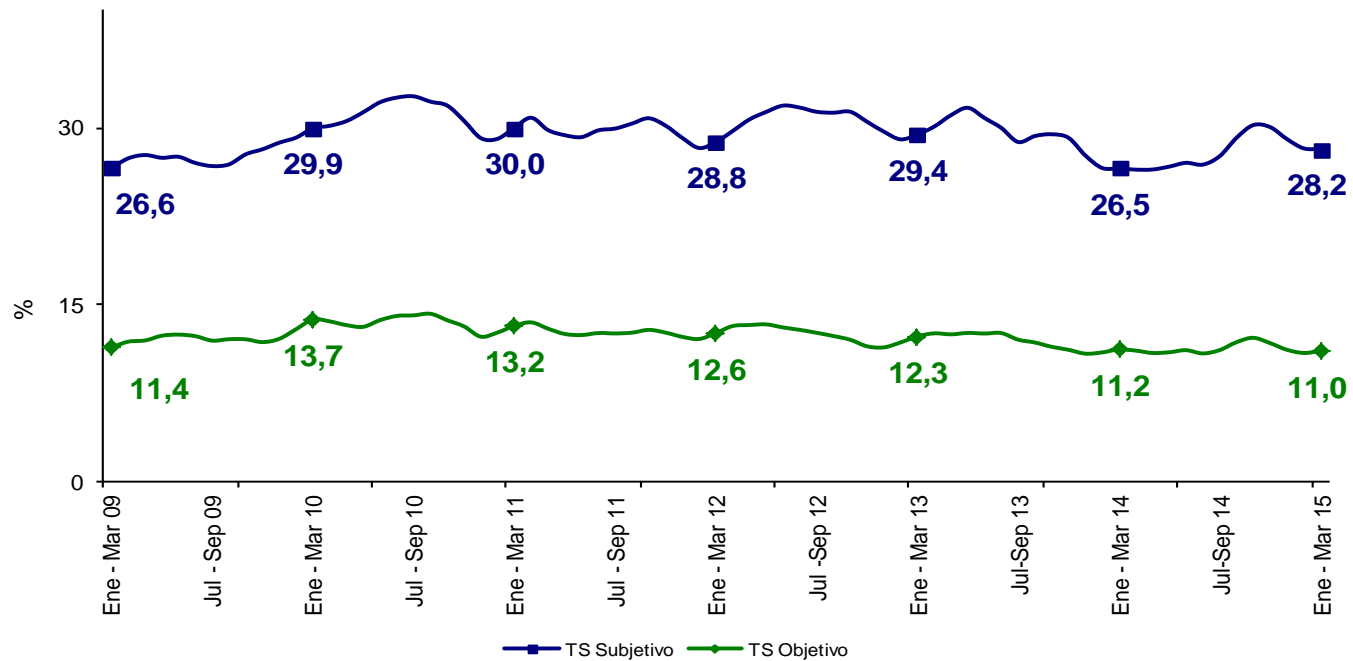

Tasa global de participación, ocupación y desempleo Bogotá D.C. Enero - Marzo (2006 - 2015)

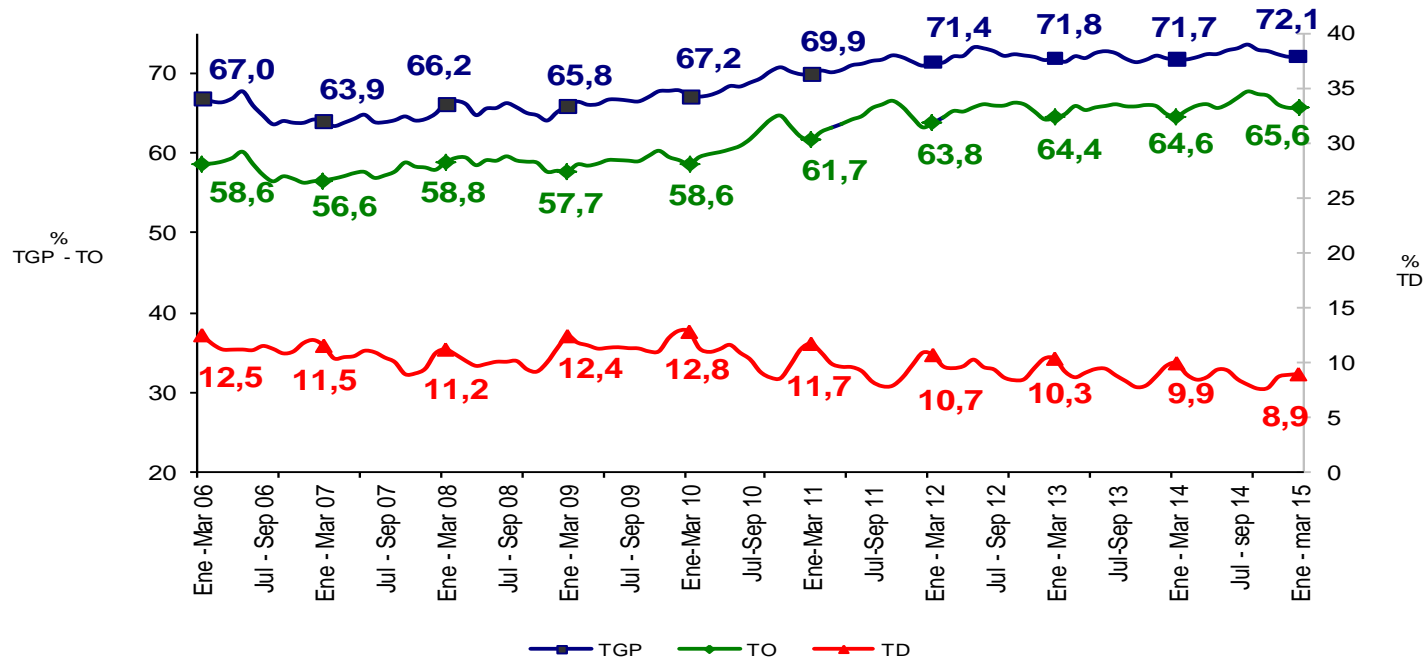

BOGOTÁ DC	Variación estadísticamente significativa	Límite Inferior	Límite Superior	Error Relativo %
Enero - Marzo				
TD	No	8,0	9,8	5,1
TO	No	64,5	66,8	0,9
TGP	No	71,1	73,1	0,7
TSS	No	30,0	33,3	2,6
TSO	Sí	10,7	12,3	3,7

Fuente DANE, Metodología Estadística



Tasa subempleo subjetivo y objetivo Bogotá D.C. Enero - Marzo (2006 - 2015)

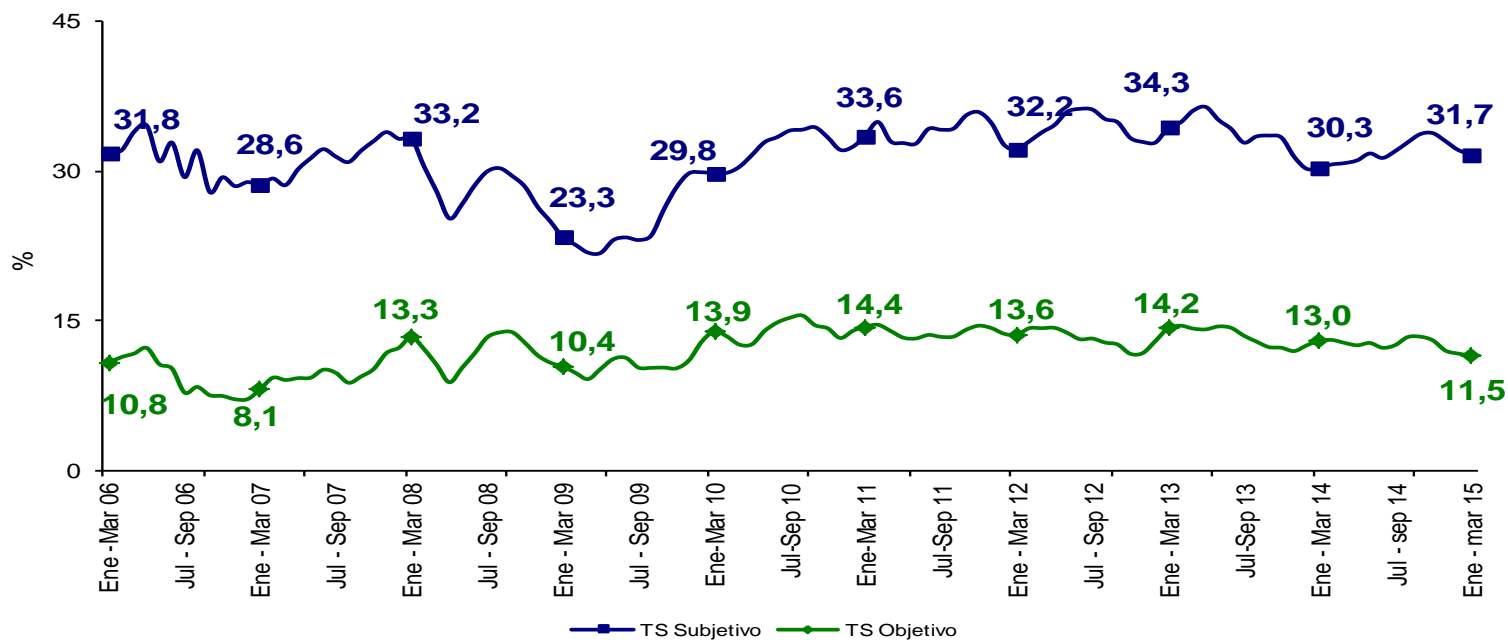

BOGOTÁ DC	Variación estadísticamente significativa	Límite Inferior	Límite Superior	Error Relativo %
Enero - Marzo				
TD	No	8,0	9,8	5,1
TO	No	64,5	66,8	0,9
TGP	No	71,1	73,1	0,7
TSS	No	30,0	33,3	2,6
TSO	Sí	10,7	12,3	3,7

Fuente DANE, Metodología Estadística



Tasa global de participación, ocupación y desempleo Medellín A.M. Enero - Marzo (2006 - 2015)

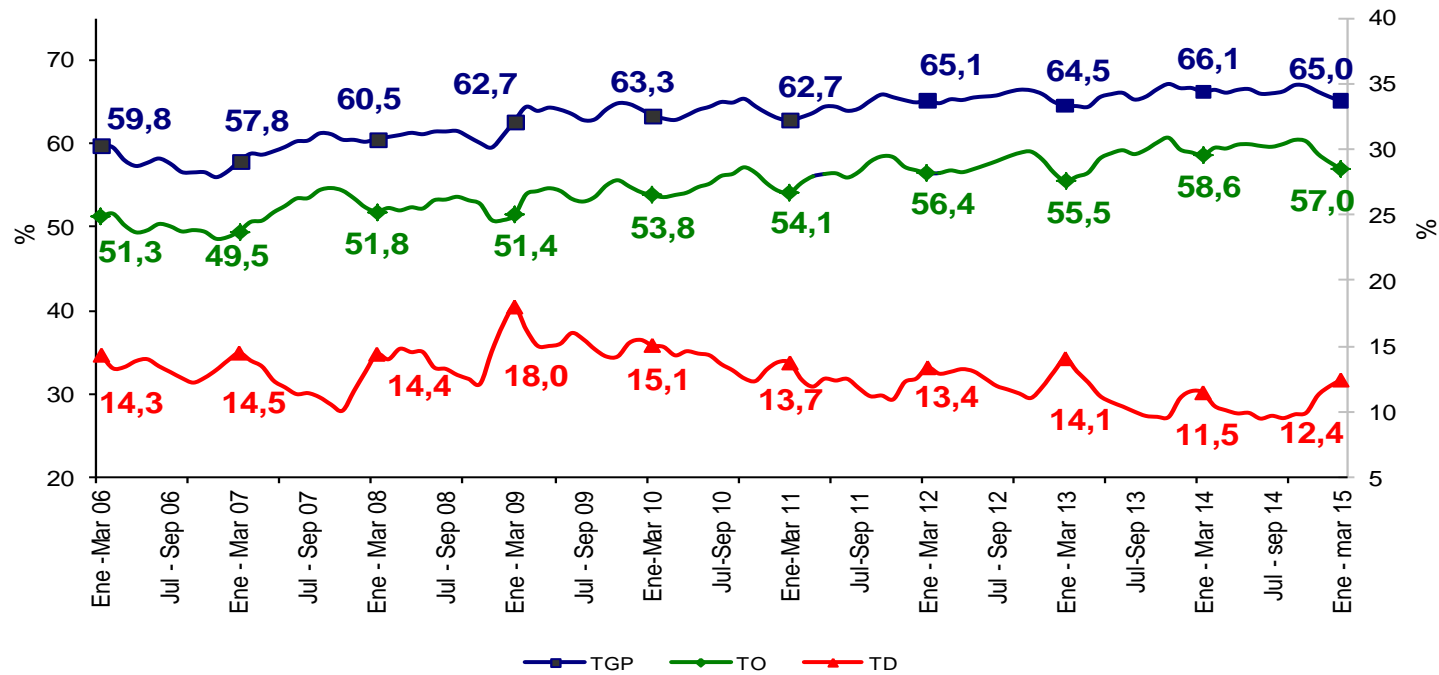

MEDELLÍN AM	Variación estadísticamente significativa	Límite Inferior	Límite Superior	Error Relativo %
TD	No	11,5	13,3	3,8
TO	Sí	56,0	57,9	0,9
TGP	No	64,1	65,9	0,7
TSS	No	23,4	26,2	2,9
TSO	No	9,1	10,9	4,7

Fuente DANE, Metodología Estadística



Tasa subempleo subjetivo y objetivo Medellín A.M. Enero - Marzo (2006 - 2015)

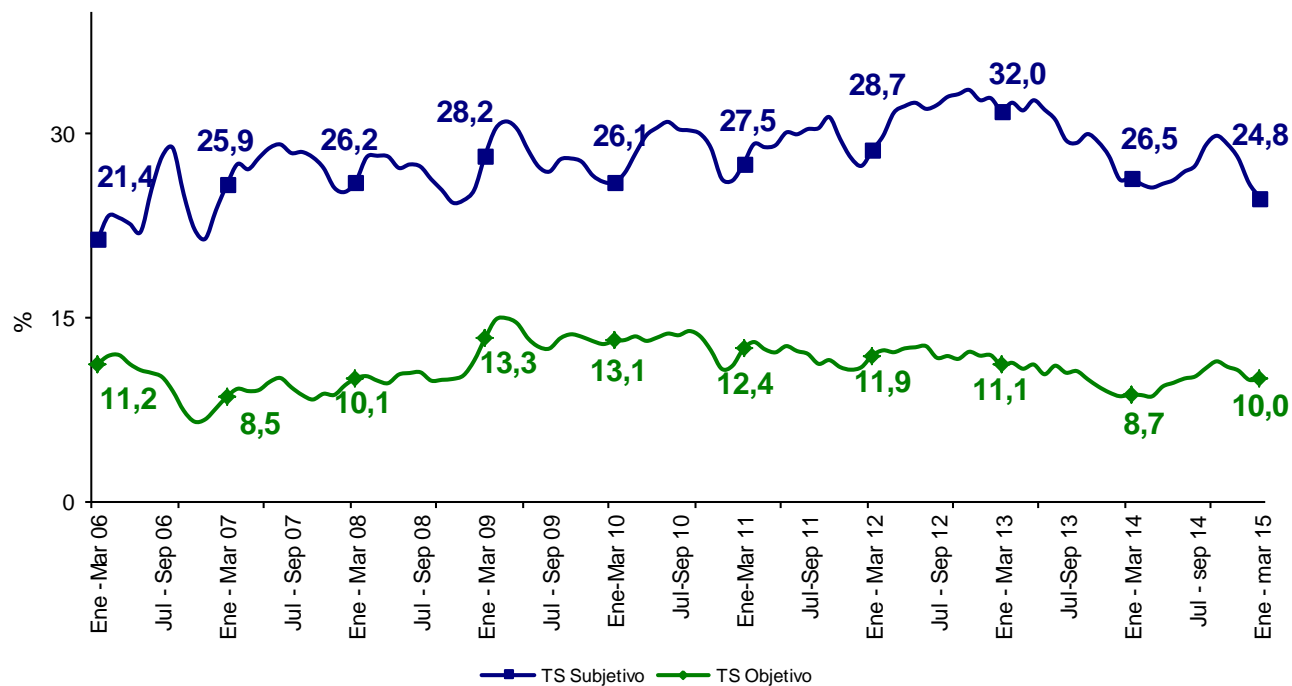

MEDELLÍN AM	Variación estadísticamente significativa	Límite Inferior	Límite Superior	Error Relativo %
Enero - Marzo				
TD	No	11,5	13,3	3,8
TO	Sí	56,0	57,9	0,9
TGP	No	64,1	65,9	0,7
TSS	No	23,4	26,2	2,9
TSO	No	9,1	10,9	4,7

Fuente DANE, Metodología Estadística



Tasa global de participación, ocupación y desempleo Cali A.M. Enero - Marzo (2006 - 2015)

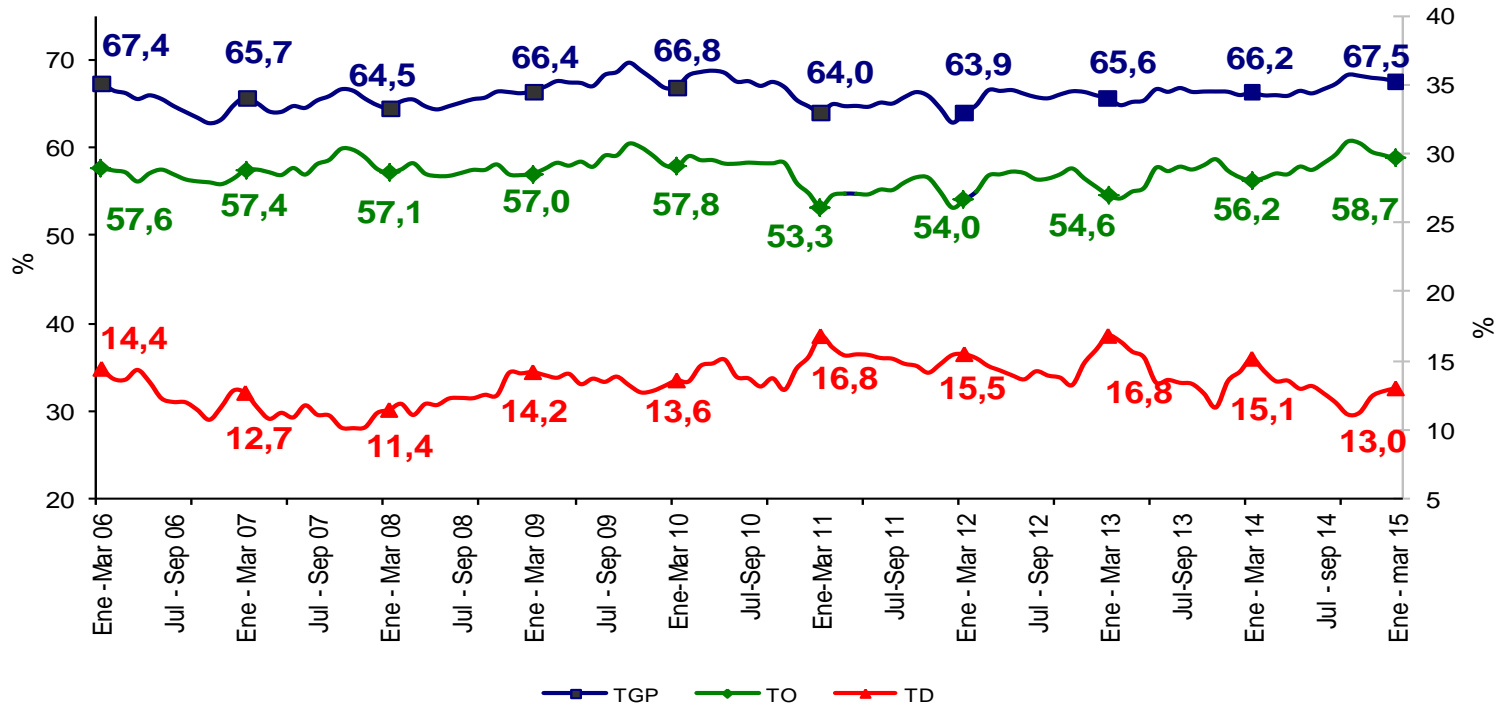

CALI AM	Variación estadísticamente significativa	Límite Inferior	Límite Superior	Error Relativo %
TD	Sí	11,9	14,1	4,5
TO	Sí	57,3	60,1	1,2
TGP	No	66,3	68,7	0,9
TSS	No	29,8	33,6	3,1
TSO	No	10,7	13,1	5,3

Fuente DANE, Metodología Estadística



Tasa subempleo subjetivo y objetivo Cali A.M. Enero - Marzo (2006 - 2015)

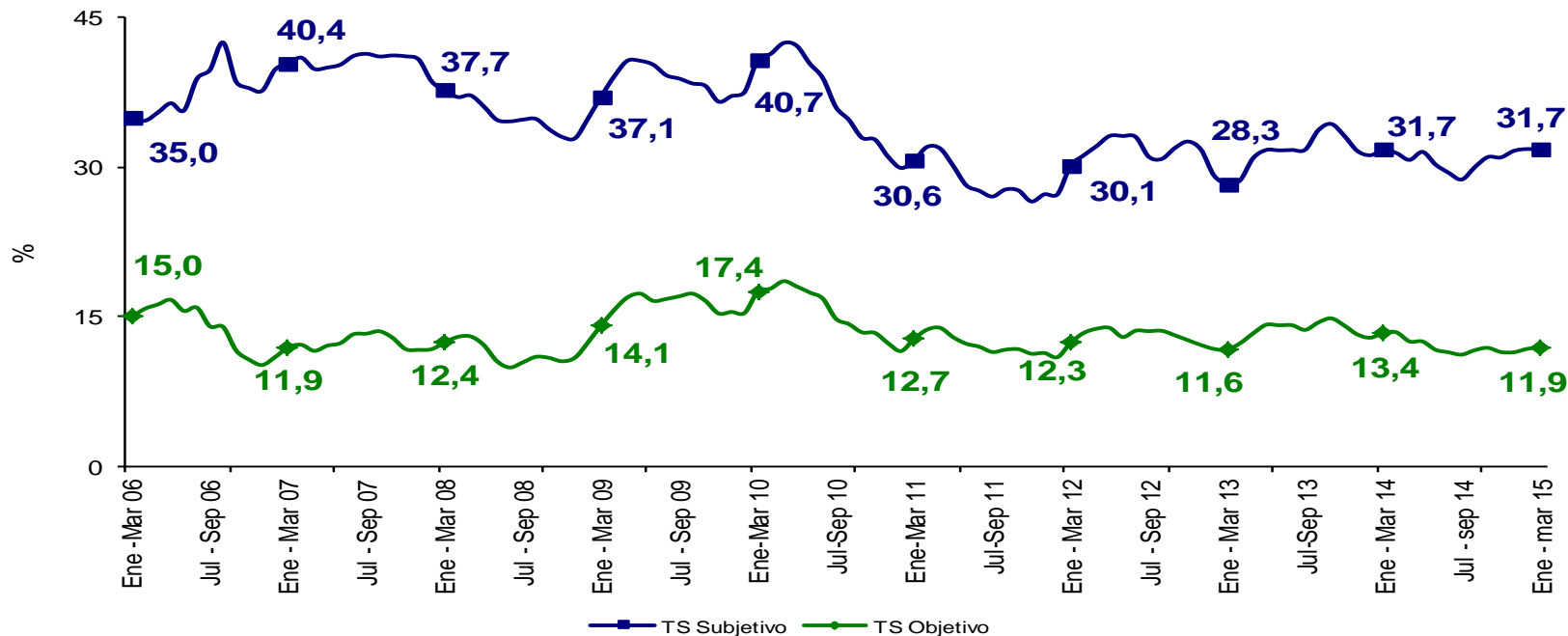

CALI AM	Variación estadísticamente significativa	Límite Inferior	Límite Superior	Error Relativo %
Enero - Marzo				
TD	Sí	11,9	14,1	4,5
TO	Sí	57,3	60,1	1,2
TGP	No	66,3	68,7	0,9
TSS	No	29,8	33,6	3,1
TSO	No	10,7	13,1	5,3

Fuente DANE, Metodología Estadística



Tasa global de participación, ocupación y desempleo Barranquilla A.M. Enero - Marzo (2006 - 2015)

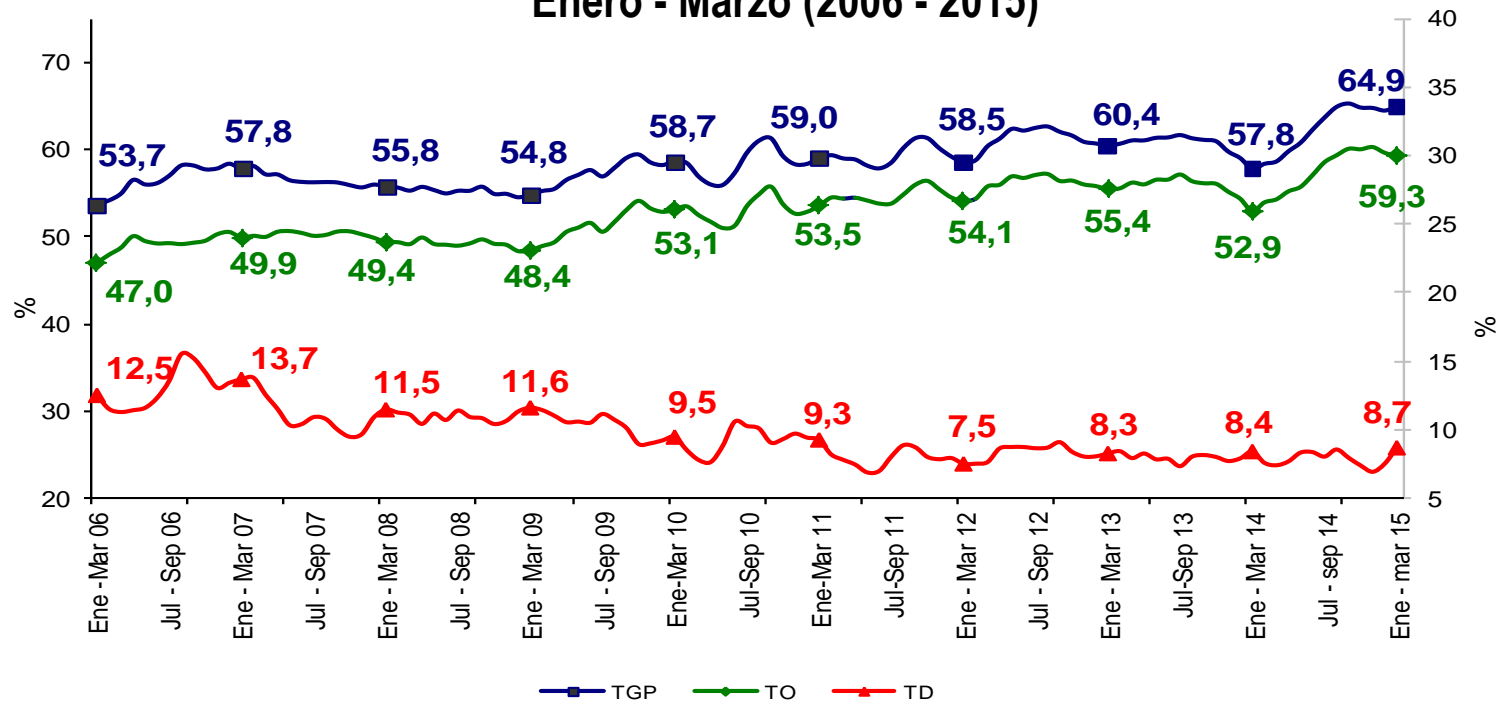

BARRANQUILLA AM		Variación estadísticamente significativa	Límite Inferior	Límite Superior	Error Relativo %
Enero - Marzo					
TD	No		7,8	9,5	5,0
TO	Sí		58,1	60,4	1,0
TGP	Sí		63,8	66,0	0,8
TSS	Sí		23,8	27,2	3,4
TSO	Sí		10,4	12,6	4,8

Fuente DANE, Metodología Estadística



Tasa subempleo subjetivo y objetivo Barranquilla A.M. Enero - Marzo (2006 - 2015)

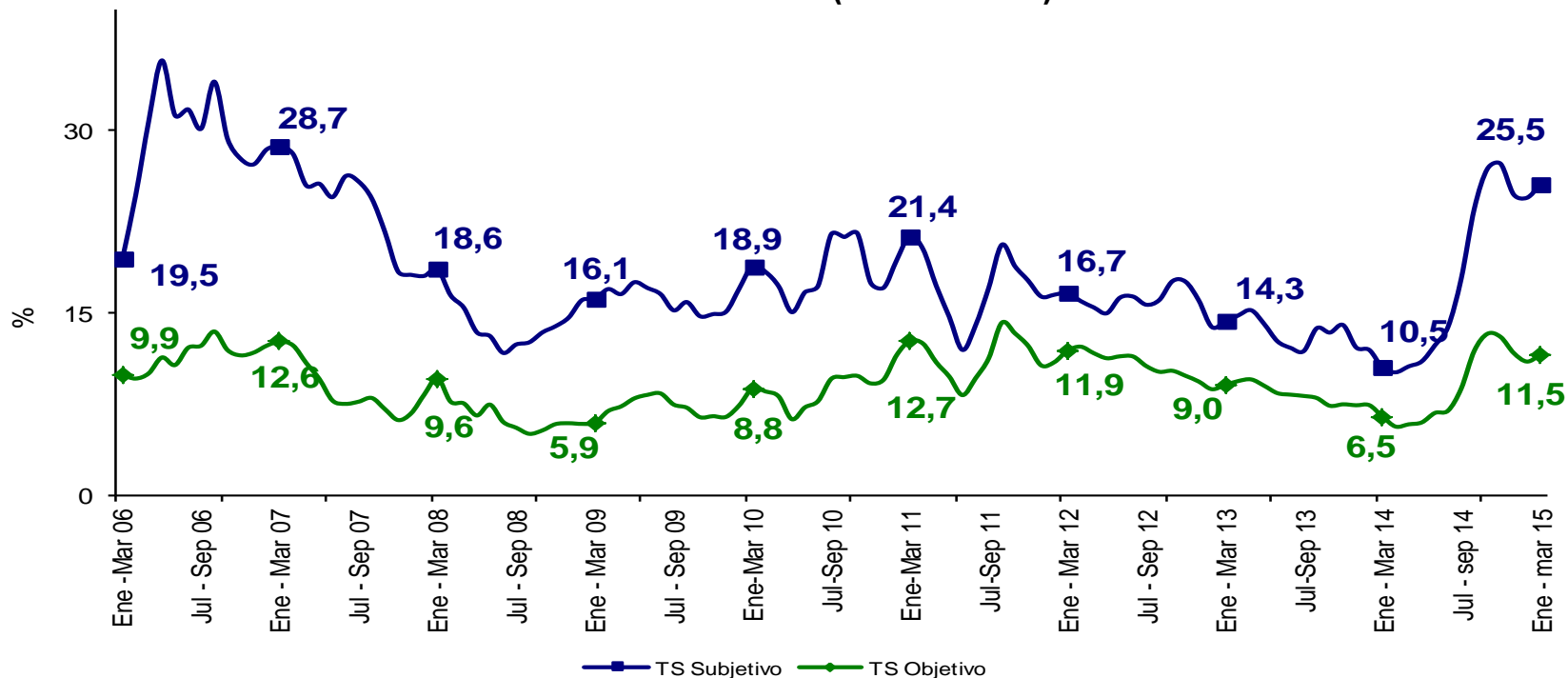

BARRANQUILLA AM Enero - Marzo	Variación estadísticamente significativa	Límite	Límite	Error
		Inferior	Superior	Relativo %
TD	No	7,8	9,5	5,0
TO	Sí	58,1	60,4	1,0
TGP	Sí	63,8	66,0	0,8
TSS	Sí	23,8	27,2	3,4
TSO	Sí	10,4	12,6	4,8

Fuente DANE, Metodología Estadística



Tasa global de participación, ocupación y desempleo Bucaramanga A.M. Enero - Marzo (2006 - 2015)

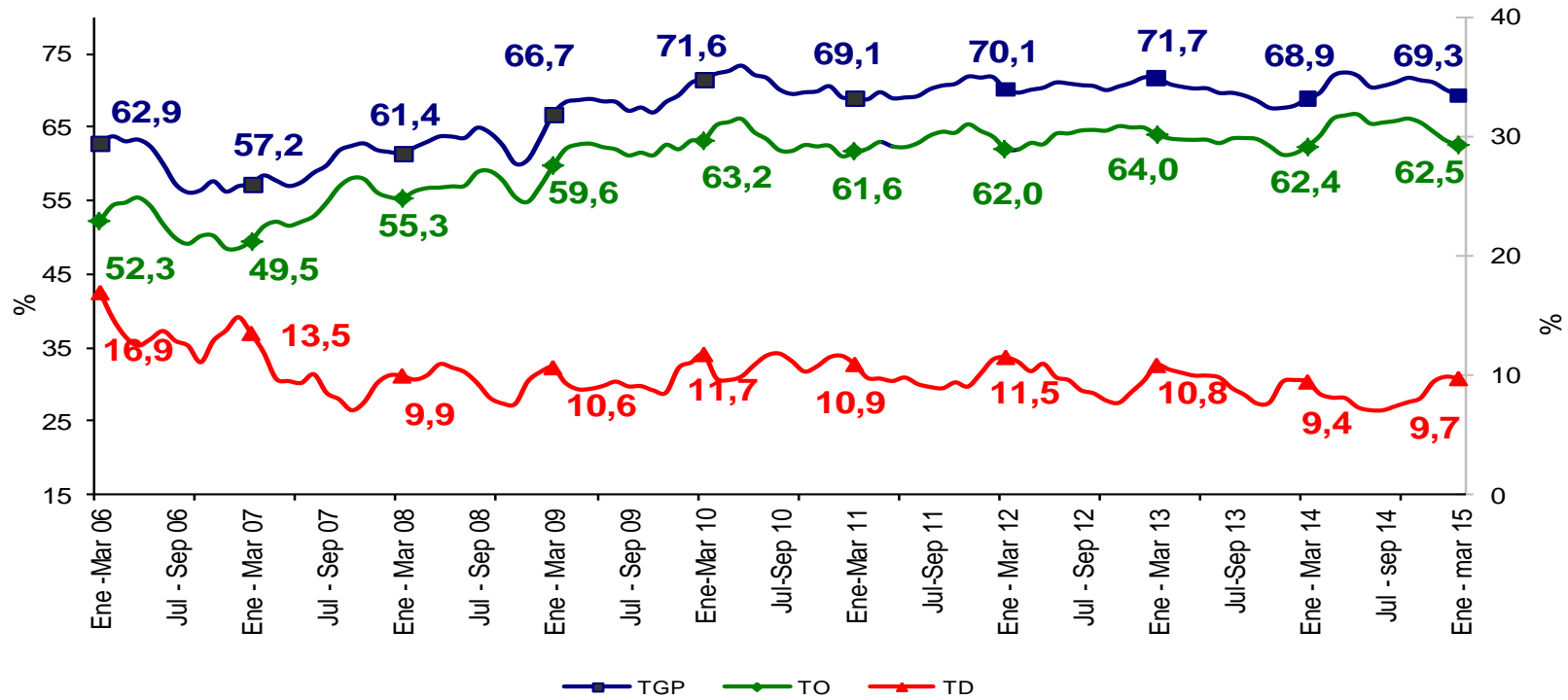

BUCARAMANGA AM		Variación estadísticamente significativa	Límite Inferior	Límite Superior	Error Relativo %
	Enero - Marzo				
	TD	No	8,6	10,9	6,1
	TO	No	61,1	64,0	1,2
	TGP	No	67,9	70,6	1,0
	TSS	Sí	26,9	31,0	3,7
	TSO	No	10,8	13,3	5,3

Fuente DANE, Metodología Estadística



Tasa subempleo subjetivo y objetivo Bucaramanga A.M. Enero - Marzo (2009 - 2015)

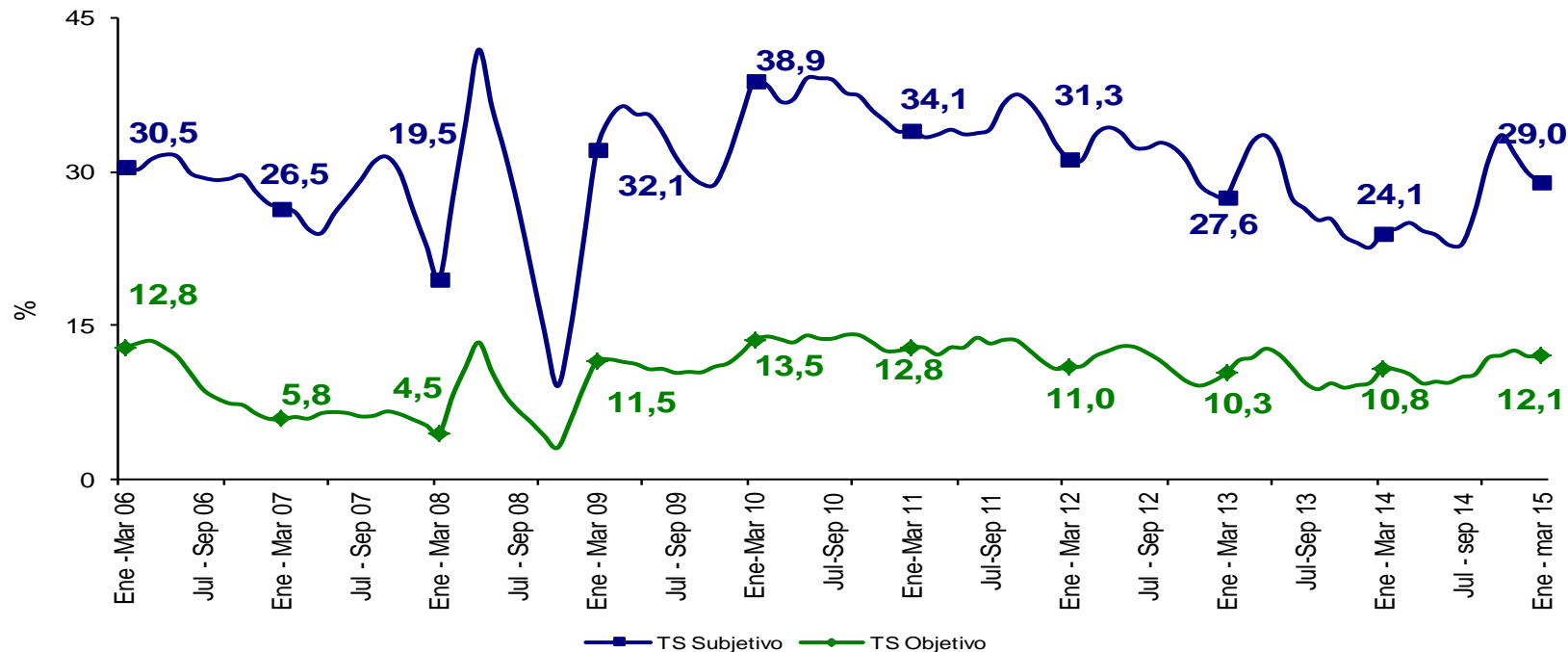

BUCARAMANGA AM	Variación estadísticamente significativa	Límite		Error
		Inferior	Superior	Relativo %
Enero - Marzo				
TD	No	8,6	10,9	6,1
TO	No	61,1	64,0	1,2
TGP	No	67,9	70,6	1,0
TSS	Sí	26,9	31,0	3,7
TSO	No	10,8	13,3	5,3

Fuente DANE, Metodología Estadística



Tasa global de participación, ocupación y desempleo Manizales A.M. Enero - Marzo (2006 - 2015)

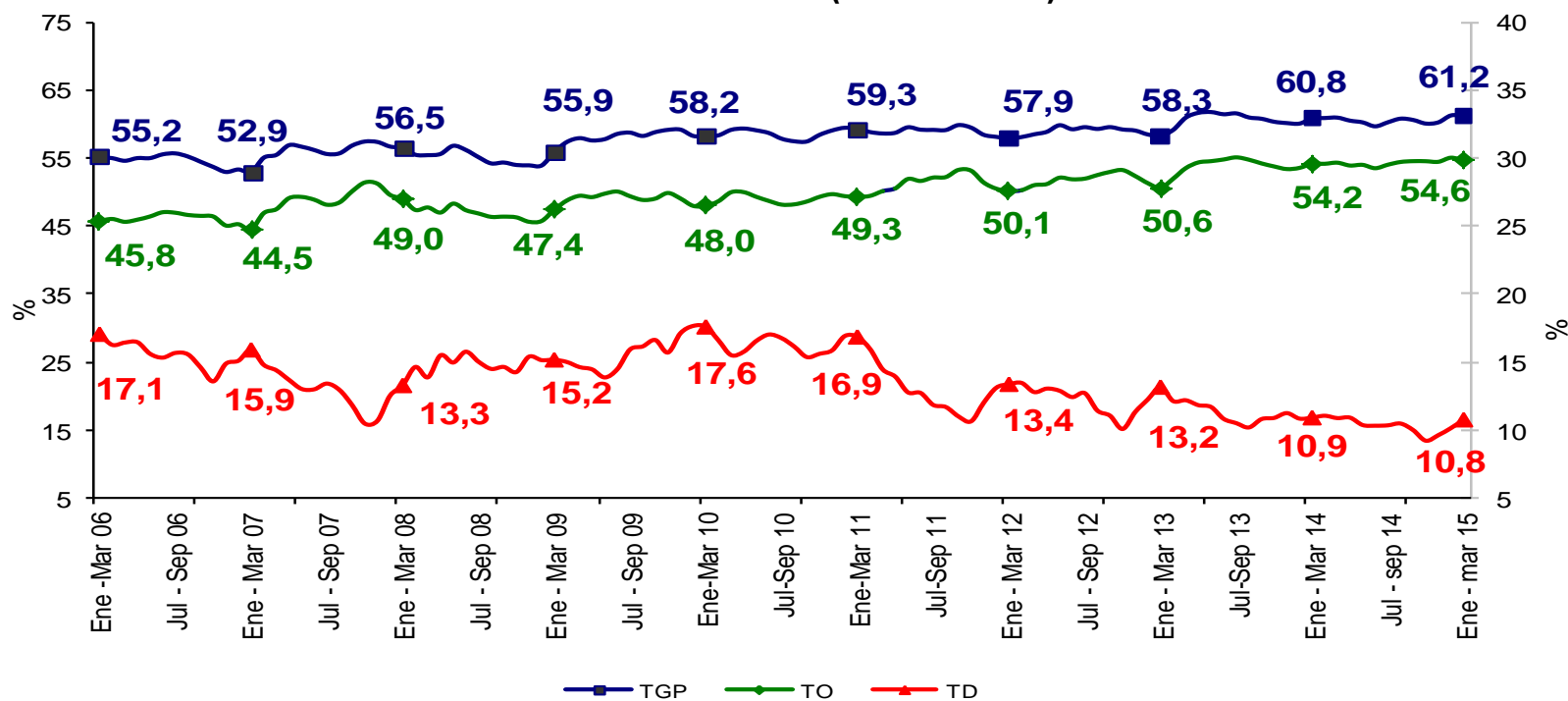

MANIZALES AM	Variación estadísticamente significativa	Límite Inferior	Límite Superior	Error Relativo %
Enero - Marzo				
TD	No	9,6	11,9	5,5
TO	No	53,3	56,0	1,3
TGP	No	60,0	62,4	1,0
TSS	No	21,1	25,1	4,4
TSO	Sí	6,4	8,3	6,7

Fuente DANE, Metodología Estadística



Tasa subempleo subjetivo y objetivo Manizales A.M. Enero - Marzo (2006 - 2015)

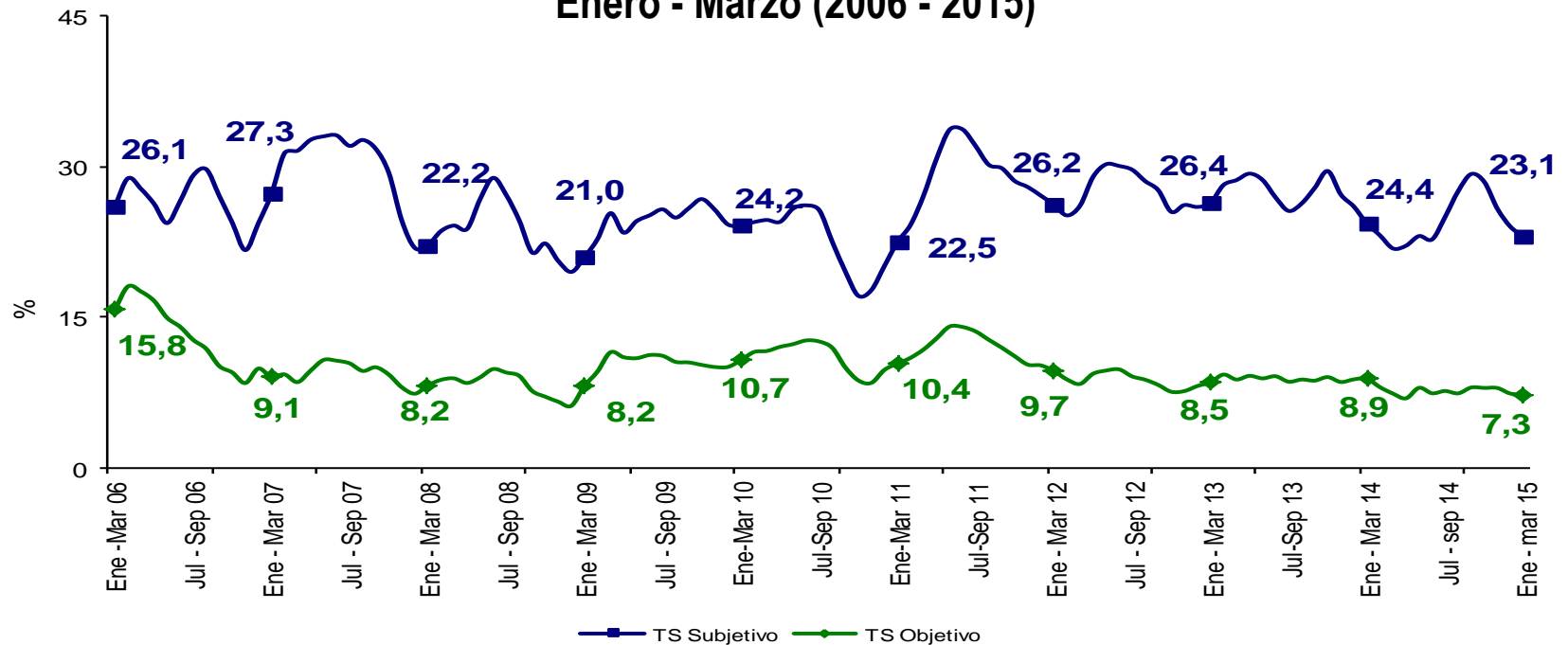

MANIZALES AM	Variación estadísticamente significativa	Límite Inferior	Límite Superior	Error Relativo %
Enero - Marzo				
TD	No	9,6	11,9	5,5
TO	No	53,3	56,0	1,3
TGP	No	60,0	62,4	1,0
TSS	No	21,1	25,1	4,4
TSO	Sí	6,4	8,3	6,7

Fuente DANE, Metodología Estadística



Tasa global de participación, ocupación y desempleo

Pasto

Enero - Marzo (2006 - 2015)

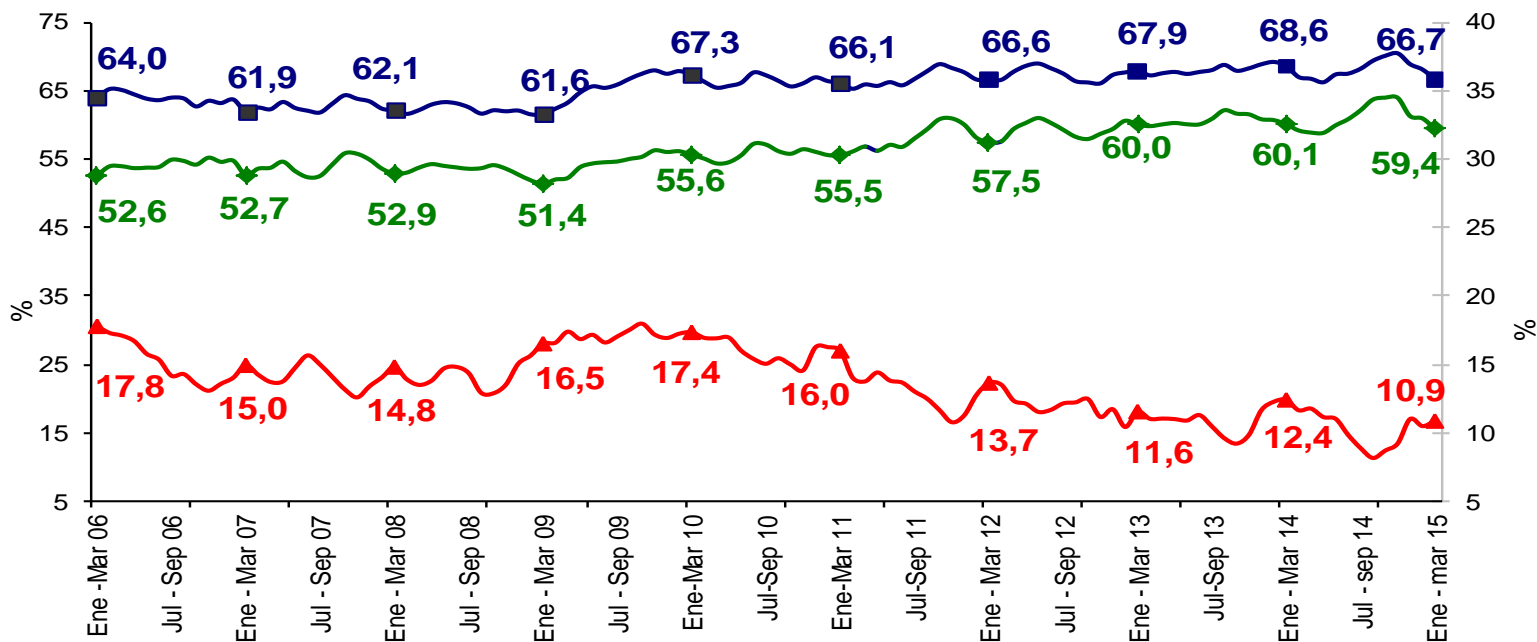

PASTO	Variación estadísticamente significativa	Límite	Límite	Error
		Inferior	Superior	Relativo %
TD	No	9,6	12,2	6,2
TO	No	57,9	61,0	1,3
TGP	No	65,2	68,1	1,1
TSS	No	38,1	42,3	2,7
TSO	No	15,5	18,4	4,3

Fuente DANE, Metodología Estadística



Tasa subempleo subjetivo y objetivo

Pasto

Enero - Marzo (2006 - 2015)

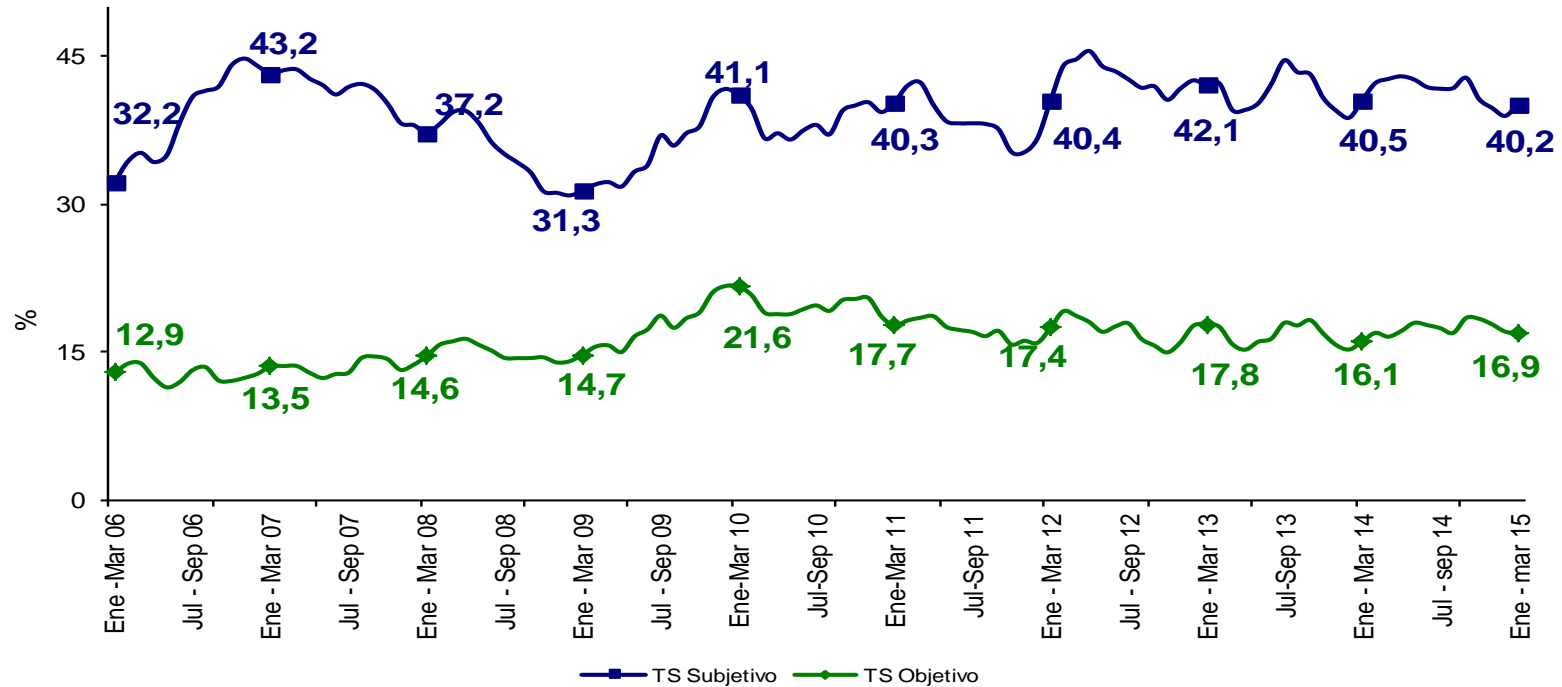

PASTO	Variación estadísticamente significativa	Límite Inferior	Límite Superior	Error Relativo %
TD	No	9,6	12,2	6,2
TO	No	57,9	61,0	1,3
TGP	No	65,2	68,1	1,1
TSS	No	38,1	42,3	2,7
TSO	No	15,5	18,4	4,3

Fuente DANE, Metodología Estadística



Tasa global de participación, ocupación y desempleo Pereira A.M. Enero - Marzo (2006 - 2015)

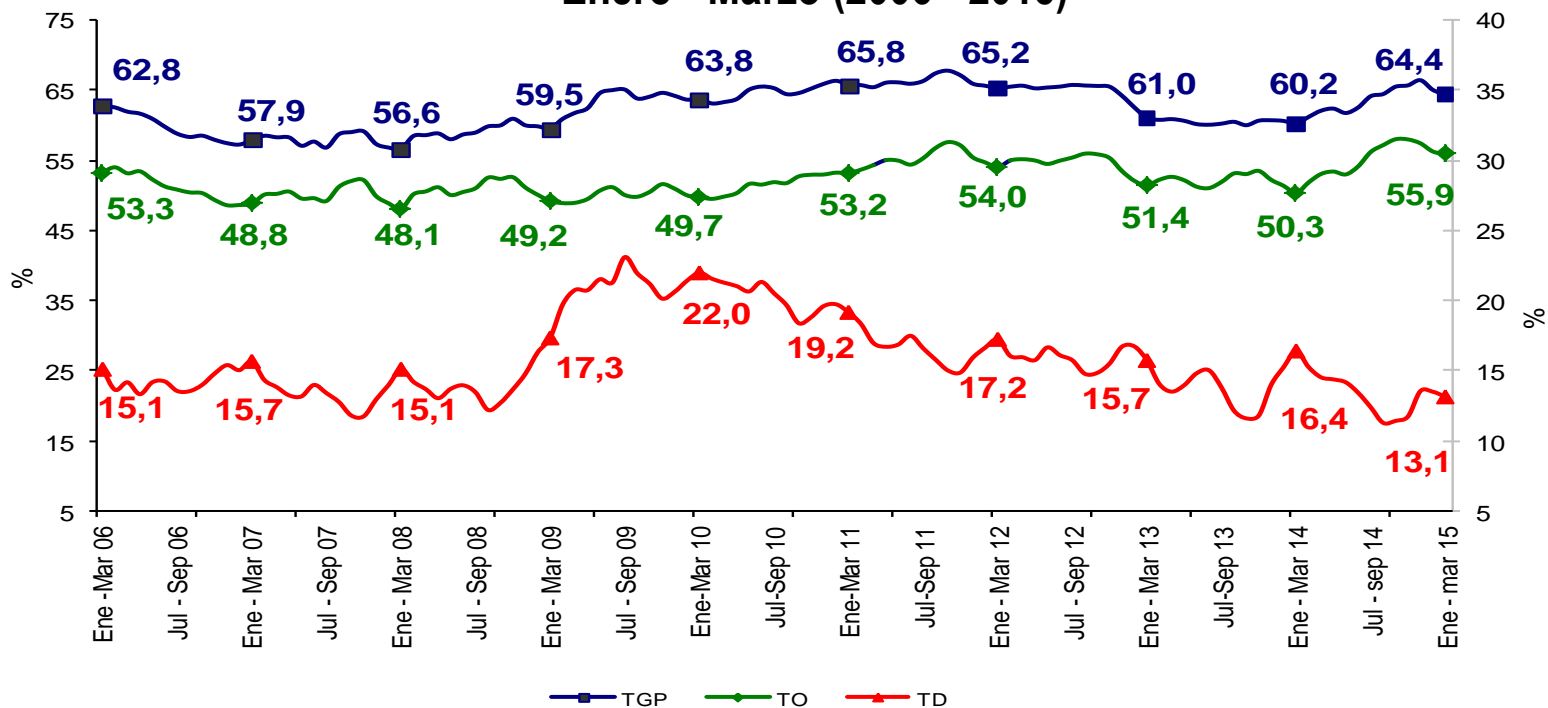

PEREIRA AM	Variación estadísticamente significativa	Límite Inferior	Límite Superior	Error Relativo %
Enero - Marzo				
TD	Sí	11,8	14,5	5,4
TO	Sí	54,5	57,3	1,3
TGP	Sí	63,1	65,6	1,0
TSS	Sí	17,9	22,0	5,2
TSO	Sí	7,9	10,6	7,3

Fuente DANE, Metodología Estadística



Tasa subempleo subjetivo y objetivo Pereira A.M. Enero - Marzo (2006 - 2015)

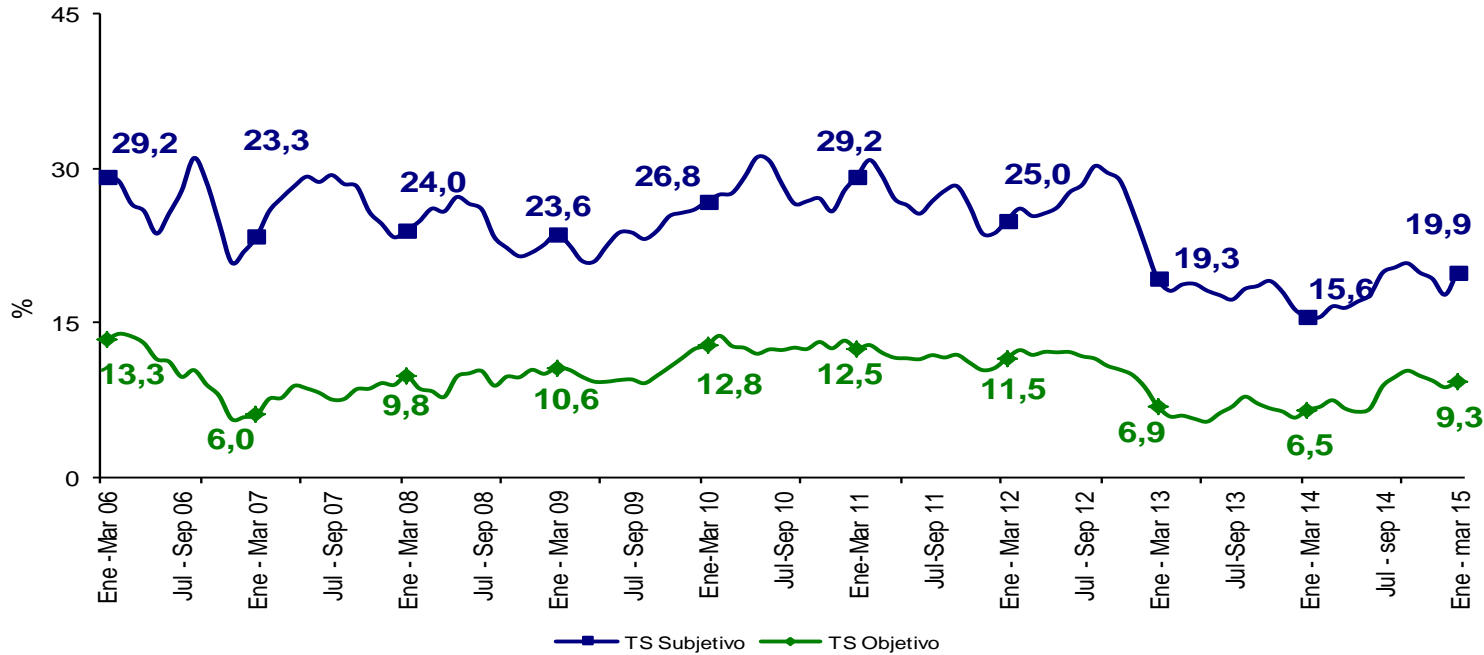

PEREIRA AM	Variación estadísticamente significativa	Límite Inferior	Límite Superior	Error Relativo %
Enero - Marzo				
TD	Sí	11,8	14,5	5,4
TO	Sí	54,5	57,3	1,3
TGP	Sí	63,1	65,6	1,0
TSS	Sí	17,9	22,0	5,2
TSO	Sí	7,9	10,6	7,3

Fuente DANE, Metodología Estadística



Tasa global de participación, ocupación y desempleo Cúcuta A.M. Enero - Marzo (2006 - 2015)

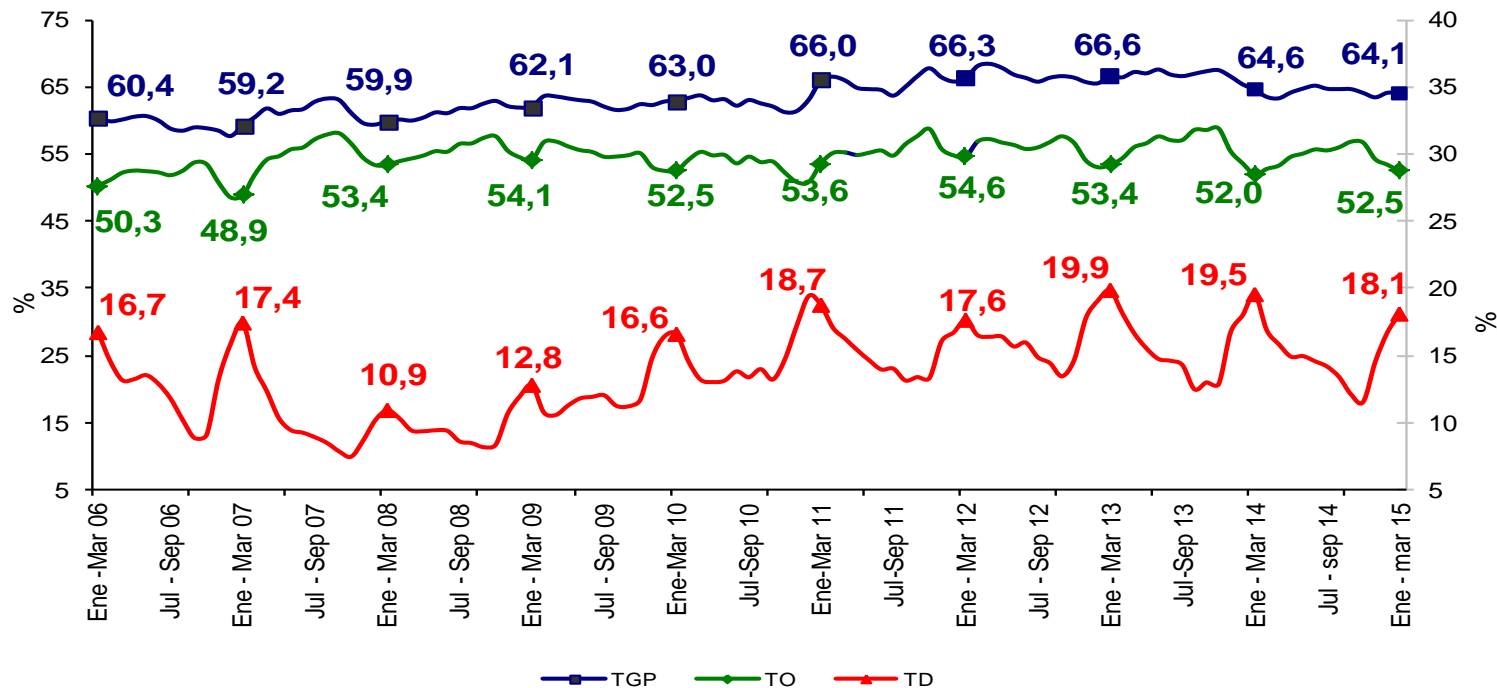

CÚCUTA AM	Variación estadísticamente significativa	Límite Inferior	Límite Superior	Error Relativo %
Enero - Marzo				
TD	No	16,5	19,7	4,5
TO	No	51,1	53,9	1,3
TGP	No	62,8	65,4	1,0
TSS	Sí	19,7	23,2	4,1
TSO	Sí	8,2	10,4	6,2

Fuente DANE, Metodología Estadística



Tasa subempleo subjetivo y objetivo Cúcuta A.M. Enero - Marzo (2006 - 2015)

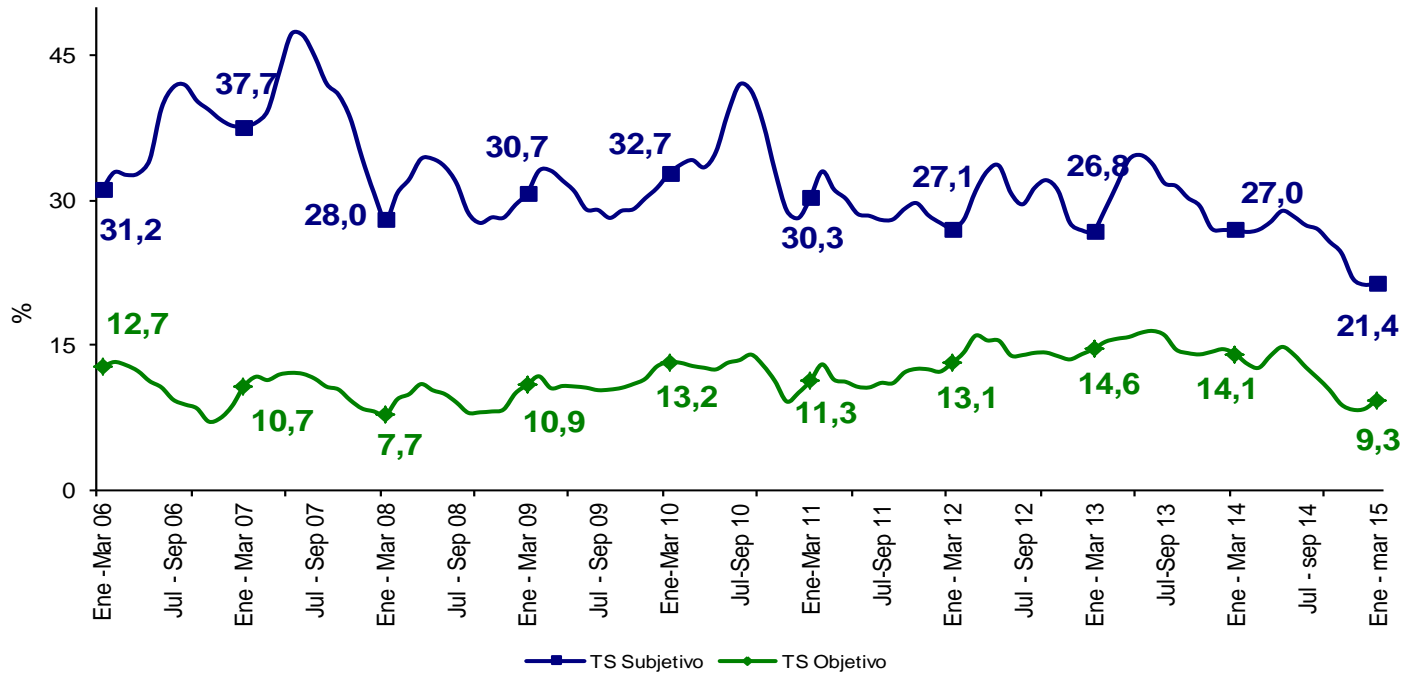

CÚCUTA AM	Variación estadísticamente significativa	Límite Inferior	Límite Superior	Error Relativo %
Enero - Marzo				
TD	No	16,5	19,7	4,5
TO	No	51,1	53,9	1,3
TGP	No	62,8	65,4	1,0
TSS	Sí	19,7	23,2	4,1
TSO	Sí	8,2	10,4	6,2

Fuente DANE, Metodología Estadística



Tasa global de participación, ocupación y desempleo Ibagué Enero - Marzo (2006 - 2015)

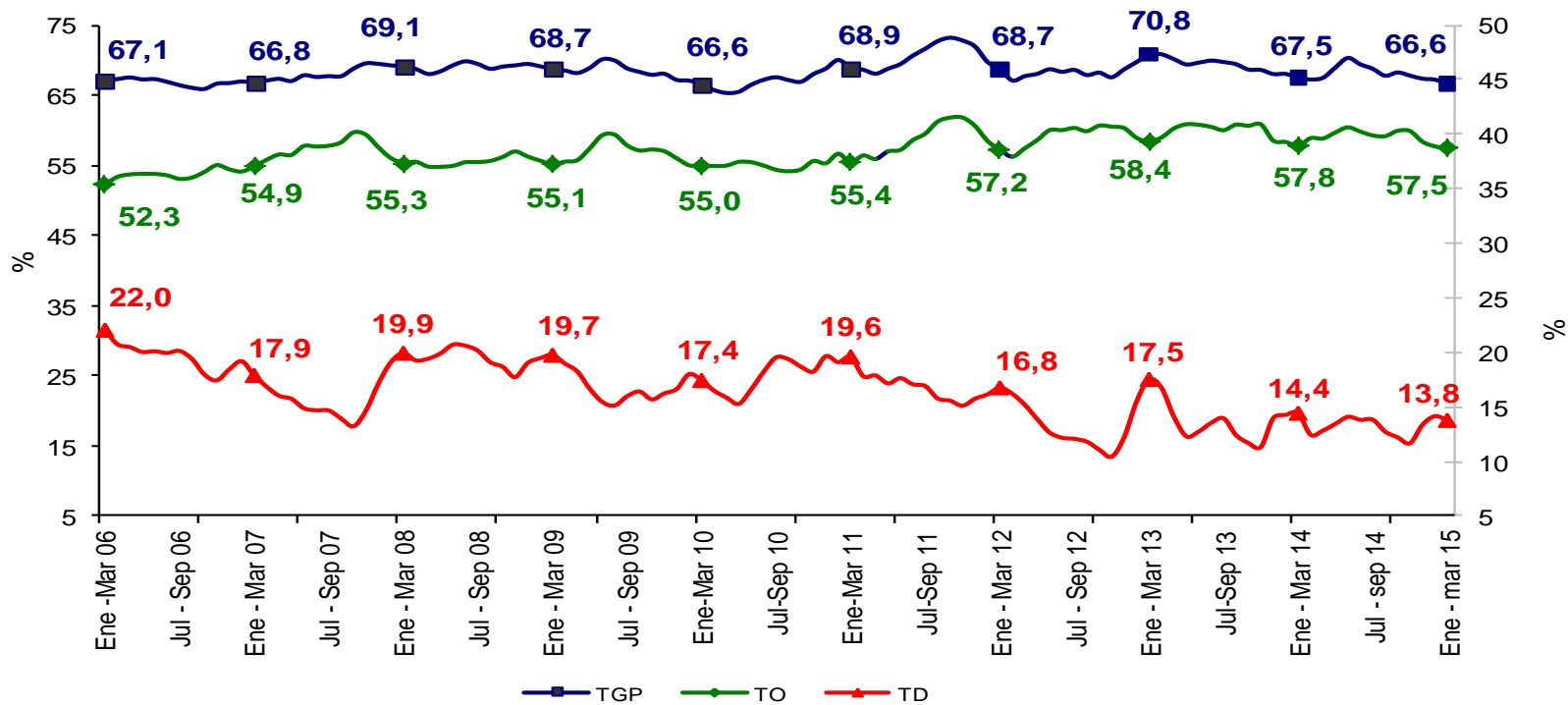

IBAGUÉ	Variación estadísticamente significativa	Límite		Error Relativo %
		Inferior	Superior	
TD	No	12,4	15,1	4,9
TO	No	56,0	58,9	1,3
TGP	No	65,2	68,1	1,1
TSS	Sí	32,6	36,5	2,9
TSO	No	13,4	16,3	5,0

Fuente DANE, Metodología Estadística



Tasa subempleo subjetivo y objetivo Ibagué

Enero - Marzo (2006 - 2015)

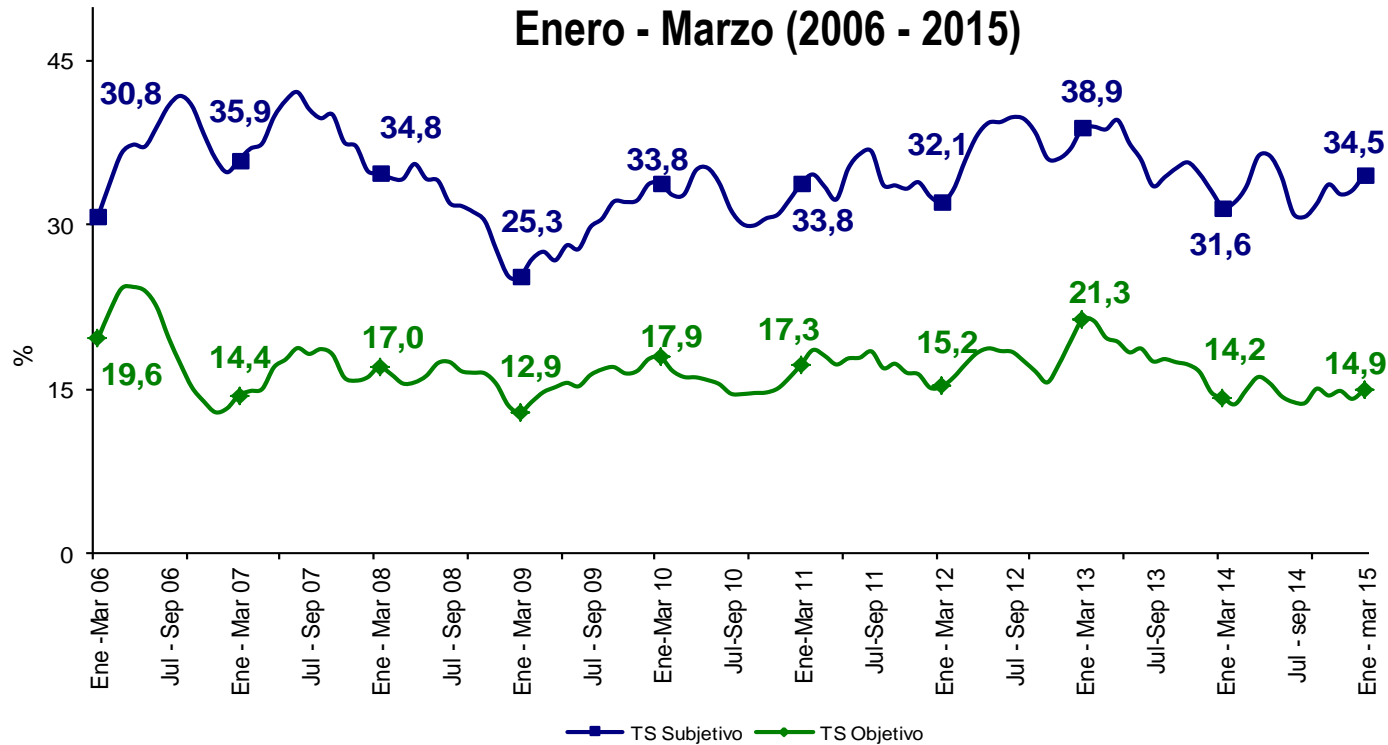

IBAGUÉ	Variación estadísticamente significativa	Límite Inferior	Límite Superior	Error Relativo %
Enero - Marzo				
TD	No	12,4	15,1	4,9
TO	No	56,0	58,9	1,3
TGP	No	65,2	68,1	1,1
TSS	Sí	32,6	36,5	2,9
TSO	No	13,4	16,3	5,0

Fuente DANE, Metodología Estadística



Tasa global de participación, ocupación y desempleo Montería Enero - Marzo (2006 - 2015)

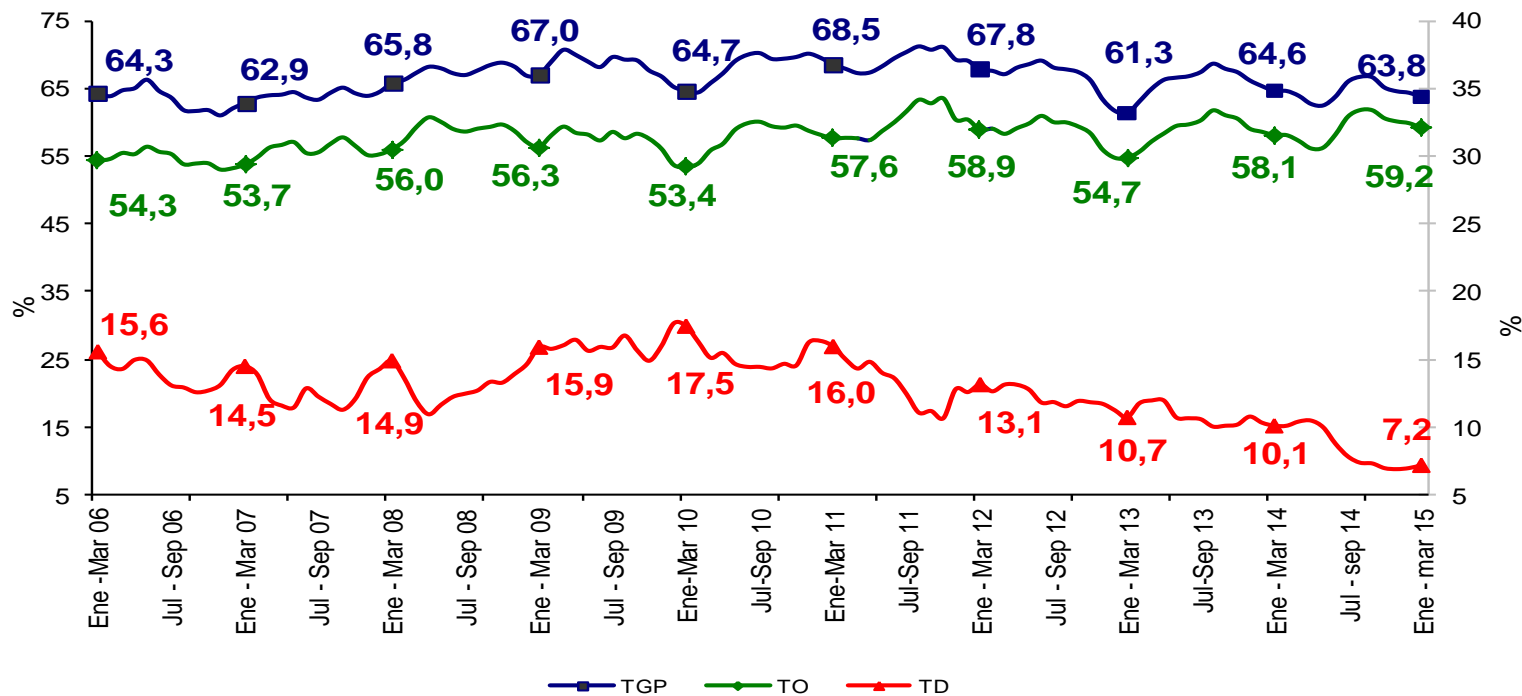

MONTERÍA	Variación estadísticamente significativa	Límite Inferior	Límite Superior	Error Relativo %
TD	Sí	6,2	8,1	6,7
TO	No	57,8	60,6	1,2
TGP	No	62,4	65,1	1,1
TSS	Sí	7,5	11,3	10,4
TSO	No	2,9	4,3	9,7

Fuente DANE, Metodología Estadística



Tasa subempleo subjetivo y objetivo Montería Enero - Marzo (2006 - 2015)

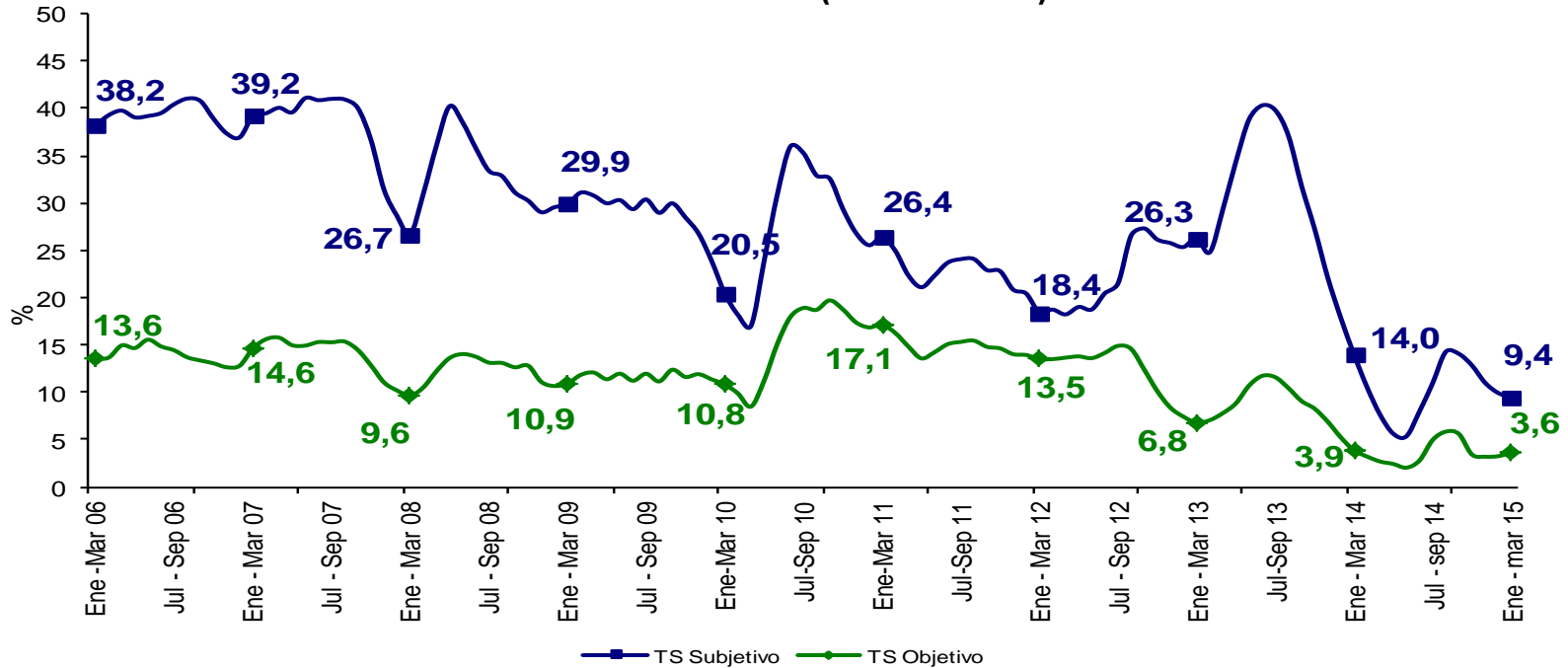

MONTERÍA	Variación estadísticamente significativa	Límite		Error
		Inferior	Superior	Relativo %
Enero - Marzo				
TD	Sí	6,2	8,1	6,7
TO	No	57,8	60,6	1,2
TGP	No	62,4	65,1	1,1
TSS	Sí	7,5	11,3	10,4
TSO	No	2,9	4,3	9,7

Fuente DANE, Metodología Estadística



Tasa global de participación, ocupación y desempleo Cartagena Enero - Marzo (2006 - 2015)

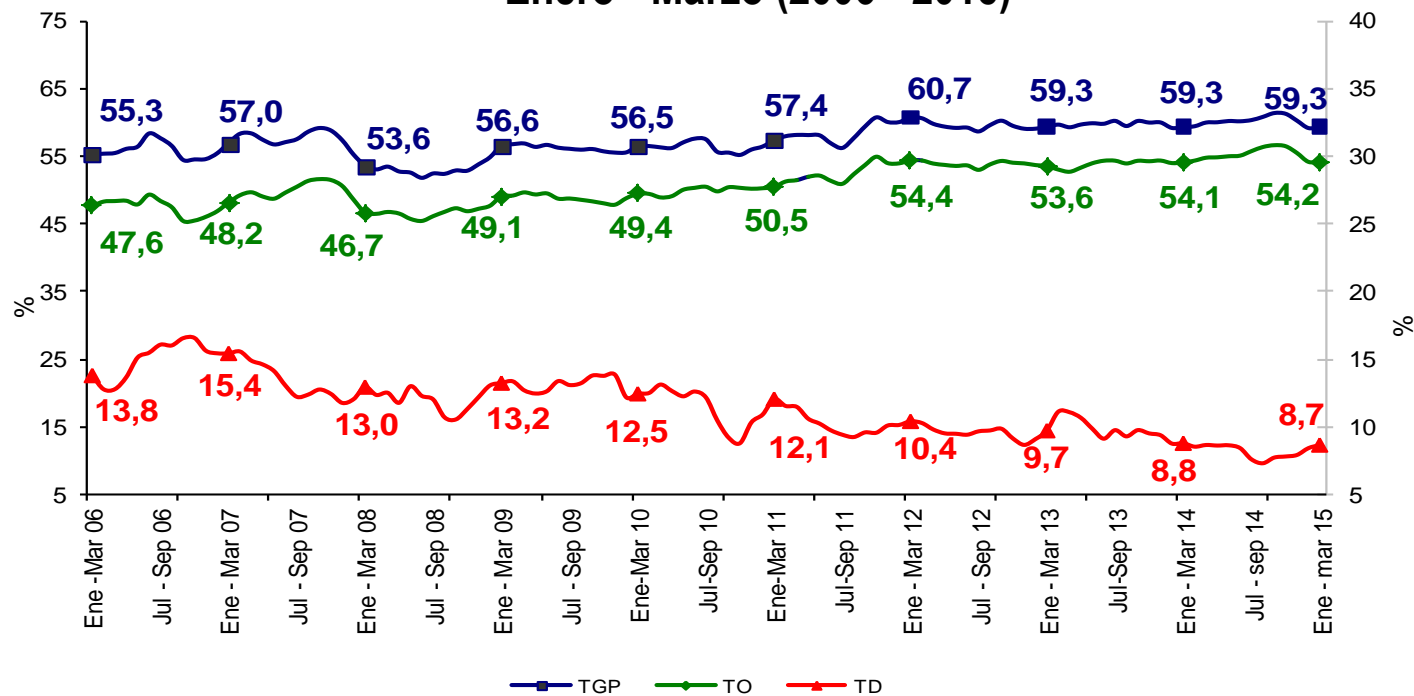

CARTAGENA	Variación estadísticamente significativa	Límite Inferior	Límite Superior	Error Relativo %
Enero - Marzo				
TD	No	7,6	9,7	6,2
TO	No	52,9	55,4	1,2
TGP	No	58,2	60,4	1,0
TSS	No	15,2	18,9	5,6
TSO	No	5,6	7,8	8,3

Fuente DANE, Metodología Estadística



Tasa subempleo subjetivo y objetivo Cartagena Enero - Marzo (2006 - 2015)

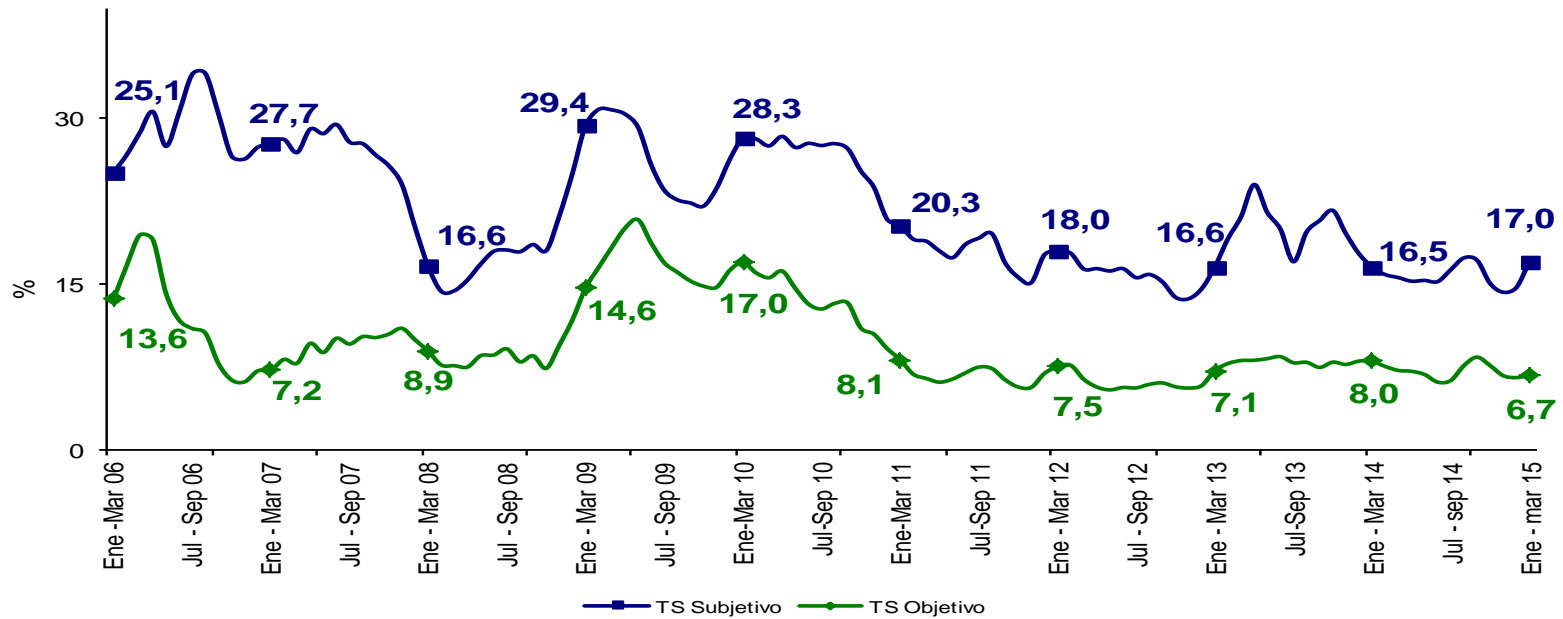

CARTAGENA	Variación estadísticamente significativa	Límite Inferior	Límite Superior	Error Relativo %
Enero - Marzo				
TD	No	7,6	9,7	6,2
TO	No	52,9	55,4	1,2
TGP	No	58,2	60,4	1,0
TSS	No	15,2	18,9	5,6
TSO	No	5,6	7,8	8,3

Fuente DANE, Metodología Estadística



Tasa global de participación, ocupación y desempleo Villavicencio Enero - Marzo (2006 - 2015)

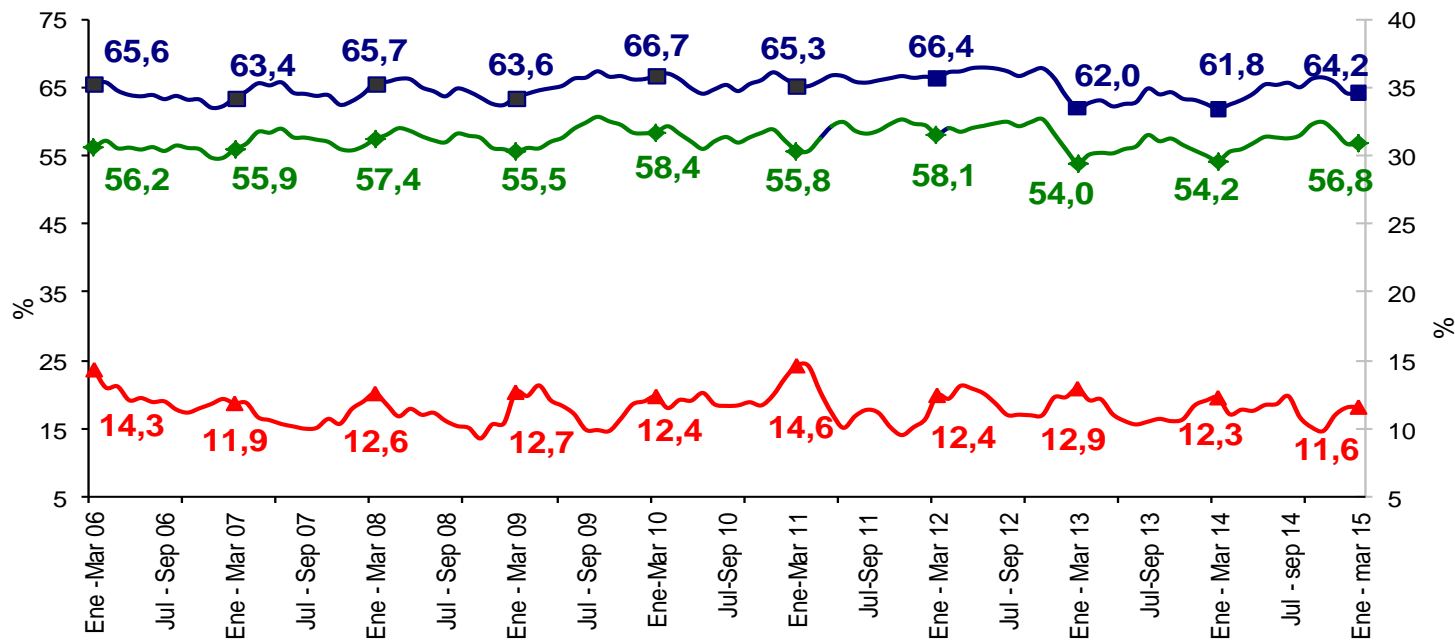

VILLAVICENCIO	Variación estadísticamente significativa	Límite Inferior	Límite Superior	Error Relativo %
TD	No	10,3	12,8	5,5
TO	Sí	55,4	58,2	1,3
TGP	Sí	63,0	65,5	1,0
TSS	Sí	17,7	21,6	5,1
TSO	Sí	10,1	12,8	6,0

Fuente DANE, Metodología Estadística



Tasa subempleo subjetivo y objetivo Villavicencio Enero - Marzo (2006 - 2015)

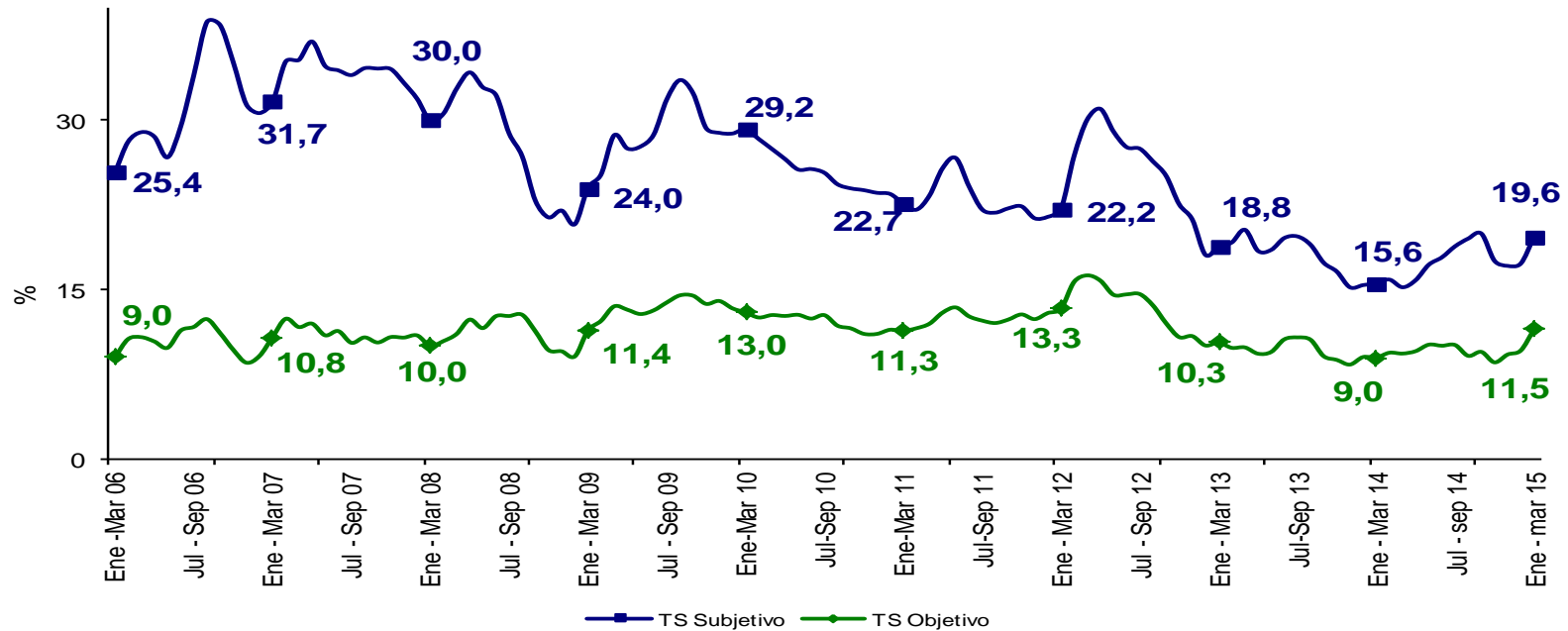

VILLAVICENCIO	Variación estadísticamente significativa	Límite Inferior	Límite Superior	Error Relativo %
Enero - Marzo				
TD	No	10,3	12,8	5,5
TO	Sí	55,4	58,2	1,3
TGP	Sí	63,0	65,5	1,0
TSS	Sí	17,7	21,6	5,1
TSO	Sí	10,1	12,8	6,0

Fuente DANE, Metodología Estadística



Tasa global de participación, ocupación y desempleo Tunja Enero - Marzo (2009 - 2015)

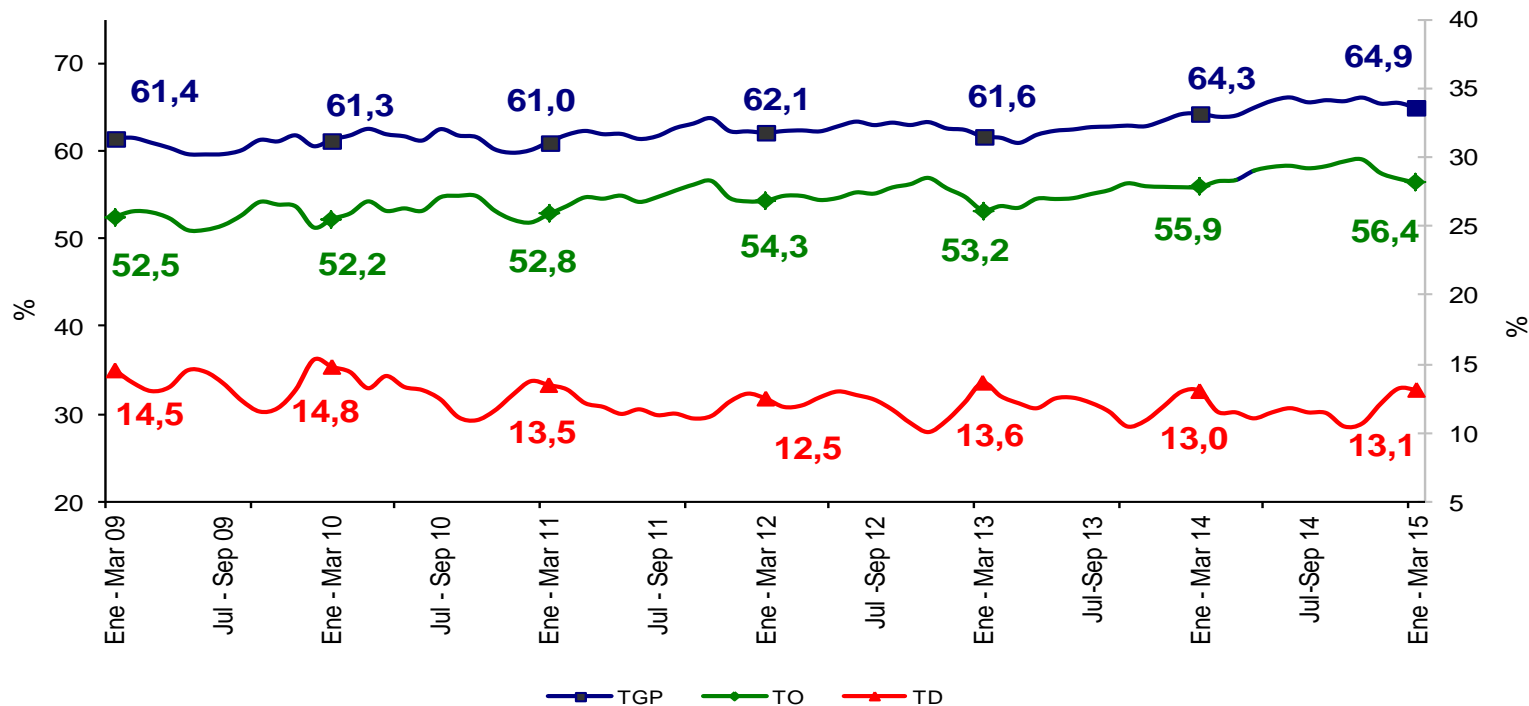

TUNJA	Variación estadísticamente significativa	Límite Inferior	Límite Superior	Error Relativo %
TD	No	11,6	14,6	5,8
TO	No	54,9	57,8	1,3
TGP	No	63,6	66,2	1,0
TSS	Sí	28,4	32,5	3,4
TSO	No	8,0	10,3	6,2

Fuente DANE, Metodología Estadística



Tasa subempleo subjetivo y objetivo Tunja Enero - Marzo (2009 - 2015)

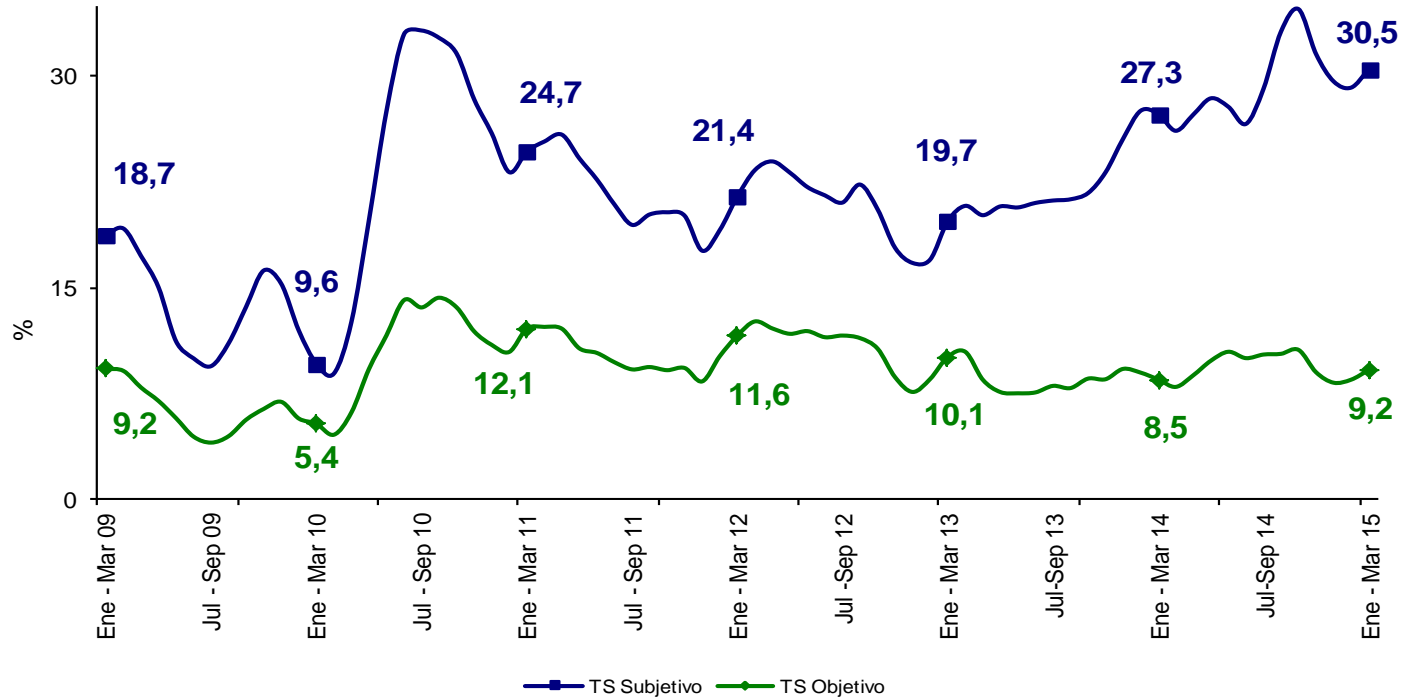

TUNJA	Variación estadísticamente significativa	Límite Inferior	Límite Superior	Error Relativo %
Enero - Marzo				
TD	No	11,6	14,6	5,8
TO	No	54,9	57,8	1,3
TGP	No	63,6	66,2	1,0
TSS	Sí	28,4	32,5	3,4
TSO	No	8,0	10,3	6,2

Fuente DANE, Metodología Estadística



Tasa global de participación, ocupación y desempleo Florencia Enero - Marzo (2009 - 2015)

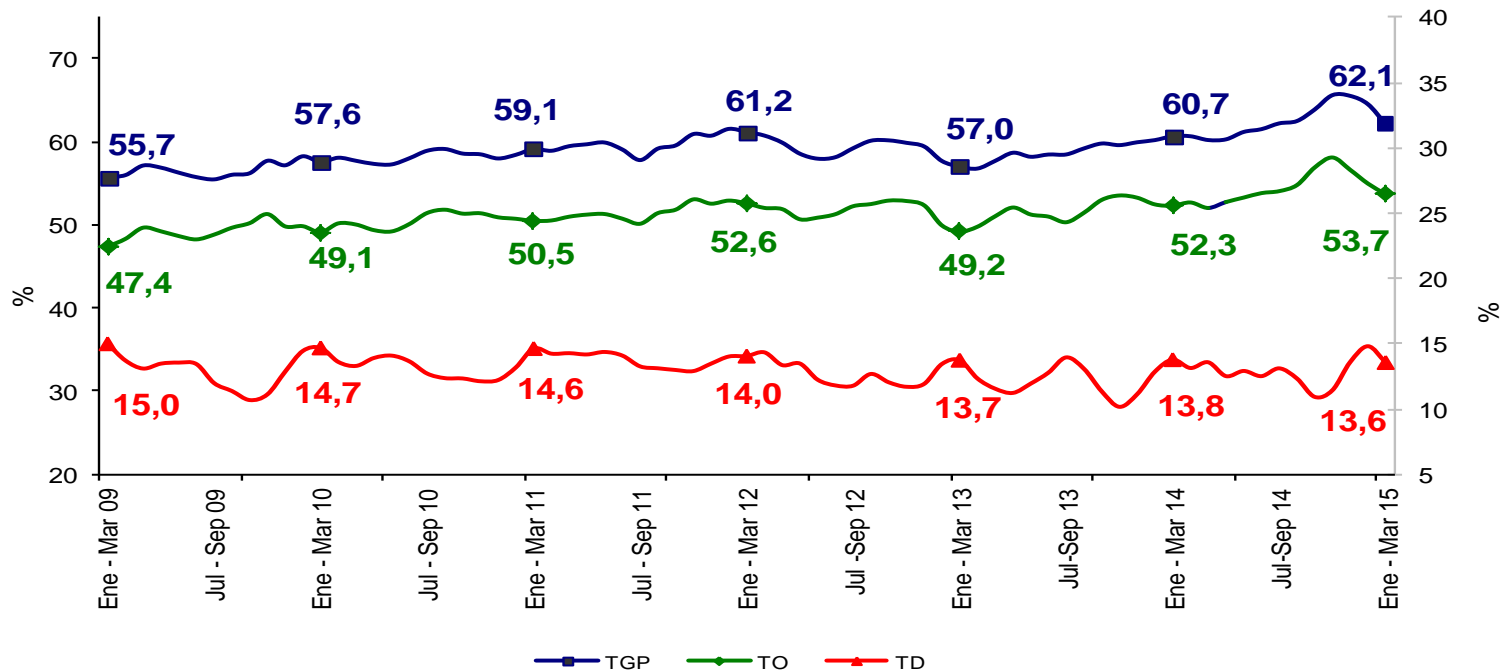

FLORENCIA	Variación estadísticamente significativa	Límite Inferior	Límite Superior	Error Relativo %
Enero - Marzo				
TD	No	12,1	15,0	5,5
TO	No	52,0	55,4	1,6
TGP	No	60,6	63,6	1,3
TSS	Sí	28,7	32,8	3,4
TSO	Sí	11,2	13,6	4,8

Fuente DANE, Metodología Estadística



Tasa subempleo subjetivo y objetivo Florencia Enero - Marzo (2009 - 2015)

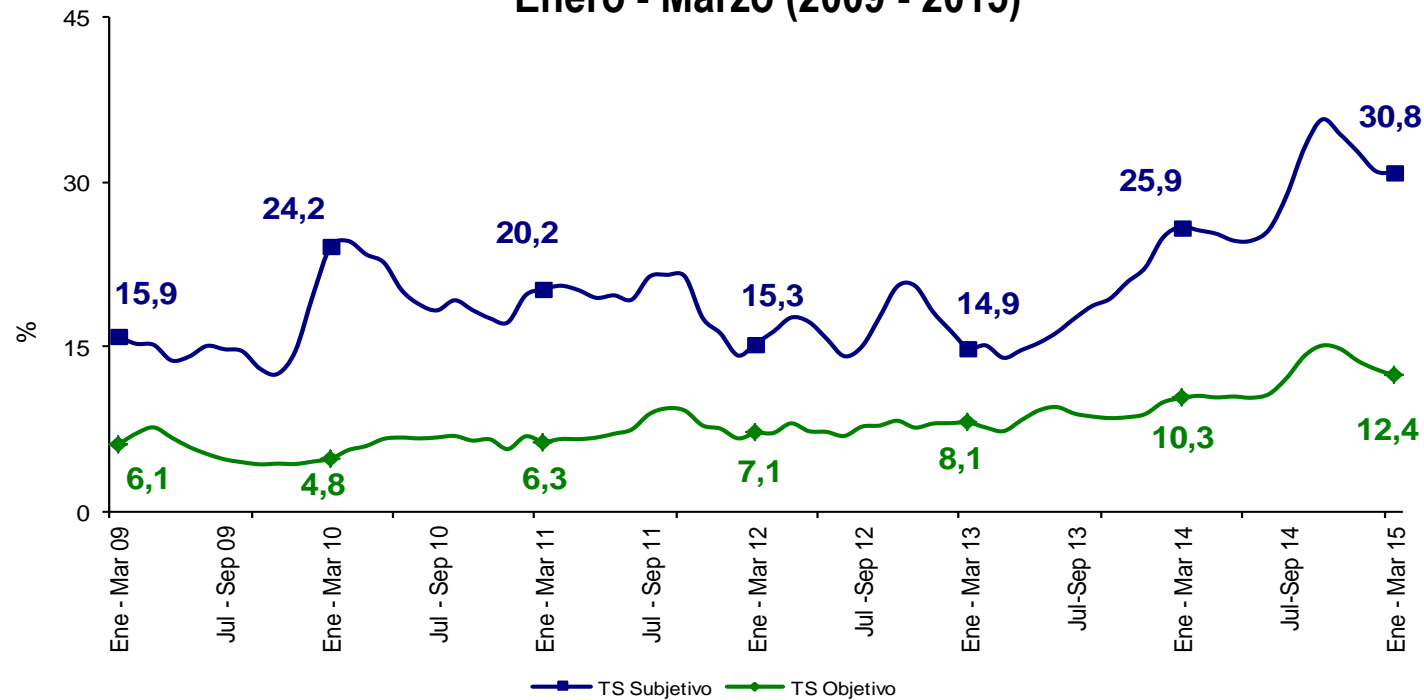

FLORENCIA	Variación estadísticamente significativa	Límite Inferior	Límite Superior	Error Relativo %
Enero - Marzo				
TD	No	12,1	15,0	5,5
TO	No	52,0	55,4	1,6
TGP	No	60,6	63,6	1,3
TSS	Sí	28,7	32,8	3,4
TSO	Sí	11,2	13,6	4,8

Fuente DANE, Metodología Estadística



Tasa global de participación, ocupación y desempleo Popayán Enero - Marzo (2009 - 2015)

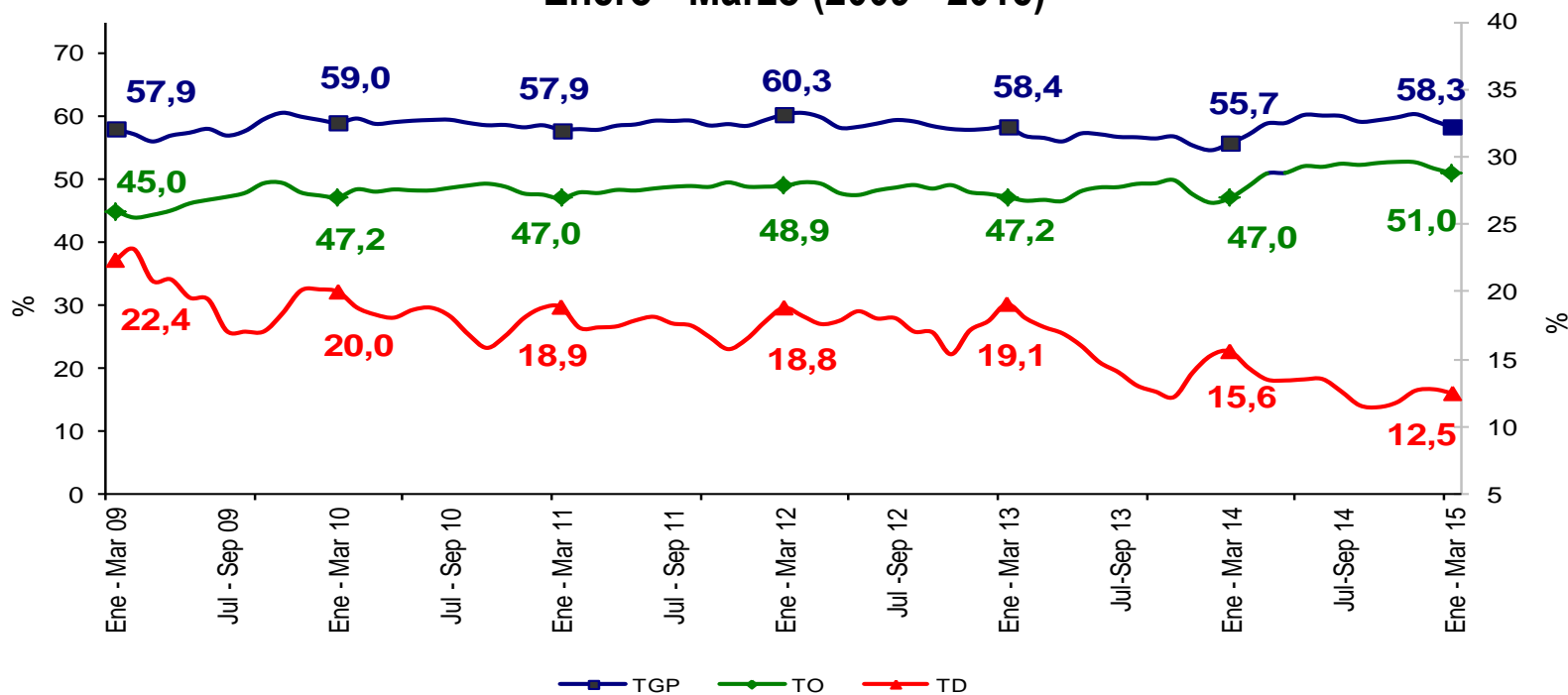

POPAYÁN	Variación estadísticamente significativa	Límite Inferior	Límite Superior	Error Relativo %
Enero - Marzo				
TD	Sí	11,3	13,6	4,7
TO	Sí	49,7	52,3	1,3
TGP	Sí	57,0	59,5	1,1
TSS	Sí	16,1	20,1	5,7
TSO	Sí	8,4	11,0	6,8

Fuente DANE, Metodología Estadística



Tasa subempleo subjetivo y objetivo Popayán Enero - Marzo (2009 - 2015)

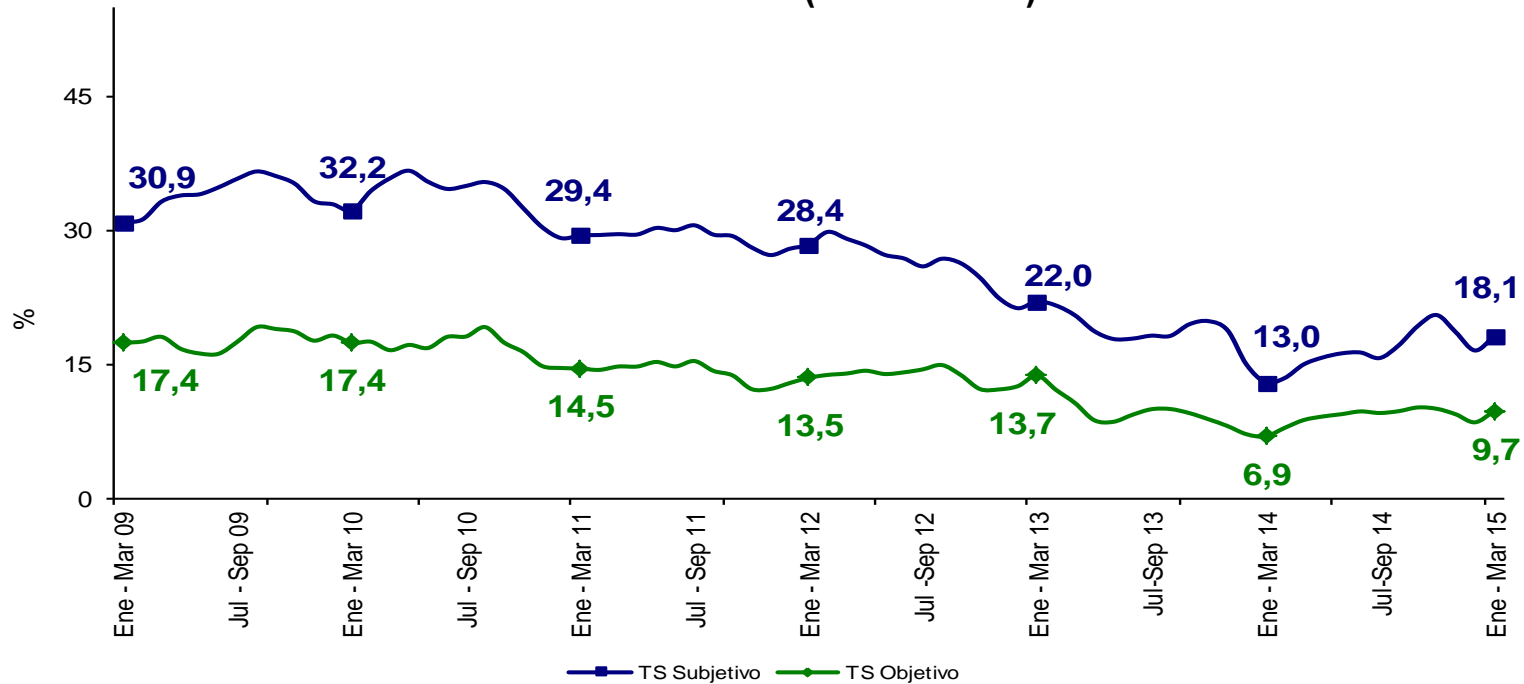

POPAYÁN	Variación estadísticamente significativa	Límite Inferior	Límite Superior	Error Relativo %
TD	Sí	11,3	13,6	4,7
TO	Sí	49,7	52,3	1,3
TGP	Sí	57,0	59,5	1,1
TSS	Sí	16,1	20,1	5,7
TSO	Sí	8,4	11,0	6,8

Fuente DANE, Metodología Estadística



Tasa global de participación, ocupación y desempleo Valledupar Enero - Marzo (2009 - 2015)

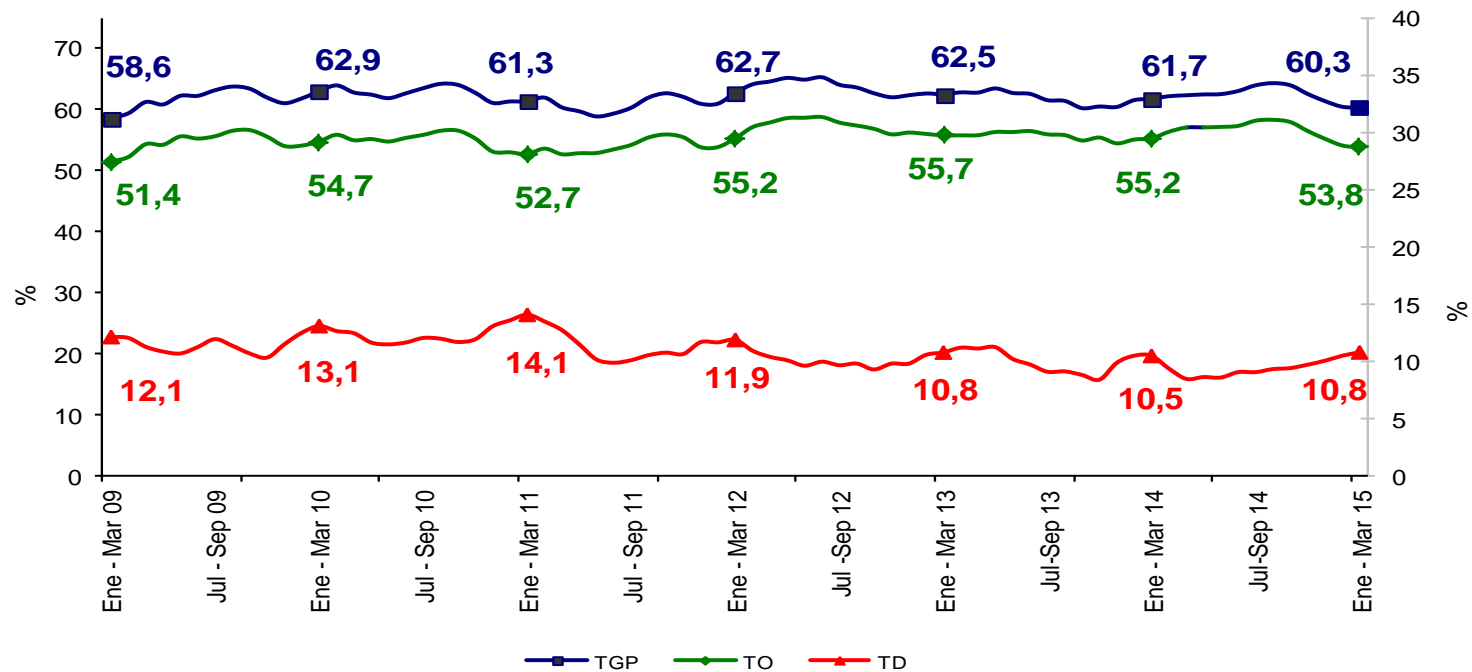

VALLEDUPAR	Variación estadísticamente significativa	Límite Inferior	Límite Superior	Error Relativo %
Enero - Marzo				
TD	No	9,7	11,9	5,1
TO	No	52,4	55,1	1,3
TGP	No	59,0	61,6	1,1
TSS	No	10,1	13,3	7,1
TSO	No	4,5	6,5	9,1

Fuente DANE, Metodología Estadística



Tasa subempleo subjetivo y objetivo Valledupar Enero - Marzo (2009 - 2015)



VALLEDUPAR	Variación estadísticamente significativa	Límite Inferior	Límite Superior	Error Relativo %
Enero - Marzo				
TD	No	9,7	11,9	5,1
TO	No	52,4	55,1	1,3
TGP	No	59,0	61,6	1,1
TSS	No	10,1	13,3	7,1
TSO	No	4,5	6,5	9,1

Fuente DANE, Metodología Estadística



Tasa global de participación, ocupación y desempleo Quibdó Enero - Marzo (2009 - 2015)

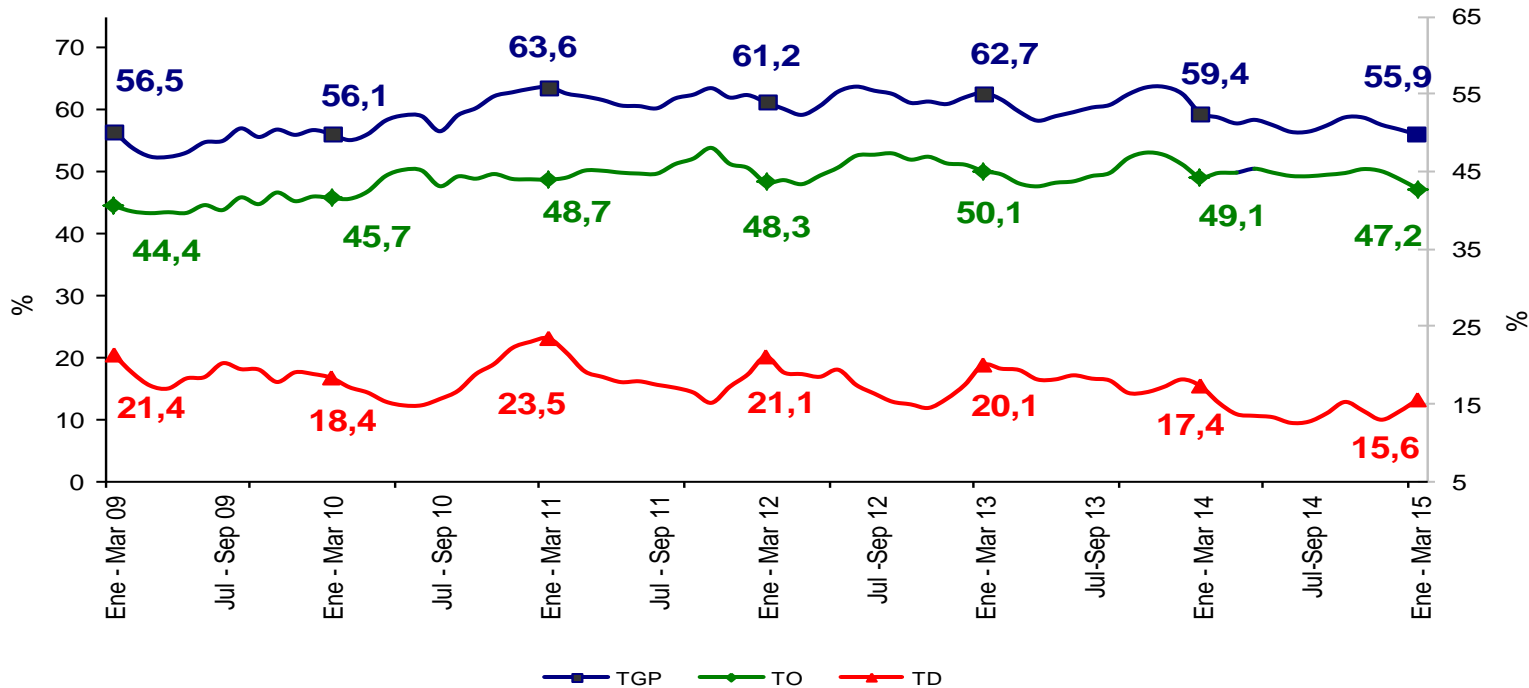

QUIBDÓ	Variación estadísticamente significativa	Límite Inferior	Límite Superior	Error Relativo %
TD	No	13,6	17,5	6,4
TO	No	45,4	49,1	2,0
TGP	Sí	54,2	57,6	1,6
TSS	No	16,6	21,9	7,1
TSO	Sí	3,3	5,5	12,6

Fuente DANE, Metodología Estadística



Tasa subempleo subjetivo y objetivo Quibdó Enero - Marzo (2009 - 2015)

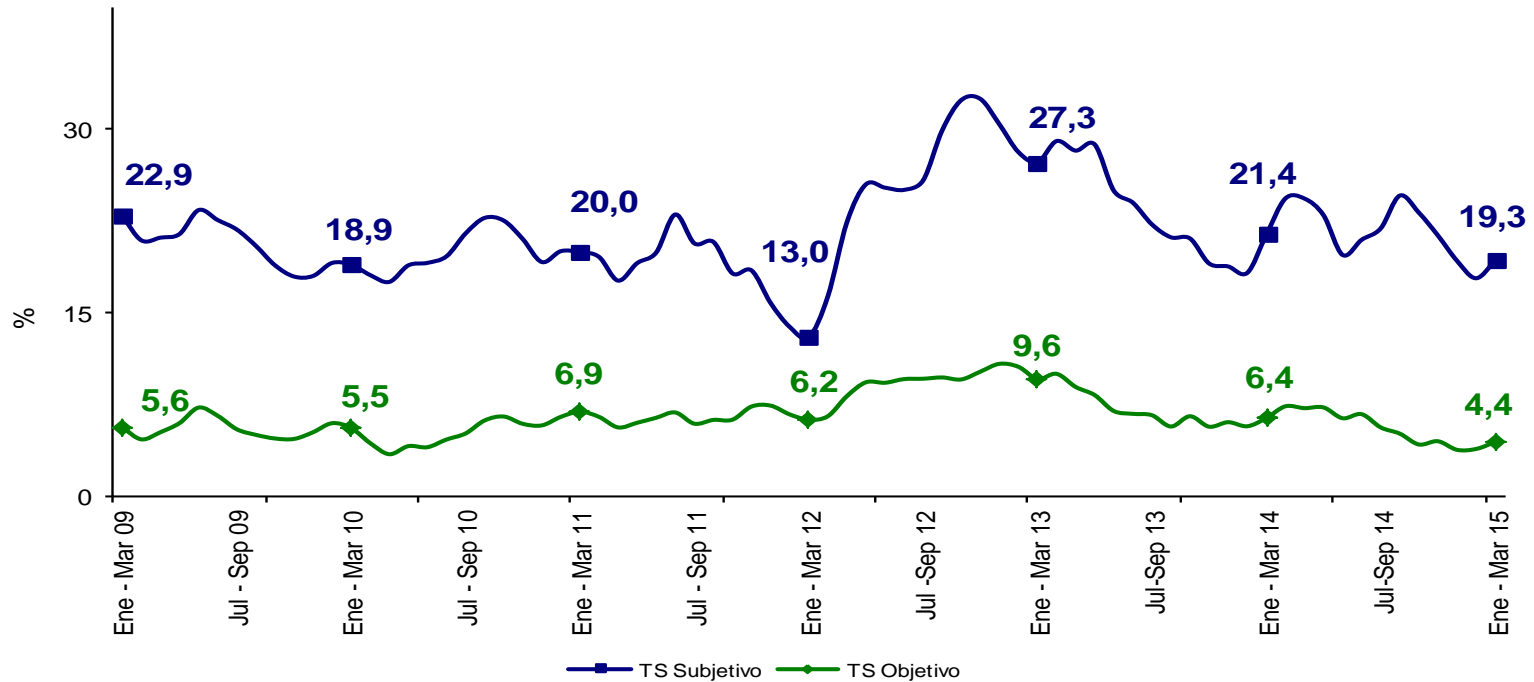

QUIBDÓ	Variación estadísticamente significativa	Límite Inferior	Límite Superior	Error Relativo %
Enero - Marzo				
TD	No	13,6	17,5	6,4
TO	No	45,4	49,1	2,0
TGP	Sí	54,2	57,6	1,6
TSS	No	16,6	21,9	7,1
TSO	Sí	3,3	5,5	12,6

Fuente DANE, Metodología Estadística



Tasa global de participación, ocupación y desempleo

Neiva

Enero - Marzo (2009 - 2015)

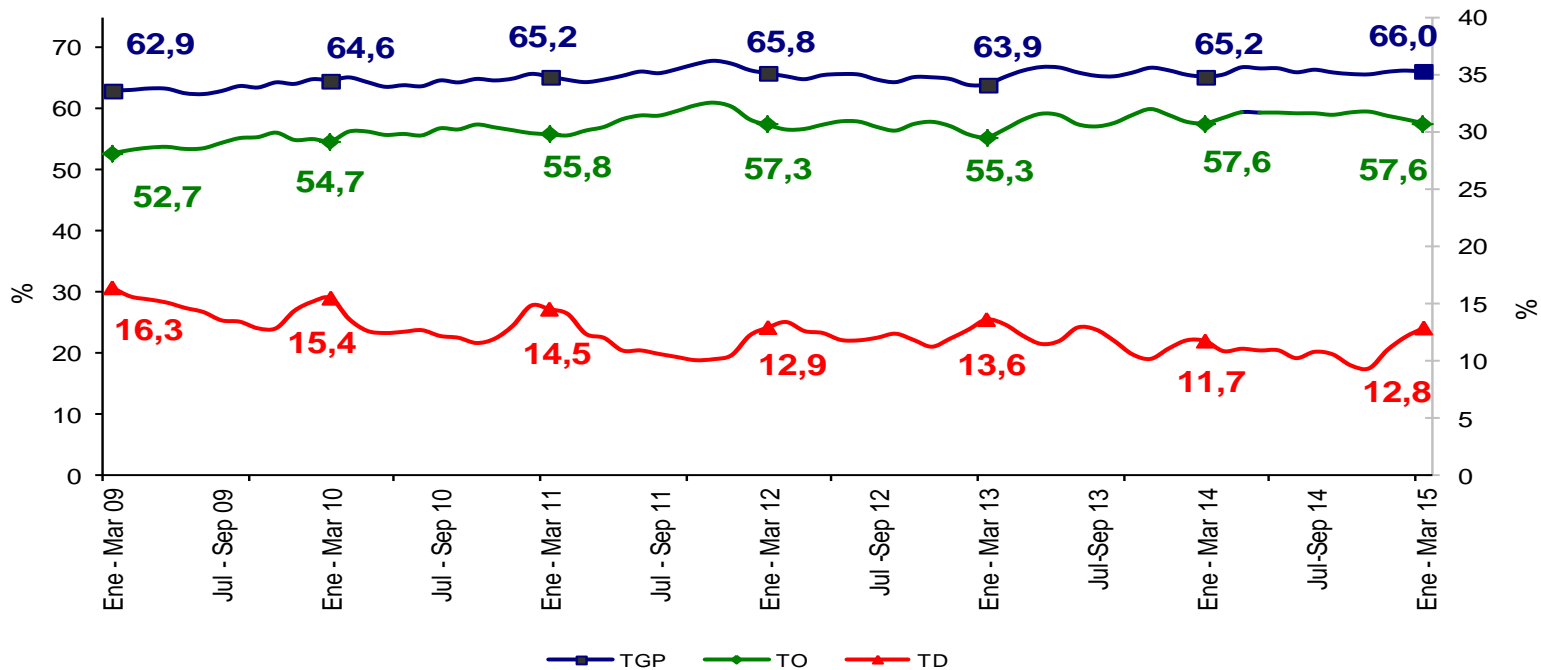

NEIVA	Variación estadísticamente significativa	Límite Inferior	Límite Superior	Error Relativo %
Enero - Marzo				
TD	No	11,7	14,0	4,5
TO	No	56,2	59,0	1,2
TGP	No	64,7	67,4	1,0
TSS	Sí	35,6	39,9	2,9
TSO	No	12,7	15,4	5,0

Fuente DANE, Metodología Estadística



Tasa subempleo subjetivo y objetivo Neiva Enero - Marzo (2009 - 2015)

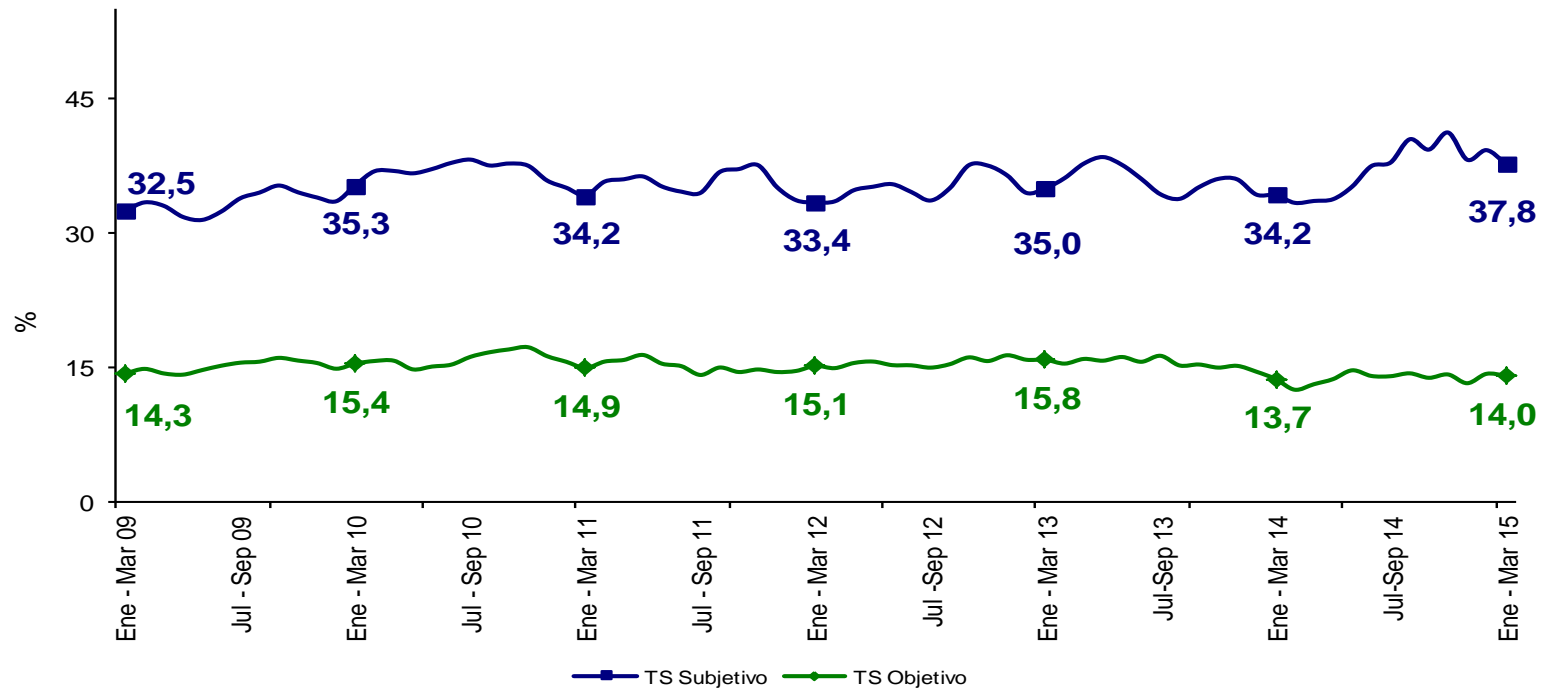

NEIVA Enero - Marzo	Variación estadísticamente significativa	Límite Inferior	Límite Superior	Error Relativo %
TD	No	11,7	14,0	4,5
TO	No	56,2	59,0	1,2
TGP	No	64,7	67,4	1,0
TSS	Sí	35,6	39,9	2,9
TSO	No	12,7	15,4	5,0

Fuente DANE, Metodología Estadística



Tasa global de participación, ocupación y desempleo

Riohacha

Enero - Marzo (2009 - 2015)

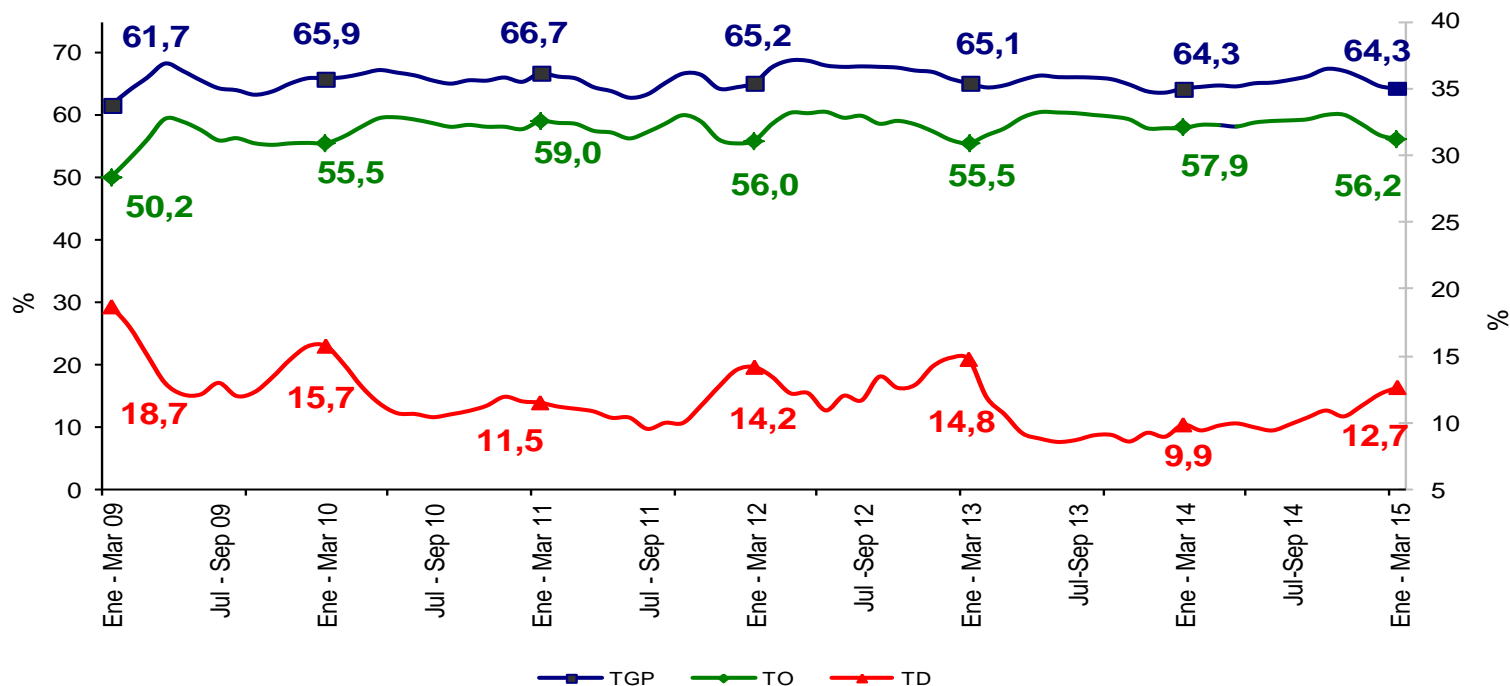

RIOHACHA	Variación estadísticamente significativa	Límite Inferior	Límite Superior	Error Relativo %
Enero - Marzo				
TD	Sí	11,4	13,9	4,9
TO	No	54,7	57,6	1,3
TGP	No	62,9	65,7	1,1
TSS	Sí	39,0	43,4	2,8
TSO	Sí	15,8	19,1	4,8

Fuente DANE, Metodología Estadística



Tasa subempleo subjetivo y objetivo Riohacha Enero - Marzo (2009 - 2015)

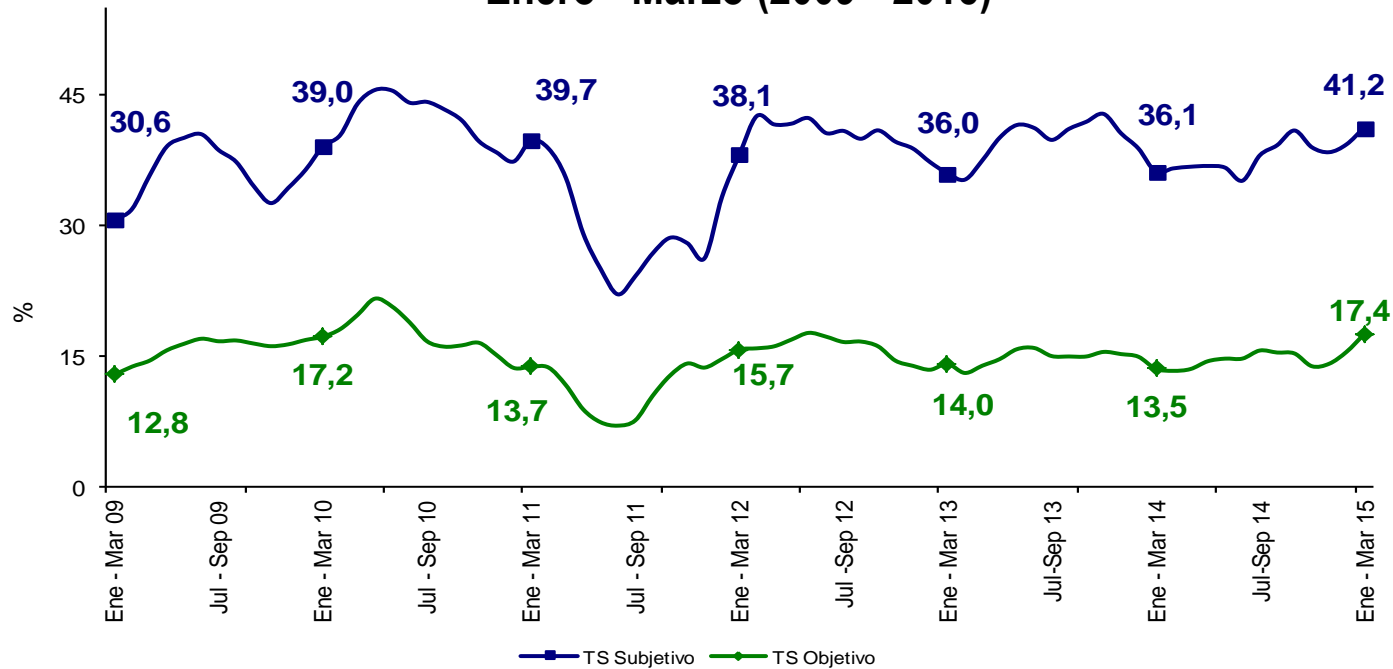

RIOHACHA	Variación estadísticamente significativa	Límite Inferior	Límite Superior	Error Relativo %
TD	Sí	11,4	13,9	4,9
TO	No	54,7	57,6	1,3
TGP	No	62,9	65,7	1,1
TSS	Sí	39,0	43,4	2,8
TSO	Sí	15,8	19,1	4,8

Fuente DANE, Metodología Estadística



Tasa global de participación, ocupación y desempleo

Santa Marta

Enero - Marzo (2009 - 2015)

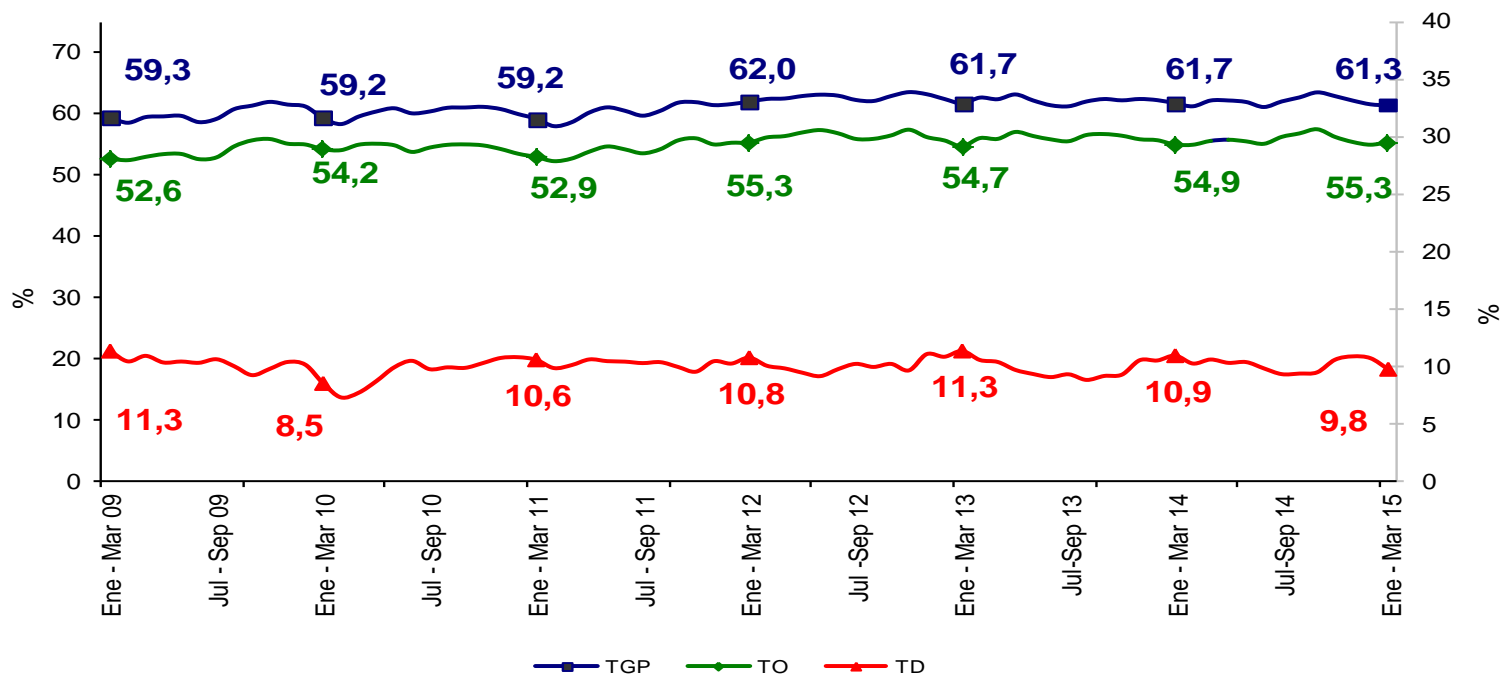

SANTA MARTA	Variación estadísticamente significativa	Límite Inferior	Límite Superior	Error Relativo %
Enero - Marzo				
TD	No	8,8	10,8	5,2
TO	No	53,9	56,8	1,3
TGP	No	59,8	62,9	1,3
TSS	Sí	35,3	40,4	3,4
TSO	No	14,3	17,3	4,9

Fuente DANE, Metodología Estadística



Tasa subempleo subjetivo y objetivo Santa Marta Enero - Marzo (2009 - 2015)

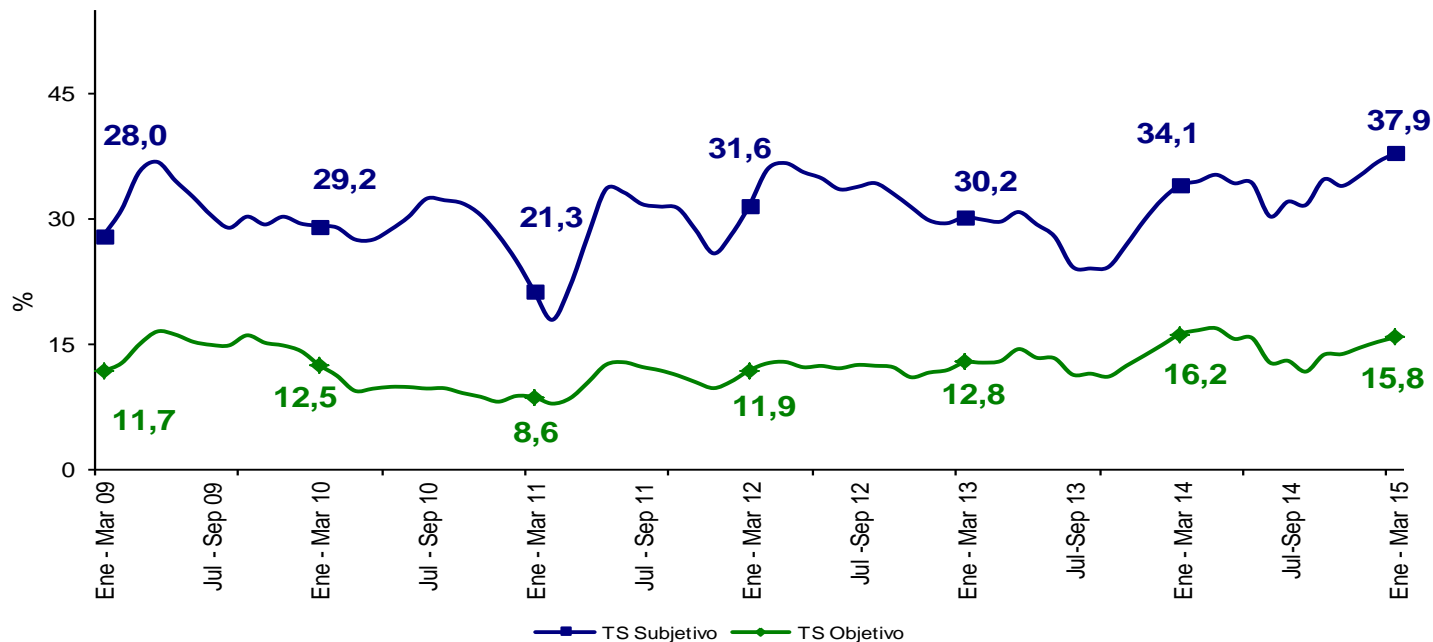

SANTA MARTA	Variación estadísticamente significativa	Límite Inferior	Límite Superior	Error Relativo %
Enero - Marzo				
TD	No	8,8	10,8	5,2
TO	No	53,9	56,8	1,3
TGP	No	59,8	62,9	1,3
TSS	Sí	35,3	40,4	3,4
TSO	No	14,3	17,3	4,9

Fuente DANE, Metodología Estadística



Tasa global de participación, ocupación y desempleo Armenia Enero - Marzo (2009 - 2015)

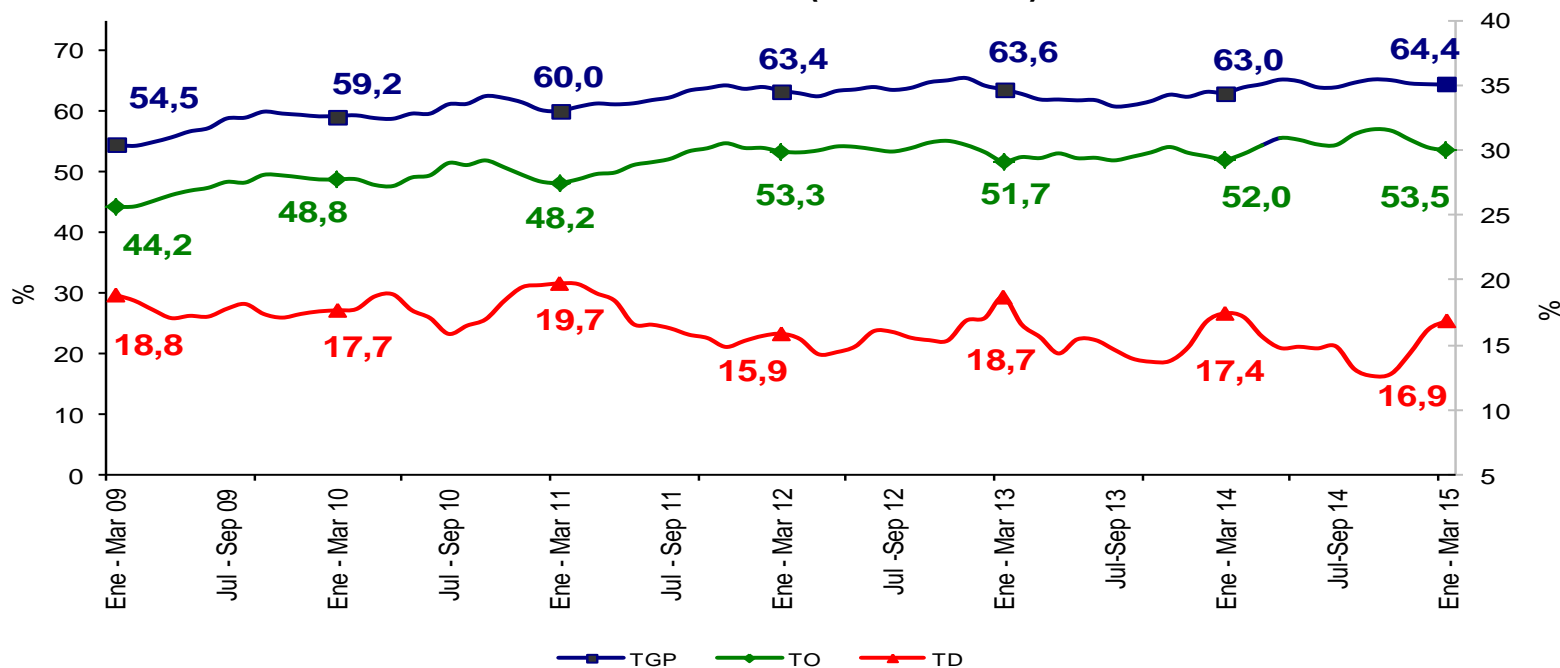

ARMENIA	Variación estadísticamente significativa	Límite Inferior	Límite Superior	Error Relativo %
Enero - Marzo				
TD	No	15,4	18,3	4,4
TO	No	52,3	54,7	1,2
TGP	No	63,2	65,6	0,9
TSS	Sí	29,1	33,0	3,2
TSO	No	12,2	15,2	5,6

Fuente DANE, Metodología Estadística



Tasa subempleo subjetivo y objetivo Armenia Enero - Marzo (2009 - 2015)

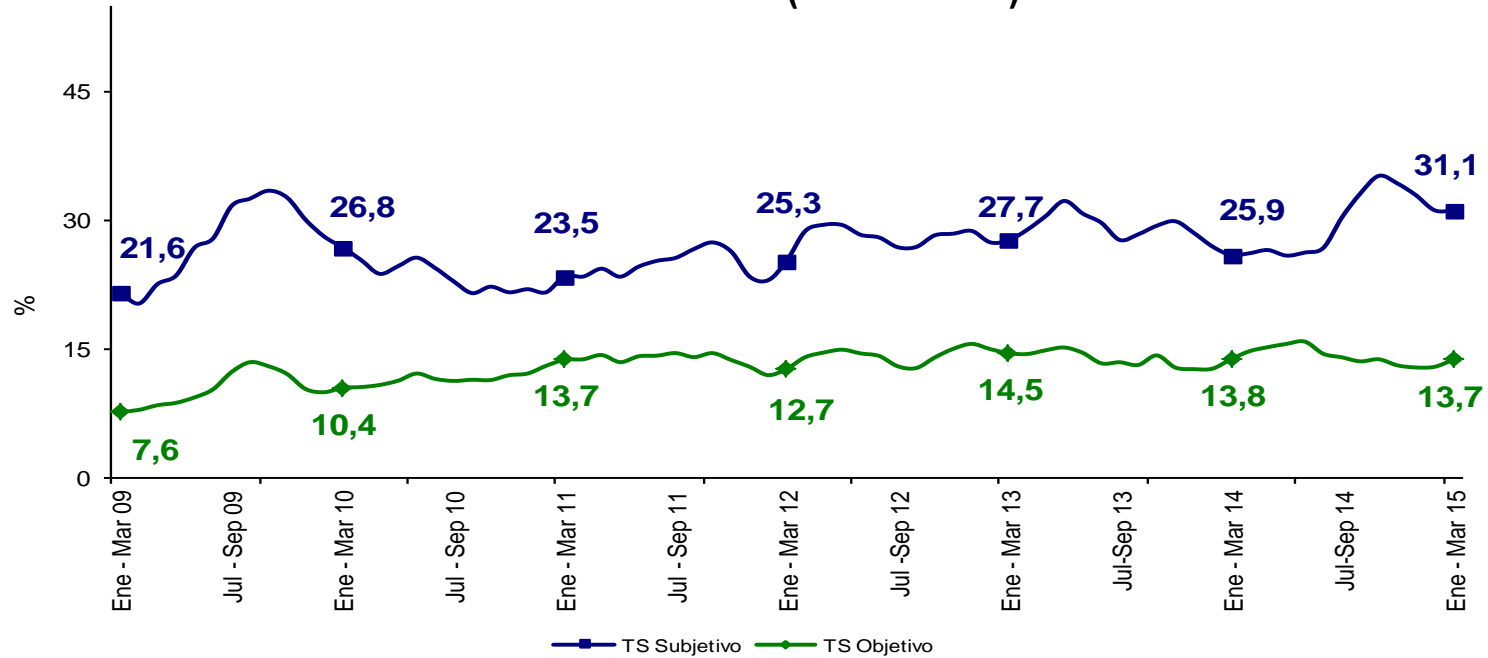

ARMENIA	Variación estadísticamente significativa	Límite Inferior	Límite Superior	Error Relativo %
Enero - Marzo				
TD	No	15,4	18,3	4,4
TO	No	52,3	54,7	1,2
TGP	No	63,2	65,6	0,9
TSS	Sí	29,1	33,0	3,2
TSO	No	12,2	15,2	5,6

Fuente DANE, Metodología Estadística



Tasa global de participación, ocupación y desempleo Sincelajo Enero - Marzo (2009 - 2015)

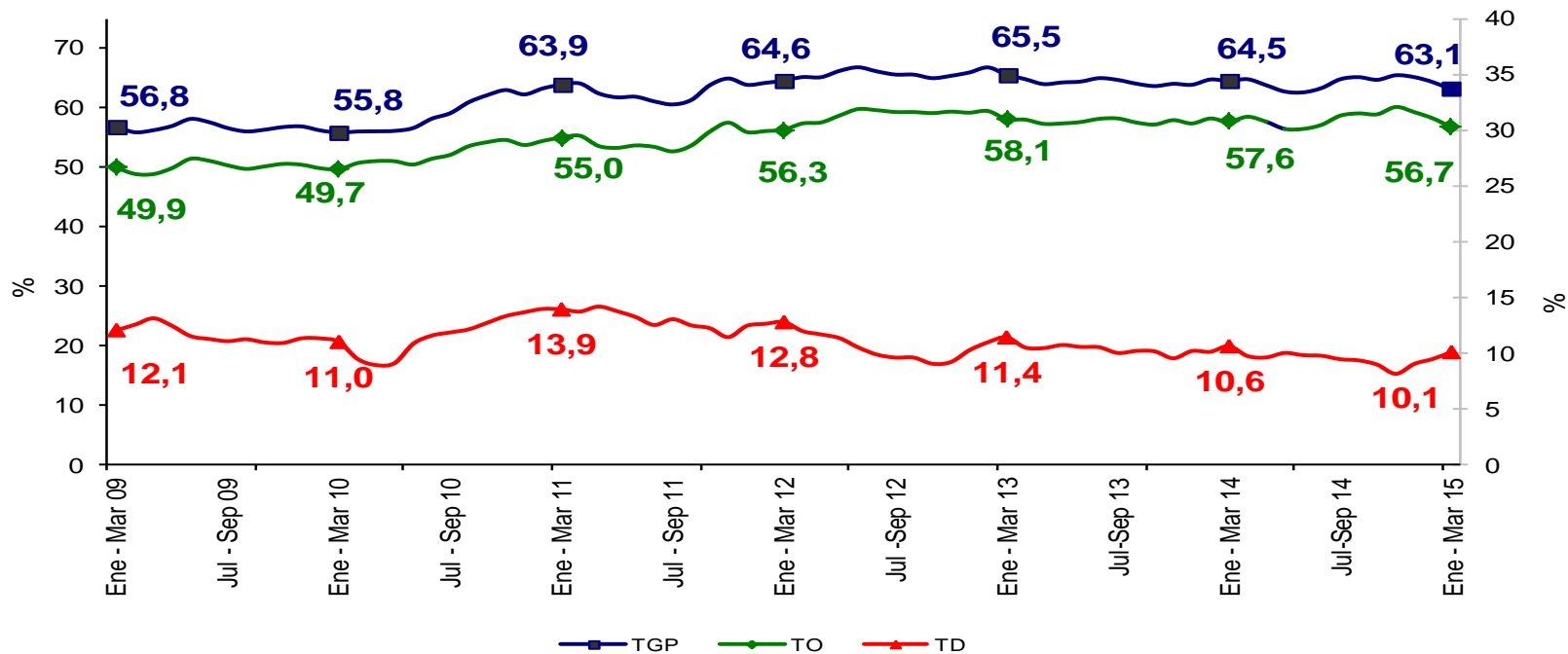

SINCELEJO	Variación estadísticamente significativa	Límite Inferior	Límite Superior	Error Relativo %
TD	No	9,1	11,1	5,2
TO	No	55,5	57,9	1,1
TGP	No	61,9	64,2	1,0
TSS	No	19,0	23,7	5,7
TSO	No	7,1	9,2	6,7



Tasa subempleo subjetivo y objetivo Sincelejo Enero - Marzo (2009 - 2015)

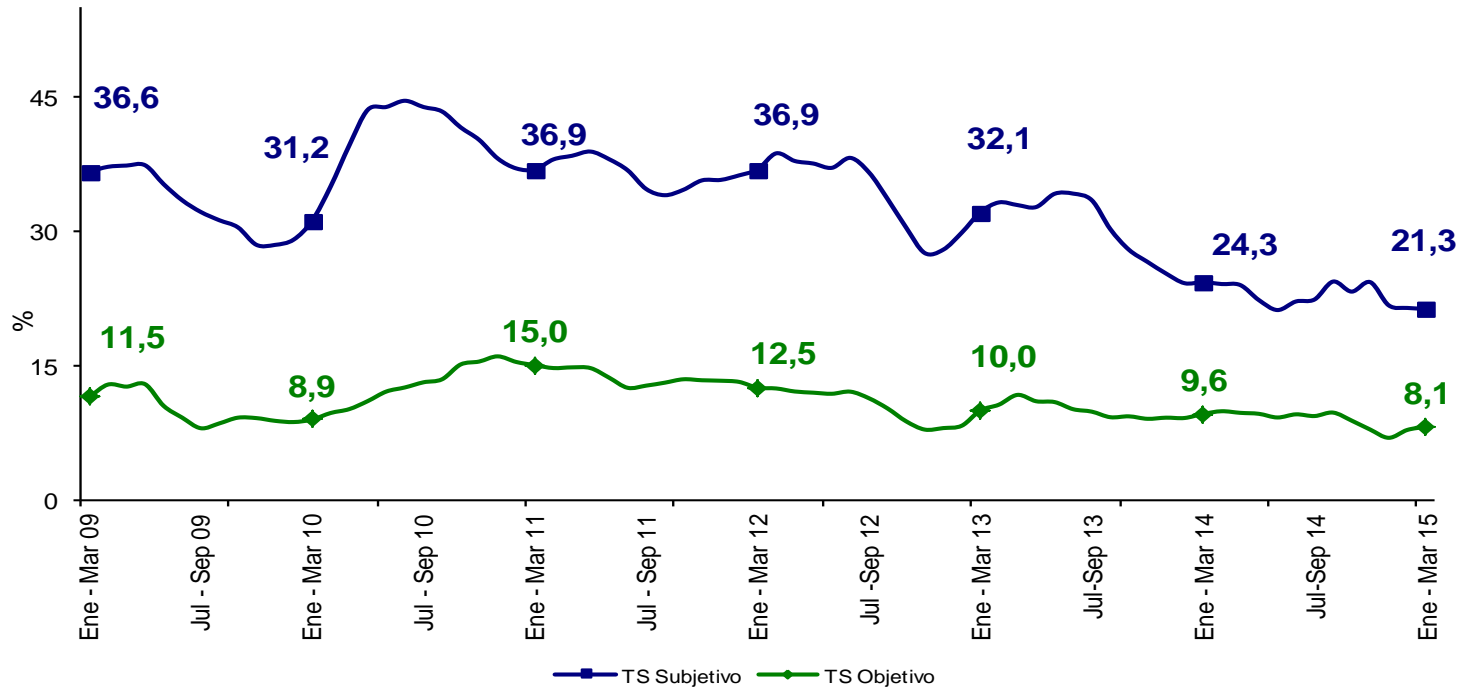

SINCELEJO	Variación estadísticamente significativa	Límite Inferior	Límite Superior	Error Relativo %
Enero - Marzo				
TD	No	9,1	11,1	5,2
TO	No	55,5	57,9	1,1
TGP	No	61,9	64,2	1,0
TSS	No	19,0	23,7	5,7
TSO	No	7,1	9,2	6,7



Comportamiento del mercado laboral

**Total nacional, cabeceras, centros
poblados, rural disperso y total 13
áreas metropolitanas**

Trimestre

Enero - Marzo
(2014 - 2015)



DANE
Para tomar decisiones



Población ocupada según ramas de actividad

**Total nacional, cabeceras, centros
poblados, rural disperso y total 13
áreas metropolitanas**

Trimestre

Enero - Marzo
(2014 – 2015)



DANE
Para tomar decisiones



Distribución porcentual y variación de la población ocupada, según ramas de actividad

Total nacional

Trimestre Enero - Marzo 2015

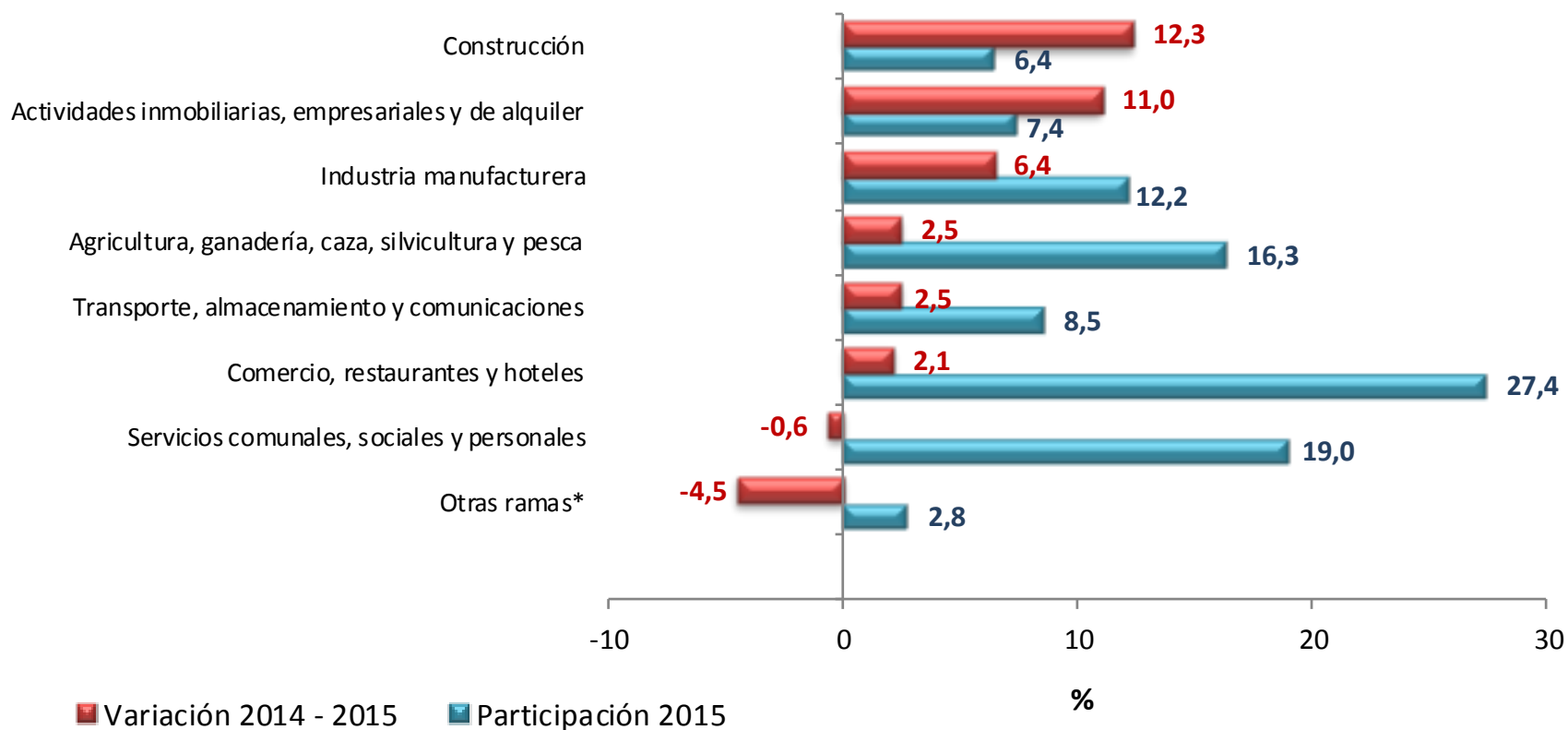

*Otras ramas: explotación de minas y canteras, suministro de electricidad, gas y agua e intermediación financiera



Contribución a la variación porcentual de la población ocupada, según ramas de actividad

Total nacional

Trimestre Enero - Marzo 2015

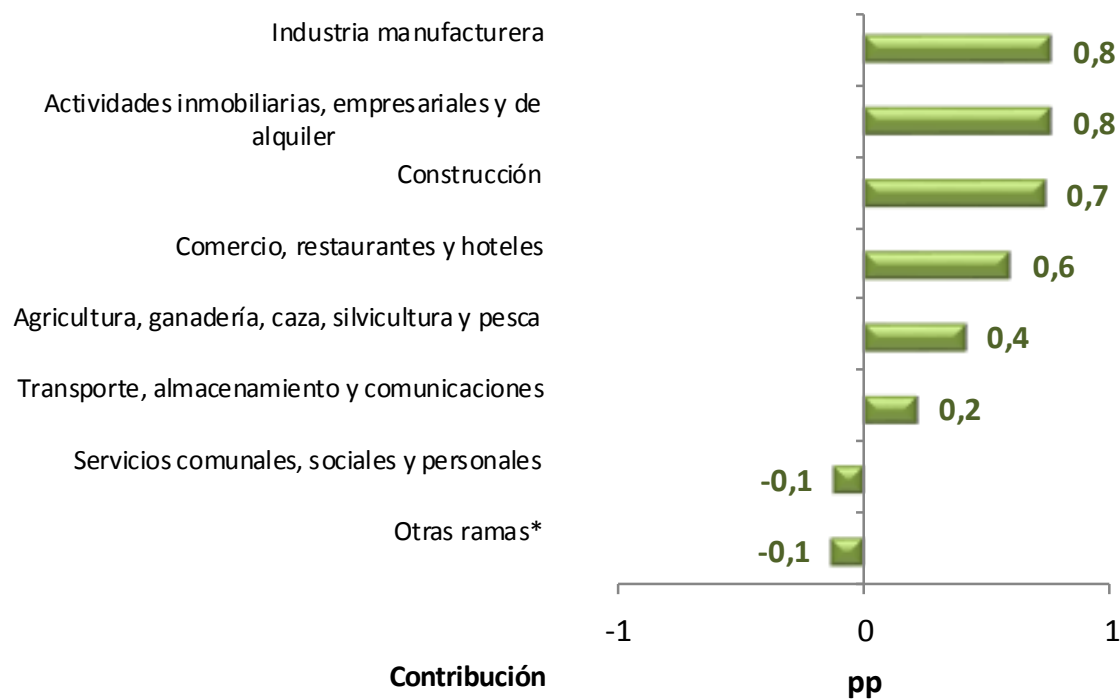

La variación porcentual de la población ocupada para el total nacional fue 3,2%.

*Otras ramas: Explotación de minas y canteras; suministro de electricidad, gas y agua e intermediación financiera.



Distribución porcentual y variación de la población ocupada, según ramas de actividad Cabeceras Trimestre Enero - Marzo 2015

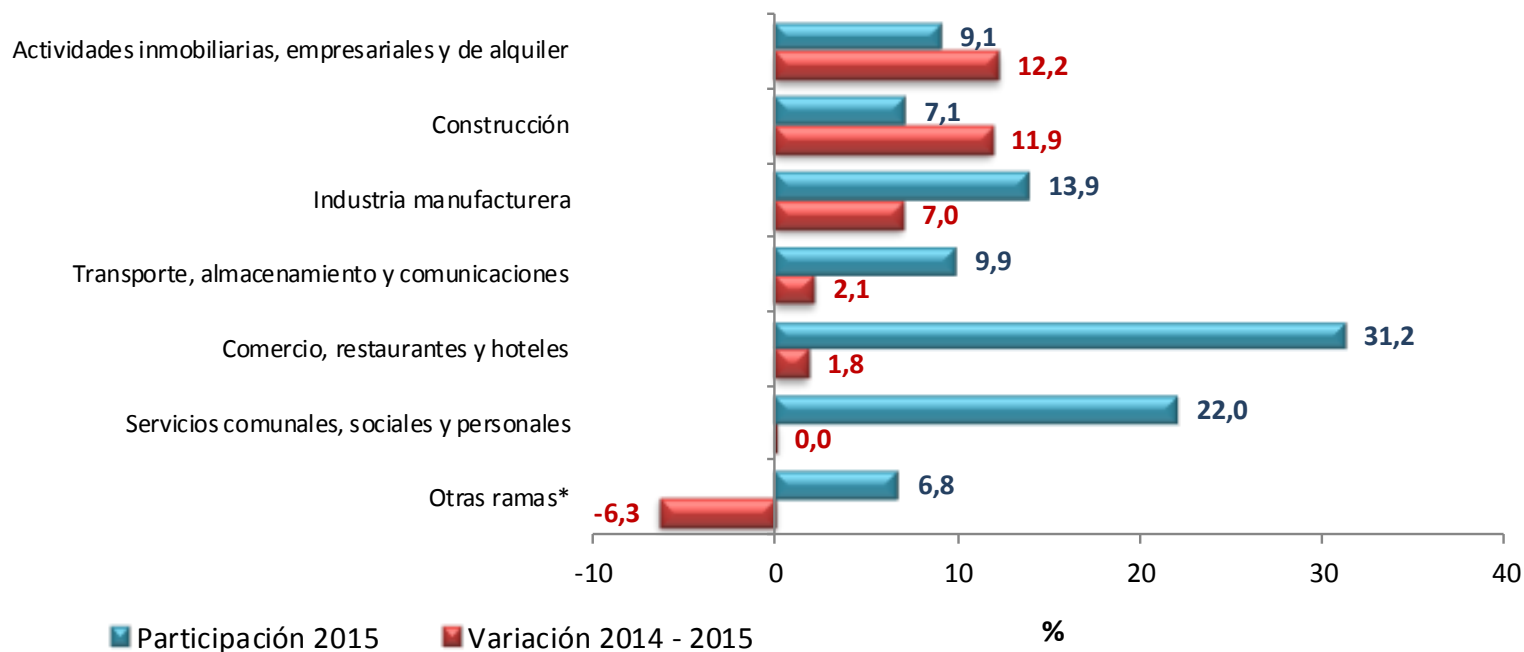

*Otras ramas: Agricultura, ganadería, caza, silvicultura y pesca; explotación de minas y canteras; suministro de electricidad, gas y agua e intermediación financiera



Contribución a la variación porcentual de la población ocupada, según ramas de actividad Cabeceras Trimestre Enero - Marzo 2015

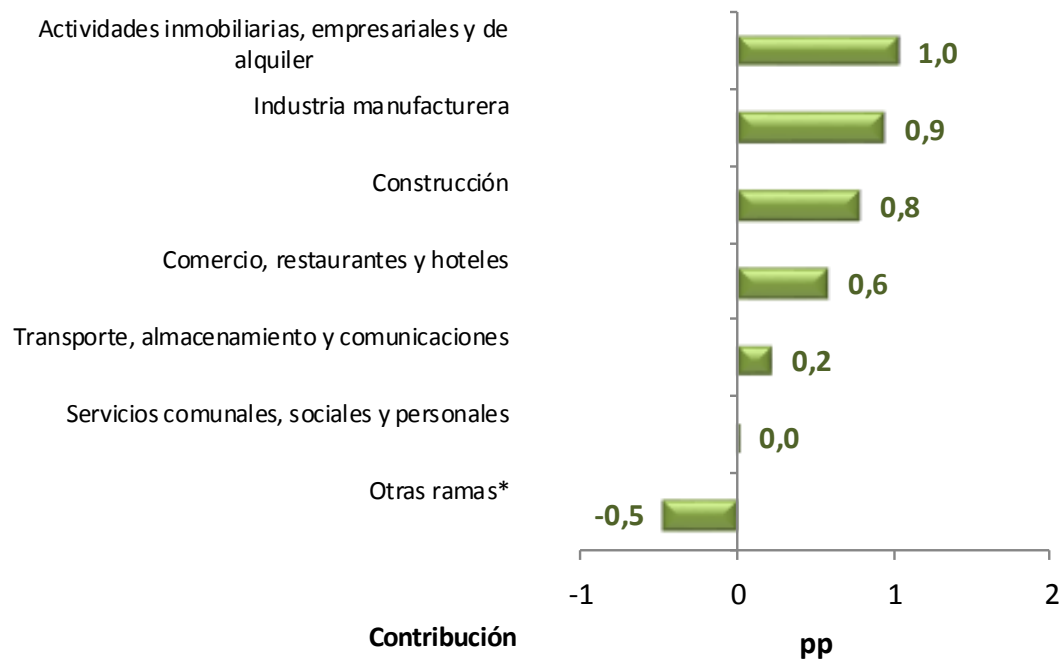

La variación porcentual de la población ocupada en las cabeceras fue 3,1%.

*Otras ramas: Agricultura, ganadería, caza, silvicultura y pesca; explotación de minas y canteras; suministro de electricidad, gas y agua; e intermediación financiera.



Distribución porcentual y variación de la población ocupada, según ramas de actividad centros poblados y rural disperso

Trimestre Enero - Marzo 2015

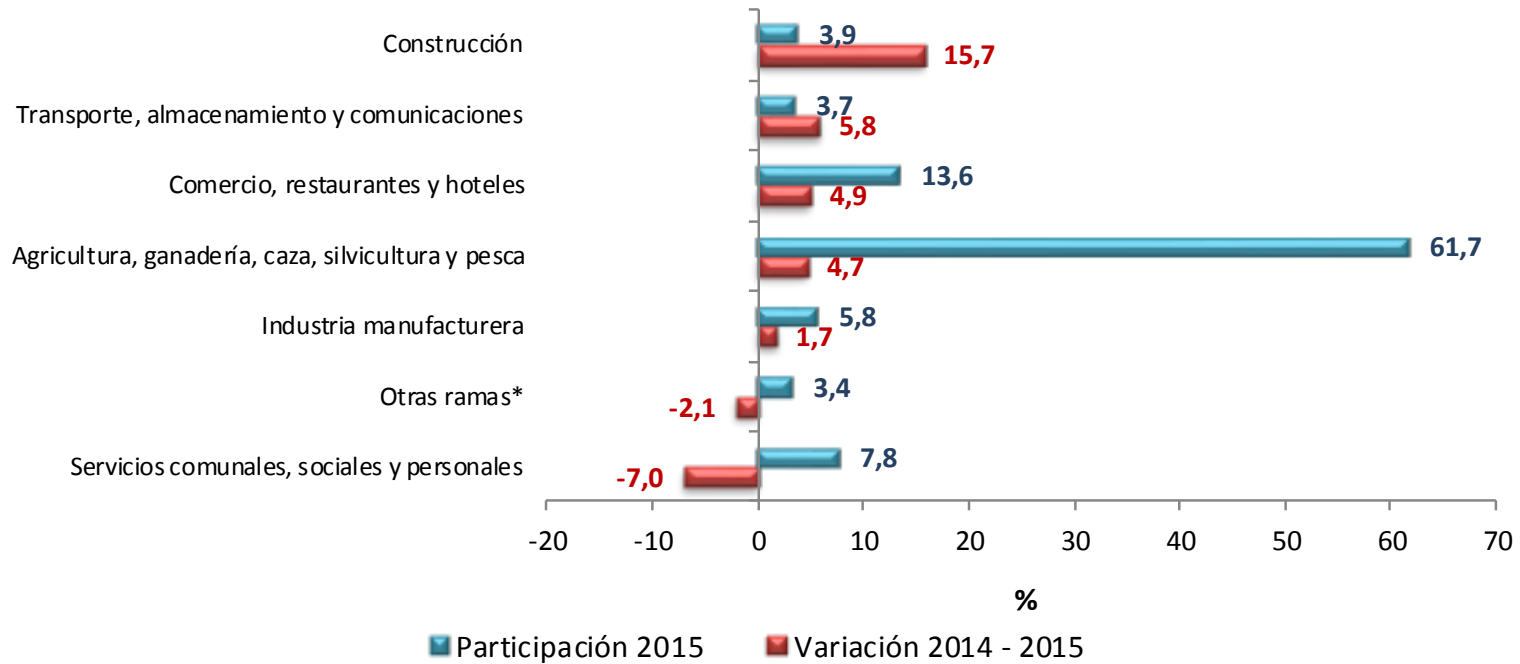

*Otras ramas: Explotación de minas y canteras; suministro de electricidad, gas y agua, actividades inmobiliarias e intermediación financiera.



Contribución a la variación porcentual de la población ocupada según ramas de actividad centros poblados y rural disperso Trimestre Enero - Marzo 2015

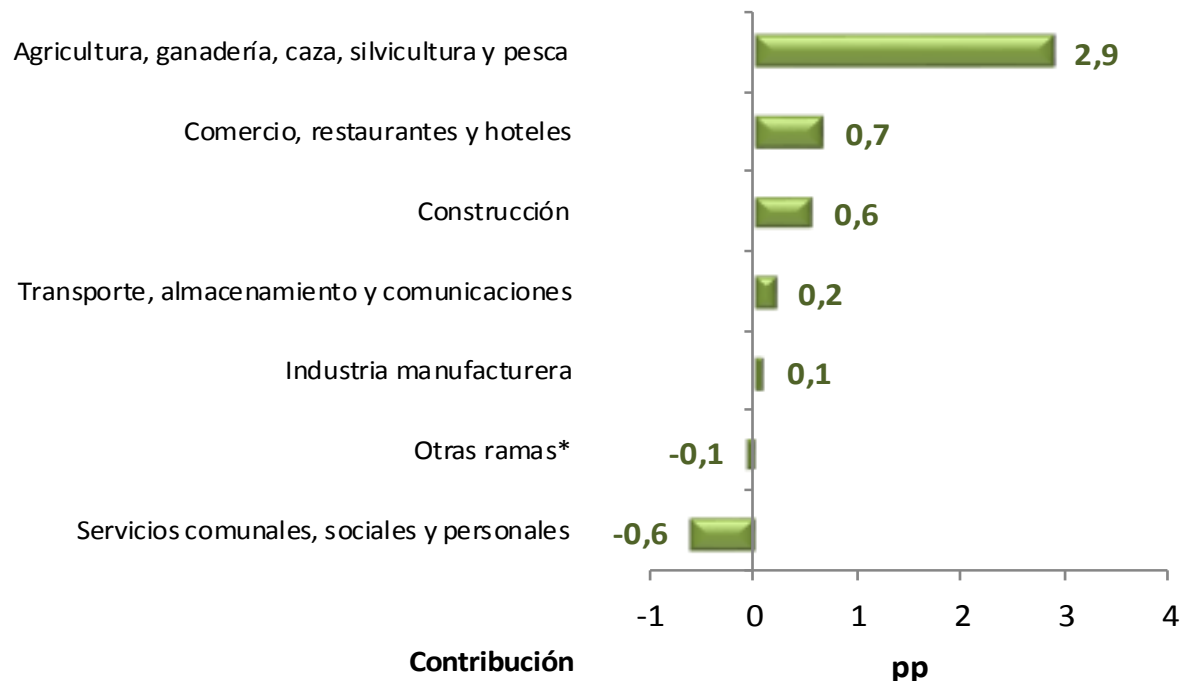

La variación porcentual de la población ocupada en centros poblados y rural disperso presentó un incremento de 3,7%

*Otras ramas: Explotación de minas y canteras; suministro de electricidad, gas y agua; actividades inmobiliarias e intermediación financiera.



Distribución porcentual y variación de la población ocupada, según ramas de actividad

Total 13 áreas

Trimestre Enero - Marzo 2015

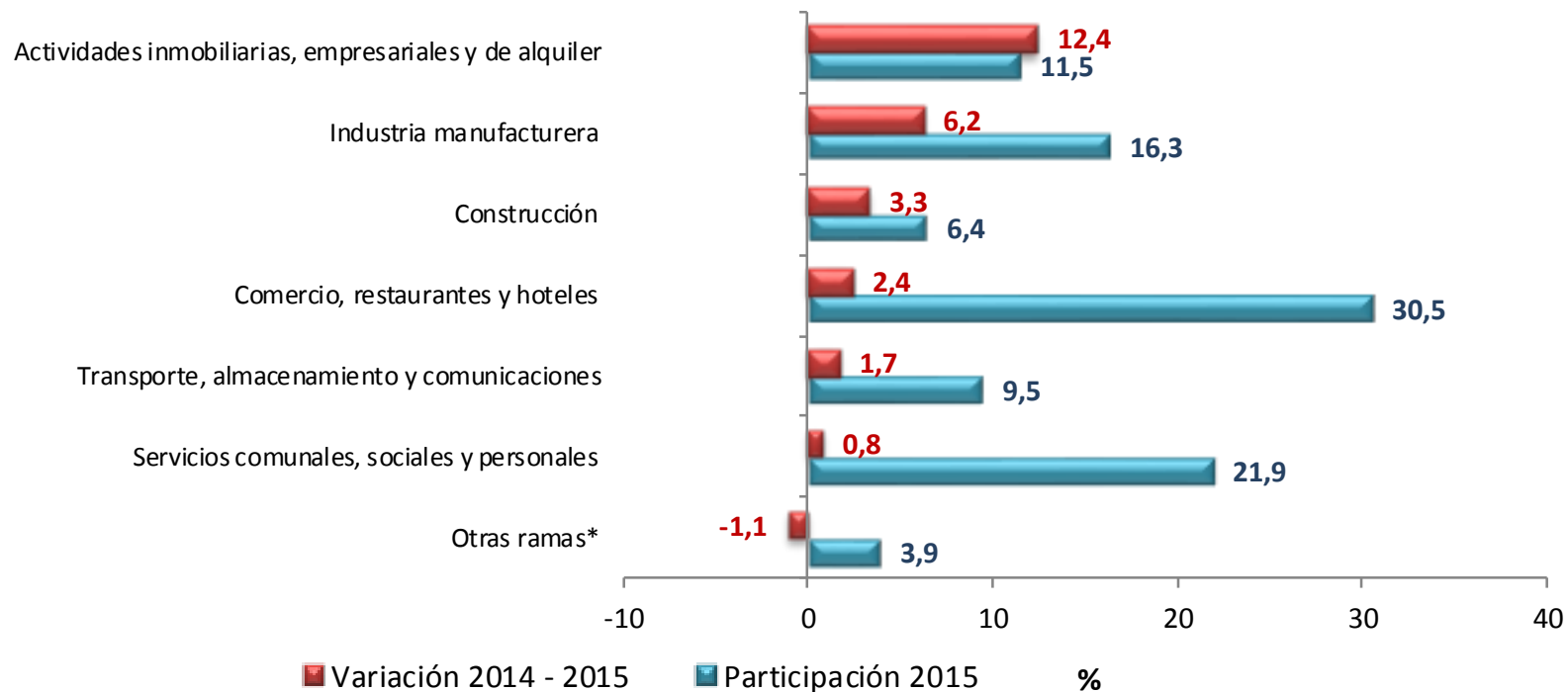

* Otras ramas: Agricultura, ganadería, caza, silvicultura y pesca; Explotación de minas y canteras; Suministro de electricidad, gas y agua e intermediación financiera



Contribución a la variación porcentual de la población ocupada, según ramas de actividad

Total 13 áreas

Trimestre Enero - Marzo 2015

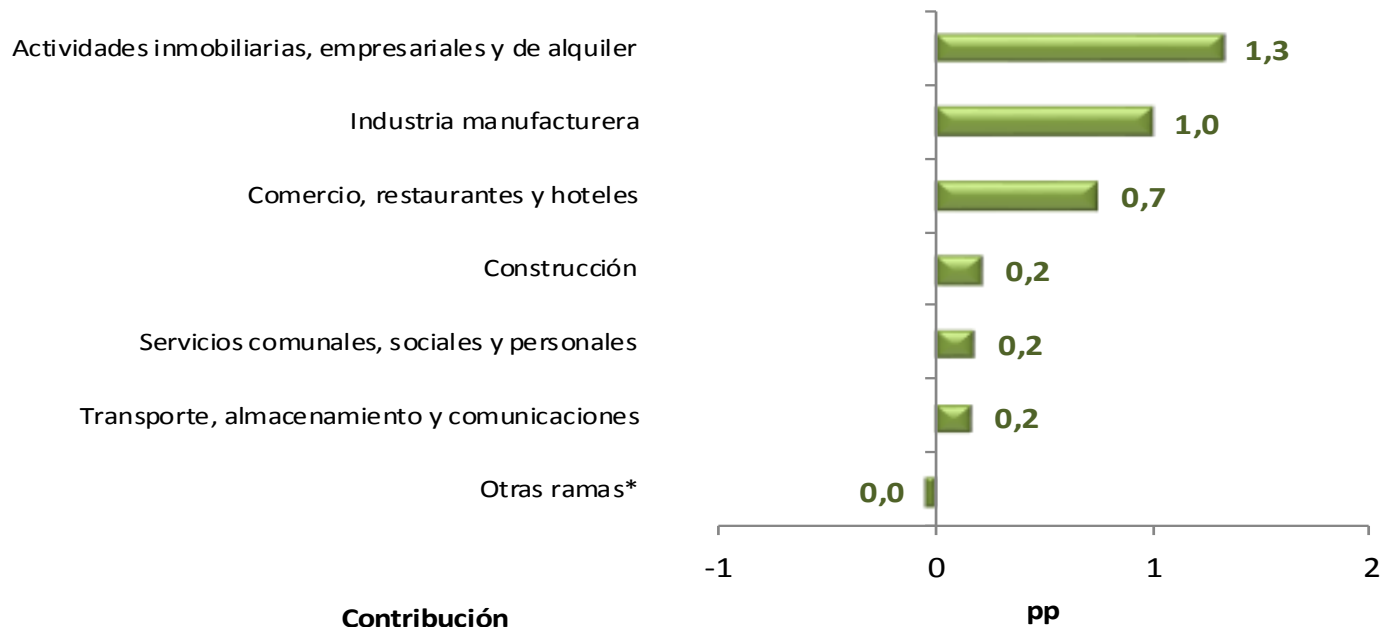

La variación de la población ocupada en el total de las 13 áreas fue 3,6%.

Otras ramas: Agricultura, pesca, ganadería, caza y silvicultura; Explotación de minas y canteras; Suministro de electricidad, gas y agua e intermediación financiera.



Población ocupada según posición ocupacional

**Total nacional, cabeceras, centros
poblados, rural disperso y total 13
áreas metropolitanas**

Trimestre

Enero - Marzo
(2014 – 2015)



DANE
Para tomar decisiones



Distribución porcentual y variación de la población ocupada, según posición ocupacional

Total nacional

Trimestre Enero - Marzo 2015

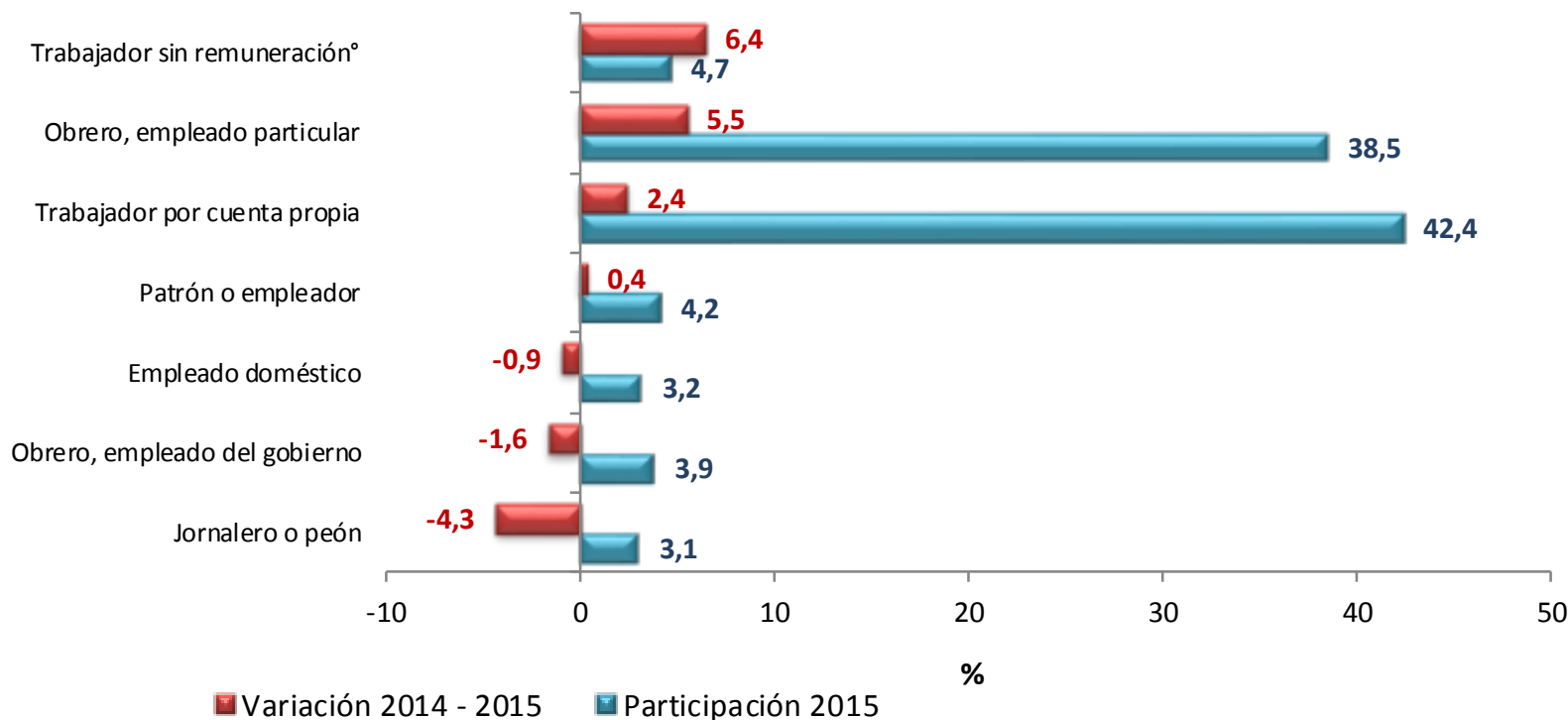

Trabajador sin remuneración *: Incluye a los trabajadores familiares sin remuneración y a los trabajadores sin remuneración en empresas de otros hogares

Nota: La suma de las participaciones puede diferir ligeramente de 100% por la no inclusión de la categoría otra, ¿Cuál?



DANE
Para tomar decisiones



Contribución a la variación porcentual de la población ocupada, según posición ocupacional

Total nacional

Trimestre Enero - Marzo 2015

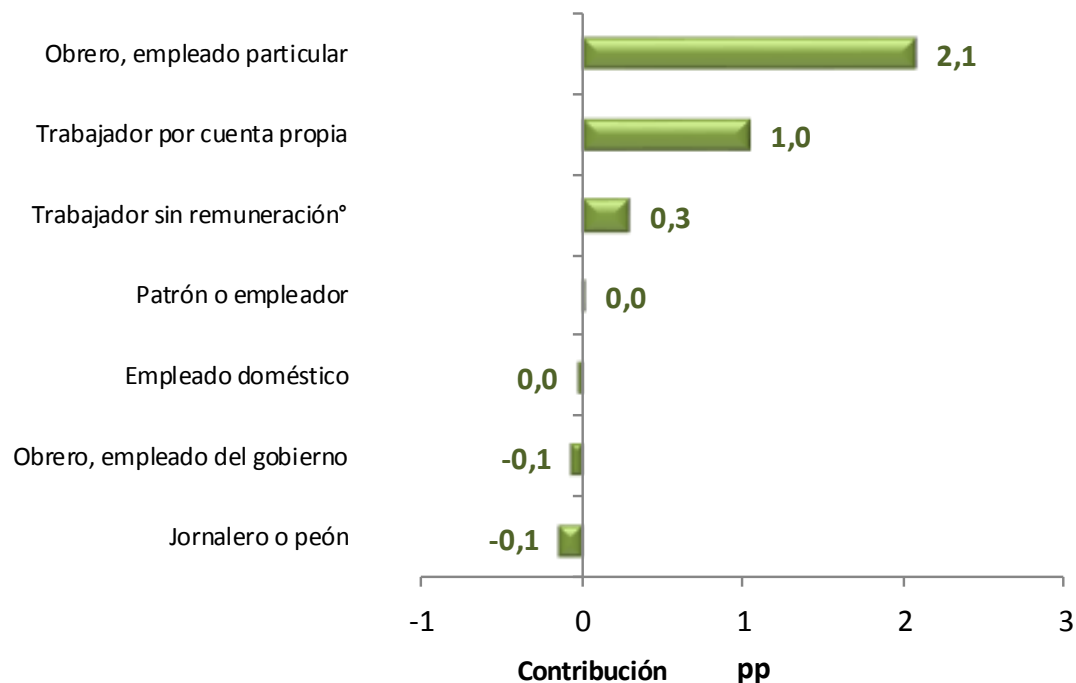

La variación porcentual de la población ocupada para el total nacional fue 3,2%.

Trabajador sin remuneración°: Incluye a los trabajadores familiares sin remuneración y a los trabajadores sin remuneración en empresas de otros hogares.



DANE
Para tomar decisiones



Distribución porcentual y variación de la población ocupada, según posición ocupacional Cabeceras

Trimestre Enero - Marzo 2015

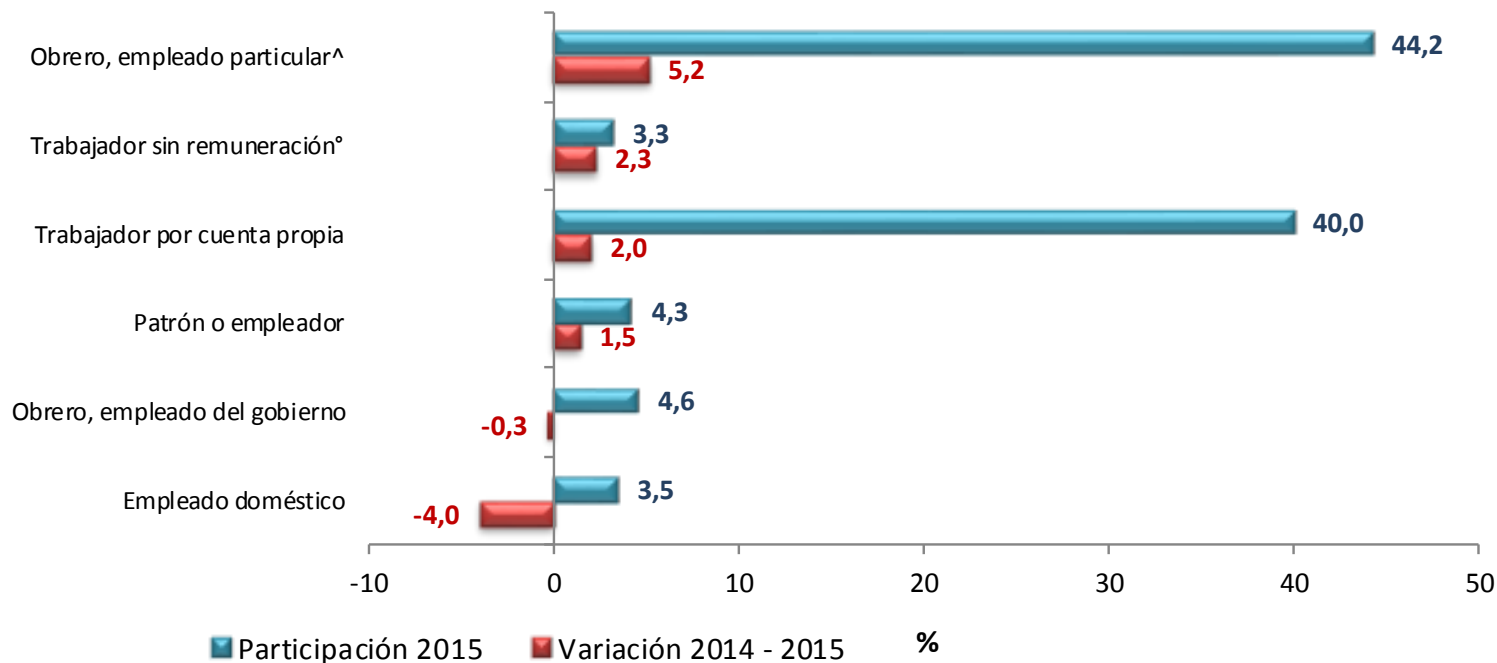

Trabajador sin remuneración°: Incluye a los trabajadores familiares sin remuneración y a los trabajadores sin remuneración en empresas de otros hogares

Nota: Jornalero y peón está incluido en la categoría obrero, empleador particular

Nota: La suma de las participaciones puede diferir ligeramente de 100% por la no inclusión de la categoría otra, ¿Cuál?



Contribución a la variación porcentual de la población ocupada, según posición ocupacional Cabeceras

Trimestre Enero - Marzo 2015

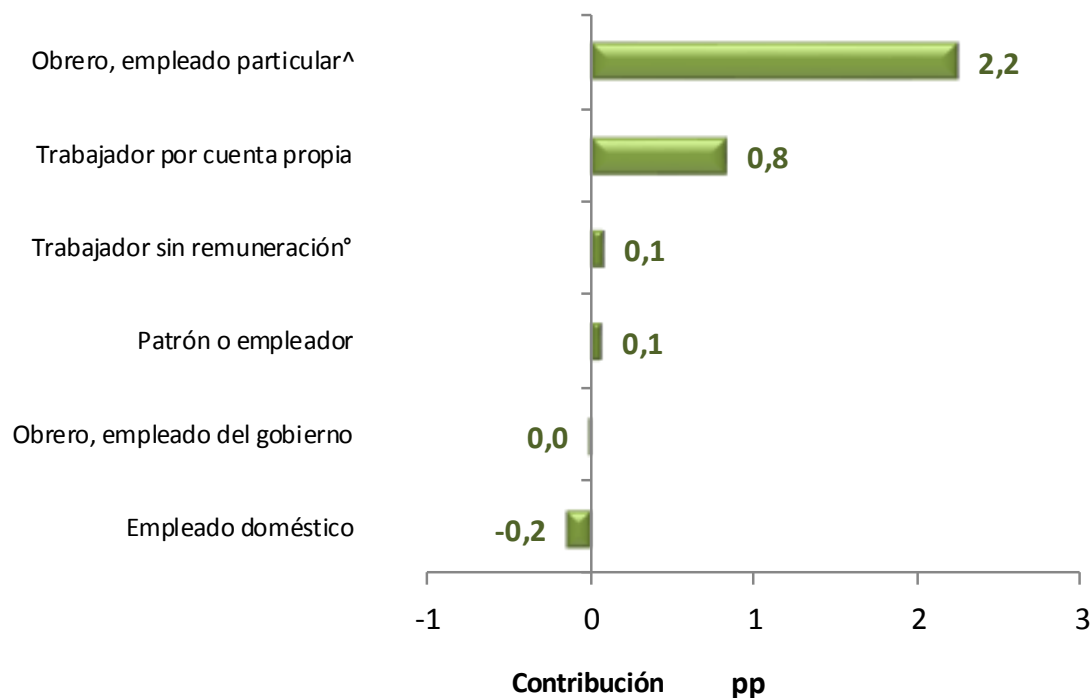

La variación porcentual de la población ocupada en las cabeceras fue 3,1%.

Nota: Jornalero y peón está incluido en la categoría obrero, empleador particular

Trabajador sin remuneración°: Incluye a los trabajadores familiares sin remuneración y a los trabajadores sin remuneración en empresas de otros hogares.



Distribución porcentual y variación de la población ocupada, según posición ocupacional centros poblados y rural disperso

Trimestre Enero - Marzo 2015

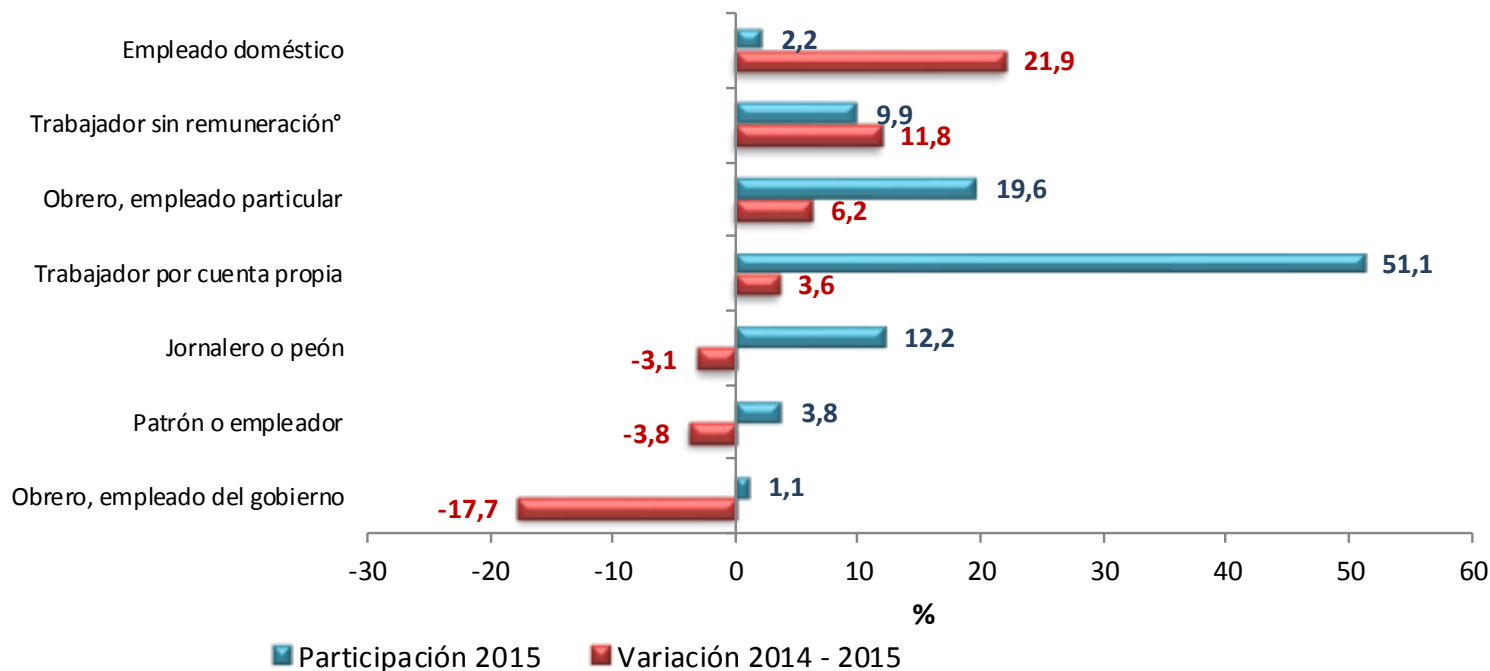

Trabajador sin remuneración°: Incluye a los trabajadores familiares sin remuneración y a los trabajadores sin remuneración en empresas de otros hogares

Nota: La suma de las participaciones puede diferir ligeramente de 100% por la no inclusión de la categoría otra, ¿Cuál?



Contribución a la variación porcentual de la población ocupada, según posición ocupacional centros poblados y rural disperso

Trimestre Enero - Marzo 2015

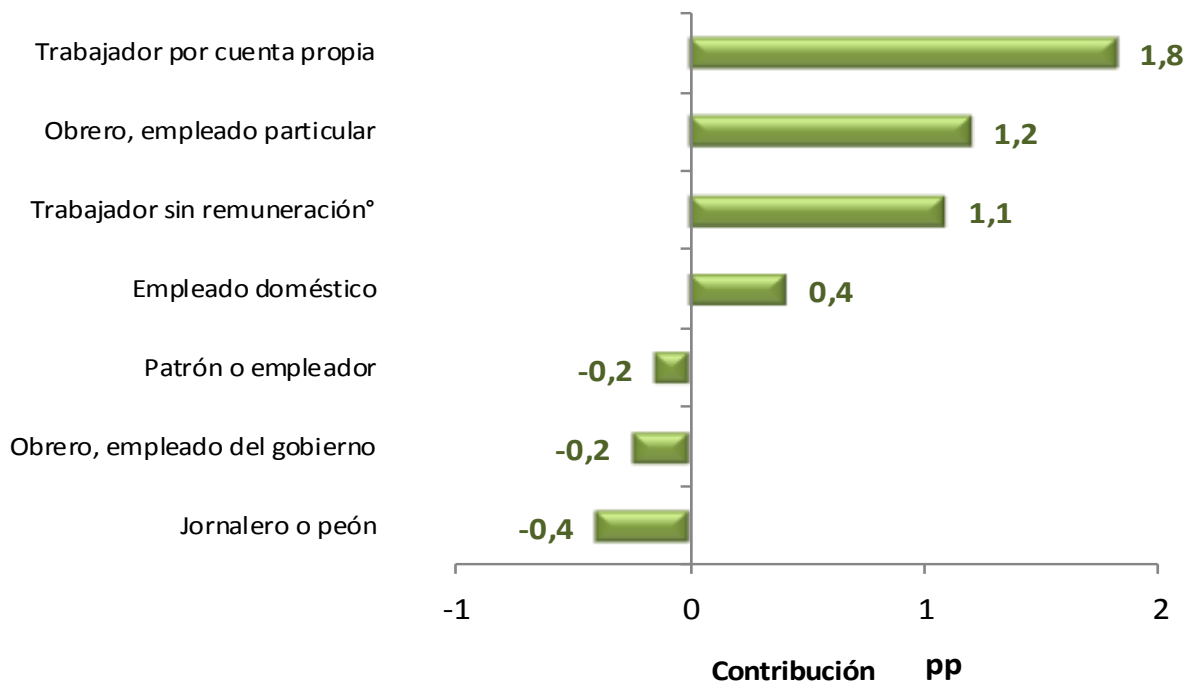

La variación porcentual de la población ocupada en centros poblados y rural disperso se incremento 3,7%

Trabajador sin remuneración°: Incluye a los trabajadores familiares sin remuneración y a los trabajadores sin remuneración en empresas de otros hogares.



Distribución porcentual y variación de la población ocupada, según posición ocupacional

Total 13 áreas

Trimestre Enero - Marzo 2015

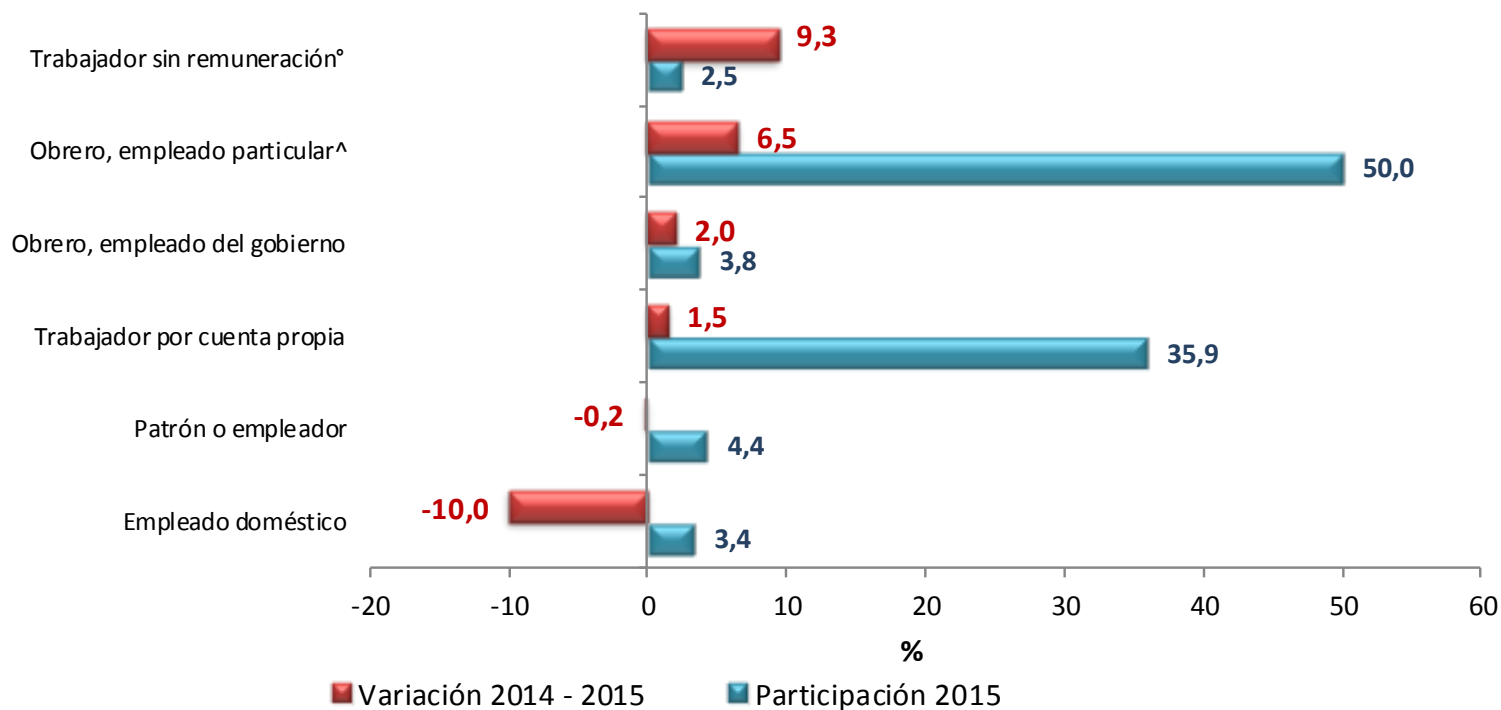

Nota : Jornalero y peón está incluido en la categoría obrero, empleador particular

Trabajador sin remuneración°: Incluye a los trabajadores familiares sin remuneración y a los trabajadores sin remuneración en empresas de otros hogares.



Contribución a la variación porcentual de la población ocupada, según posición ocupacional

Total 13 áreas

Trimestre Enero - Marzo 2015

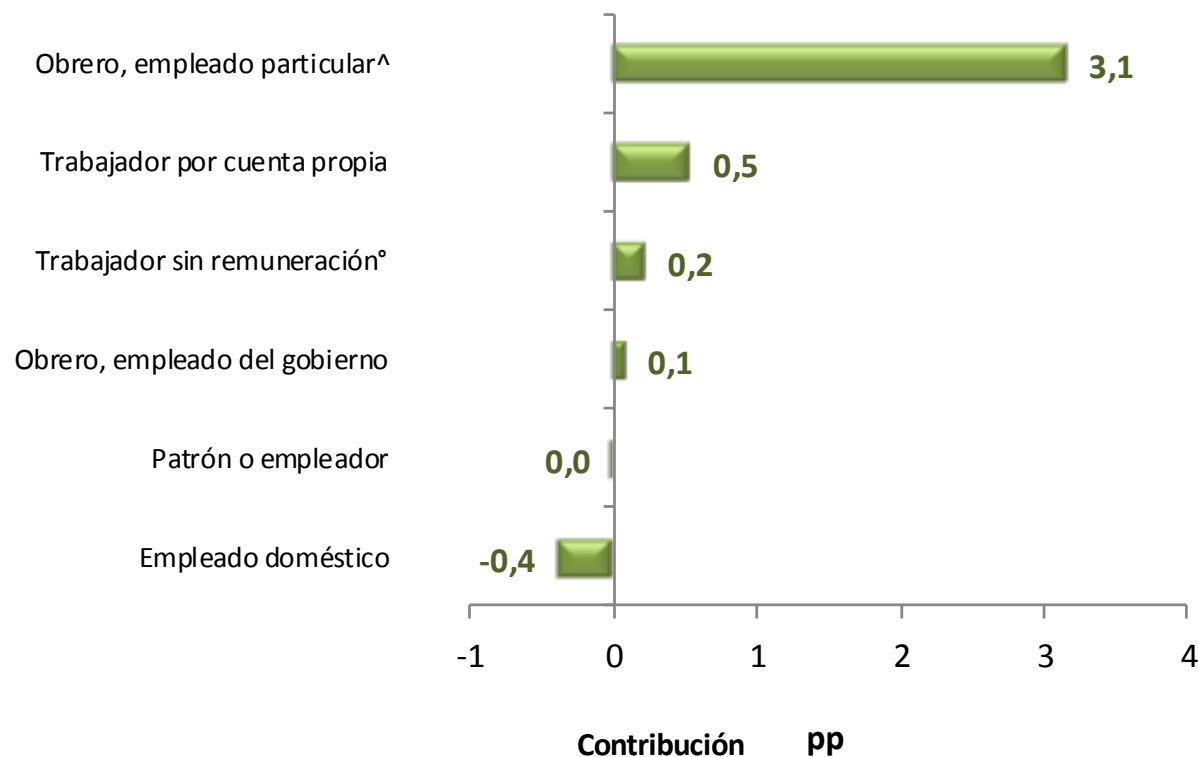

La variación porcentual de la población ocupada en el total de las 13 áreas fue 3,6%.

Nota: Jornalero y peón está incluido en la categoría obrero, empleador particular

Trabajador sin remuneración°: incluye a los trabajadores familiares sin remuneración y a los trabajadores sin remuneración en empresas de otros hogares.



Población inactiva según posición ocupacional

**Total nacional, cabeceras, centros
poblados, rural disperso y total 13
áreas metropolitanas**

Trimestre

Enero - Marzo
(2014 – 2015)



DANE
Para tomar decisiones



Distribución porcentual y variación de la población inactiva, según tipo de inactividad

Total nacional

Trimestre Enero - Marzo 2015

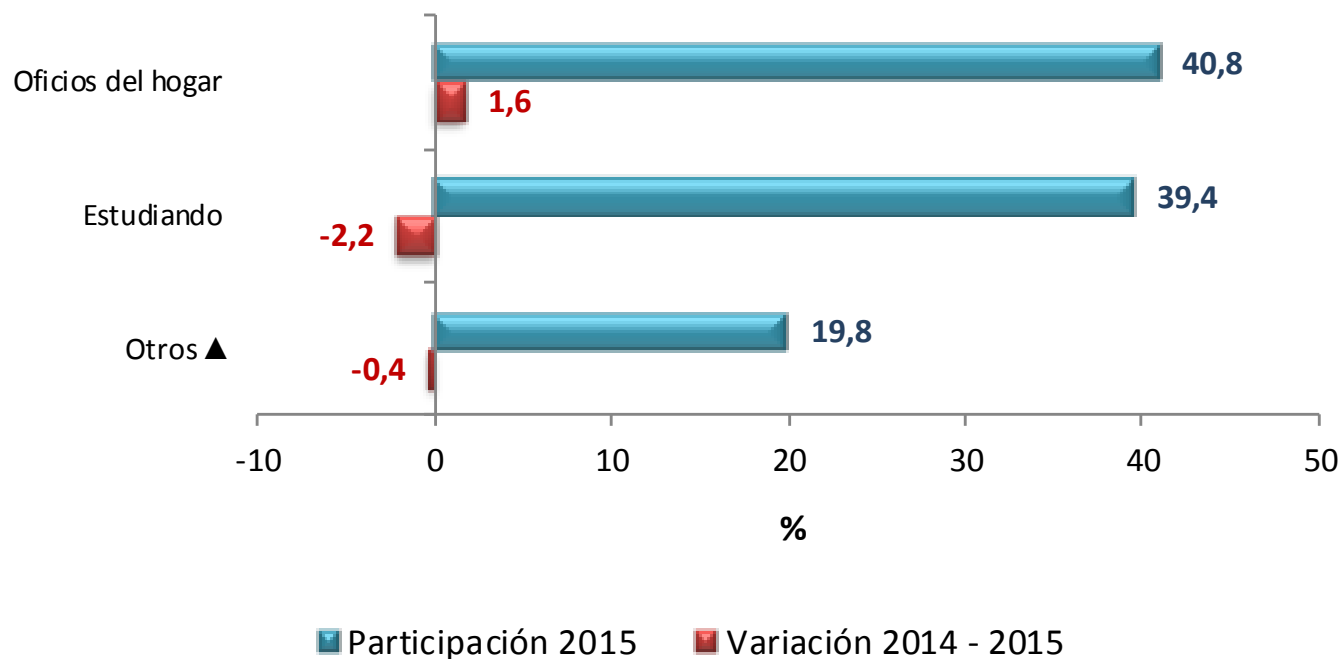

▲Otros: Incapacitado permanente para trabajar, rentista, pensionado, jubilado, personas que no les llama la atención o creen que no vale la pena trabajar



Distribución porcentual y variación de la población inactiva según tipo de inactividad

Total cabeceras

Trimestre Enero - Marzo 2015

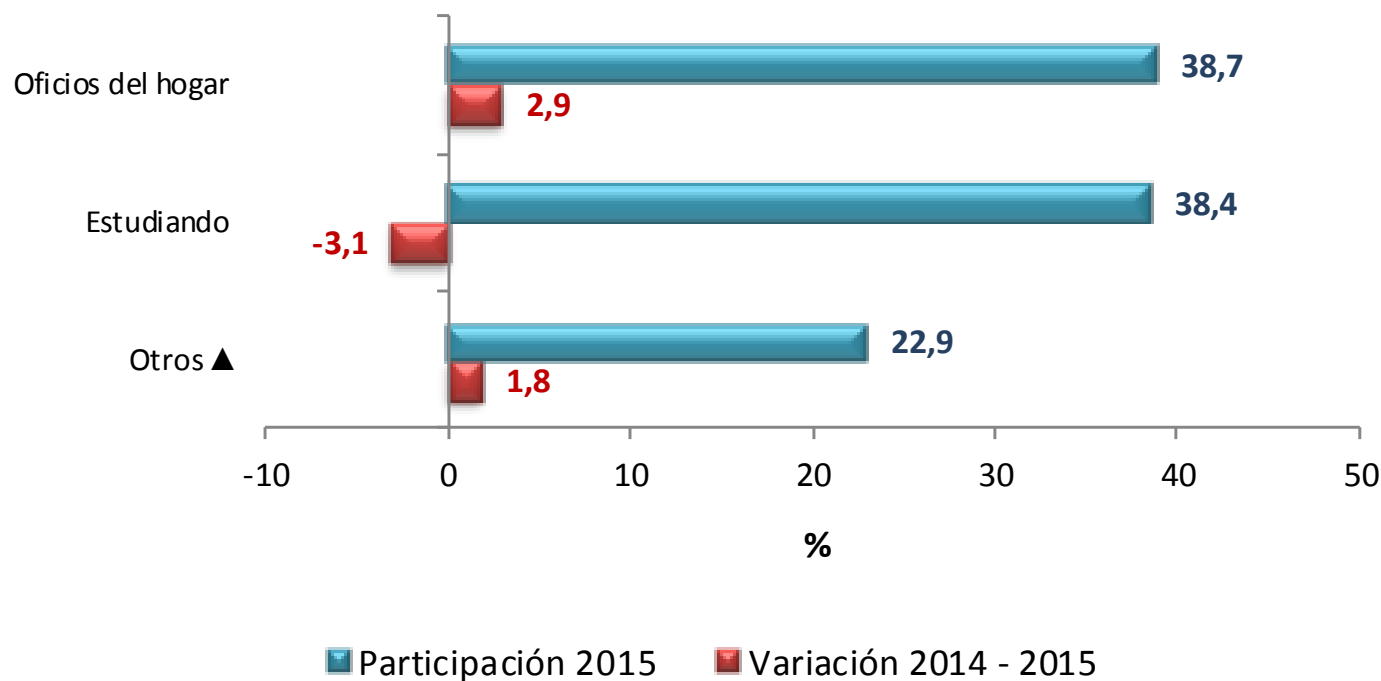

▲ Otros: Incapacitado permanente para trabajar, rentista, pensionado, jubilado, personas que no les llama la atención o creen que no vale la pena trabajar



Distribución porcentual y variación de la población inactiva, según tipo de inactividad

Total centros poblados y rural disperso

Trimestre Enero - Marzo 2015

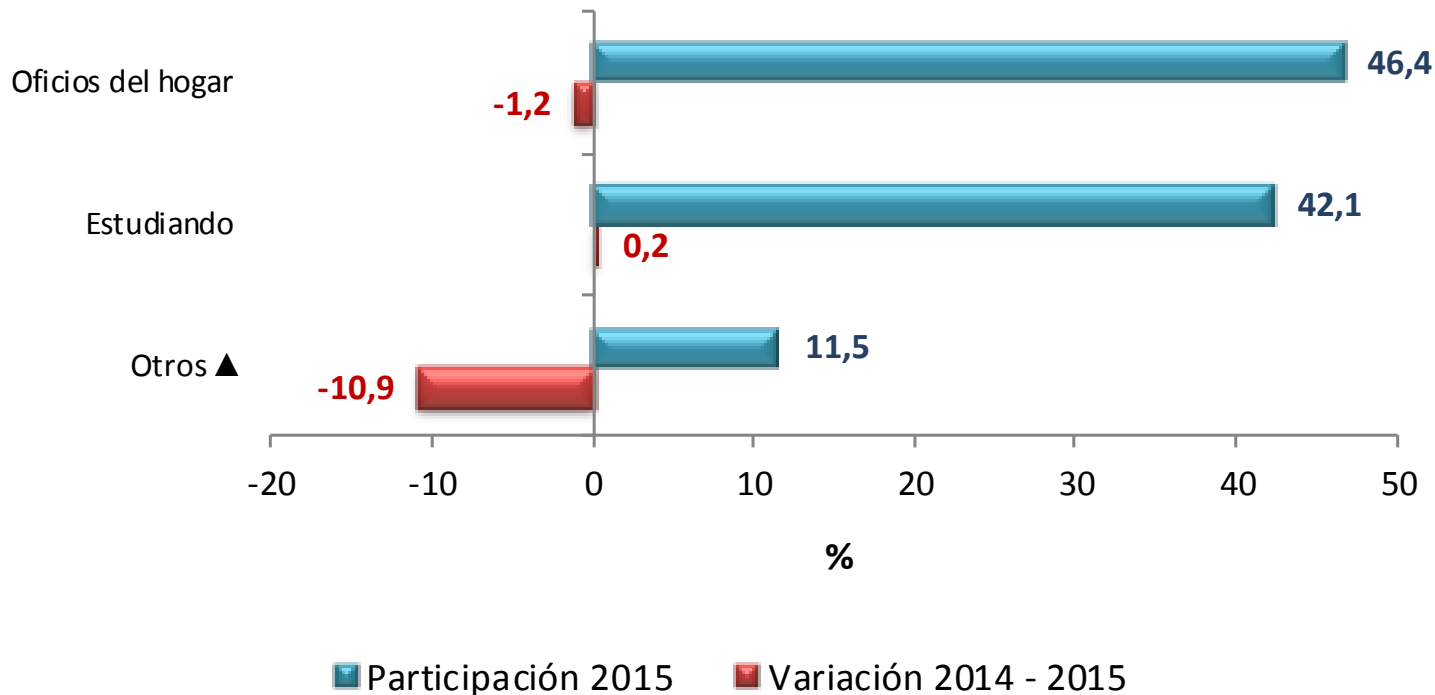

▲ Otros: Incapacitado permanente para trabajar, rentista, pensionado, jubilado, personas que no les llama la atención o creen que no vale la pena trabajar



Distribución porcentual y variación de la población inactiva, según tipo de inactividad

Total 13 áreas

Trimestre Enero - Marzo 2015

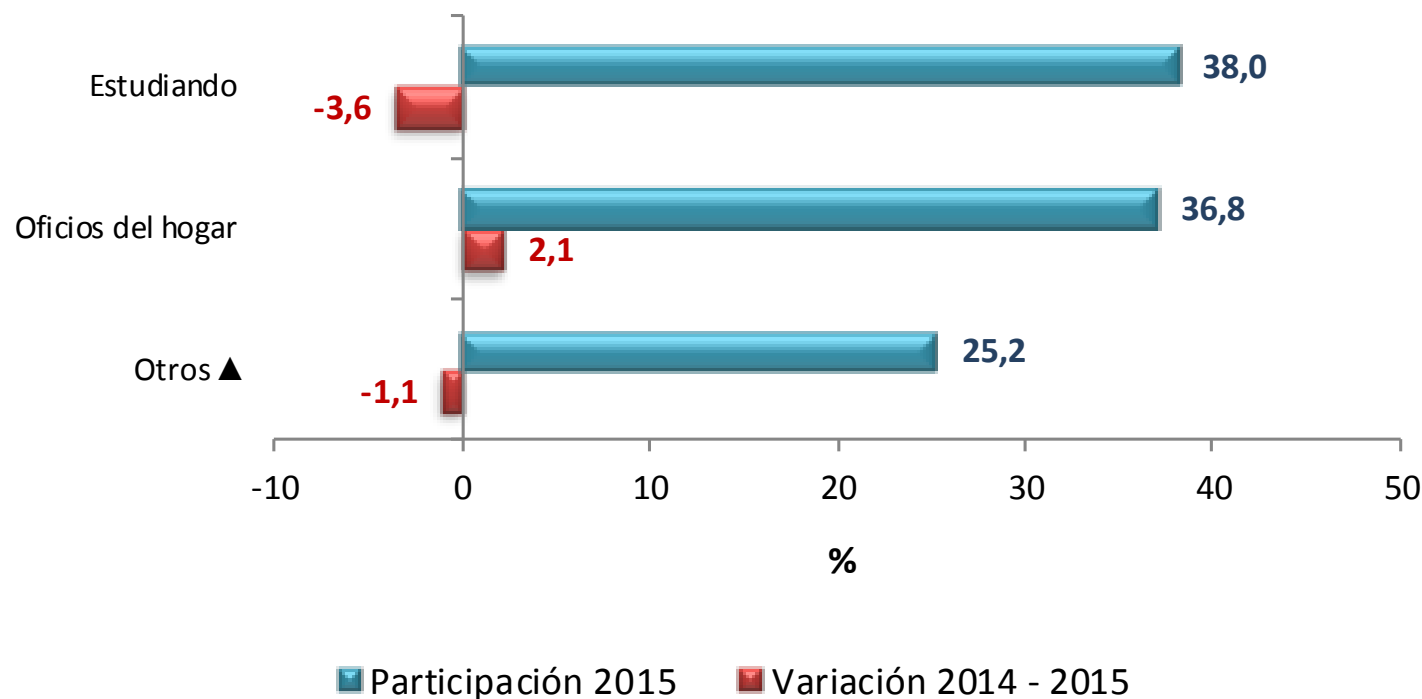

▲ Otros: Incapacitado permanente para trabajar, rentista, pensionado, jubilado, personas que no les llama la atención o creen que no vale la pena trabajar



Comportamiento del mercado laboral

Total 13 áreas metropolitanas

Trimestre

Enero – Marzo
(2014 – 2015)



DANE
Para tomar decisiones



Distribución porcentual y variación de la población ocupada

Total 13 ciudades y áreas

Trimestre Enero - Marzo 2015

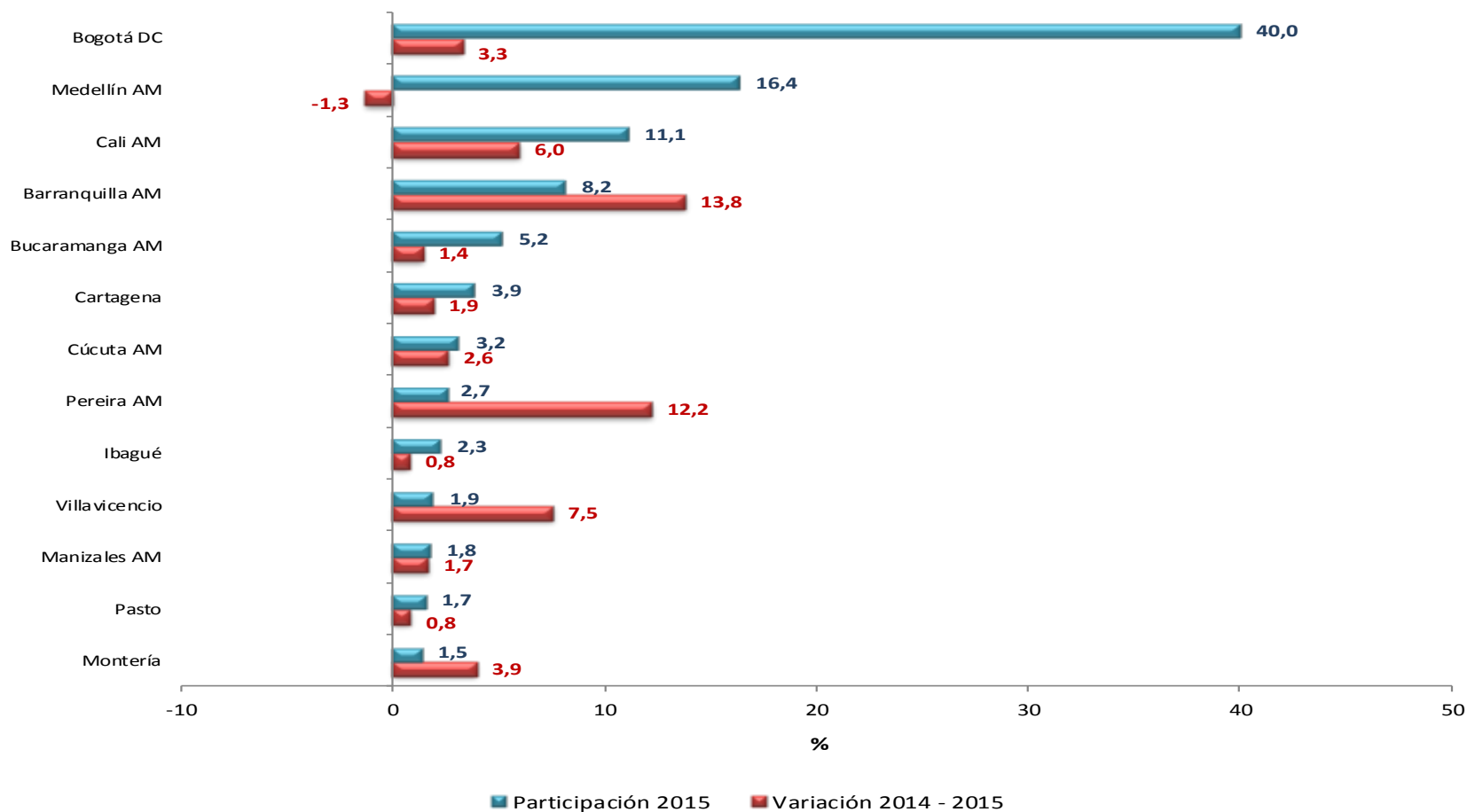

Contribución a la variación porcentual de la población ocupada, Total 13 ciudades y áreas Trimestre Enero - Marzo 2015

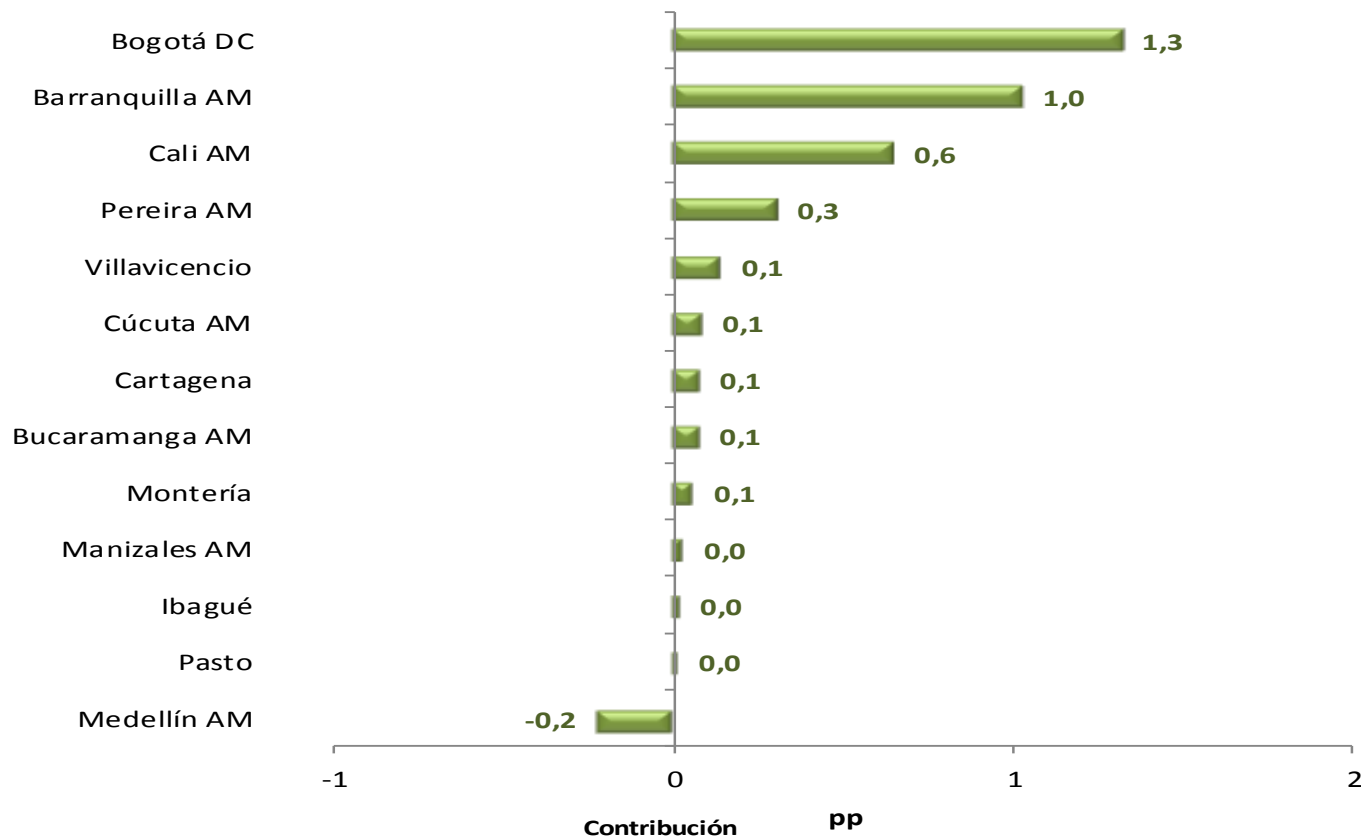

Tasa de desempleo - Marzo

Total Nacional, serie mensual (2011 – 2015)

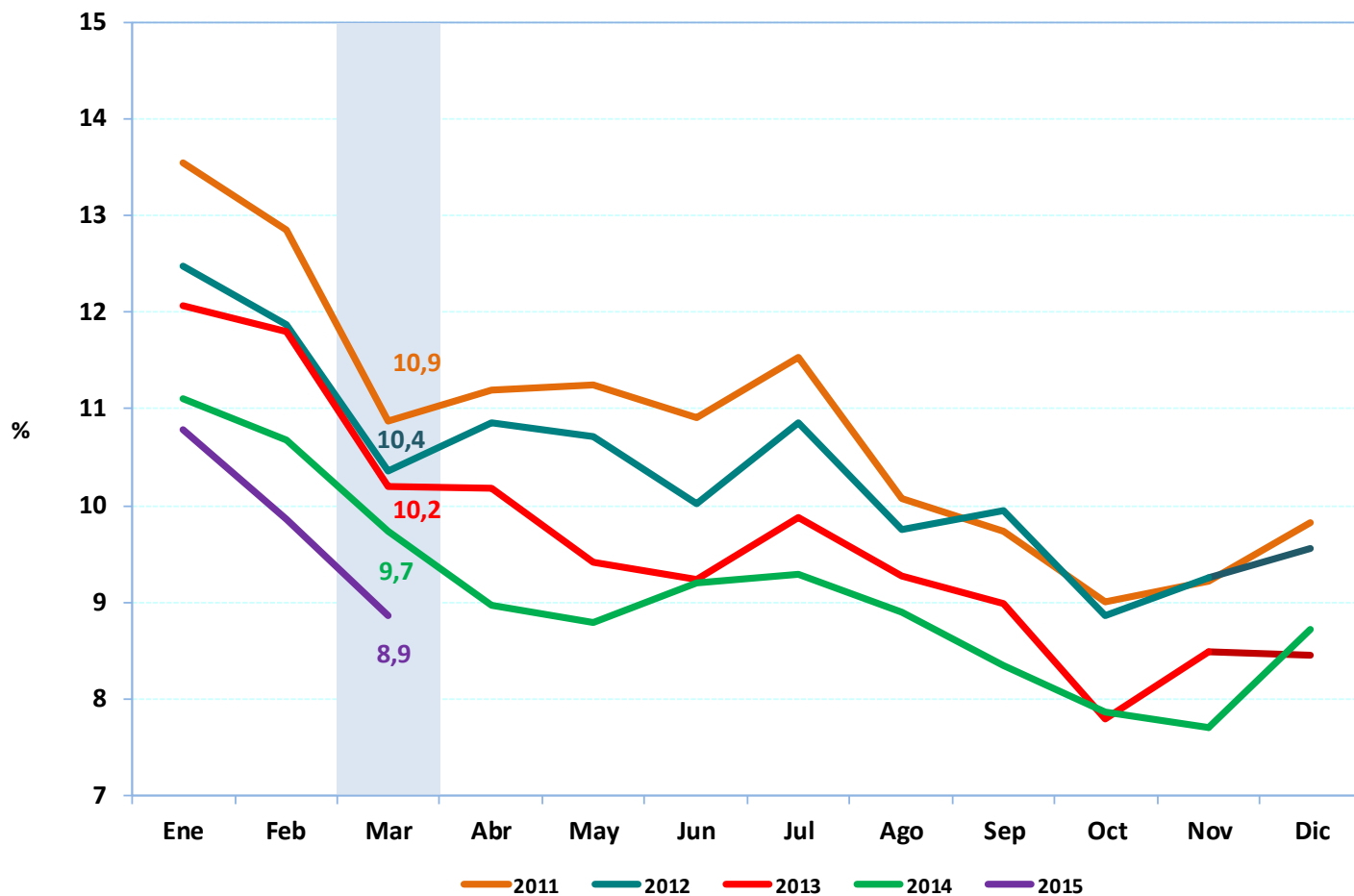

DANE
Para tomar decisiones

