



# Mercado Laboral

----- P R I N C I P A L E S R E S U L T A D O S -----

DICIEMBRE DE 2014





# Mercado Laboral

## Nacional

Diciembre de 2014

*En este dominio de estudio no se incluye la población de los nuevos departamentos (Constitución de 1991).*

# Principales resultados de mercado laboral

## Diciembre de 2014

Datos expandidos con proyecciones de población,  
elaboradas con base en los resultados del censo 2005.

Enero 29 de 2015



# Indicadores del mercado laboral mensual

Diciembre 2014



# Tasa global de participación, ocupación y desempleo

## Total nacional

### Diciembre 2005 - 2014

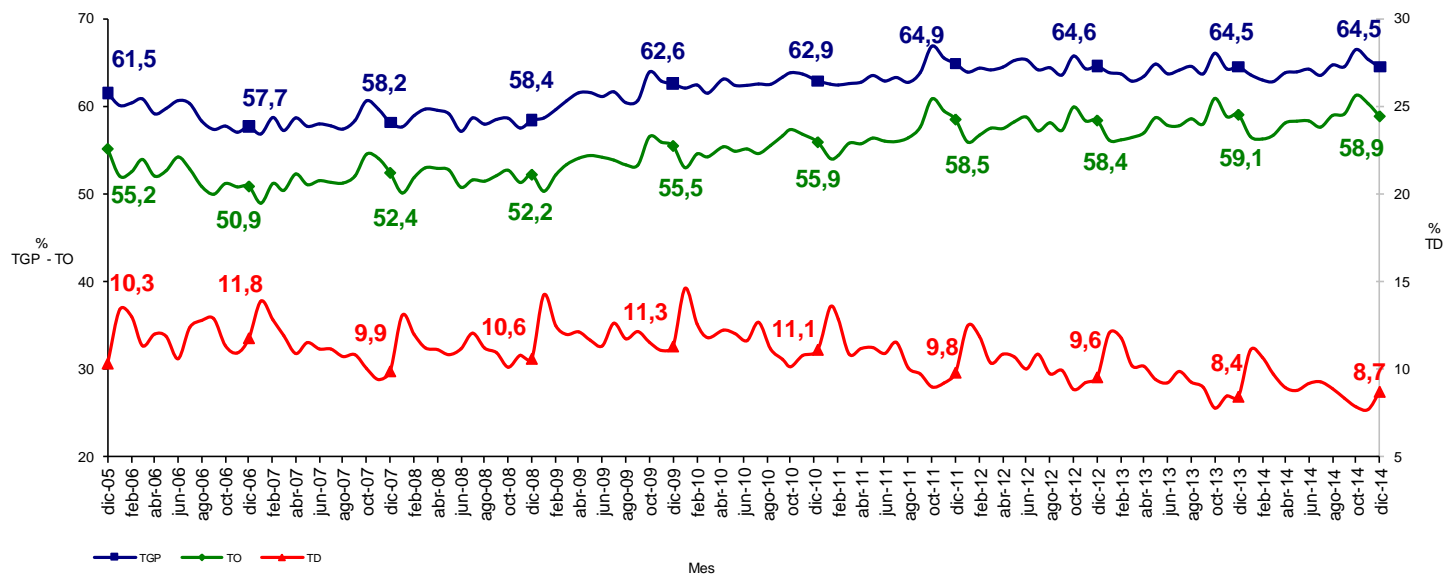

TOTAL NACIONAL	Variación estadísticamente Significativa	Límite Inferior	Límite Superior	Error Relativo %
Diciembre				
TD	No	8,2	9,3	3,1
TO	No	58,2	59,6	0,6
TGP	No	63,8	65,2	0,5
TSS	No	28,5	30,4	1,7
TSO	No	9,2	10,3	2,9

Fuente DANE, Metodología Estadística



## Tasa de subempleo subjetivo y objetivo Total nacional Diciembre 2005 - 2014

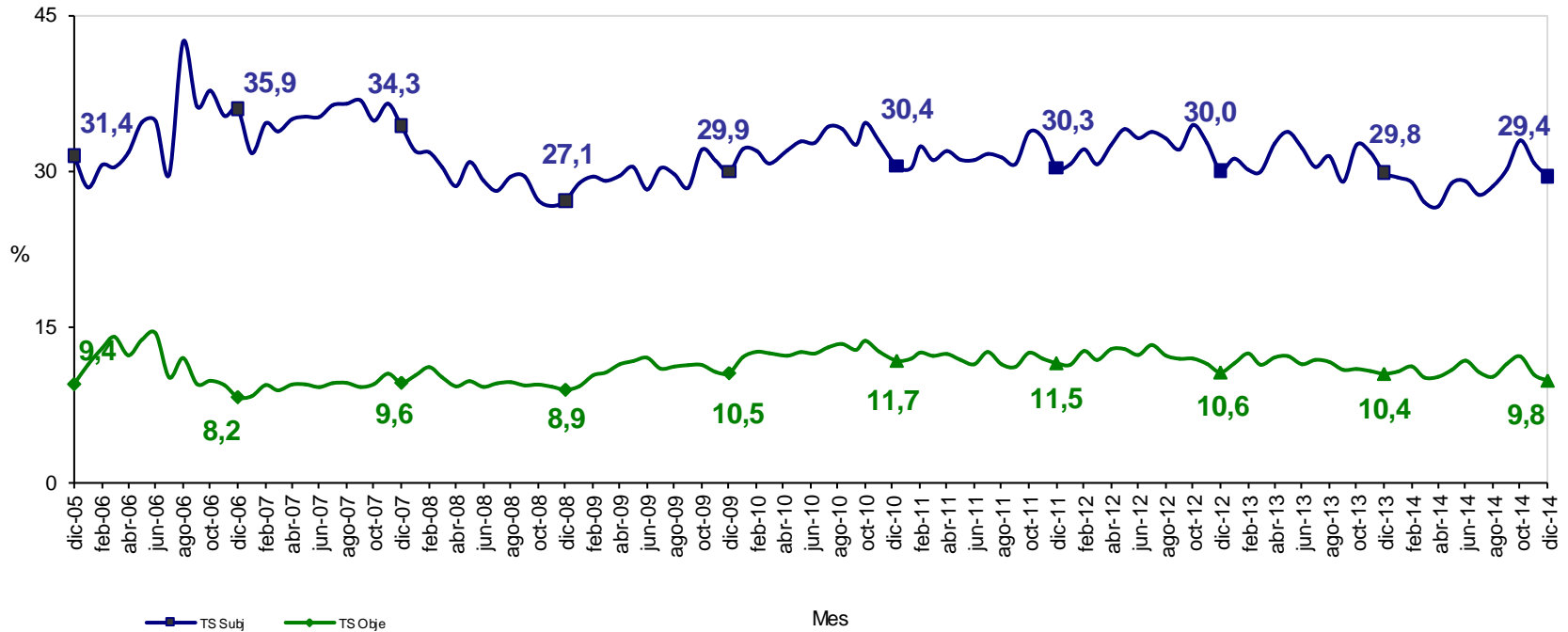

El **subempleo subjetivo** se refiere al simple deseo manifestado por el trabajador de mejorar sus ingresos, el número de horas trabajadas o tener una labor más propia de sus personales competencias.  
 El **subempleo objetivo** comprende a quienes tienen el deseo, pero además han hecho una gestión para materializar su aspiración y están en disposición de efectuar el cambio.

## Población ocupada, desocupada, inactiva y subempleada Total nacional Diciembre 2013 - 2014

Población Total Nacional	Diciembre		Variación	
	2013	2014	Absoluta	%
Ocupados	21.584	21.823	239	1,1
Desocupados	1.990	2.086	95	4,8
Inactivos	12.972	13.155	184	1,4
Subempleados Subjetivos	7.029	7.035	6	0,1
Subempleados Objetivos	2.457	2.336	-121	-4,9

Fuente: DANE; GEIH

Nota: Resultado en miles. Por efecto de redondeo en miles los totales pueden diferir ligeramente

Nota: Datos expandidos con proyecciones de población elaboradas con base en los resultados del Censo 2005

TOTAL NACIONAL	Variación estadísticamente Significativa	Límite Inferior	Límite Superior	Error Relativo %
Diciembre				
Ocupados	No	21.568	22.078	0,6
Desocupados	No	1.954	2.217	3,2
Inactivos	No	12.905	13.406	1,0
Subempleados subjetivos	No	6.788	7.283	1,8
Subempleados objetivos	No	2.201	2.470	2,9

Fuente DANE, Metodología Estadística

# Tasa global de participación, ocupación y desempleo

## Total 13 áreas

### Diciembre 2005 - 2014

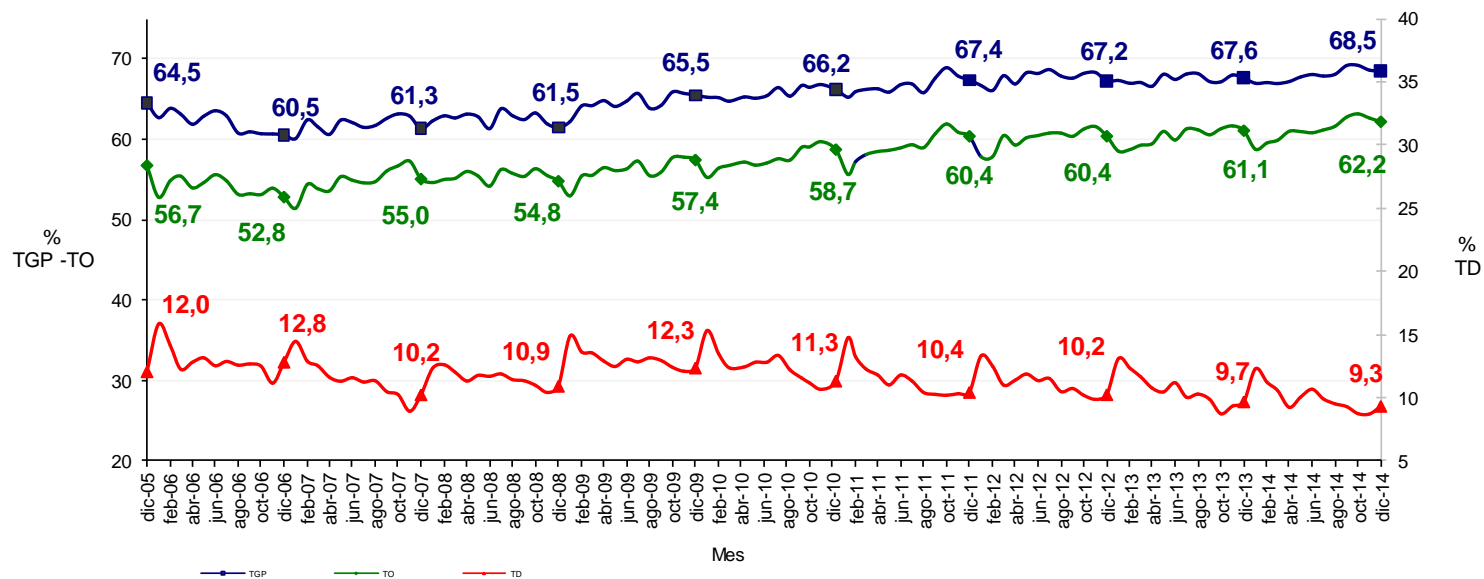

TOTAL 13 ÁREAS	Variación estadísticamente Significativa	Límite Inferior	Límite Superior	Error Relativo %
TD	No	8,7	9,9	3,4
TO	No	61,3	63,1	0,7
TGP	No	67,7	69,3	0,6
TSS	Sí	27,6	30,5	2,5
TSO	No	9,8	11,6	4,1

Fuente DANE, Metodología Estadística



# Tasa de subempleo subjetivo y objetivo Total 13 áreas Diciembre 2005 - 2014

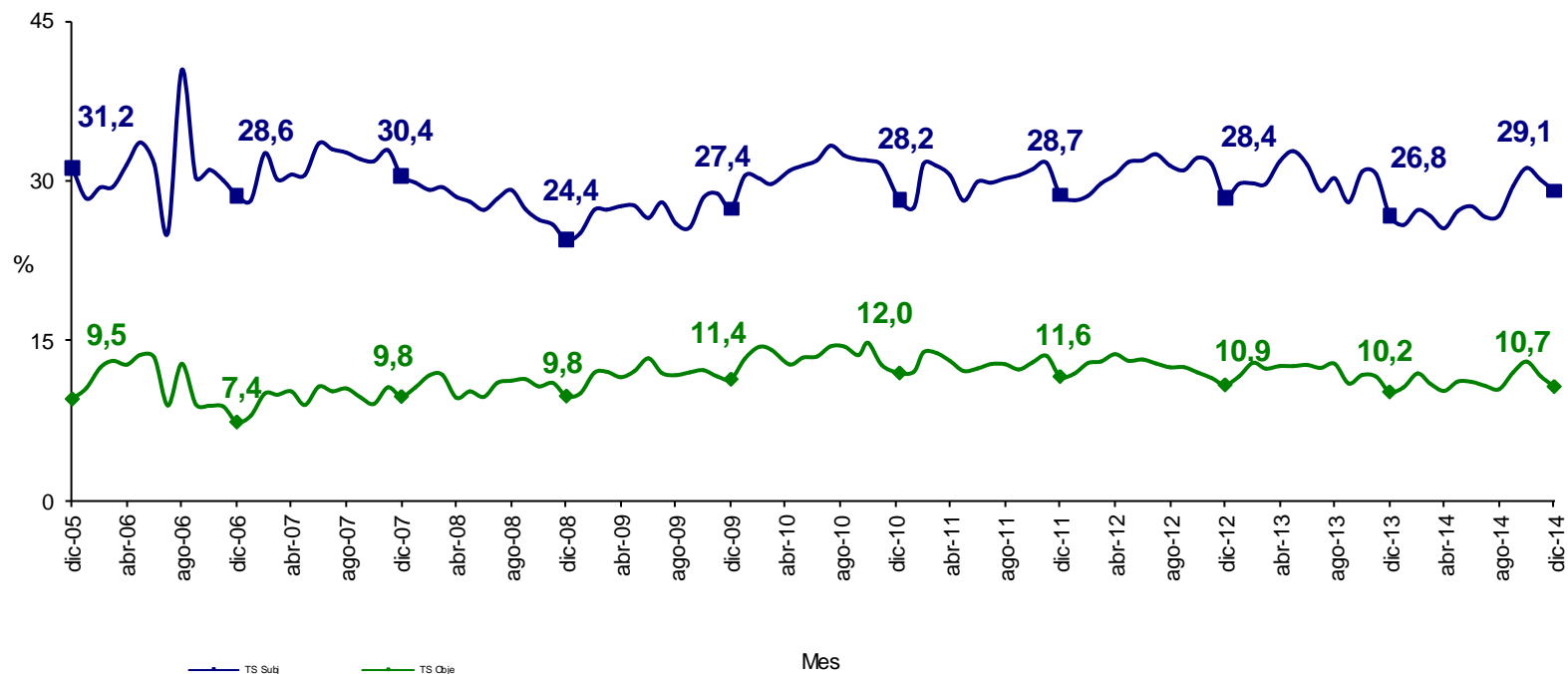

El **subempleo subjetivo** se refiere al simple deseo manifestado por el trabajador de mejorar sus ingresos, el número de horas trabajadas o tener una labor más propia de sus personales competencias.

El **subempleo objetivo** comprende a quienes tienen el deseo, pero además han hecho una gestión para materializar su aspiración y están en disposición de efectuar el cambio.

## Población ocupada, desocupada, inactiva y subempleada Total 13 áreas Diciembre 2013 - 2014

Población Total 13 áreas	Diciembre		Variación	
	2013	2014	Absoluta	%
Ocupados	10.383	10.734	352	3,4
Desocupados	1.109	1.100	-9	-0,8
Inactivos	5.512	5.433	-80	-1,4
Subempleados Subjetivos	3.076	3.441	365	11,9
Subempleados Objetivos	1.173	1.267	94	8,0

Fuente: DANE; GEIH

Nota: Resultado en miles. Por efecto de redondeo en miles los totales pueden diferir ligeramente

Nota: Datos expandidos con proyecciones de población elaboradas con base en los resultados del Censo 2005

TOTAL 13 ÁREAS	Variación estadísticamente Significativa	Límite	Límite	Error
		Inferior	Superior	Relativo %
Diciembre				
Ocupados	Sí	10.581	10.888	0,7
Desocupados	No	1.028	1.173	3,3
Inactivos	No	5.295	5.570	1,3
Subempleados subjetivos	Sí	3.259	3.623	2,7
Subempleados objetivos	No	1.163	1.370	4,2

Fuente DANE, Metodología Estadística

# Indicadores del mercado laboral

**Total nacional, cabeceras, centros poblados y rural  
disperso y total 13 áreas**

**Trimestre**

Octubre - Diciembre

(2005 – 2014)

## Tasa global de participación, ocupación y desempleo Total nacional Trimestre Octubre - Diciembre (2005 - 2014)

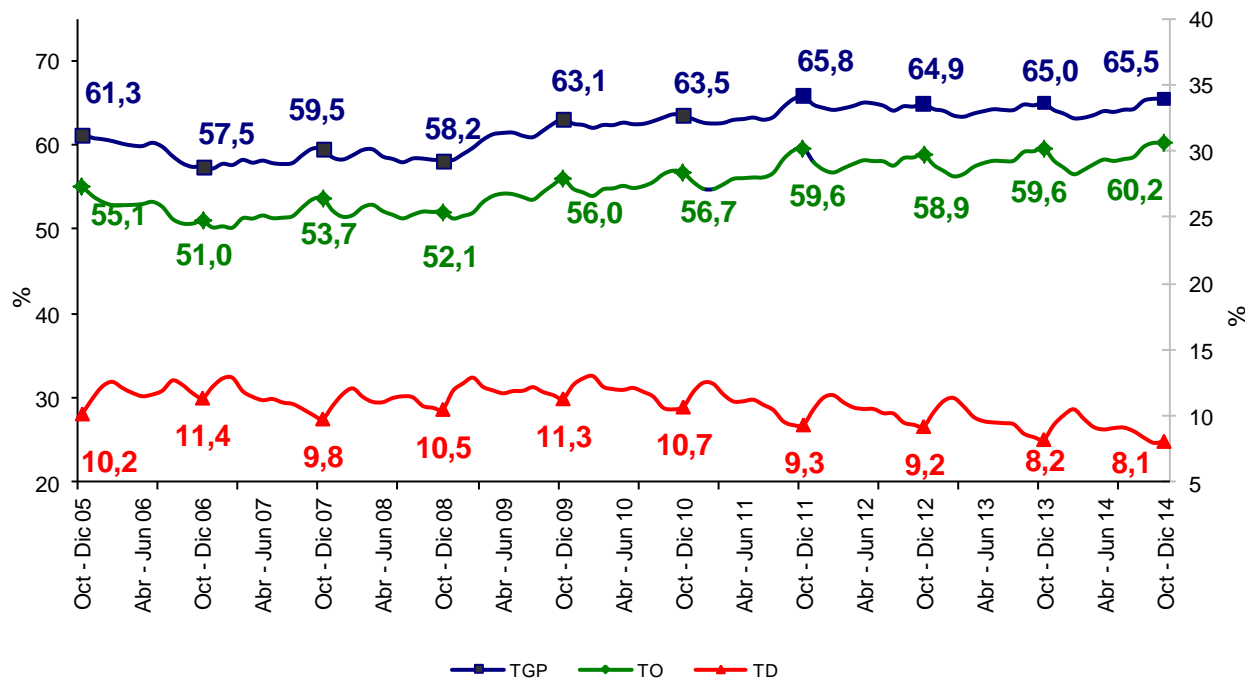

TOTAL NACIONAL	Variación estadísticamente Significativa	Límite Inferior	Límite Superior	Error Relativo %
TD	No	7,8	8,4	1,9
TO	No	59,7	60,6	0,4
TGP	No	65,1	65,9	0,3
TSS	No	30,5	31,6	0,9
TSO	No	10,4	11,1	1,8

Fuente DANE, Metodología Estadística

## Tasa de subempleo subjetivo y objetivo Total nacional Trimestre Octubre – Diciembre (2005 - 2014)

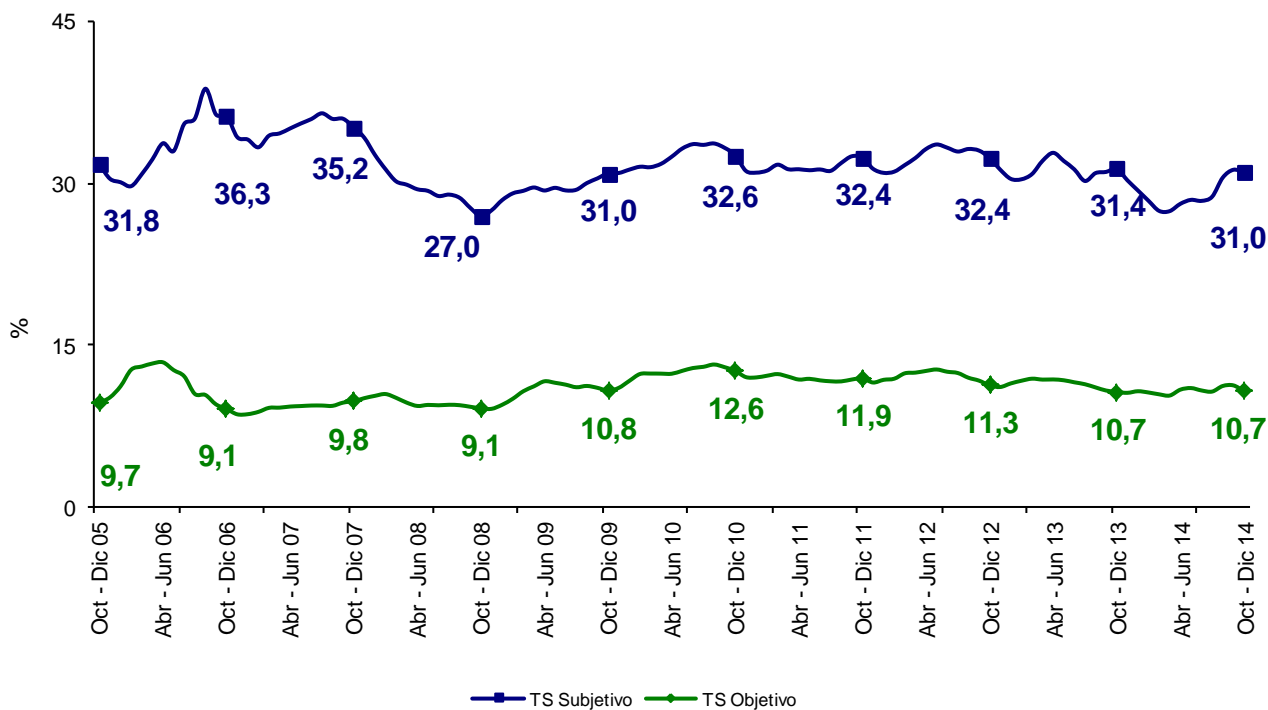

El **subempleo subjetivo** se refiere al simple deseo manifestado por el trabajador de mejorar sus ingresos, el número de horas trabajadas o tener una labor más propia de sus personales competencias.  
 El **subempleo objetivo** comprende a quienes tienen el deseo, pero además han hecho una gestión para materializar su aspiración y están en disposición de efectuar el cambio.

## Población ocupada, desocupada, inactiva y subempleada Total nacional Trimestre Octubre – Diciembre (2013 - 2014)

Población Total Nacional	Octubre - diciembre		Variación	
	2013	2014	Absoluta	%
Ocupados	21.758	22.272	514	2,4
Desocupados	1.952	1.961	9	0,5
Inactivos	12.792	12.787	-5	0,0
Subempleados Subjetivos	7.434	7.521	87	1,2
Subempleados Objetivos	2.529	2.603	75	2,9

Fuente: DANE; GEIH

Nota: Resultado en miles. Por efecto de redondeo en miles los totales pueden diferir ligeramente

Nota: Datos expandidos con proyecciones de población elaboradas con base en los resultados del Censo 2005

TOTAL NACIONAL	Variación estadísticamente Significativa	Límite Inferior	Límite Superior	Error Relativo %
Oct - Dic 2014				
Ocupados	Sí	22.114	22.431	0,4
Desocupados	No	1.887	2.036	1,9
Inactivos	No	12.635	12.939	0,6
Subempleados subjetivos	No	7.375	7.667	1,0
Subempleados objetivos	No	2.508	2.698	1,9

Fuente DANE, Metodología Estadística



# Tasa global de participación, ocupación y desempleo Cabeceras

## Trimestre Octubre – Diciembre (2005 - 2014)

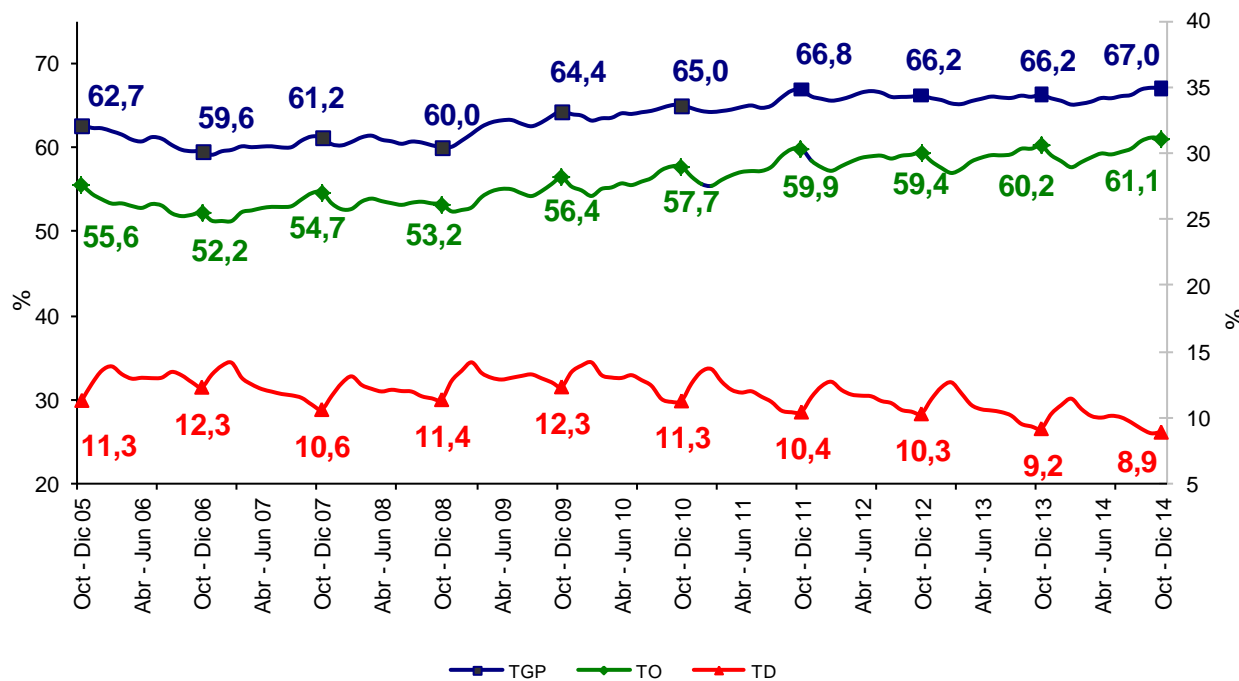

CABECERAS	Variación estadísticamente Significativa	Límite Inferior	Límite Superior	Error Relativo %
TD	No	8,6	9,2	1,9
TO	Sí	60,6	61,5	0,4
TGP	Sí	66,6	67,4	0,3
TSS	No	31,1	32,3	1,0
TSO	No	11,1	12,0	2,0

Fuente DANE, Metodología Estadística

## Tasa de subempleo subjetivo y objetivo Cabeceras Trimestre Octubre – Diciembre (2005 - 2014)

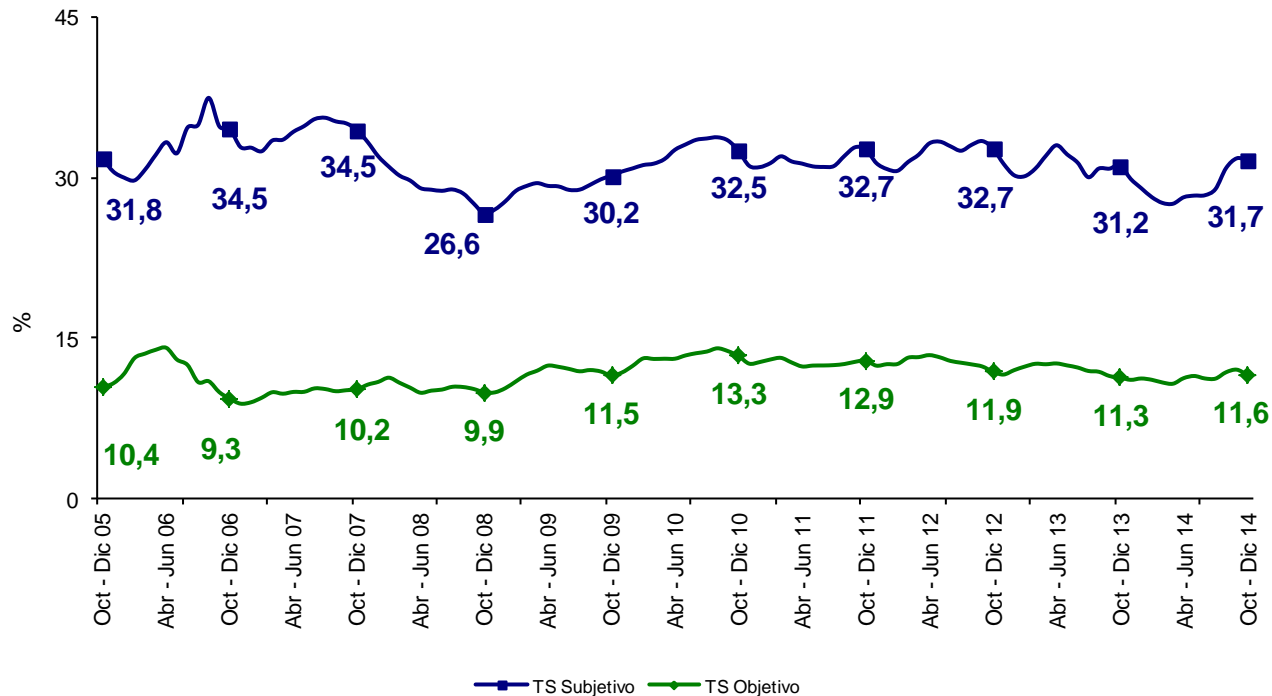

El **subempleo subjetivo** se refiere al simple deseo manifestado por el trabajador de mejorar sus ingresos, el número de horas trabajadas o tener una labor más propia de sus personales competencias.  
 El **subempleo objetivo** comprende a quienes tienen el deseo, pero además han hecho una gestión para materializar su aspiración y están en disposición de efectuar el cambio.



## Población ocupada, desocupada, inactiva y subempleada Cabeceras Trimestre Octubre – Diciembre (2013 - 2014)

Población Total Cabeceras	Octubre - diciembre		Variación	
	2013	2014	Absoluta	%
Ocupados	16.903	17.435	533	3,2
Desocupados	1.709	1.706	-3	-0,2
Inactivos	9.484	9.415	-69	-0,7
Subempleados Subjetivos	5.798	6.059	261	4,5
Subempleados Objetivos	2.103	2.214	111	5,3

Fuente: DANE; GEIH

Nota: Resultado en miles. Por efecto de redondeo en miles los totales pueden diferir ligeramente

Nota: Datos expandidos con proyecciones de población elaboradas con base en los resultados del Censo 2005

CABECERAS	Variación estadísticamente Significativa	Límite Inferior	Límite Superior	Error Relativo %
Oct - Dic 2014				
Ocupados	Sí	17.313	17.558	0,4
Desocupados	No	1.641	1.771	1,9
Inactivos	No	9.297	9.533	0,6
Subempleados subjetivos	Sí	5.939	6.179	1,0
Subempleados objetivos	No	2.126	2.302	2,0

Fuente DANE, Metodología Estadística

## Tasa global de participación, ocupación y desempleo centros poblados y rural disperso Trimestre Octubre – Diciembre (2005 - 2014)

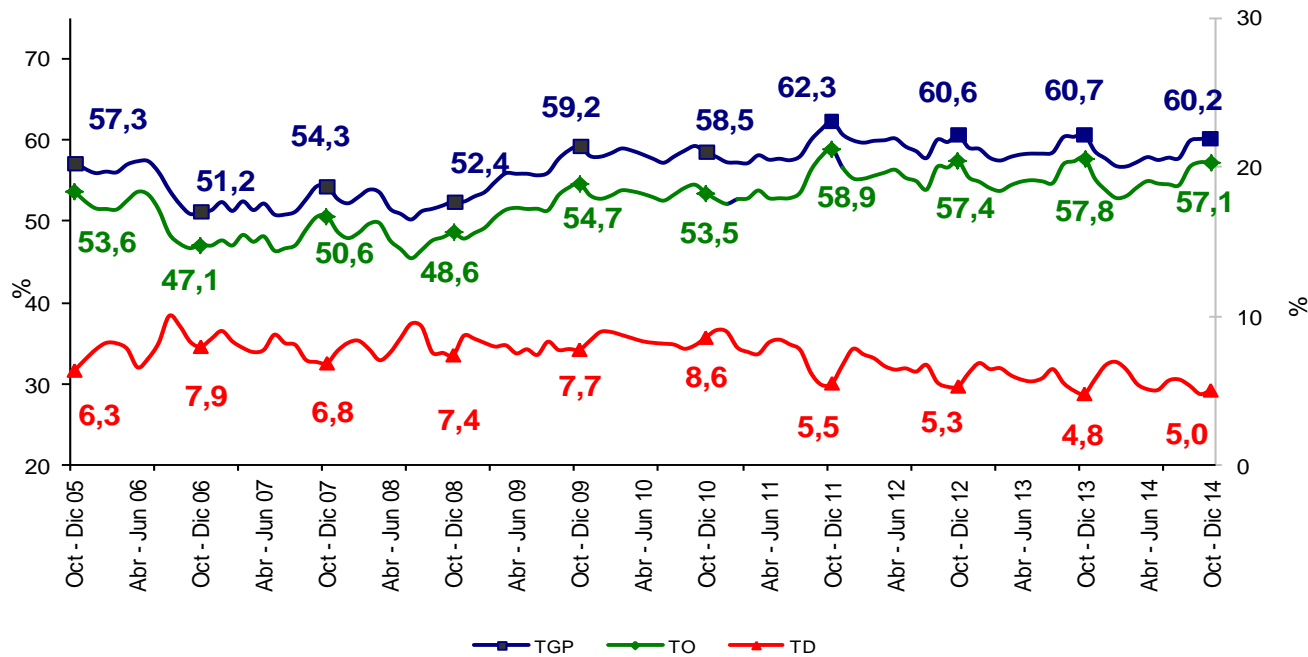

CENTROS POBLADOS Y RURAL DISPERSO	Variación estadísticamente Significativa	Límite	Límite	Error
		Inferior	Superior	Relativo %
TD	No	4,3	5,7	6,9
TO	No	56,1	58,2	0,9
TGP	No	59,1	61,2	0,9
TSS	Sí	27,4	30,0	2,3
TSO	No	6,9	8,3	4,6

Fuente DANE, Metodología Estadística

## Tasa de subempleo subjetivo y objetivo centros poblados y rural disperso Trimestre Octubre – Diciembre (2005 - 2014)

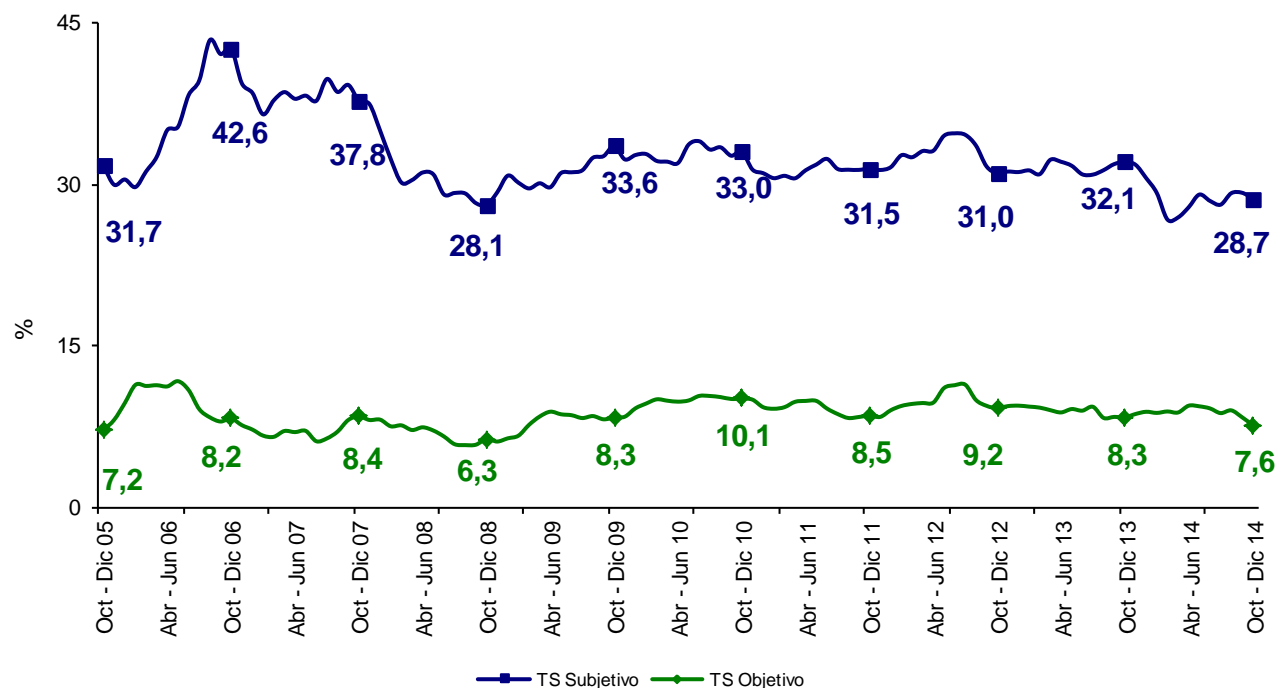

El **subempleo subjetivo** se refiere al simple deseo manifestado por el trabajador de mejorar sus ingresos, el número de horas trabajadas o tener una labor más propia de sus personales competencias.

El **subempleo objetivo** comprende a quienes tienen el deseo, pero además han hecho una gestión para materializar su aspiración y están en disposición de efectuar el cambio.

## Población ocupada, desocupada, inactiva y subempleada centros poblados y rural disperso Trimestre Octubre – Diciembre (2013 - 2014)

Población Total Centros Poblados y Rural Disperso	Octubre - diciembre		Variación	
	2013	2014	Absoluta	%
Ocupados	4.855	4.837	-18	-0,4
Desocupados	244	255	12	4,8
Inactivos	3.308	3.372	64	1,9
Subempleados Subjetivos	1.636	1.462	-174	-10,6
Subempleados Objetivos	425	389	-36	-8,5

Fuente: DANE; GEIH

Nota: Resultado en miles. Por efecto de redondeo en miles los totales pueden diferir ligeramente

Nota: Datos expandidos con proyecciones de población elaboradas con base en los resultados del Censo 2005

CENTROS POBLADOS Y RURAL DISPERSO  Oct - Dic 2014	Variación estadísticamente Significativa	Límite	Límite	Error
		Inferior	Superior	Relativo %
Ocupados	No	4.749	4.924	0,9
Desocupados	No	220	291	7,0
Inactivos	No	3.285	3.458	1,3
Subempleados subjetivos	Sí	1.393	1.531	2,4
Subempleados objetivos	No	354	424	4,6

Fuente DANE, Metodología Estadística

# Tasa global de participación, ocupación y desempleo

## Total 13 áreas

### Trimestre Octubre – Diciembre (2005 - 2014)

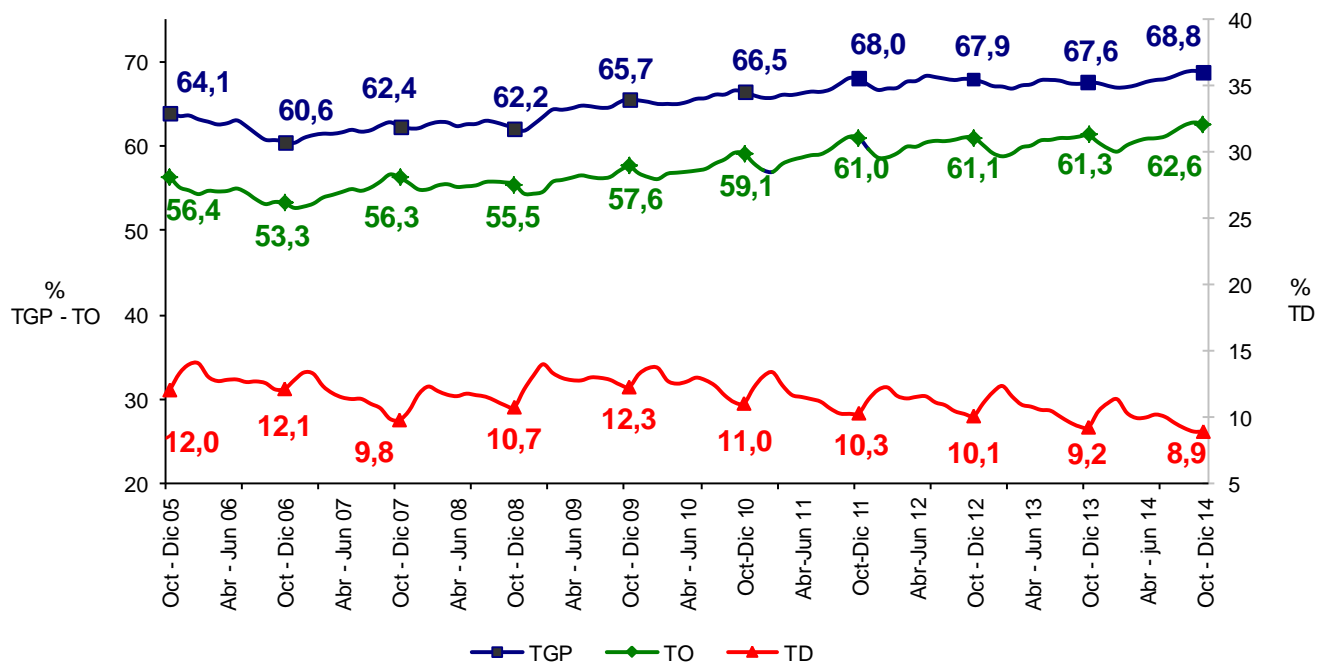

TOTAL 13 ÁREAS	Variación estadísticamente Significativa	Límite Inferior	Límite Superior	Error Relativo %
Oct - Dic 2014				
TD	No	8,5	9,3	2,3
TO	Sí	62,1	63,2	0,4
TGP	Sí	68,3	69,3	0,4
TSS	No	29,4	30,9	1,3
TSO	No	11,2	12,4	2,5

Fuente DANE, Metodología Estadística



## Tasa de subempleo subjetivo y objetivo Total 13 áreas Trimestre Octubre – Diciembre (2005 - 2014)

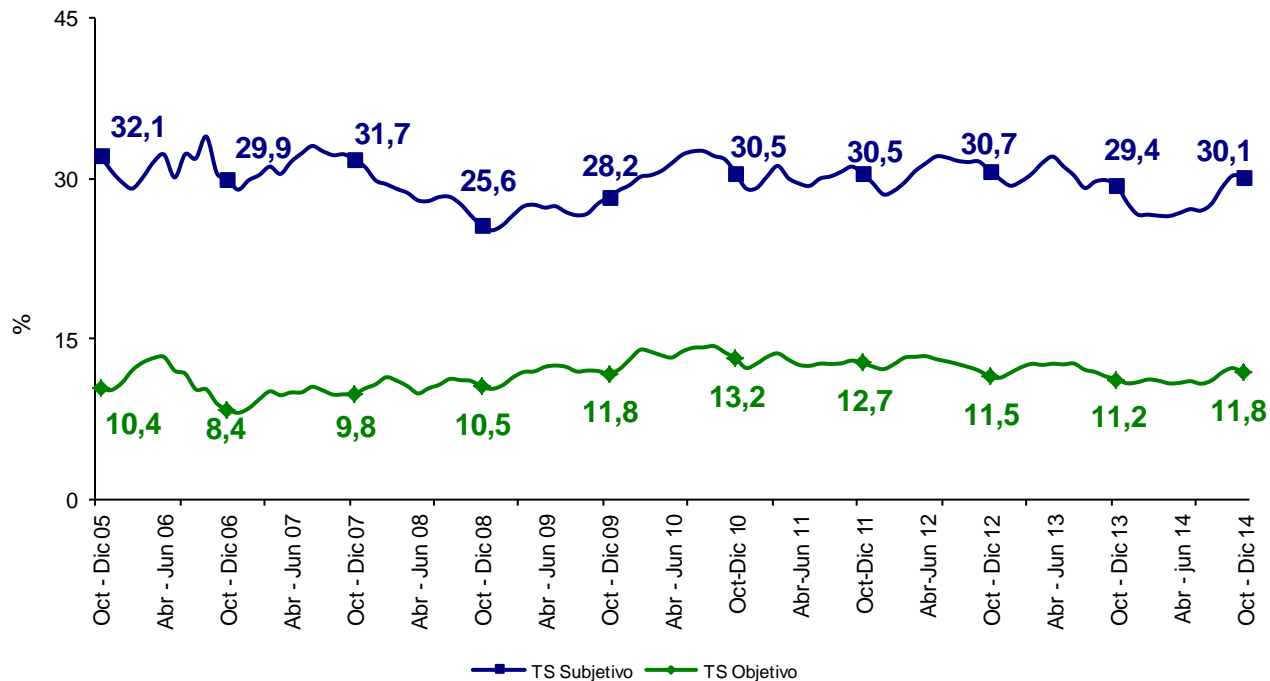

El **subempleo subjetivo** se refiere al simple deseo manifestado por el trabajador de mejorar sus ingresos, el número de horas trabajadas o tener una labor más propia de sus personales competencias.

El **subempleo objetivo** comprende a quienes tienen el deseo, pero además han hecho una gestión para materializar su aspiración y están en disposición de efectuar el cambio.

# Población ocupada, desocupada, inactiva y subempleada

## Total 13 áreas

### Trimestre Octubre – Diciembre (2013 - 2014)

Población Total 13 áreas	Octubre - diciembre		Variación	
	2013	2014	Absoluta	%
Ocupados	10.415	10.803	387	3,7
Desocupados	1.059	1.056	-3	-0,3
Inactivos	5.509	5.387	-121	-2,2
Subempleados Subjetivos	3.375	3.572	197	5,8
Subempleados Objetivos	1.285	1.400	114	8,9

Fuente: DANE; GEIH

Nota: Resultado en miles. Por efecto de redondeo en miles los totales pueden diferir ligeramente

Nota: Datos expandidos con proyecciones de población elaboradas con base en los resultados del Censo 2005

TOTAL 13 ÁREAS	Variación estadísticamente Significativa	Límite Inferior	Límite Superior	Error Relativo %
Oct - Dic 2014				
<b>Ocupados</b>	Sí	10.711	10.894	0,4
<b>Desocupados</b>	No	1.008	1.104	2,3
<b>Inactivos</b>	No	5.302	5.473	0,8
<b>Subempleados subjetivos</b>	Sí	3.479	3.664	1,3
<b>Subempleados objetivos</b>	Sí	1.329	1.470	2,6

Fuente DANE, Metodología Estadística

# Indicadores del mercado laboral 23 ciudades y áreas metropolitanas

**Trimestre**

Octubre - Diciembre 2014



## Indicadores de mercado laboral por ciudad, 23 ciudades trimestre (Octubre - Diciembre 2014)

	DOMINIO	TGP	TO	TS (subj)	TS (obj)	TD	Variación TD
<b>Octubre - diciembre</b>							
1.	Quibdó	58,7	50,4	21,3	4,5	14,2	-
2.	Armenia	65,1	56,8	34,3	13,1	12,8	-
3.	Popayán	59,8	52,8	20,5	10,0	11,8	-
4.	Pereira AM	65,7	58,0	19,8	9,8	11,7	-
5.	Ibagué	67,8	59,9	33,7	14,4	11,7	+
6.	Cúcuta AM	64,1	56,7	24,6	8,8	11,5	-
7.	Florencia	65,6	58,1	34,3	14,8	11,4	+
8.	Cali AM	68,1	60,5	30,9	11,4	11,2	-
9.	Tunja	66,1	59,0	31,6	9,0	10,7	-
10.	Santa Marta	62,9	56,2	33,9	13,8	10,6	+
11.	Riohacha	67,1	60,1	39,0	13,8	10,5	+
12.	Medellín AM	66,9	60,2	29,2	11,0	9,9	+
13.	Villavicencio	66,4	59,9	17,6	8,5	9,8	-
14.	Valledupar	62,5	56,4	12,4	5,4	9,7	+
15.	Neiva	65,6	59,5	41,2	14,2	9,3	-
16.	Pasto	70,5	63,9	40,6	18,4	9,2	-
17.	Manizales AM	60,1	54,5	28,5	8,0	9,2	-
	<b>Total 23 ciudades</b>	<b>68,3</b>	<b>62,1</b>	<b>30,1</b>	<b>11,7</b>	<b>9,1</b>	-
	<b>Total 13 áreas</b>	<b>68,8</b>	<b>62,6</b>	<b>30,1</b>	<b>11,8</b>	<b>8,9</b>	-
18.	Sincelejo	65,4	60,1	24,3	7,8	8,1	-
19.	Bucaramanga AM	71,4	65,6	33,6	12,0	8,1	+
20.	Cartagena	61,3	56,5	15,1	7,6	7,8	-
21.	Bogotá DC	72,7	67,1	33,8	13,0	7,7	-
22.	Barranquilla AM	64,8	60,0	27,3	13,0	7,4	-
23.	Montería	65,1	60,6	12,8	3,4	7,0	-
24.	San Andrés	70,8	66,2	9,7	3,2	6,4	-

Fuente: DANE - Gran Encuesta Integrada de Hogares

## Tasa global de participación, ocupación y desempleo Total 23 ciudades, Serie trimestre Octubre - Diciembre (2008 – 2014)

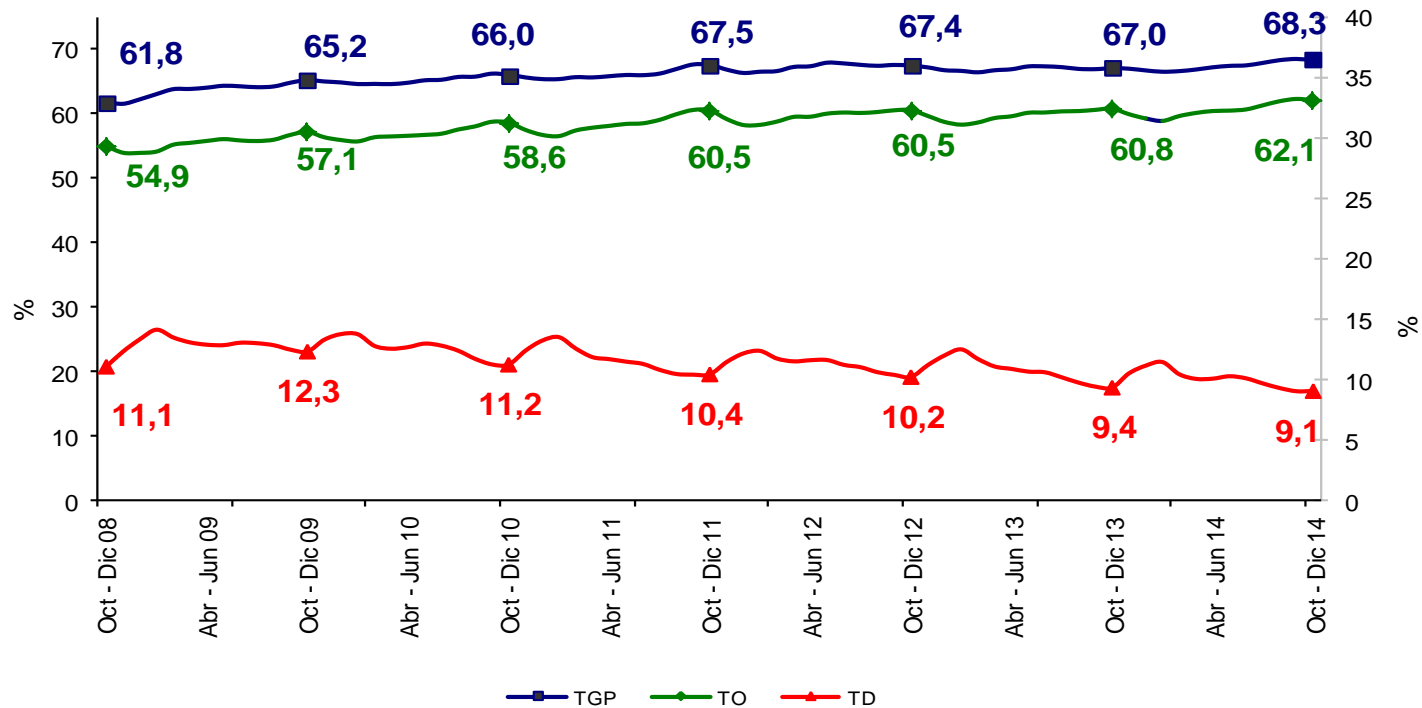

## Tasa Subempleo Subjetivo y Objetivo Total 23 ciudades, Serie trimestre Octubre – Diciembre (2008 – 2014)

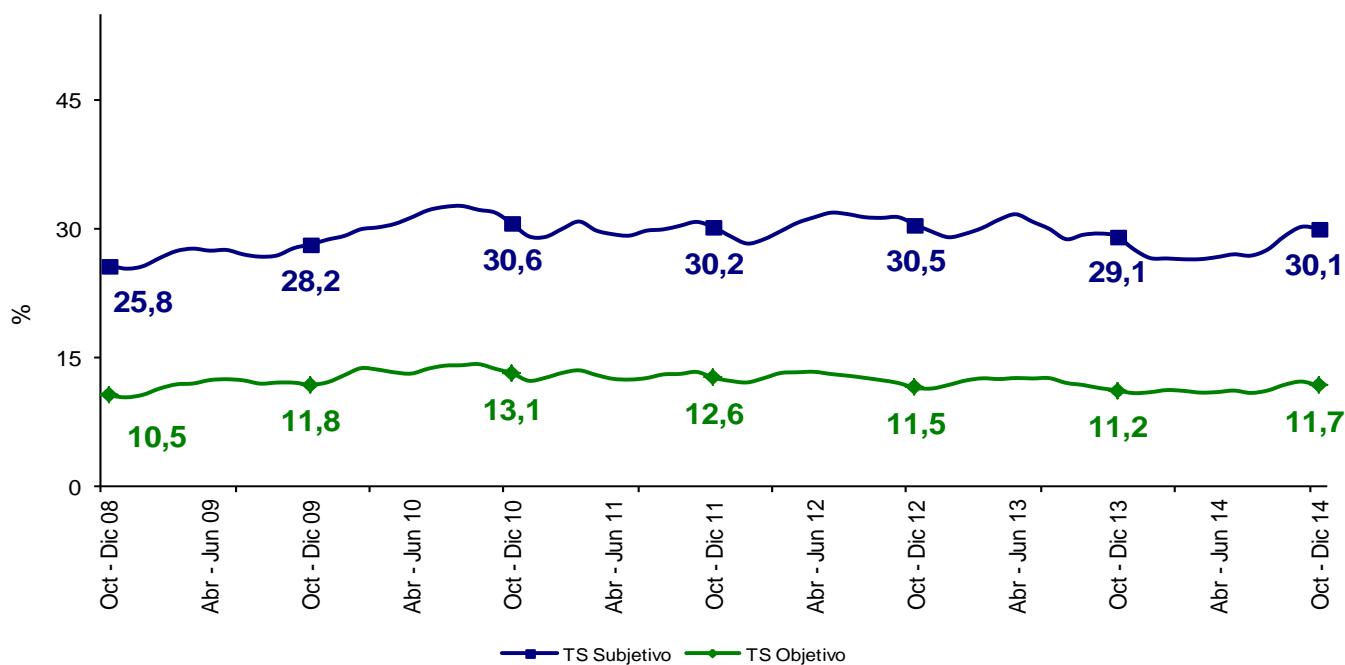

# Bogotá D.C.

## Trimestre Octubre - Diciembre (2005 - 2014)

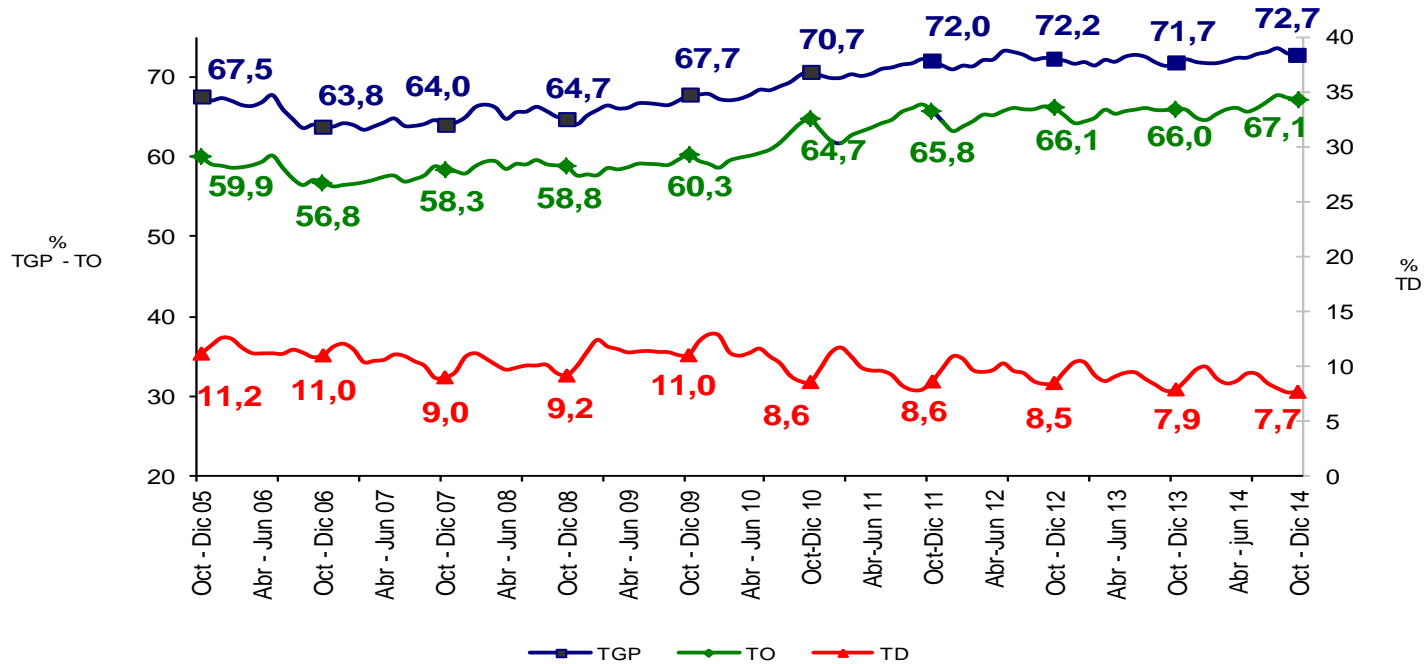

BOGOTÁ DC	Variación estadísticamente Significativa	Límite Inferior	Límite Superior	Error Relativo %
TD	No	6,9	8,5	5,5
TO	No	66,0	68,3	0,9
TGP	No	71,6	73,8	0,8
TSS	No	32,2	35,4	2,4
TSO	No	11,7	14,4	5,3

Fuente DANE, Metodología Estadística



# Bogotá D.C.

Trimestre Octubre - Diciembre (2005 - 2014)

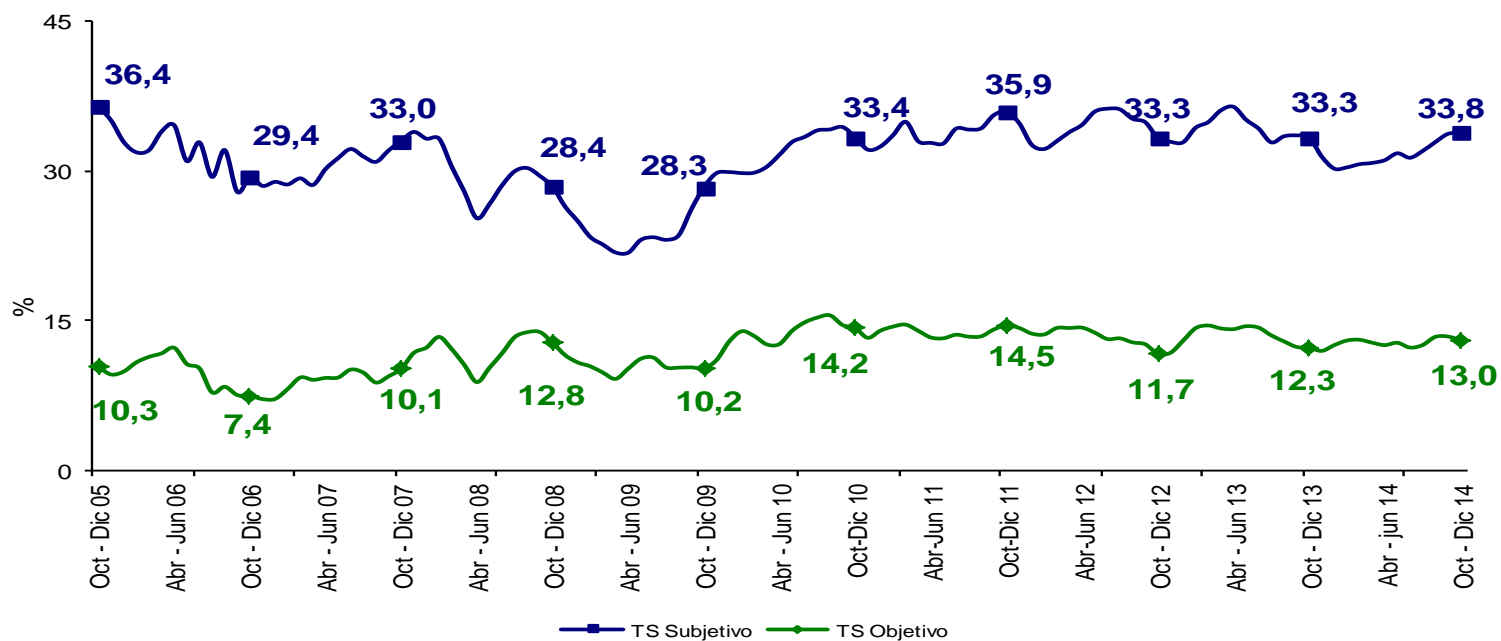

BOGOTÁ DC	Variación estadísticamente Significativa	Límite Inferior	Límite Superior	Error Relativo %
Oct -Dic				
TD	No	6,9	8,5	5,5
TO	No	66,0	68,3	0,9
TGP	No	71,6	73,8	0,8
TSS	No	32,2	35,4	2,4
TSO	No	11,7	14,4	5,3

Fuente DANE, Metodología Estadística



## Medellín A.M.

Trimestre Octubre - Diciembre (2005 - 2014)

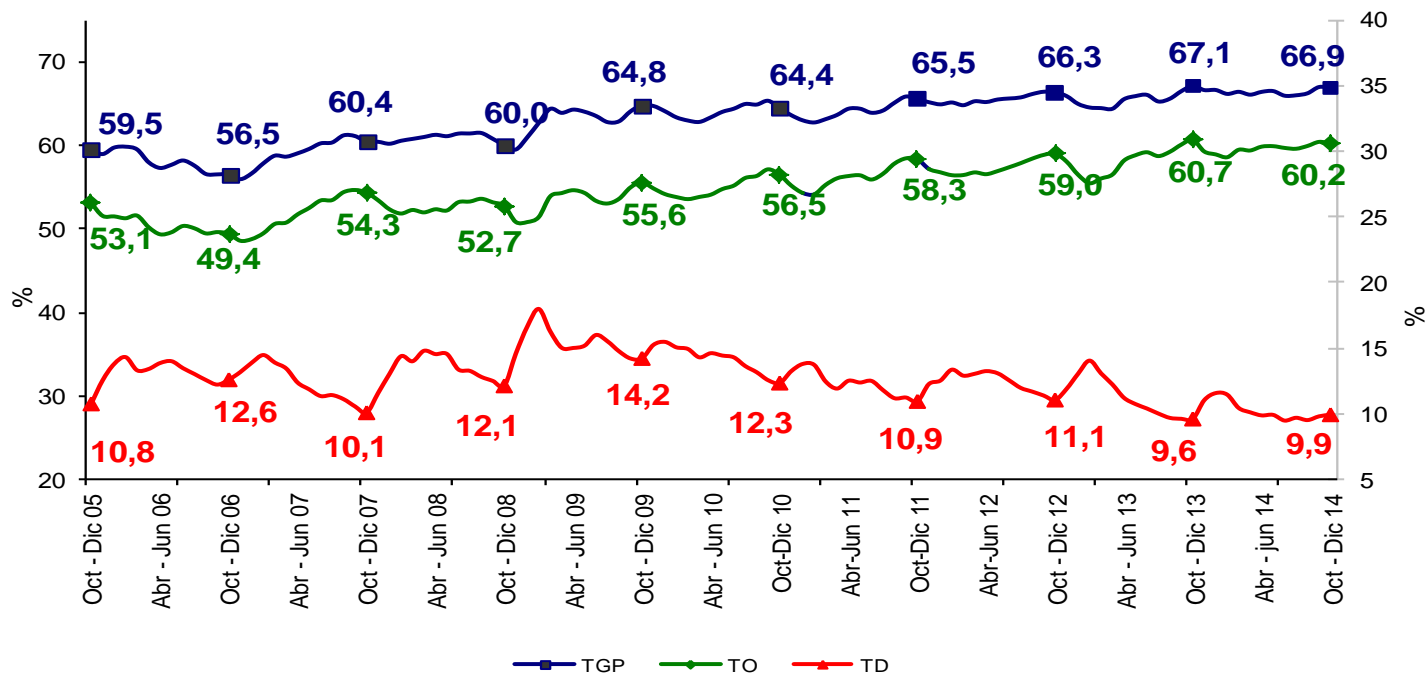

MEDELLÍN AM	Variación estadísticamente Significativa	Límite Inferior	Límite Superior	Error Relativo %
TD	No	9,0	10,9	5,0
TO	No	59,1	61,3	0,9
TGP	No	65,8	67,9	0,8
TSS	No	27,6	30,8	2,7
TSO	Sí	10,0	12,0	4,5

Fuente DANE, Metodología Estadística



# Medellín A.M.

Trimestre Octubre - Diciembre (2005 - 2014)

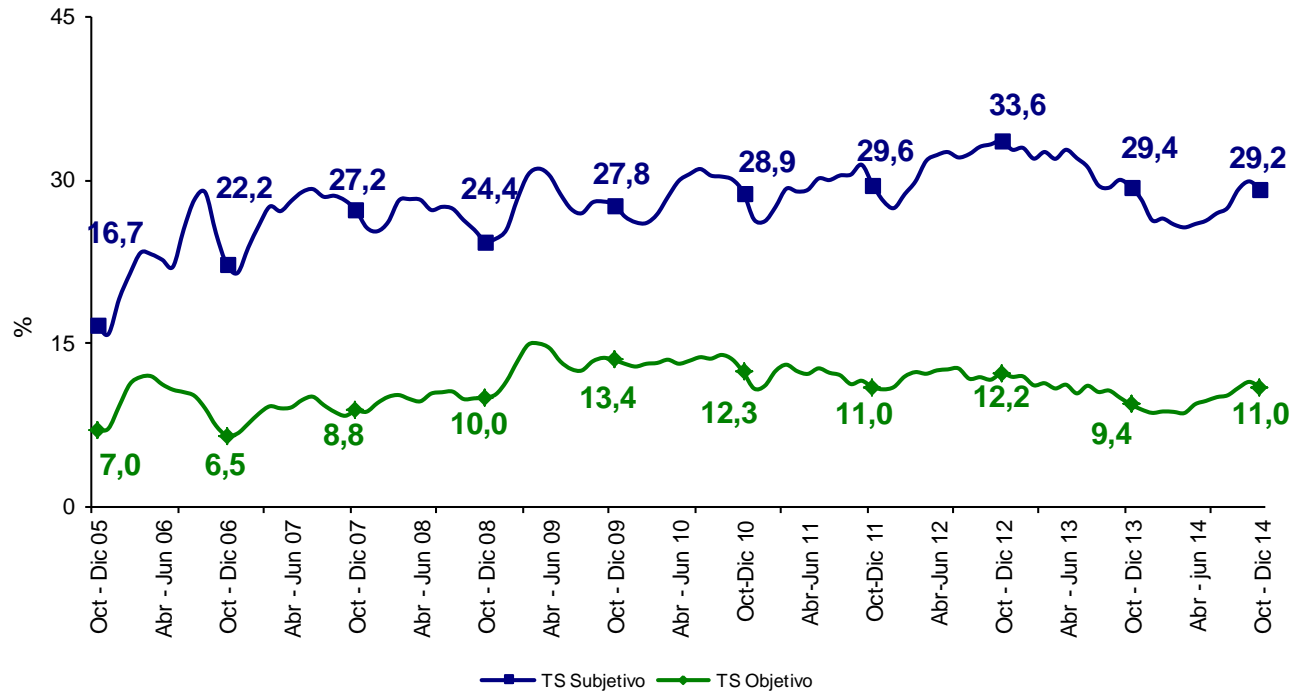

MEDELLÍN AM	Variación estadísticamente Significativa	Límite Inferior	Límite Superior	Error Relativo %
TD	No	9,0	10,9	5,0
TO	No	59,1	61,3	0,9
TGP	No	65,8	67,9	0,8
TSS	No	27,6	30,8	2,7
TSO	Sí	10,0	12,0	4,5

Fuente DANE, Metodología Estadística



# Cali A.M.

Trimestre Octubre - Diciembre (2005 - 2014)

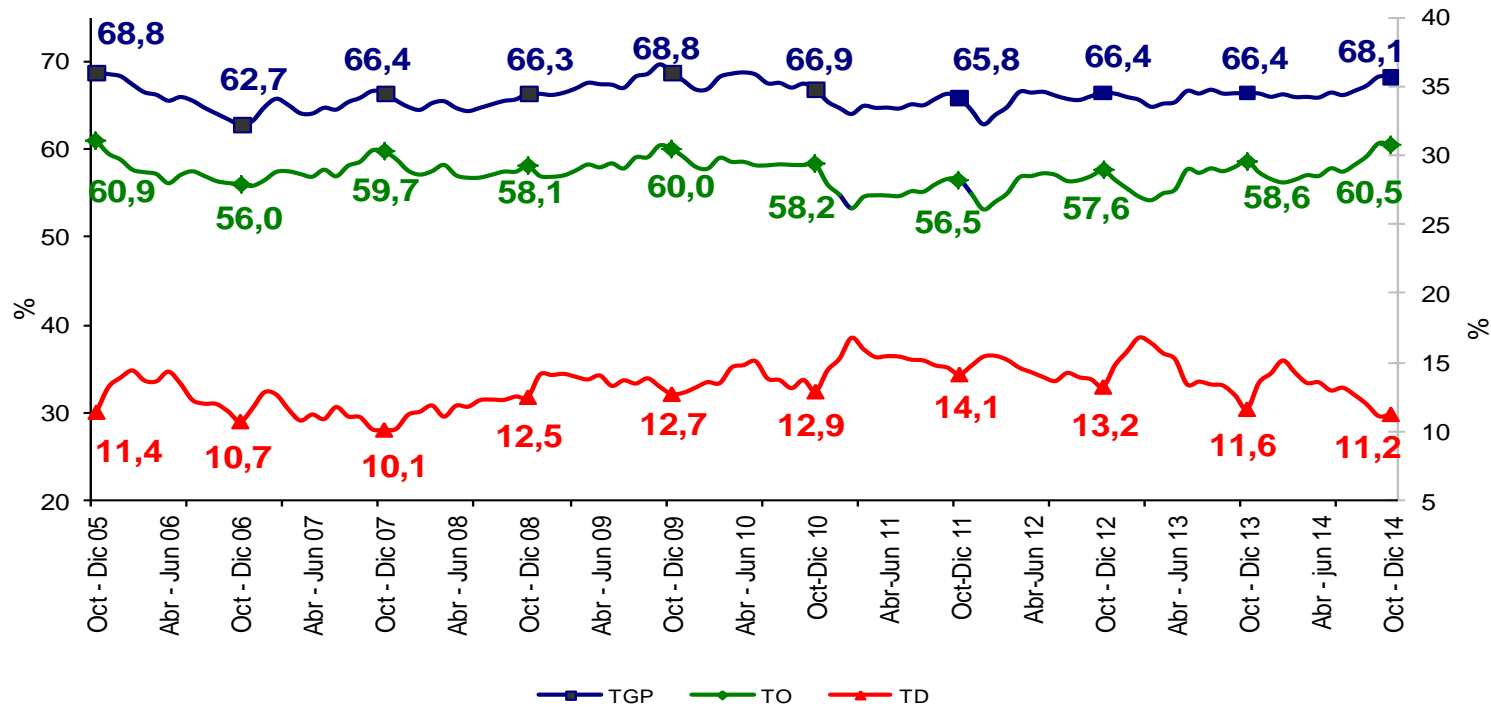

CALI AM	Variación estadísticamente Significativa	Límite Inferior	Límite Superior	Error Relativo %
TD	No	10,1	12,4	5,1
TO	Sí	59,2	61,8	1,1
TGP	Sí	66,9	69,3	0,9
TSS	No	28,9	32,9	3,3
TSO	Sí	10,3	12,6	5,2

Fuente DANE, Metodología Estadística





# Cali A.M.

Trimestre Octubre - Diciembre (2005 - 2014)

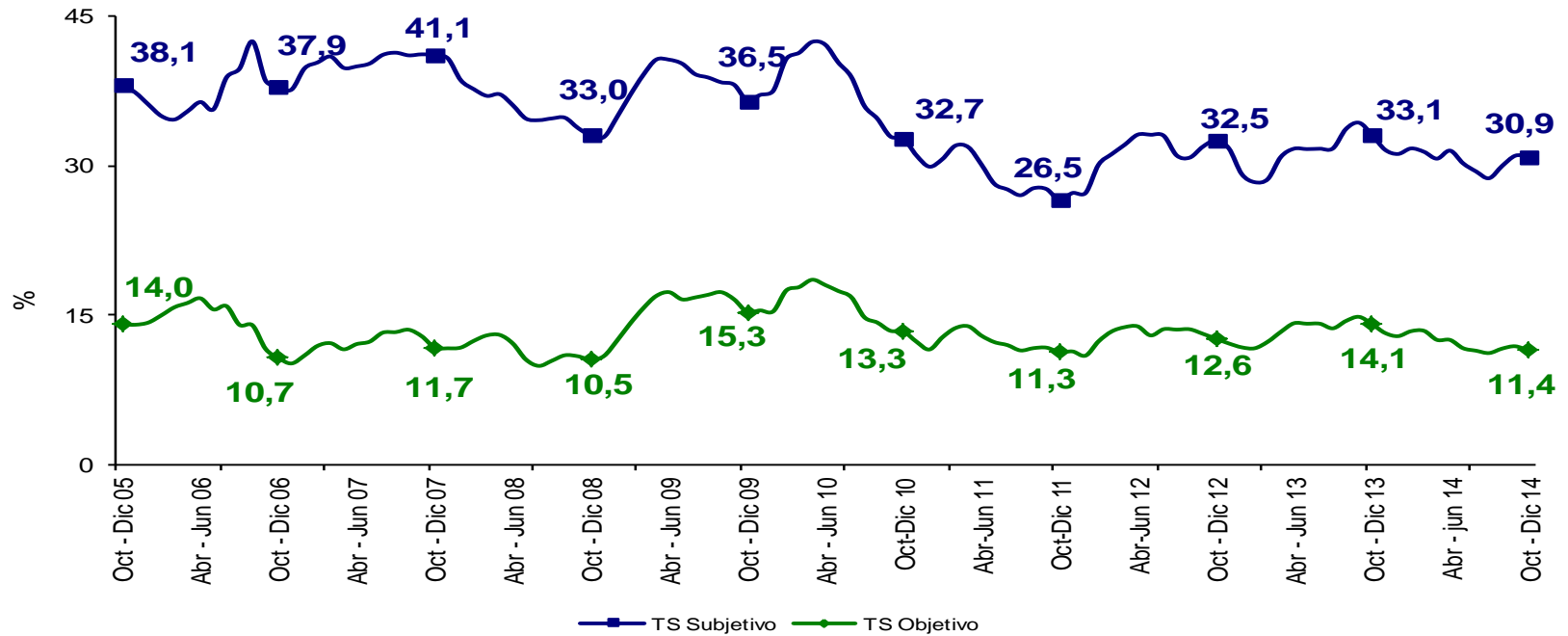

CALI AM	Variación estadísticamente Significativa	Límite Inferior	Límite Superior	Error Relativo %
TD	No	10,1	12,4	5,1
TO	Sí	59,2	61,8	1,1
TGP	Sí	66,9	69,3	0,9
TSS	No	28,9	32,9	3,3
TSO	Sí	10,3	12,6	5,2

Fuente DANE, Metodología Estadística



# Barranquilla A.M.

Trimestre Octubre - Diciembre (2005 - 2014)

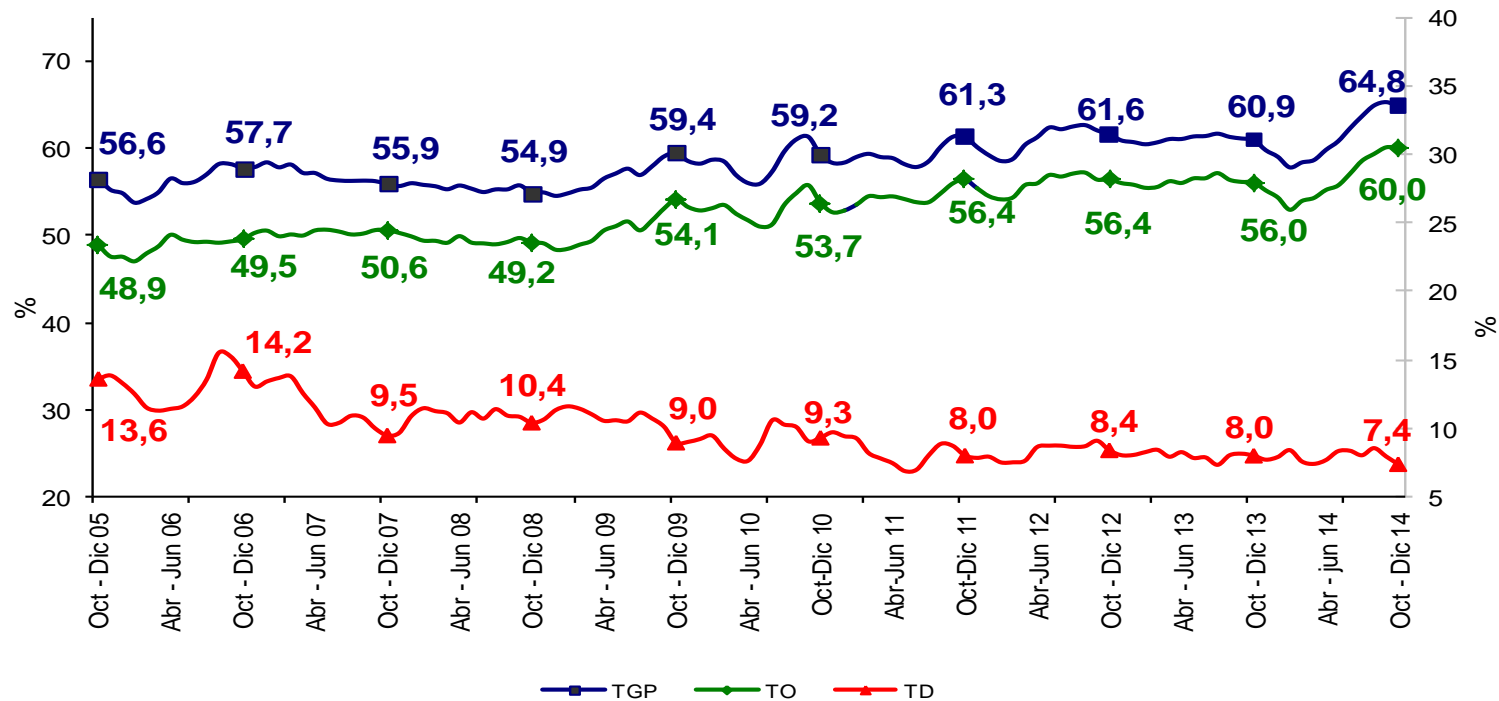

BARRANQUILLA AM	Variación estadísticamente Significativa	Límite	Límite	Error
		Inferior	Superior	Relativo %
TD	No	6,6	8,1	5,2
TO	Sí	59,0	61,1	0,9
TGP	Sí	63,8	65,8	0,8
TSS	Sí	25,6	29,0	3,2
TSO	Sí	11,9	14,2	4,6

Fuente DANE, Metodología Estadística



# Barranquilla A.M.

Trimestre Octubre - Diciembre (2005 - 2014)

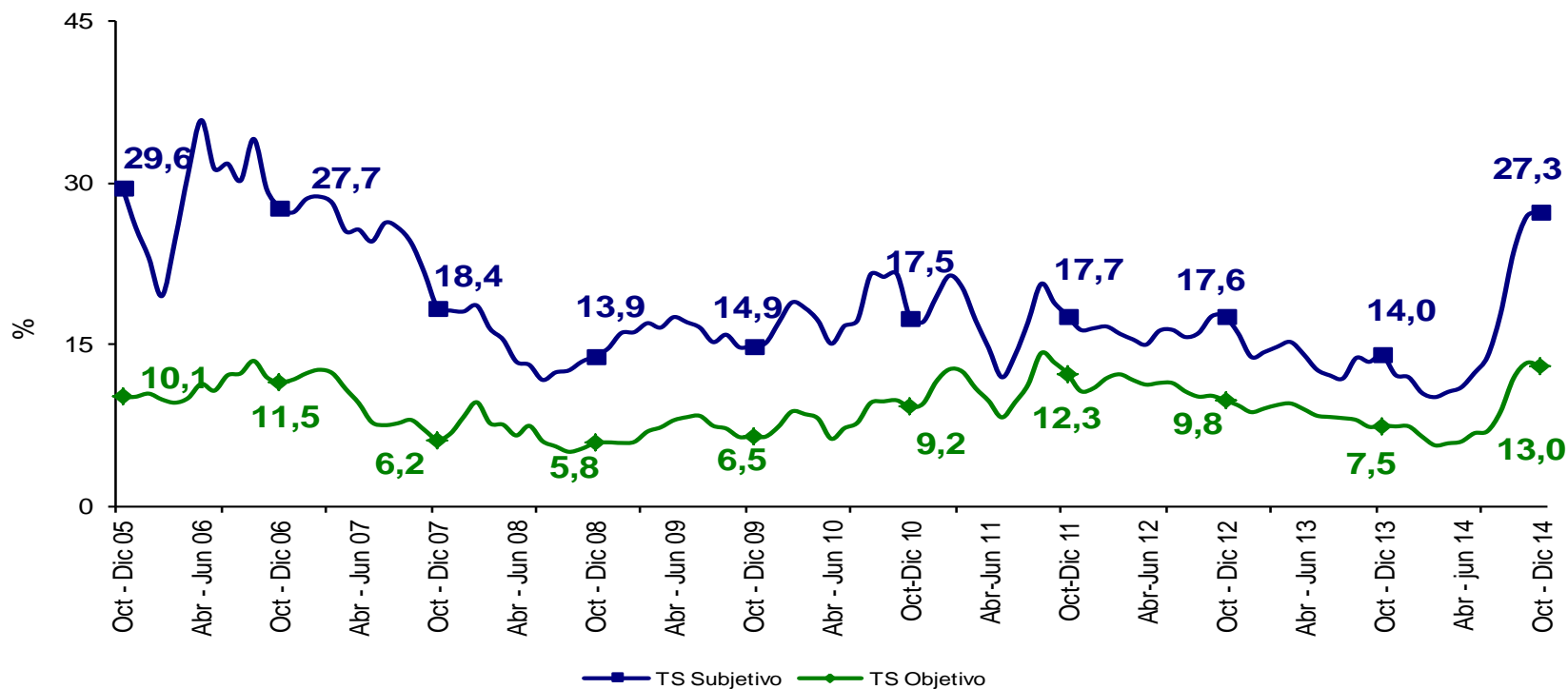

BARRANQUILLA AM	Variación estadísticamente Significativa	Límite	Límite	Error
		Inferior	Superior	Relativo %
TD	No	6,6	8,1	5,2
TO	Sí	59,0	61,1	0,9
TGP	Sí	63,8	65,8	0,8
TSS	Sí	25,6	29,0	3,2
TSO	Sí	11,9	14,2	4,6

Fuente DANE, Metodología Estadística



# Bucaramanga AM

Trimestre Octubre - Diciembre (2005 - 2014)

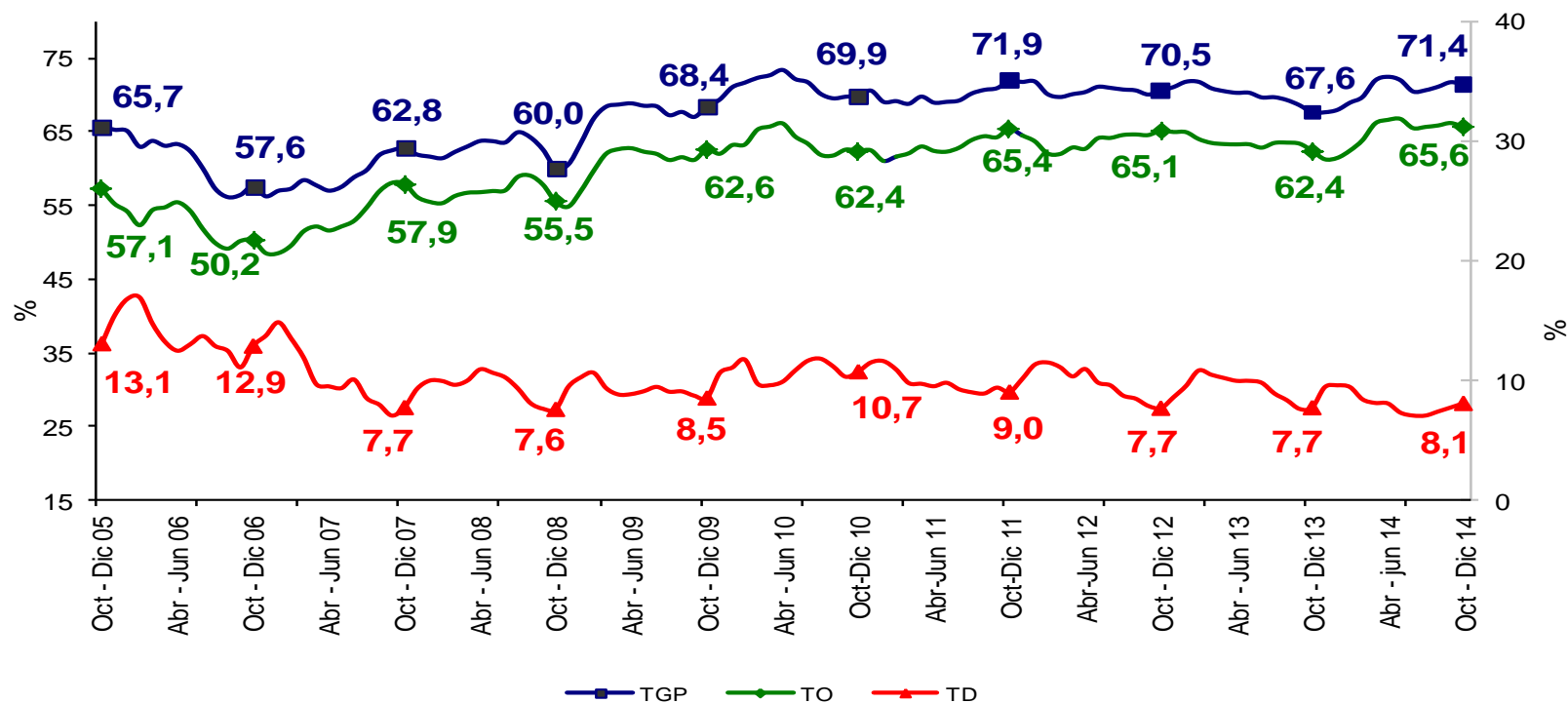

BUCARAMANGA AM		Variación estadísticamente Significativa	Límite Inferior	Límite Superior	Error Relativo %
	Oct - Dic				
	TD	No	7,2	8,9	5,3
	TO	Sí	64,2	67,0	1,1
	TGP	Sí	70,0	72,8	1,0
	TSS	Sí	31,1	36,0	3,8
	TSO	Sí	10,6	13,5	6,0

Fuente DANE, Metodología Estadística



# Bucaramanga AM

Trimestre Octubre - Diciembre (2005 - 2014)

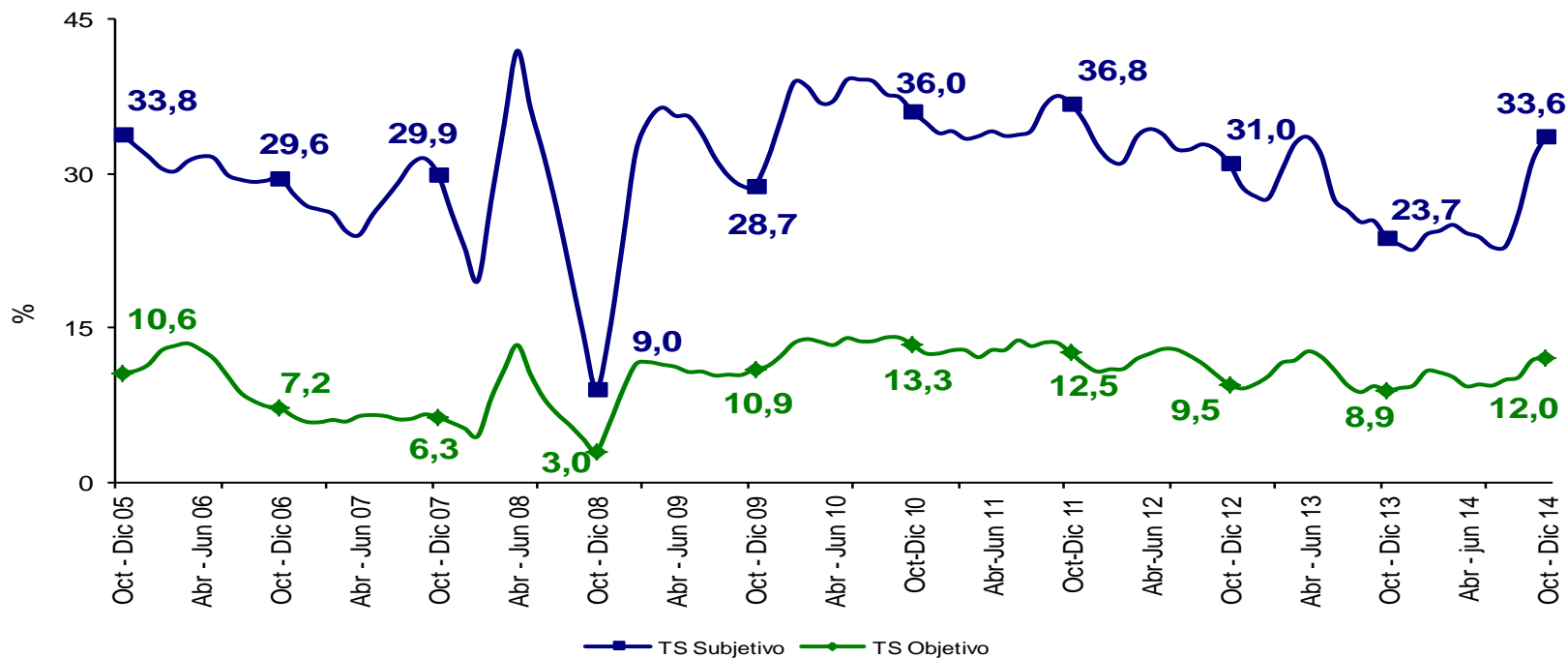

BUCARAMANGA AM	Variación estadísticamente Significativa	Límite	Límite	Error
		Inferior	Superior	Relativo %
TD	No	7,2	8,9	5,3
TO	Sí	64,2	67,0	1,1
TGP	Sí	70,0	72,8	1,0
TSS	Sí	31,1	36,0	3,8
TSO	Sí	10,6	13,5	6,0

Fuente DANE, Metodología Estadística



# Manizales AM

Trimestre Octubre - Diciembre (2005 - 2014)

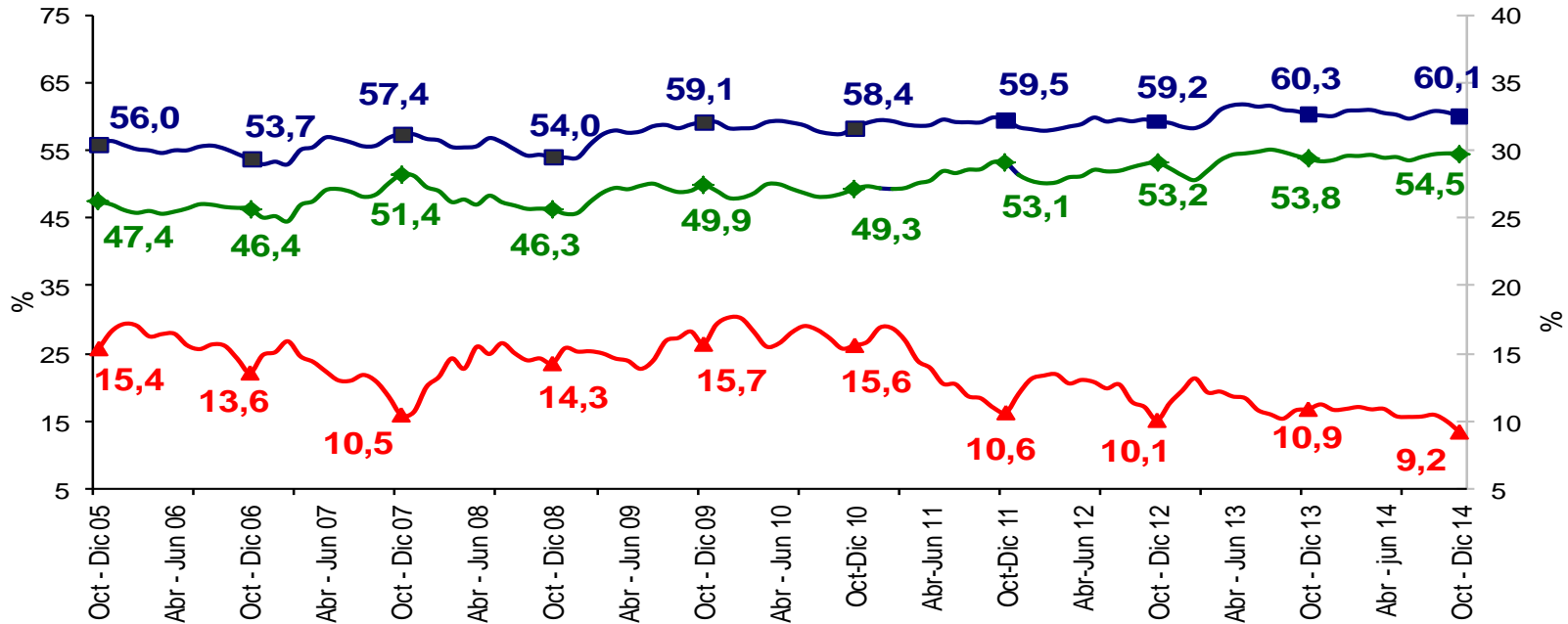

■ TGP    ◆ TO    ▲ TD

MANIZALES AM	Variación estadísticamente Significativa	Límite Inferior	Límite Superior	Error Relativo %
TD	Si	8,1	10,3	6,2
TO	No	53,3	55,8	1,1
TGP	No	58,8	61,3	1,1
TSS	No	26,4	30,6	3,7
TSO	No	7,0	8,9	6,0

Fuente DANE, Metodología Estadística



# Manizales AM

Trimestre Octubre - Diciembre (2005 - 2014)

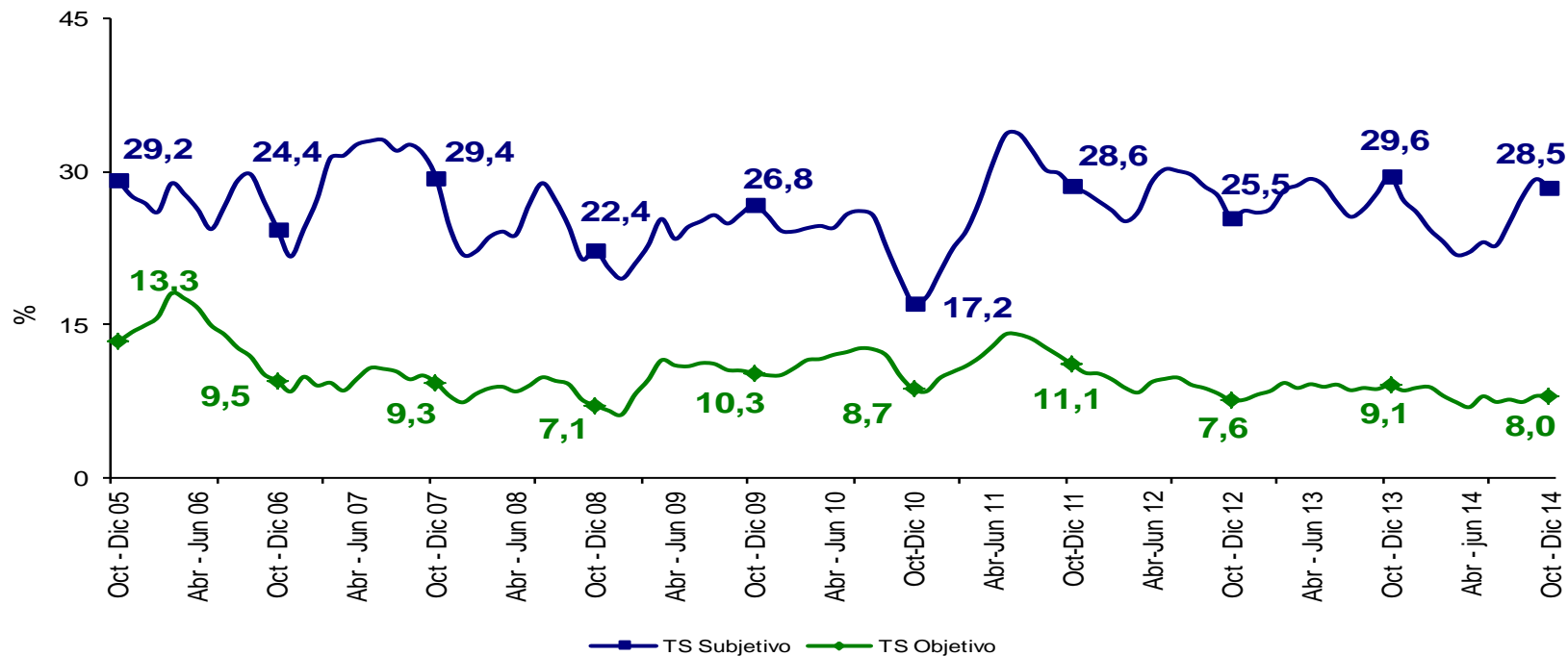

MANIZALES AM	Variación estadísticamente Significativa	Límite Inferior	Límite Superior	Error Relativo %
Oct - Dic				
TD	Sí	8,1	10,3	6,2
TO	No	53,3	55,8	1,1
TGP	No	58,8	61,3	1,1
TSS	No	26,4	30,6	3,7
TSO	No	7,0	8,9	6,0

Fuente DANE, Metodología Estadística



# Pasto

Trimestre Octubre - Diciembre (2005 - 2014)

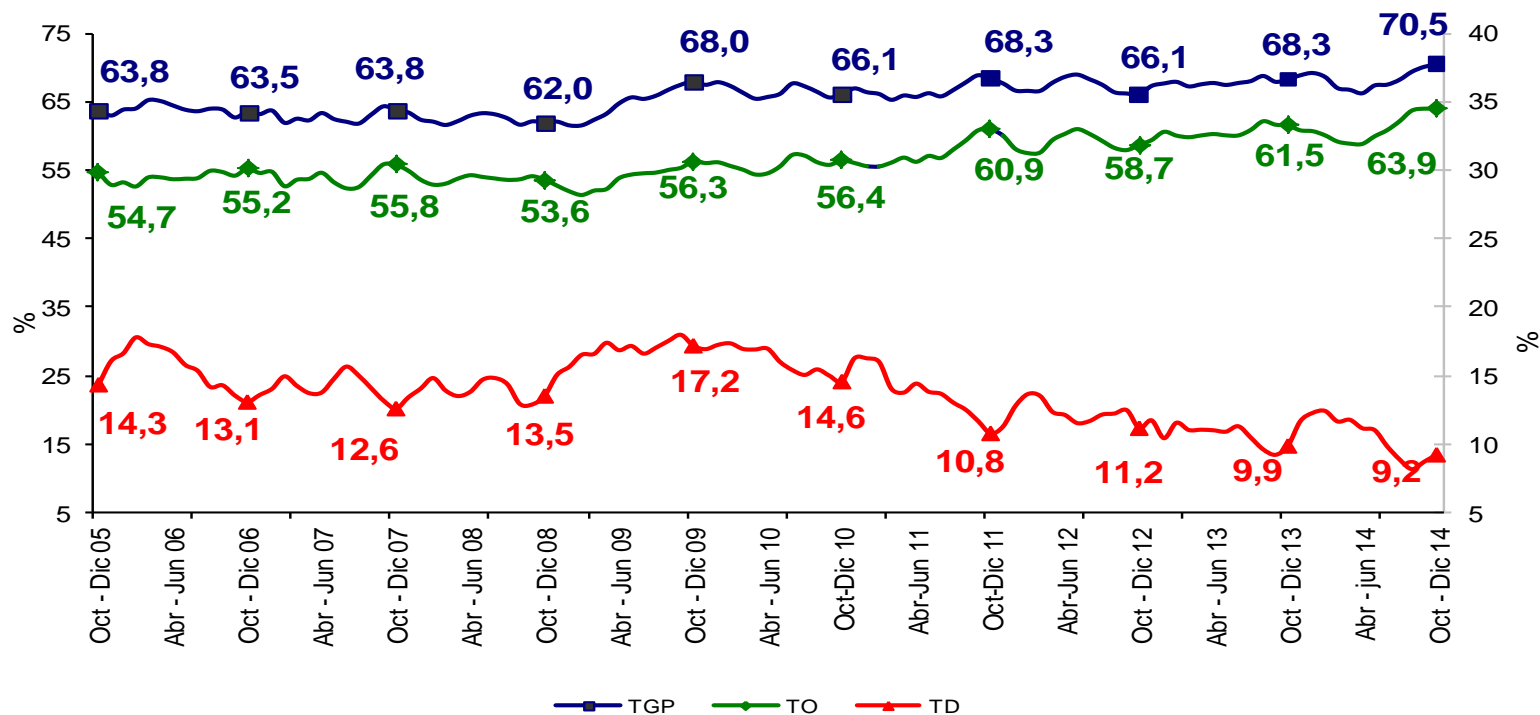

PASTO	Variación estadísticamente Significativa	Límite Inferior	Límite Superior	Error Relativo %
TD	No	8,0	10,5	7,1
TO	Sí	62,5	65,4	1,2
TGP	No	68,7	72,2	1,3
TSS	No	38,4	42,9	2,8
TSO	No	16,6	20,1	4,8

Fuente DANE, Metodología Estadística





# Pasto

Trimestre Octubre - Diciembre (2005 - 2014)

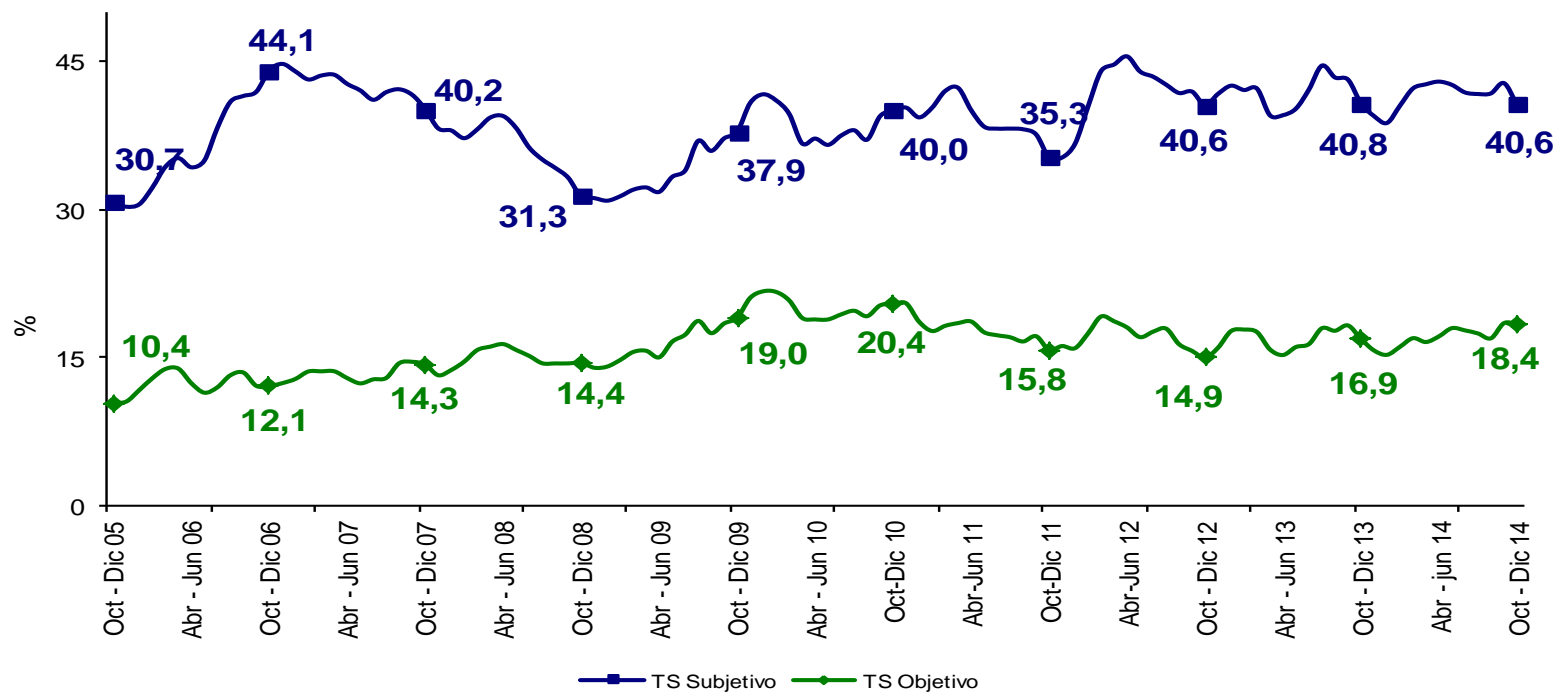

PASTO	Variación estadísticamente Significativa	Límite Inferior	Límite Superior	Error Relativo %
TD	No	8,0	10,5	7,1
TO	Sí	62,5	65,4	1,2
TGP	No	68,7	72,2	1,3
TSS	No	38,4	42,9	2,8
TSO	No	16,6	20,1	4,8

Fuente DANE, Metodología Estadística



# Pereira AM

Trimestre Octubre - Diciembre (2005 - 2014)

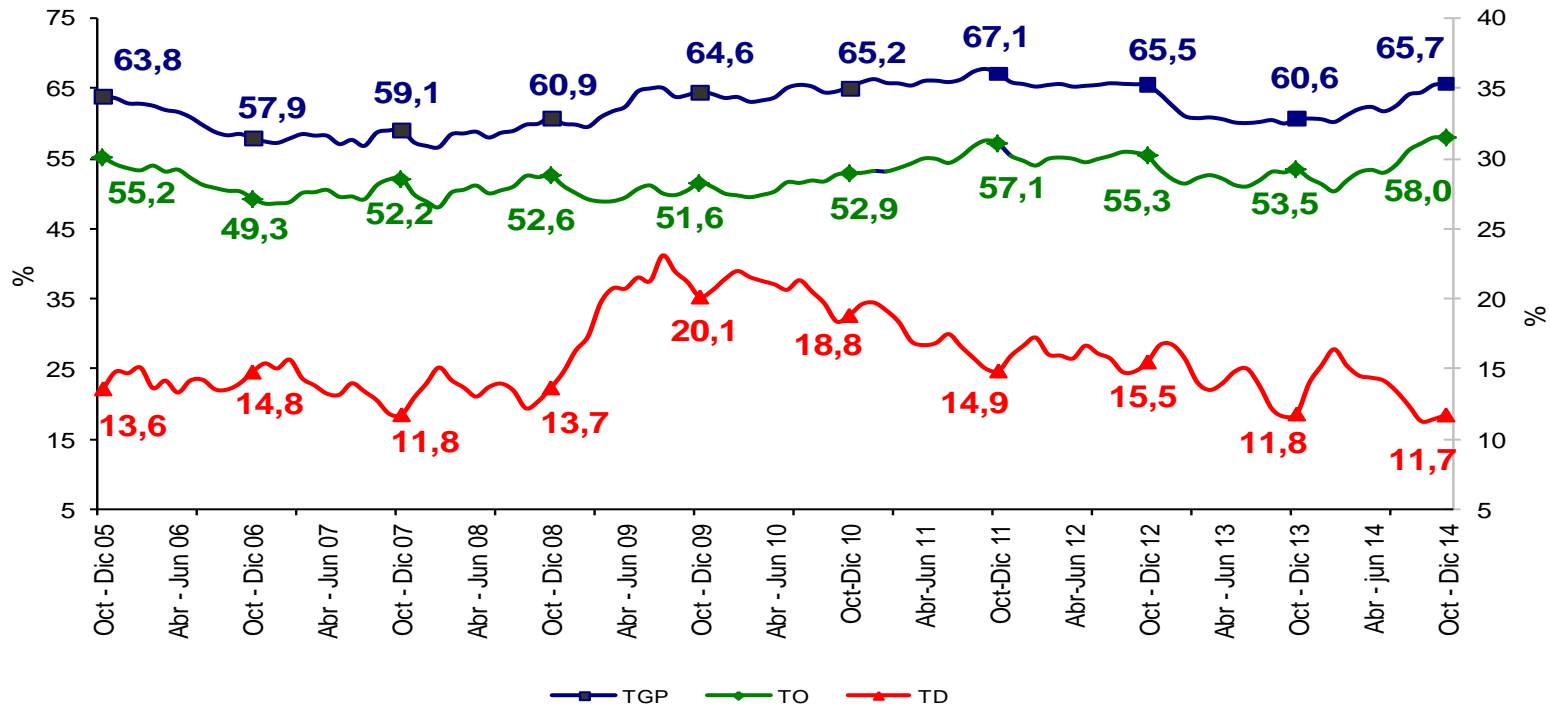

PEREIRA AM	Variación estadísticamente Significativa	Límite Inferior	Límite Superior	Error Relativo %
TD	No	10,4	13,0	5,7
TO	Sí	56,5	59,4	1,3
TGP	Sí	64,0	67,3	1,3
TSS	No	18,1	21,5	4,4
TSO	Sí	8,6	11,1	6,5

Fuente DANE, Metodología Estadística



# Pereira AM

Trimestre Octubre - Diciembre (2005 - 2014)

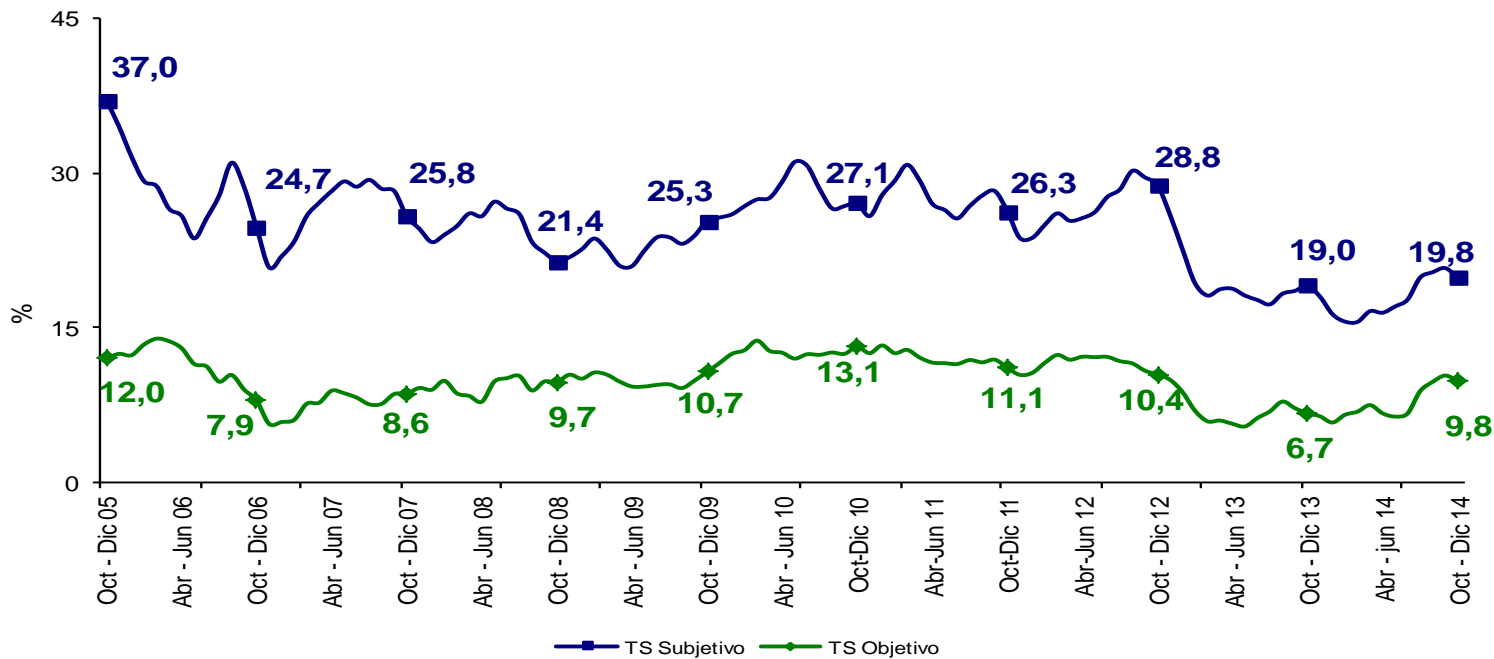

PEREIRA AM	Variación estadísticamente Significativa	Límite Inferior	Límite Superior	Error Relativo %
TD	No	10,4	13,0	5,7
TO	Sí	56,5	59,4	1,3
TGP	Sí	64,0	67,3	1,3
TSS	No	18,1	21,5	4,4
TSO	Sí	8,6	11,1	6,5

Fuente DANE, Metodología Estadística



# Cúcuta AM

Trimestre Octubre - Diciembre (2005 - 2014)

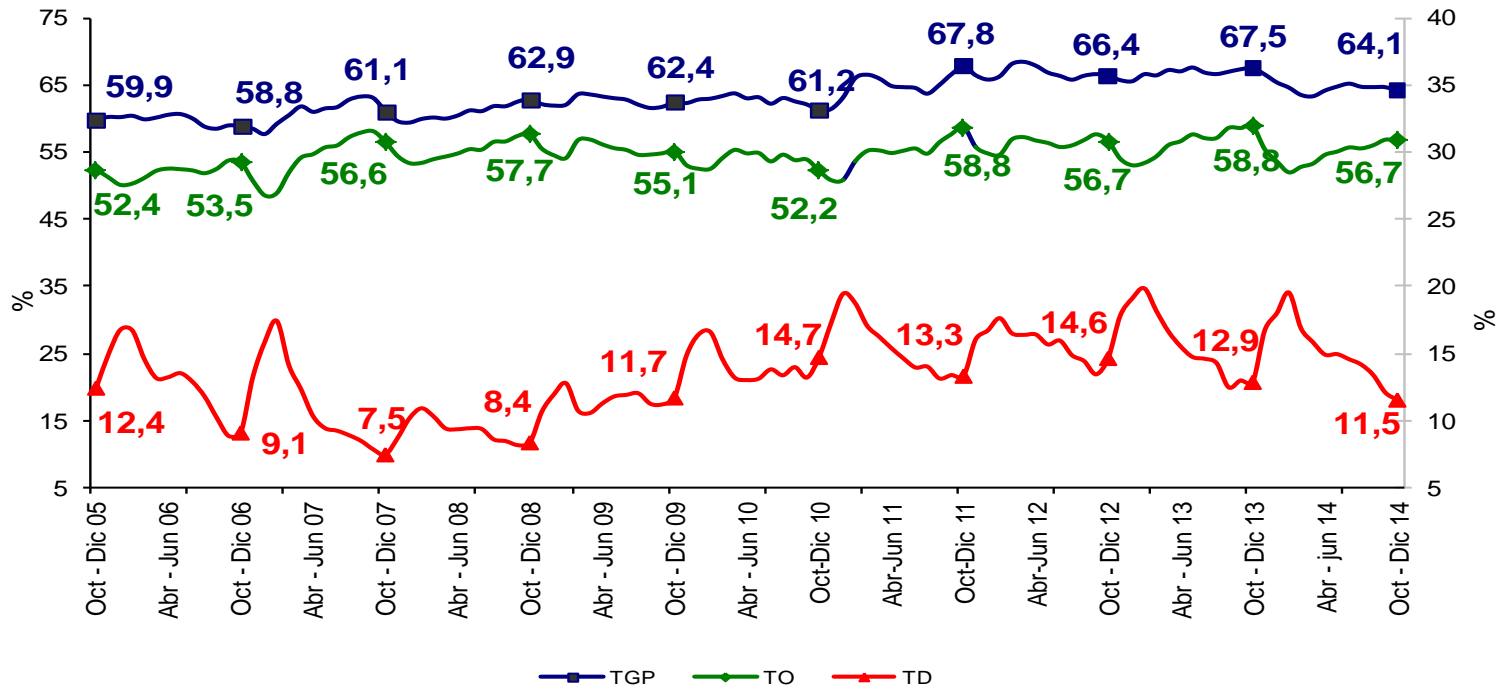

CÚCUTA AM	Variación estadísticamente Significativa	Límite Inferior	Límite Superior	Error Relativo %
Oct - Dic				
TD	No	10,2	12,9	5,9
TO	Sí	55,2	58,2	1,3
TGP	Sí	62,7	65,5	1,1
TSS	Sí	22,5	26,6	4,2
TSO	Sí	7,7	9,9	6,4

Fuente DANE, Metodología Estadística



# Cúcuta AM

Trimestre Octubre - Diciembre (2005 - 2014)

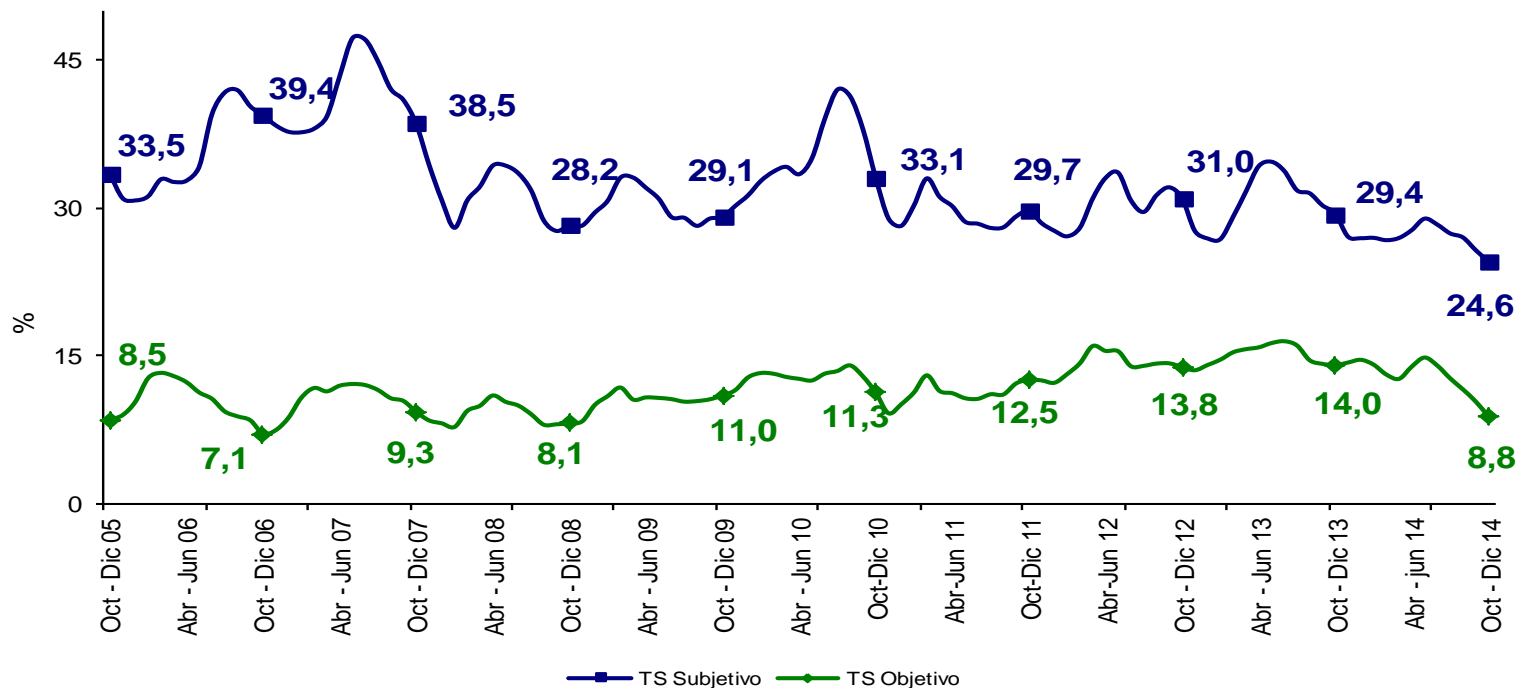

CÚCUTA AM	Variación estadísticamente Significativa	Límite Inferior	Límite Superior	Error Relativo %
Oct - Dic				
<b>TD</b>	No	10,2	12,9	5,9
<b>TO</b>	Sí	55,2	58,2	1,3
<b>TGP</b>	Sí	62,7	65,5	1,1
<b>TSS</b>	Sí	22,5	26,6	4,2
<b>TSO</b>	Sí	7,7	9,9	6,4

Fuente DANE, Metodología Estadística



# Ibagué

Trimestre Octubre - Diciembre (2005 - 2014)

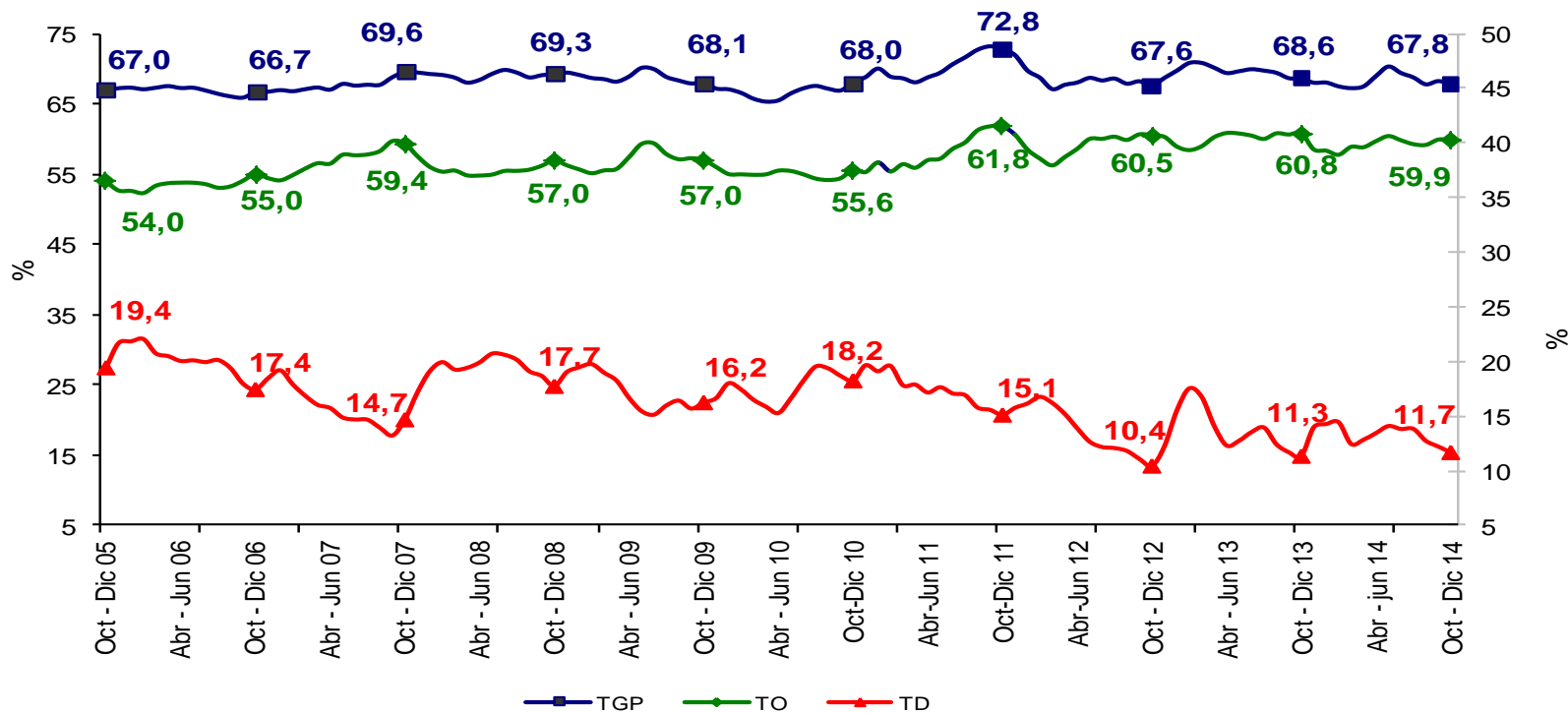

IBAGUÉ	Variación estadísticamente Significativa	Límite		Error
		Inferior	Superior	Relativo %
TD	No	10,4	12,9	5,5
TO	No	58,5	61,3	1,2
TGP	No	66,4	69,2	1,1
TSS	No	31,7	35,7	3,0
TSO	Sí	12,9	15,8	5,1

Fuente DANE, Metodología Estadística



# Ibagué

Trimestre Octubre - Diciembre (2005 - 2014)

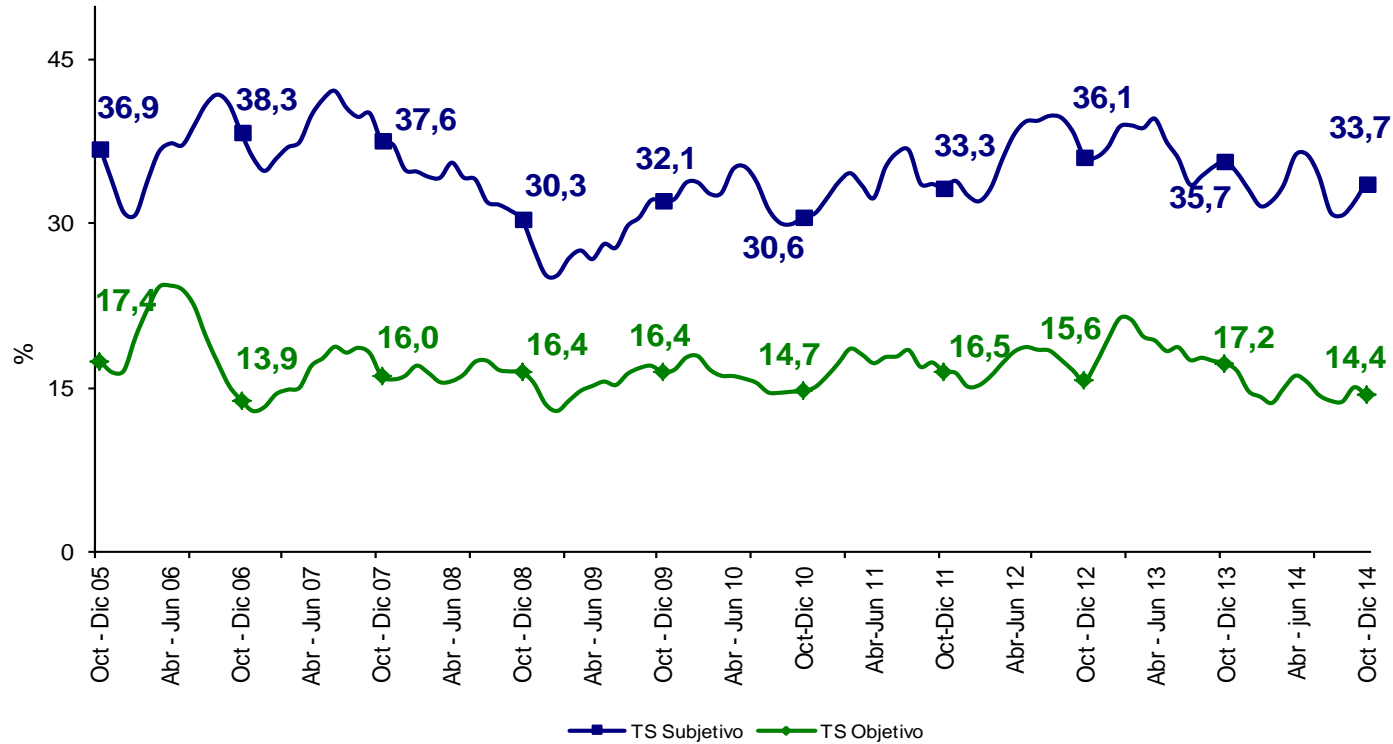

IBAGUÉ	Variación estadísticamente Significativa	Límite		Error
		Inferior	Superior	Relativo %
Oct - Dic				
<b>TD</b>	No	10,4	12,9	5,5
<b>TO</b>	No	58,5	61,3	1,2
<b>TGP</b>	No	66,4	69,2	1,1
<b>TSS</b>	No	31,7	35,7	3,0
<b>TSO</b>	Sí	12,9	15,8	5,1

Fuente DANE, Metodología Estadística



# Montería

Trimestre Octubre - Diciembre (2005 - 2014)

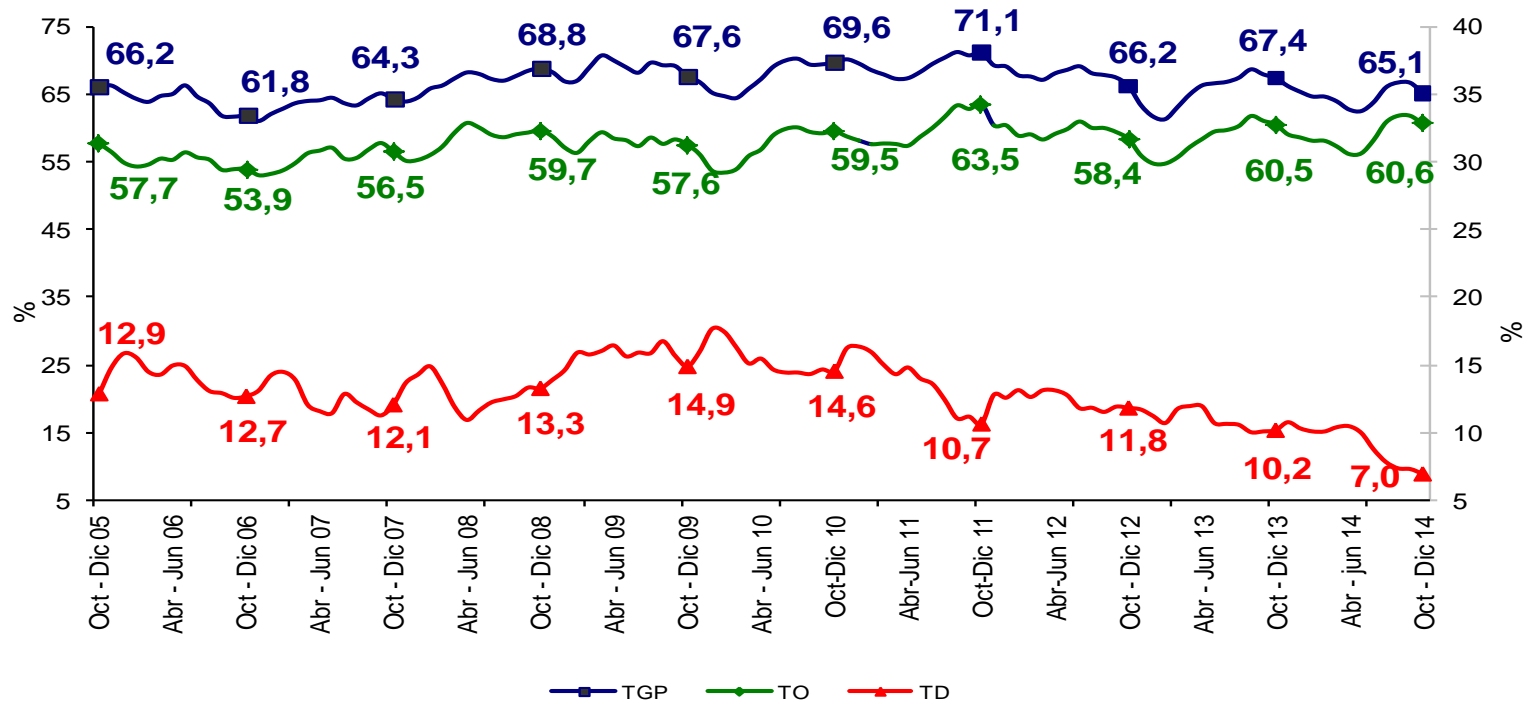

MONTERÍA	Variación estadísticamente Significativa	Límite Inferior	Límite Superior	Error Relativo %
TD	Sí	6,0	8,0	7,4
TO	No	59,1	62,1	1,2
TGP	Sí	63,7	66,6	1,2
TSS	Sí	10,7	15,0	8,4
TSO	Sí	2,7	4,2	11,4

Fuente DANE, Metodología Estadística





# Montería

Trimestre Octubre - Diciembre (2005 - 2014)

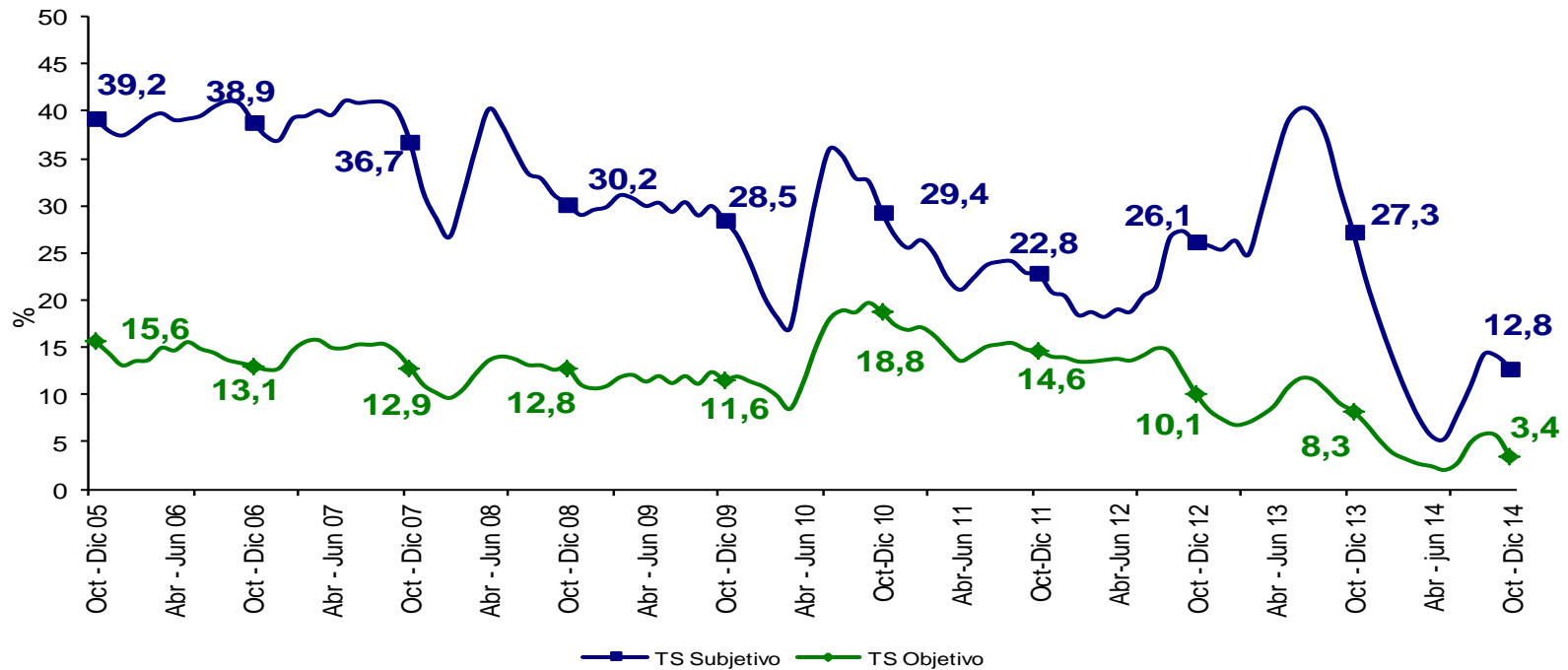

MONTERÍA	Variación estadísticamente Significativa	Límite Inferior	Límite Superior	Error Relativo %
TD	Sí	6,0	8,0	7,4
TO	No	59,1	62,1	1,2
TGP	Sí	63,7	66,6	1,2
TSS	Sí	10,7	15,0	8,4
TSO	Sí	2,7	4,2	11,4

Fuente DANE, Metodología Estadística



# Cartagena

Trimestre Octubre - Diciembre (2005 - 2014)

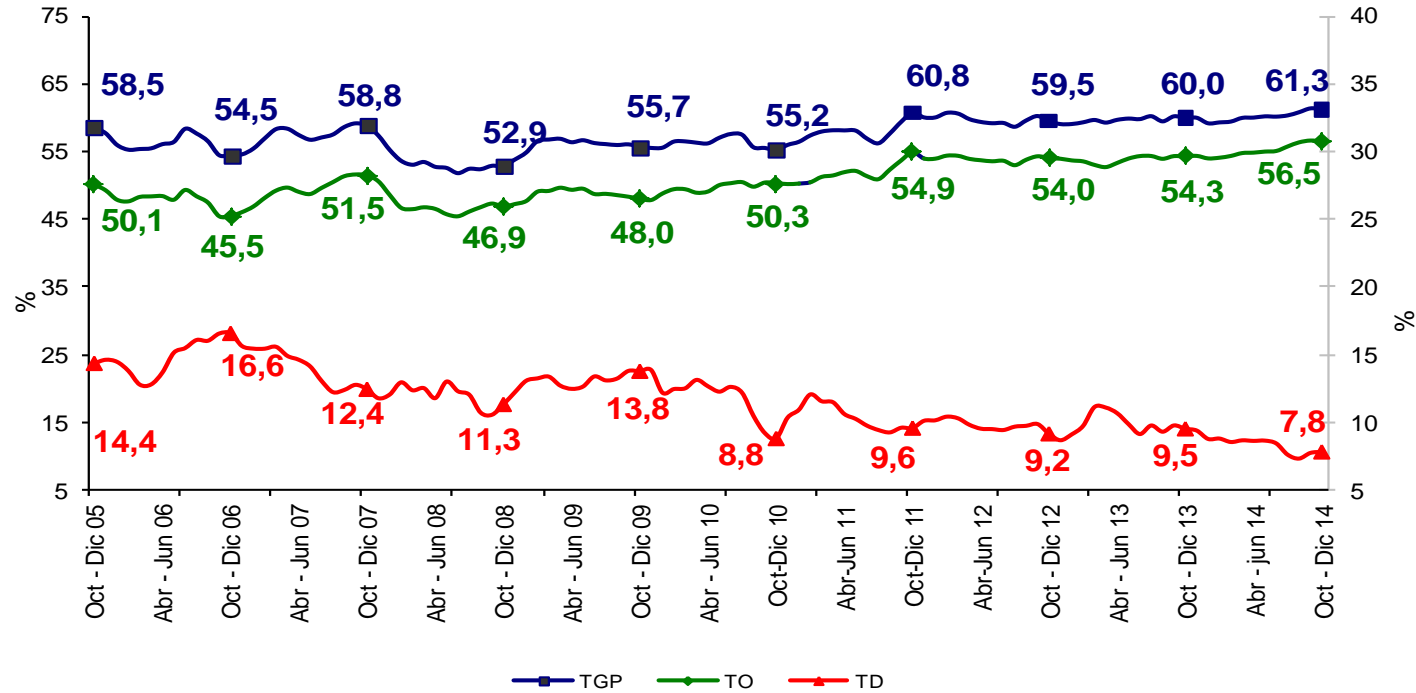

CARTAGENA	Variación estadísticamente Significativa	Límite Inferior	Límite Superior	Error Relativo %
TD	Sí	6,8	8,8	6,5
TO	Sí	54,8	58,2	1,5
TGP	No	59,6	63,0	1,4
TSS	Sí	13,4	16,7	5,7
TSO	No	6,5	8,7	7,2

Fuente DANE, Metodología Estadística



# Cartagena

Trimestre Octubre - Diciembre (2005 - 2014)

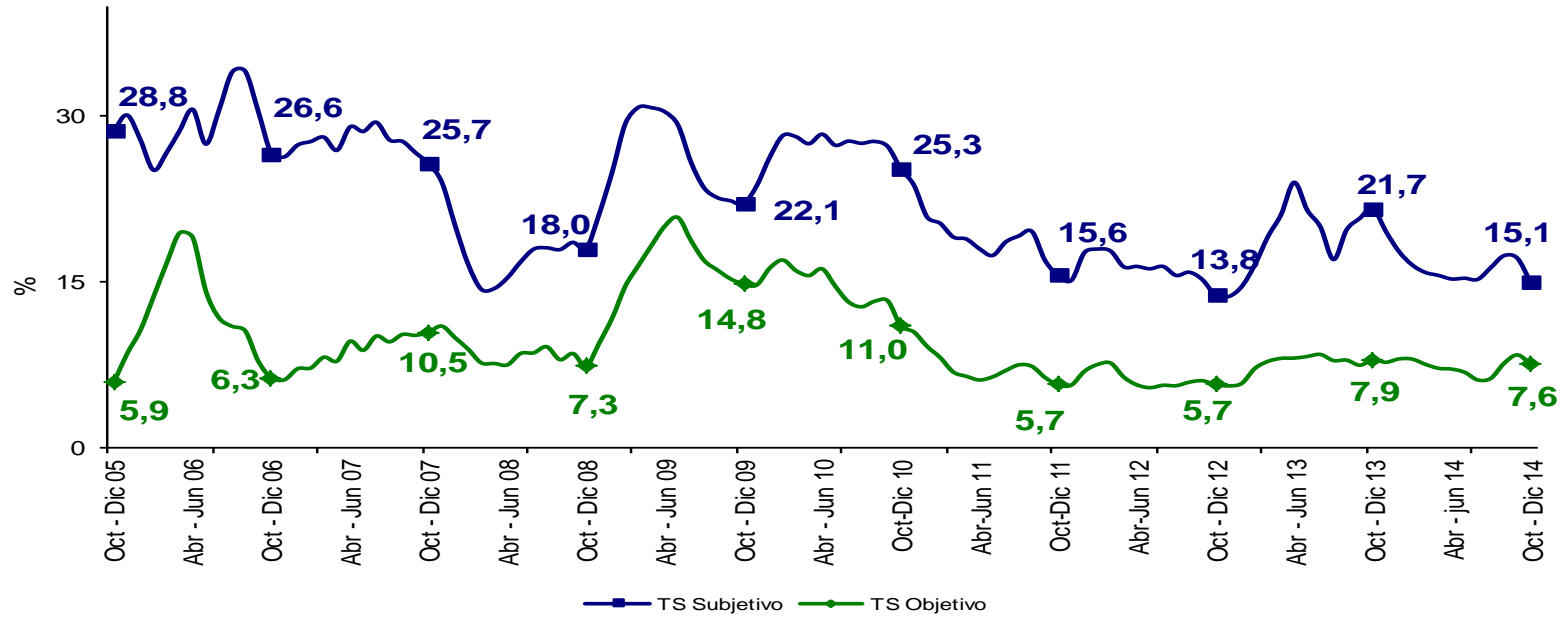

CARTAGENA	Variación estadísticamente Significativa	Límite Inferior	Límite Superior	Error Relativo %
TD	Sí	6,8	8,8	6,5
TO	Sí	54,8	58,2	1,5
TGP	No	59,6	63,0	1,4
TSS	Sí	13,4	16,7	5,7
TSO	No	6,5	8,7	7,2

Fuente DANE, Metodología Estadística



# Villavicencio

Trimestre Octubre - Diciembre (2005 - 2014)

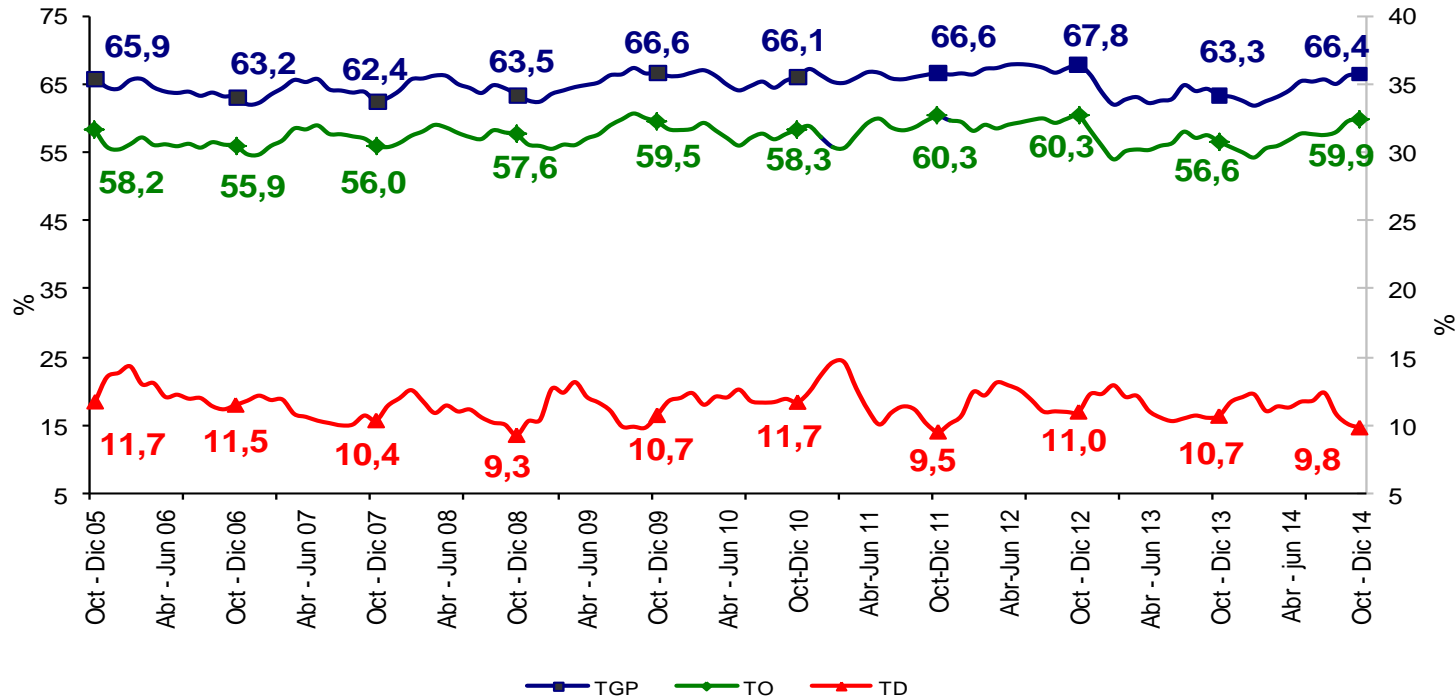

VILLAVICENCIO	Variación estadísticamente Significativa	Límite Inferior	Límite Superior	Error Relativo %
TD	No	8,1	11,5	8,8
TO	Sí	58,4	61,4	1,3
TGP	Sí	65,2	67,7	1,0
TSS	No	15,6	19,5	5,8
TSO	No	7,4	9,7	6,9

Fuente DANE, Metodología Estadística



# Villavicencio

Trimestre Octubre - Diciembre (2005 - 2014)

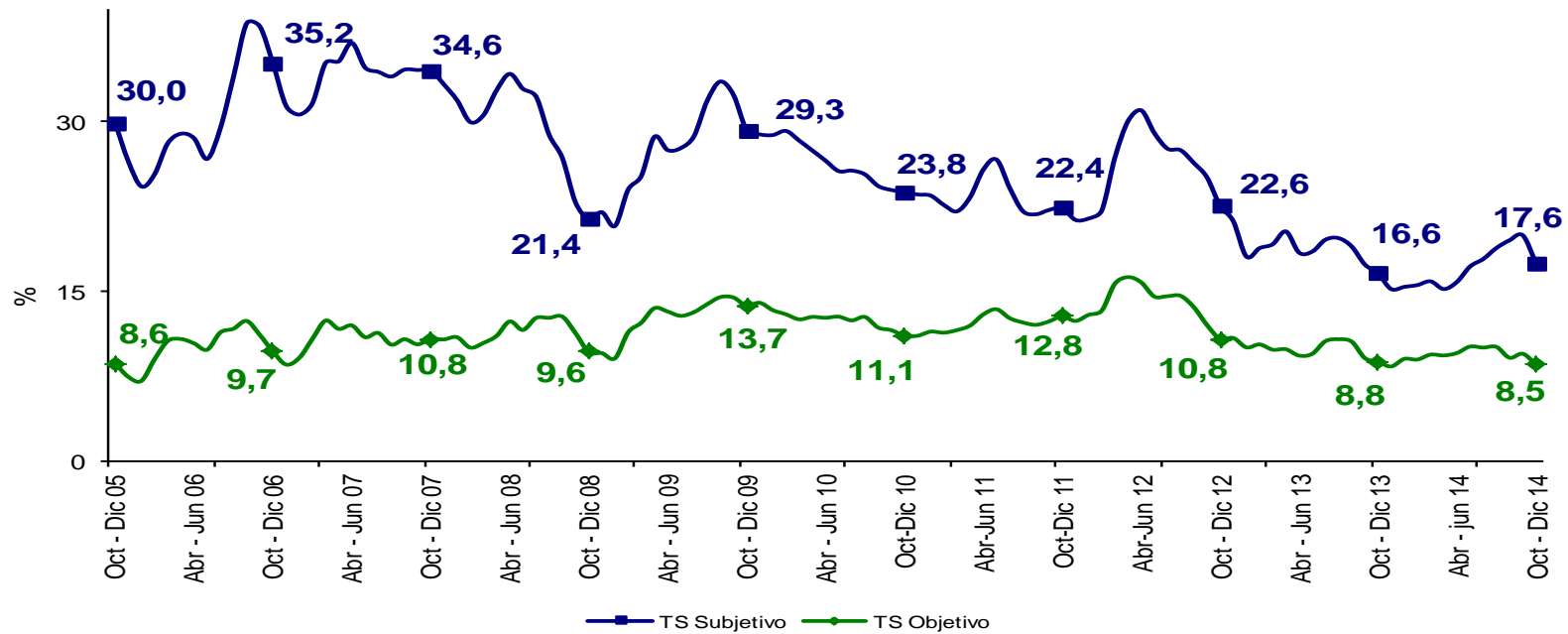

VILLAVICENCIO		Variación estadísticamente Significativa	Límite Inferior	Límite Superior	Error Relativo %
TD	No		8,1	11,5	8,8
TO	Sí		58,4	61,4	1,3
TGP	Sí		65,2	67,7	1,0
TSS	No		15,6	19,5	5,8
TSO	No		7,4	9,7	6,9

Fuente DANE, Metodología Estadística



# Tunja

Trimestre Octubre - Diciembre (2008 - 2014)

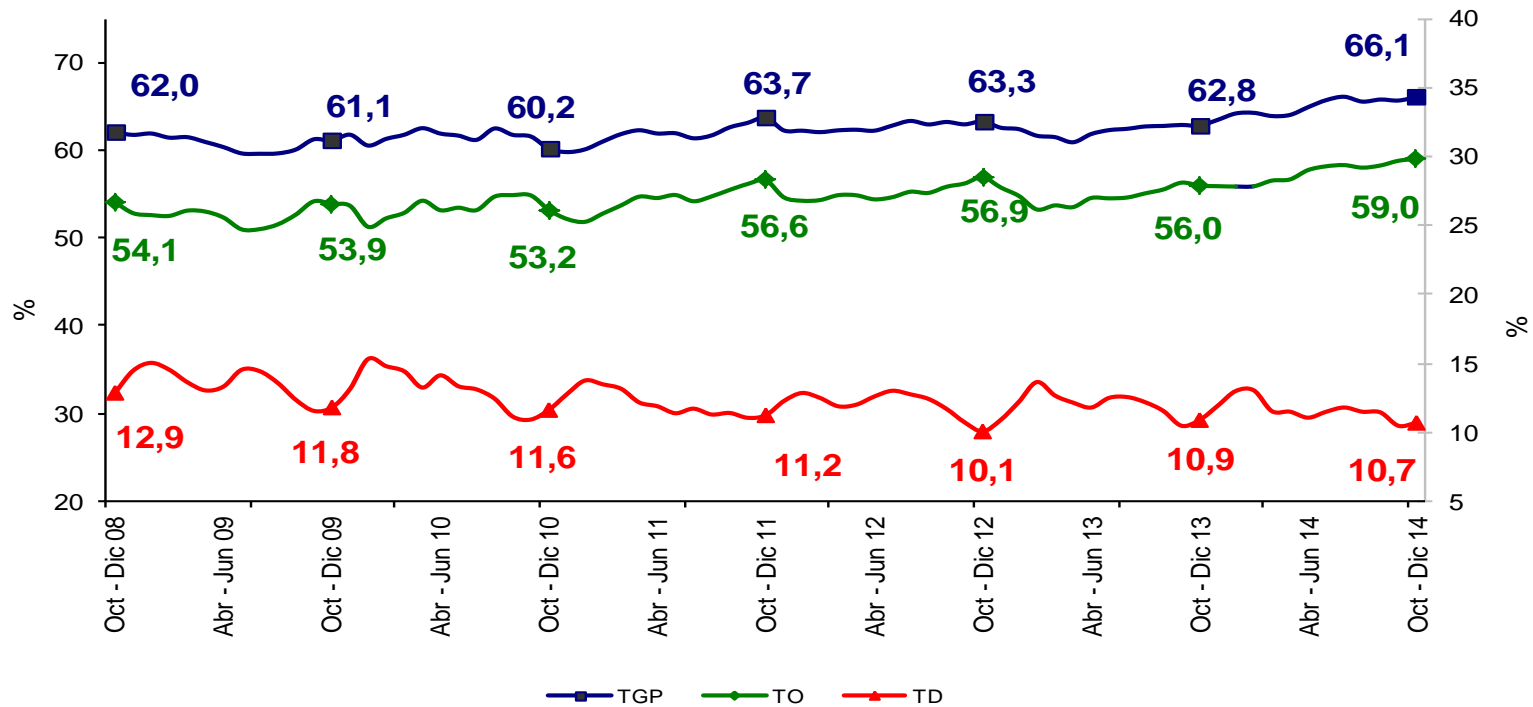

TUNJA	Variación estadísticamente Significativa	Límite Inferior	Límite Superior	Error Relativo %
TD	No	9,5	11,9	5,8
TO	Sí	57,6	60,5	1,2
TGP	Sí	64,8	67,3	1,0
TSS	Sí	29,1	34,0	3,9
TSO	No	7,6	10,4	7,9

Fuente DANE, Metodología Estadística



# Tunja

Trimestre Octubre - Diciembre (2008 - 2014)

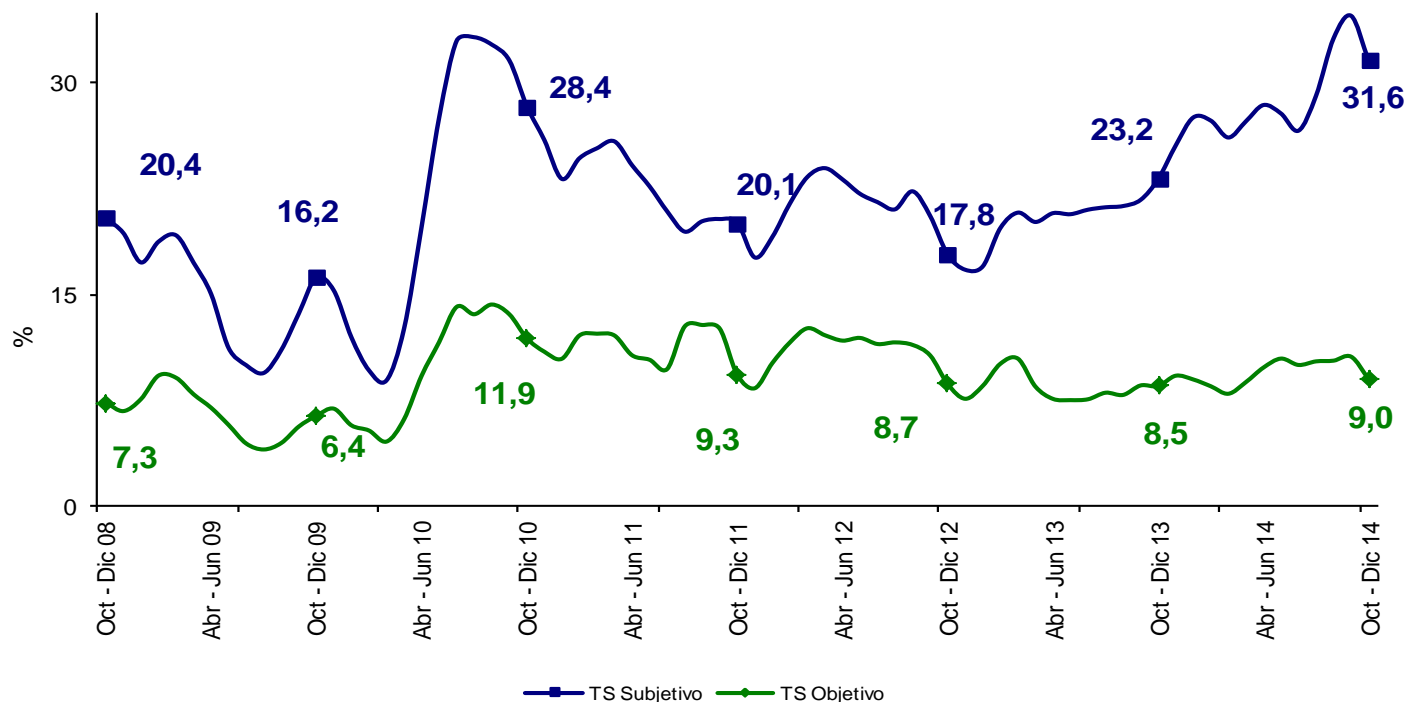

TUNJA	Variación estadísticamente Significativa	Límite Inferior	Límite Superior	Error Relativo %
Oct -Dic				
TD	No	9,5	11,9	5,8
TO	Sí	57,6	60,5	1,2
TGP	Sí	64,8	67,3	1,0
TSS	Sí	29,1	34,0	3,9
TSO	No	7,6	10,4	7,9

Fuente DANE, Metodología Estadística



# Florencia

Trimestre Octubre - Diciembre (2008 - 2014)

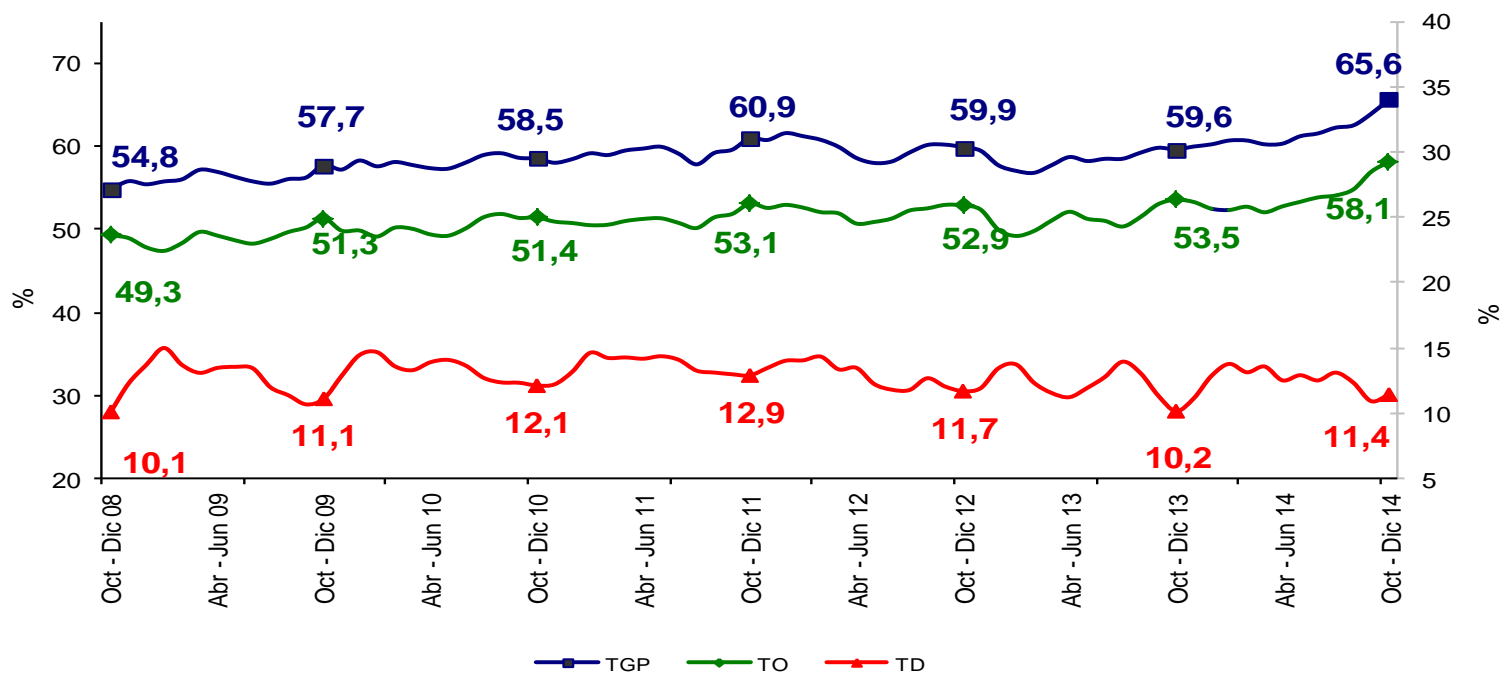

FLORENCIA	Variación estadísticamente Significativa	Límite Inferior	Límite Superior	Error Relativo %
TD	No	10,1	12,7	5,8
TO	Si	56,5	59,7	1,4
TGP	Si	64,2	67,1	1,1
TSS	Si	31,4	37,3	4,4
TSO	Si	12,9	16,7	6,5

Fuente DANE, Metodología Estadística





# Florencia

Trimestre Octubre - Diciembre (2008 - 2014)

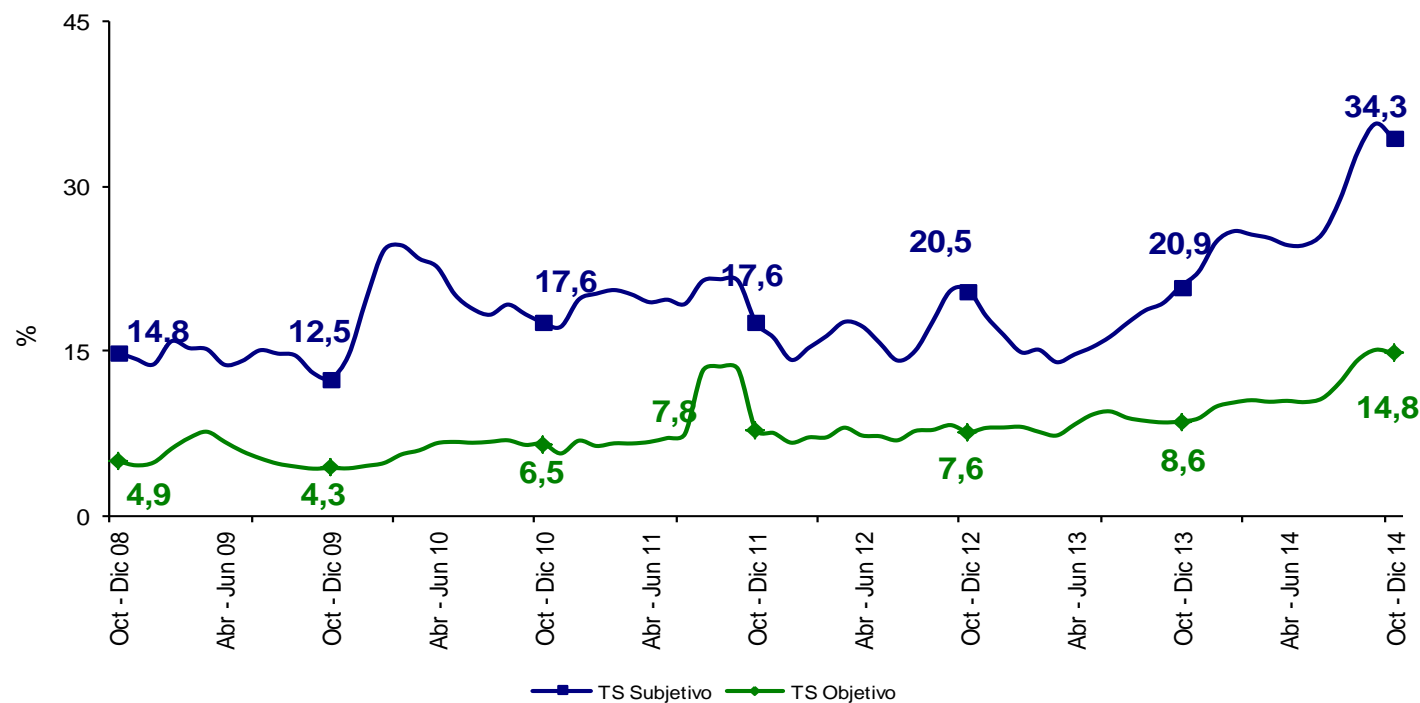

FLORENCIA	Variación estadísticamente Significativa	Límite Inferior	Límite Superior	Error Relativo %
TD	No	10,1	12,7	5,8
TO	Sí	56,5	59,7	1,4
TGP	Sí	64,2	67,1	1,1
TSS	Sí	31,4	37,3	4,4
TSO	Sí	12,9	16,7	6,5

Fuente DANE, Metodología Estadística



# Popayán

Trimestre Octubre - Diciembre (2008 - 2014)

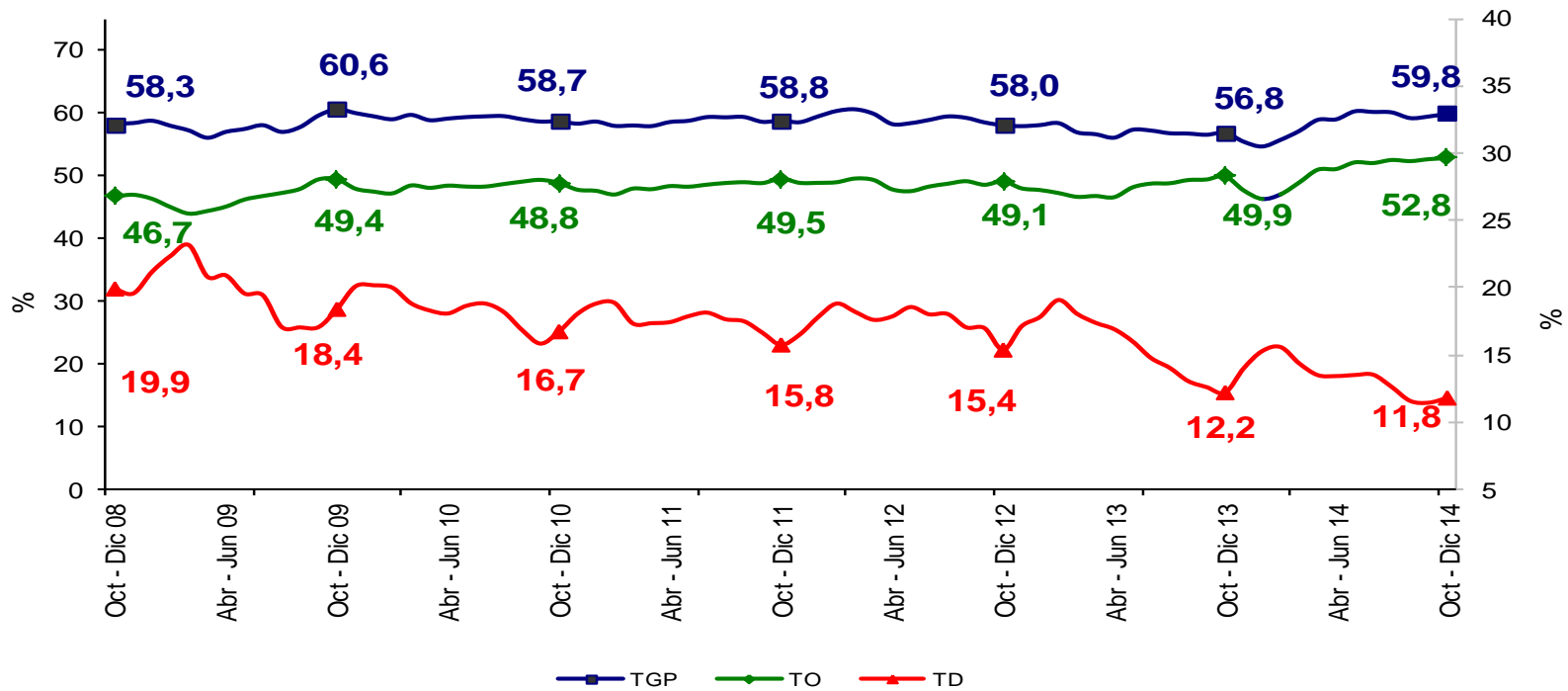

POPAYÁN	Variación estadísticamente Significativa	Límite Inferior	Límite Superior	Error Relativo %
TD	No	10,7	12,9	4,9
TO	Sí	51,4	54,1	1,3
TGP	Sí	58,5	61,2	1,1
TSS	No	18,9	22,2	4,1
TSO	No	8,9	11,1	5,8

Fuente DANE, Metodología Estadística



# Popayán

Trimestre Octubre - Diciembre (2008 - 2014)



POPAYÁN	Variación estadísticamente Significativa	Límite Inferior	Límite Superior	Error Relativo %
TD	No	10,7	12,9	4,9
TO	Sí	51,4	54,1	1,3
TGP	Sí	58,5	61,2	1,1
TSS	No	18,9	22,2	4,1
TSO	No	8,9	11,1	5,8

Fuente DANE, Metodología Estadística



# Valledupar

Trimestre Octubre - Diciembre (2008 - 2014)

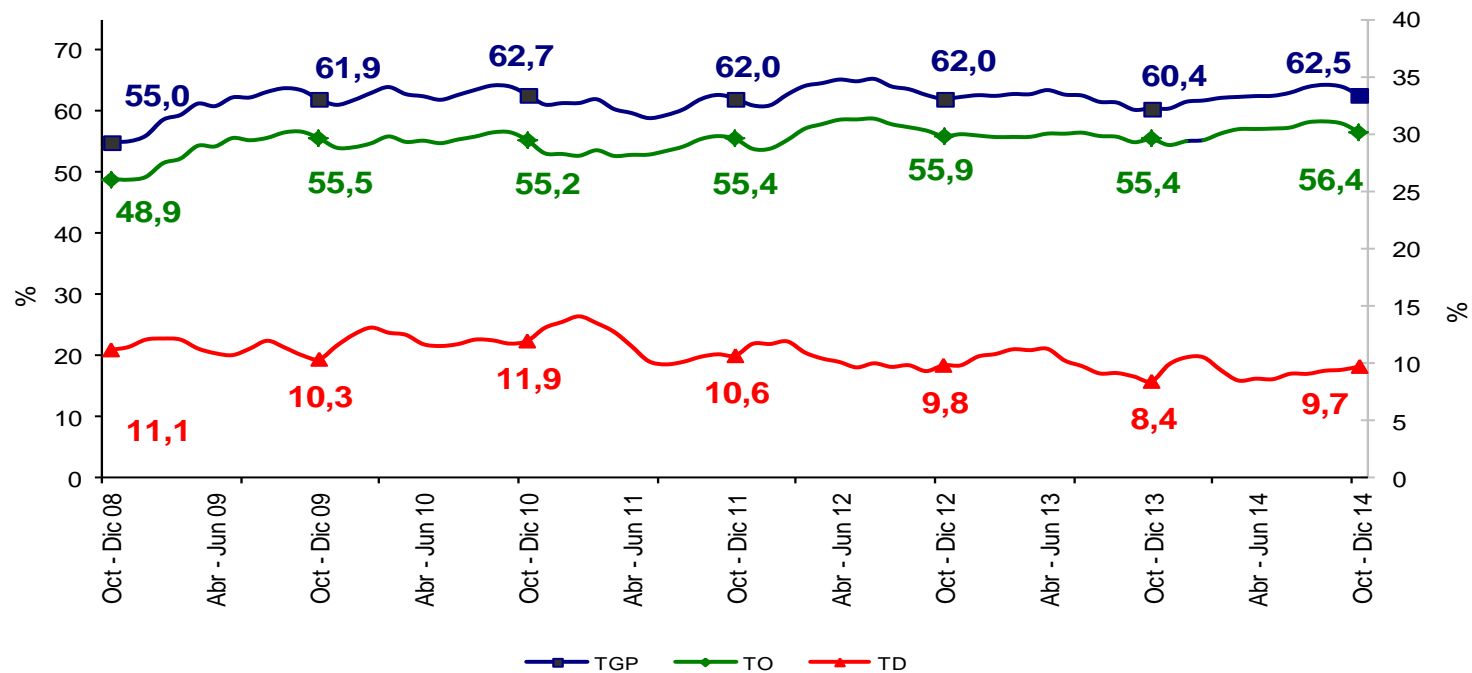

VALLEDUPAR	Variación estadísticamente Significativa	Límite Inferior	Límite Superior	Error Relativo %
TD	No	8,6	10,8	6,0
TO	No	55,0	57,9	1,3
TGP	Sí	61,2	63,8	1,1
TSS	Sí	10,8	14,1	6,6
TSO	No	4,5	6,3	8,9

Fuente DANE, Metodología Estadística



## Valledupar

Trimestre Octubre - Diciembre (2008 - 2014)

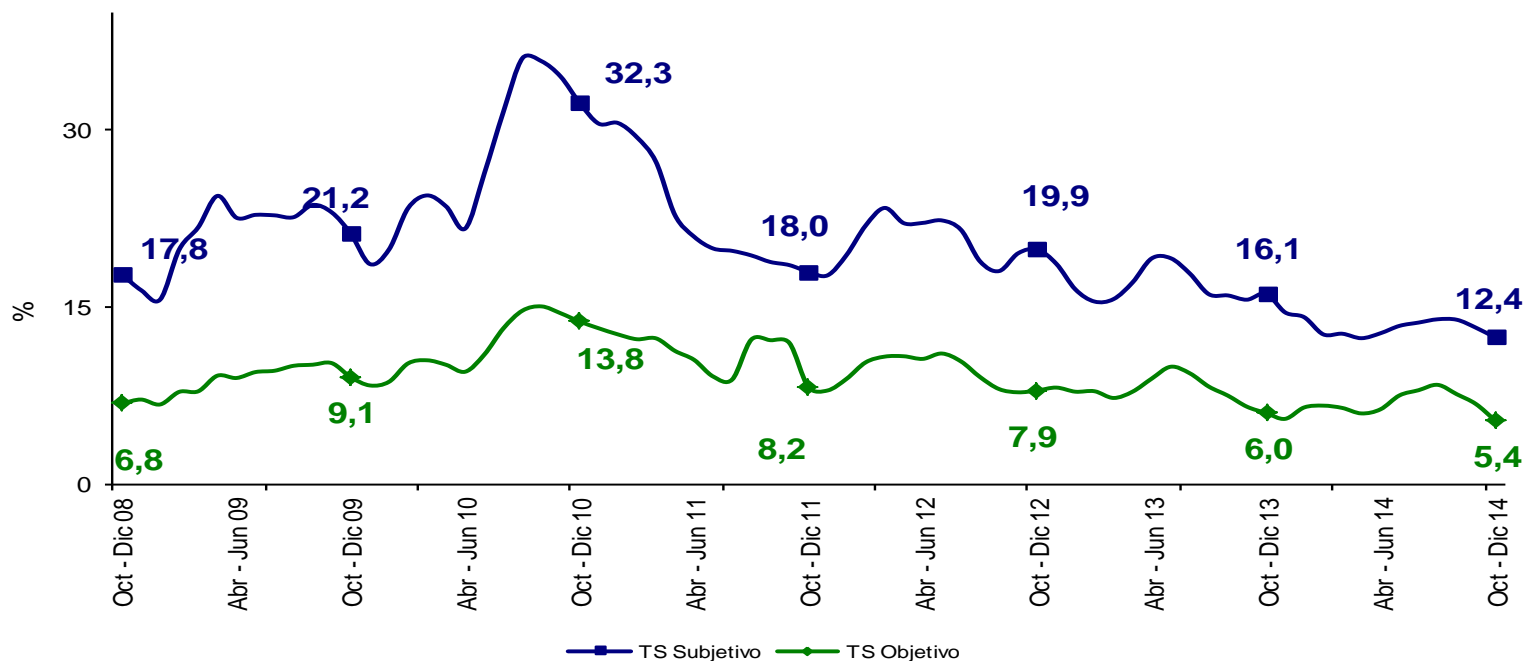

VALLEDUPAR	Variación estadísticamente Significativa	Límite	Límite	Error
		Inferior	Superior	Relativo %
Oct -Dic				
TD	No	8,6	10,8	6,0
TO	No	55,0	57,9	1,3
TGP	Sí	61,2	63,8	1,1
TSS	Sí	10,8	14,1	6,6
TSO	No	4,5	6,3	8,9

Fuente DANE, Metodología Estadística

# Quibdó

Trimestre Octubre - Diciembre (2008 - 2014)

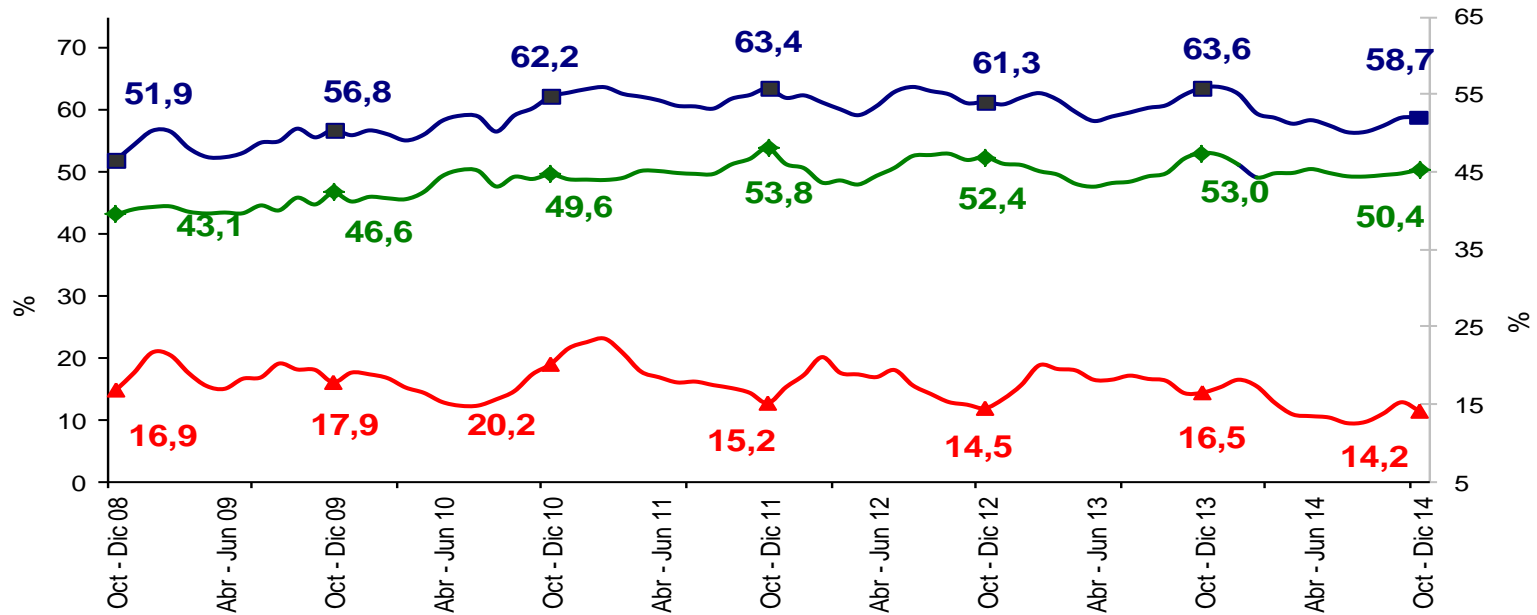

■ TGP    ◆ TO    ▲ TD

QUIBDÓ	Variación estadísticamente Significativa	Límite Inferior	Límite Superior	Error Relativo %
TD	No	12,4	15,9	6,5
TO	No	48,5	52,3	1,9
TGP	Sí	56,6	60,8	1,8
TSS	No	19,1	23,5	5,3
TSO	No	3,4	5,5	11,7

Fuente DANE, Metodología Estadística



# Quibdó

Trimestre Octubre - Diciembre (2008 - 2014)

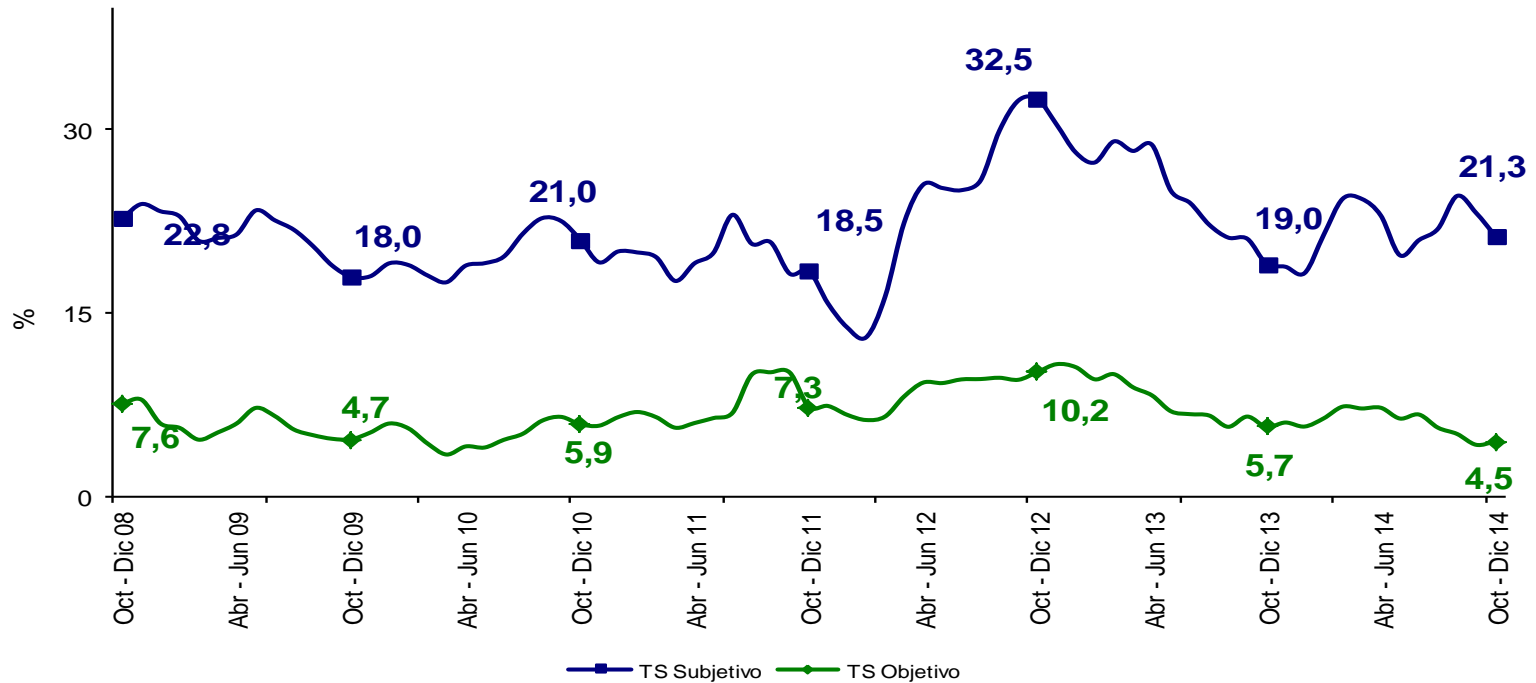

QUIBDÓ	Variación estadísticamente Significativa	Límite Inferior	Límite Superior	Error Relativo %
TD	No	12,4	15,9	6,5
TO	No	48,5	52,3	1,9
TGP	Sí	56,6	60,8	1,8
TSS	No	19,1	23,5	5,3
TSO	No	3,4	5,5	11,7

Fuente DANE, Metodología Estadística



# Neiva

Trimestre Octubre - Diciembre (2008 - 2014)

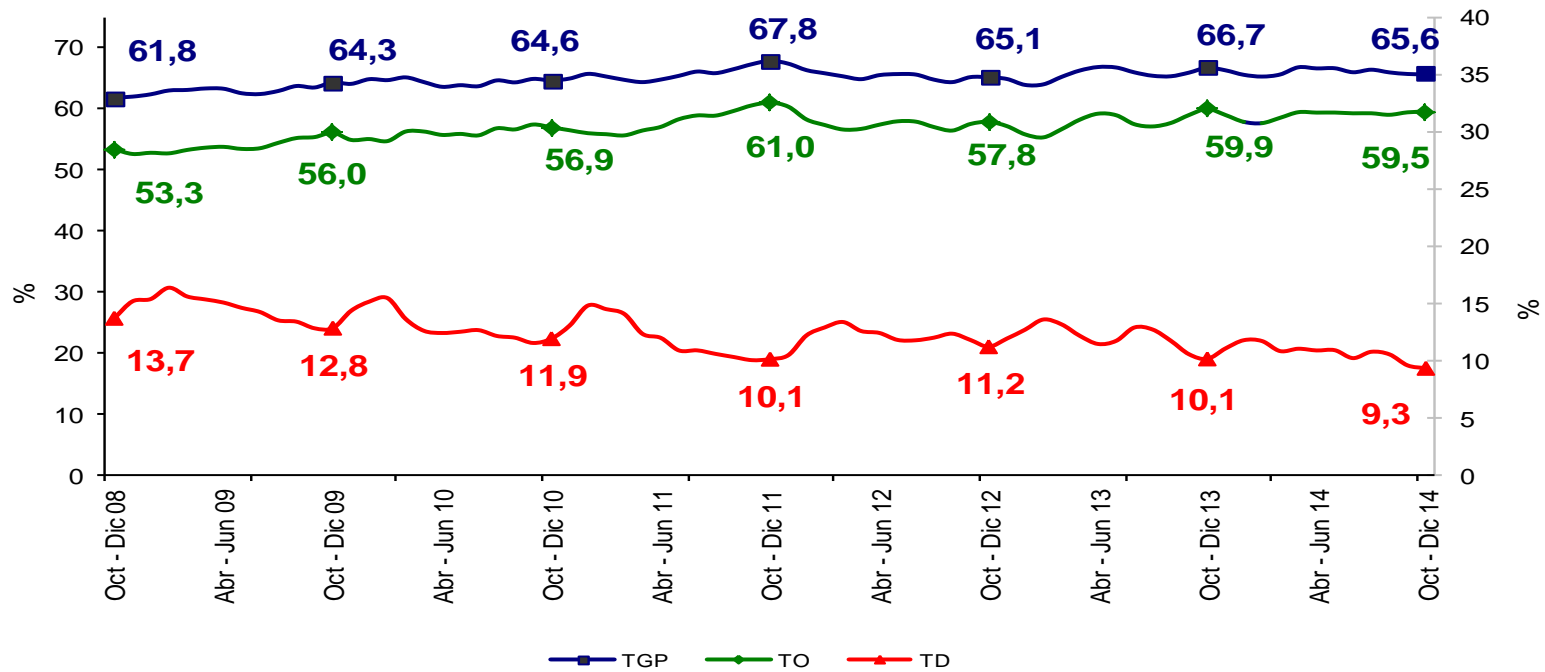

NEIVA	Variación estadísticamente Significativa	Límite Inferior	Límite Superior	Error Relativo %
TD	No	8,1	10,5	6,7
TO	No	57,9	61,1	1,3
TGP	No	64,3	66,9	1,0
TSS	Sí	39,1	43,3	2,6
TSO	No	12,8	15,5	4,9

Fuente DANE, Metodología Estadística





# Neiva

## Trimestre Octubre - Diciembre (2008 - 2014)

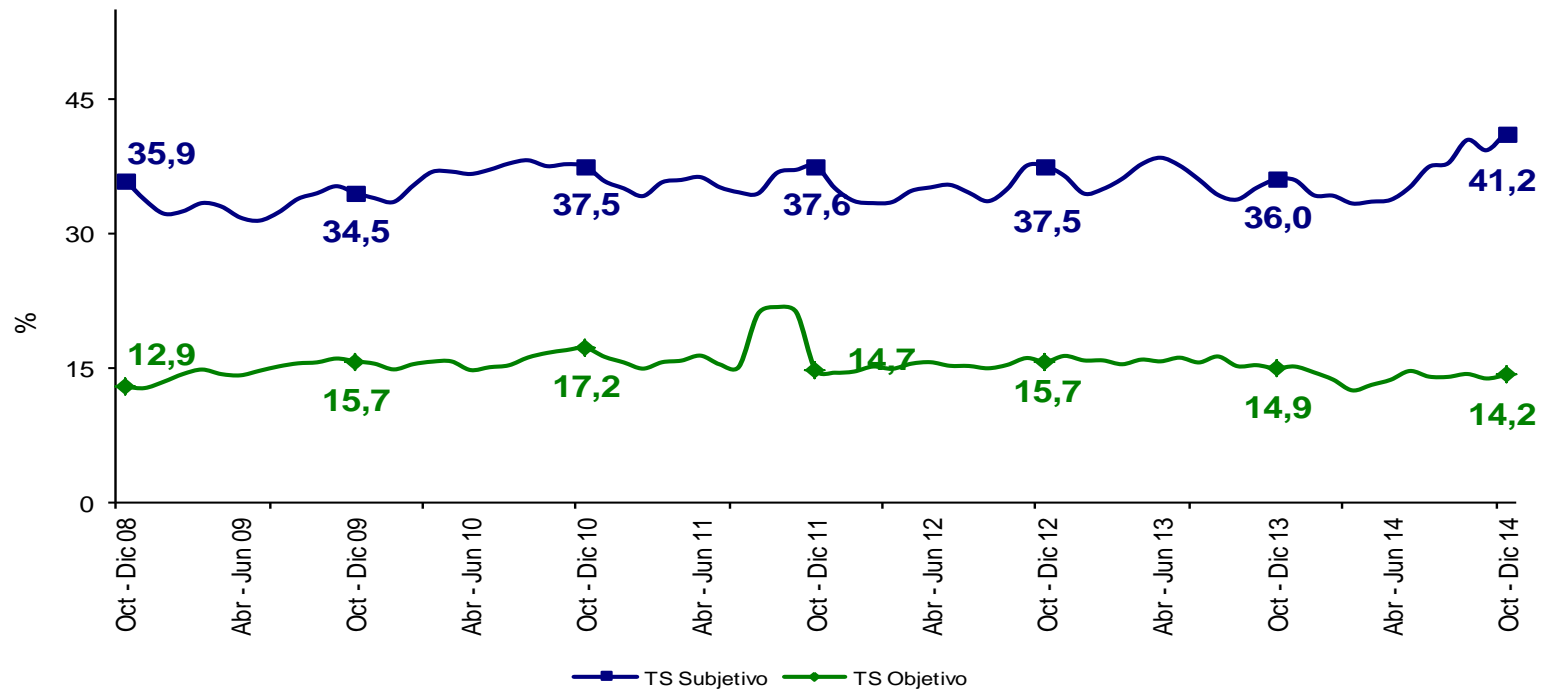

NEIVA	Variación estadísticamente Significativa	Límite Inferior	Límite Superior	Error Relativo %
TD	No	8,1	10,5	6,7
TO	No	57,9	61,1	1,3
TGP	No	64,3	66,9	1,0
TSS	Sí	39,1	43,3	2,6
TSO	No	12,8	15,5	4,9

Fuente DANE, Metodología Estadística



# Riohacha

Trimestre Octubre - Diciembre (2008 - 2014)

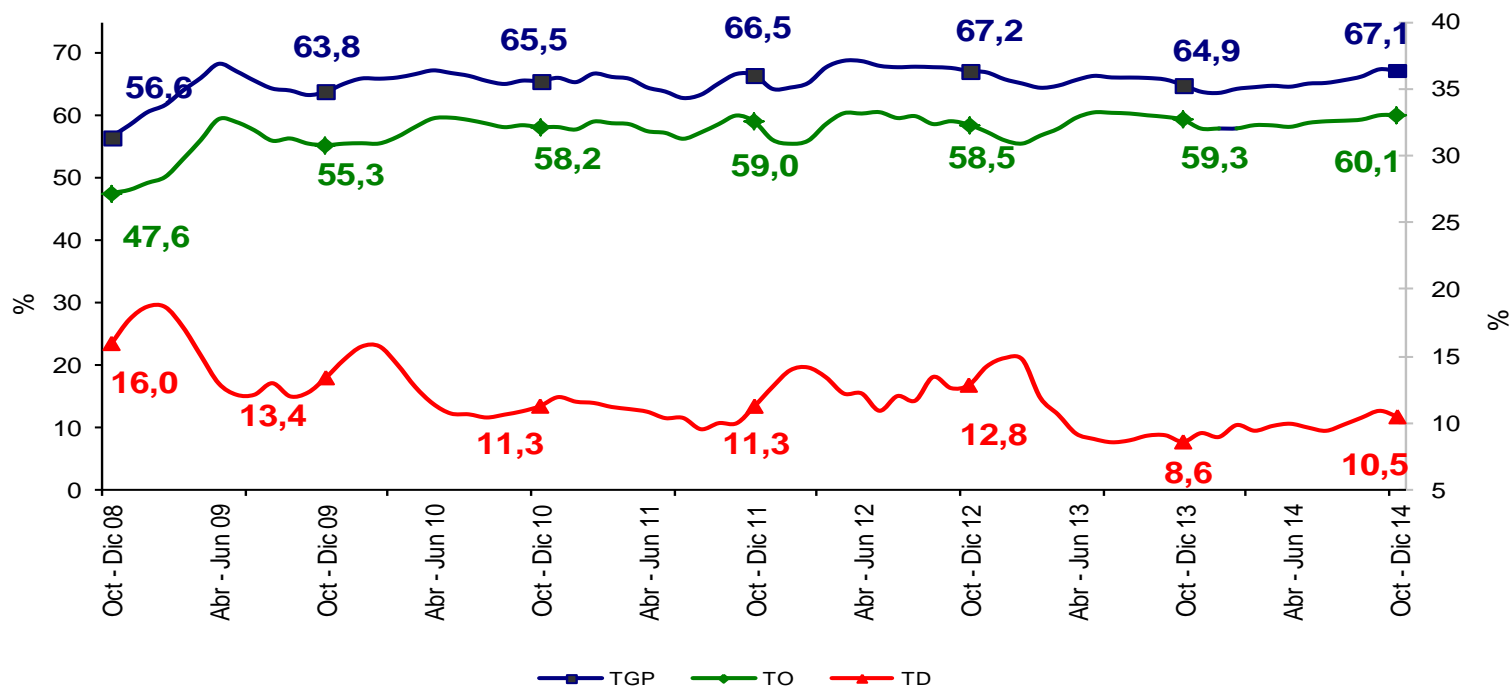

RIOHACHA	Variación estadísticamente Significativa	Límite Inferior	Límite Superior	Error Relativo %
TD	Sí	9,4	11,5	5,1
TO	No	58,8	61,4	1,1
TGP	Sí	65,8	68,5	1,0
TSS	Sí	36,6	41,3	3,1
TSO	No	12,5	15,0	4,6

Fuente DANE, Metodología Estadística



# Riohacha

Trimestre Octubre - Diciembre (2008 - 2014)

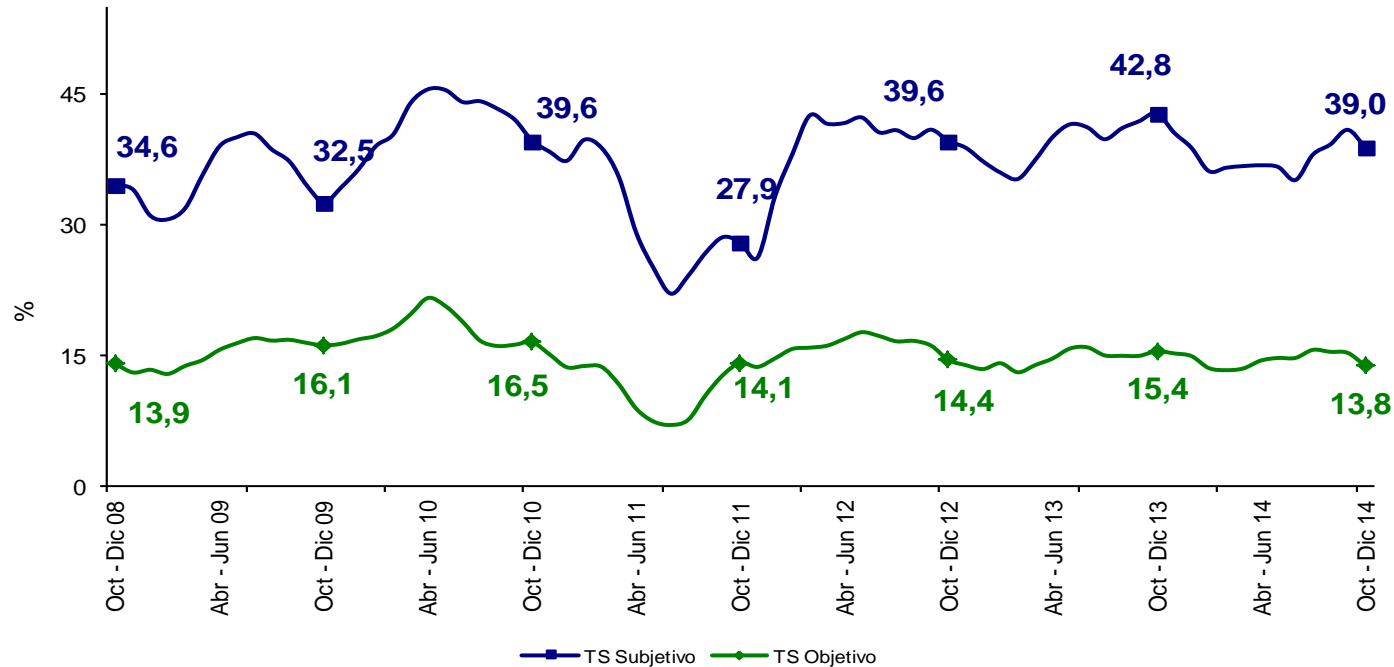

RIOHACHA	Variación estadísticamente Significativa	Límite Inferior	Límite Superior	Error Relativo %
TD	Sí	9,4	11,5	5,1
TO	No	58,8	61,4	1,1
TGP	Sí	65,8	68,5	1,0
TSS	Sí	36,6	41,3	3,1
TSO	No	12,5	15,0	4,6

Fuente DANE, Metodología Estadística



# Santa Marta

Trimestre Octubre - Diciembre (2008 - 2014)

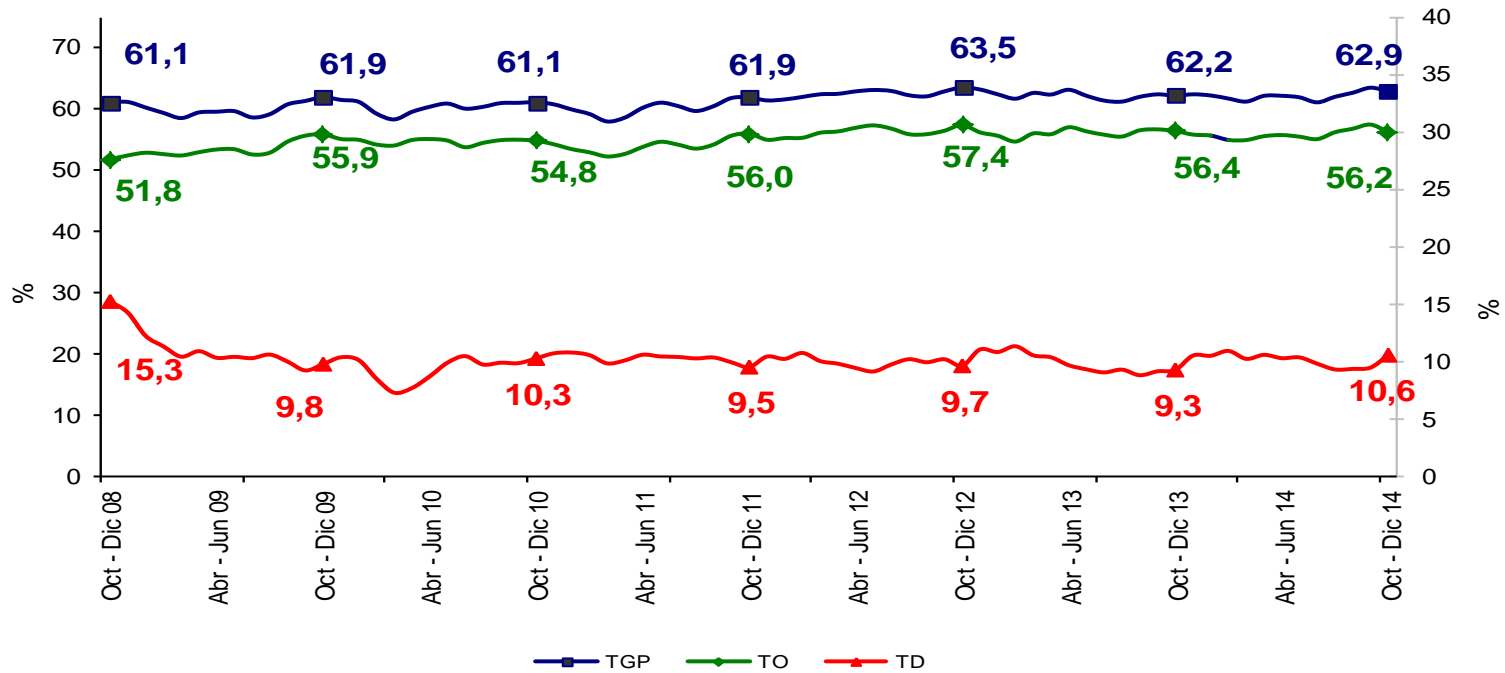

SANTA MARTA	Variación estadísticamente Significativa	Límite Inferior	Límite Superior	Error Relativo %
TD	No	9,5	11,6	5,1
TO	No	54,9	57,5	1,2
TGP	No	61,6	64,1	1,0
TSS	Sí	32,1	35,8	2,8
TSO	No	12,4	15,2	5,2

Fuente DANE, Metodología Estadística



# Santa Marta

Trimestre Octubre - Diciembre (2008 - 2014)

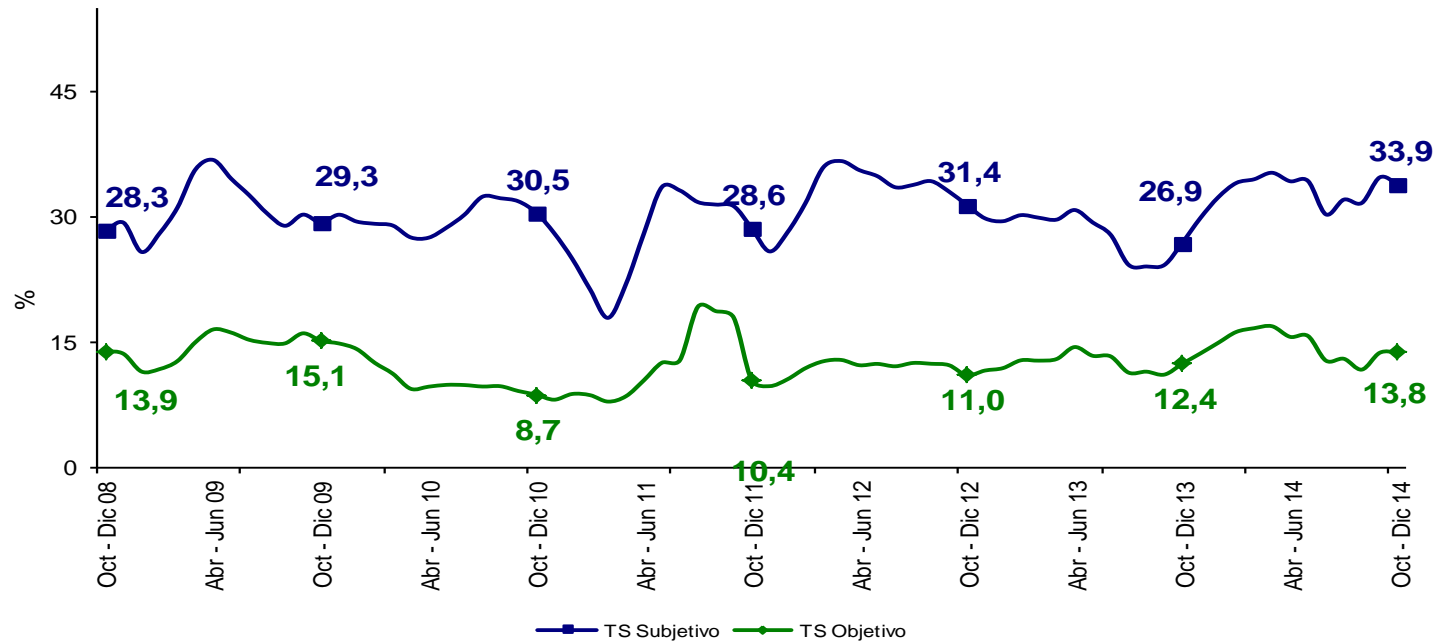

SANTA MARTA	Variación estadísticamente Significativa	Límite Inferior	Límite Superior	Error Relativo %
TD	No	9,5	11,6	5,1
TO	No	54,9	57,5	1,2
TGP	No	61,6	64,1	1,0
TSS	Sí	32,1	35,8	2,8
TSO	No	12,4	15,2	5,2

Fuente DANE, Metodología Estadística



# Armenia

Trimestre Octubre - Diciembre (2008 - 2014)

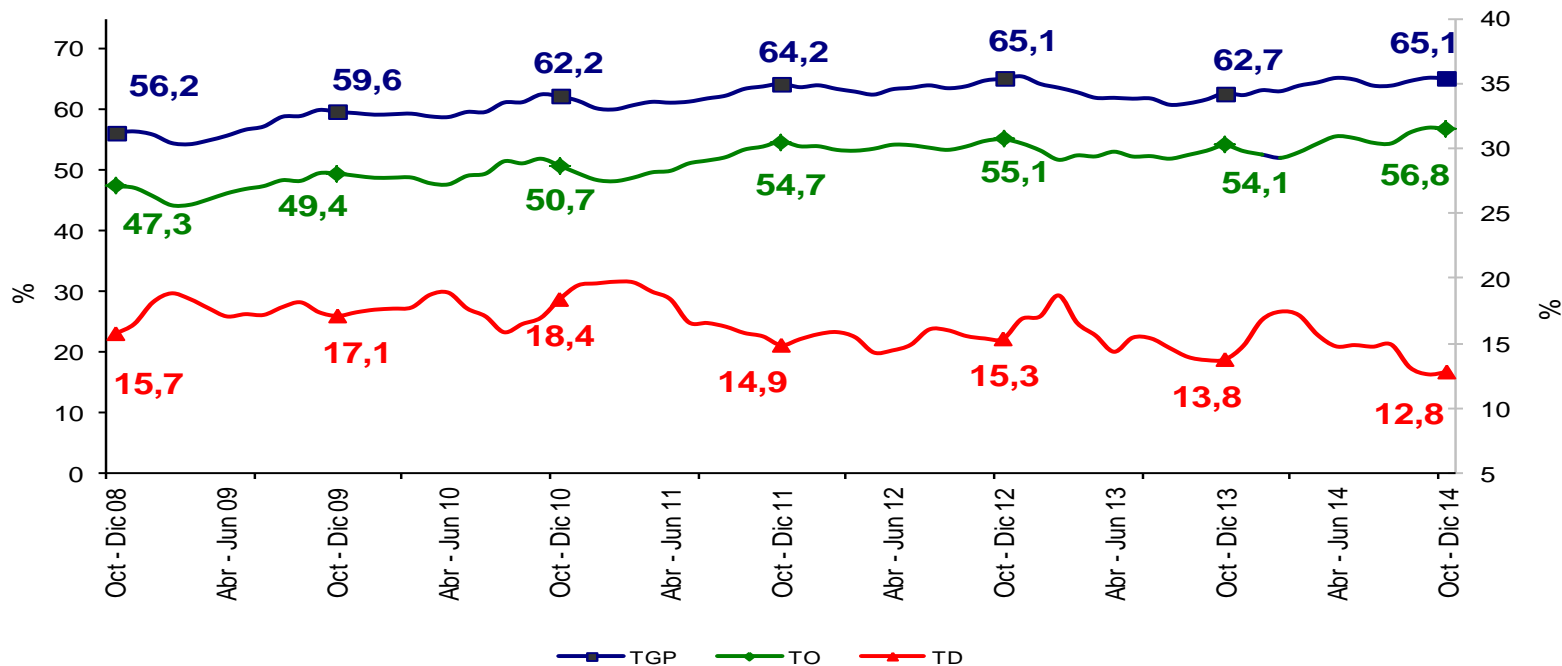

ARMENIA	Variación estadísticamente Significativa	Límite Inferior	Límite Superior	Error Relativo %
TD	No	11,4	14,2	5,4
TO	Sí	55,4	58,1	1,2
TGP	Sí	63,9	66,3	1,0
TSS	Sí	31,7	36,9	3,9
TSO	No	11,4	14,7	6,5

Fuente DANE, Metodología Estadística



# Armenia

Trimestre Octubre - Diciembre (2008 - 2014)

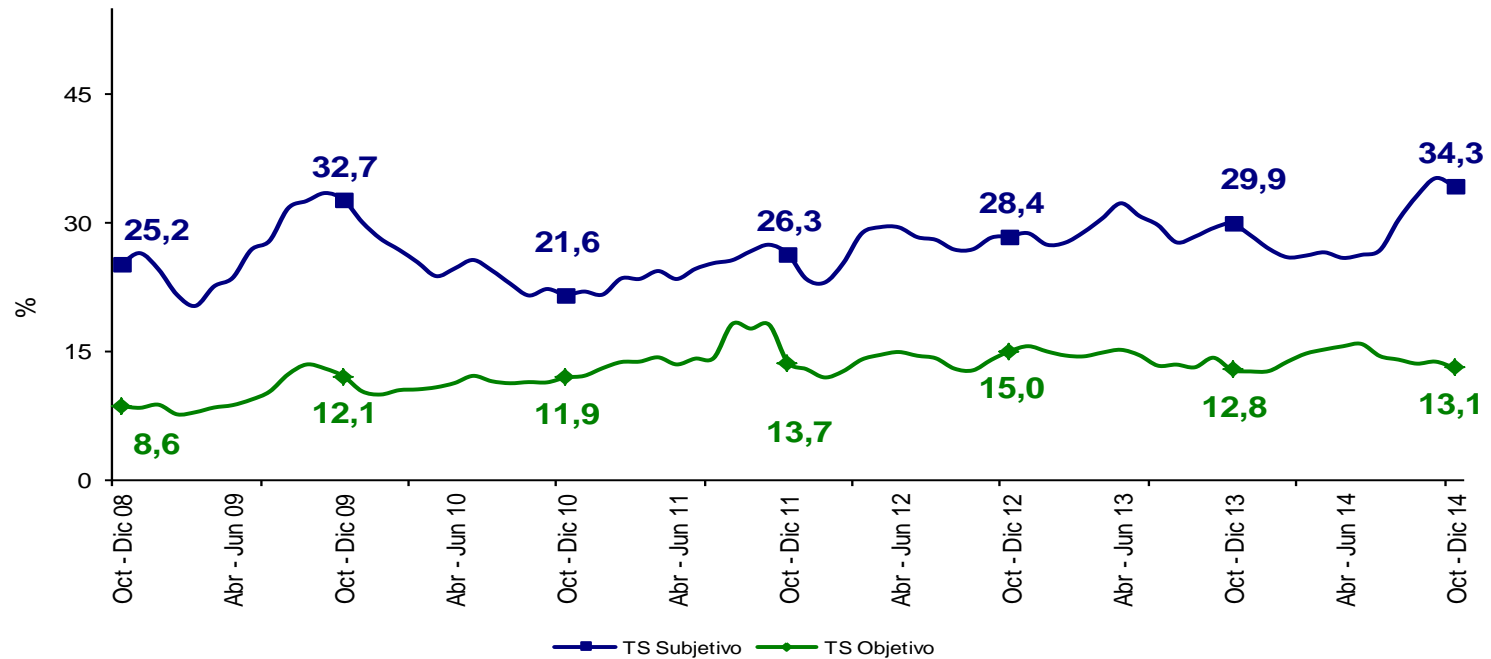

ARMENIA	Variación estadísticamente Significativa	Límite Inferior	Límite Superior	Error Relativo %
TD	No	11,4	14,2	5,4
TO	Sí	55,4	58,1	1,2
TGP	Sí	63,9	66,3	1,0
TSS	Sí	31,7	36,9	3,9
TSO	No	11,4	14,7	6,5

Fuente DANE, Metodología Estadística



# Sincelejo

Trimestre Octubre - Diciembre (2008 - 2014)

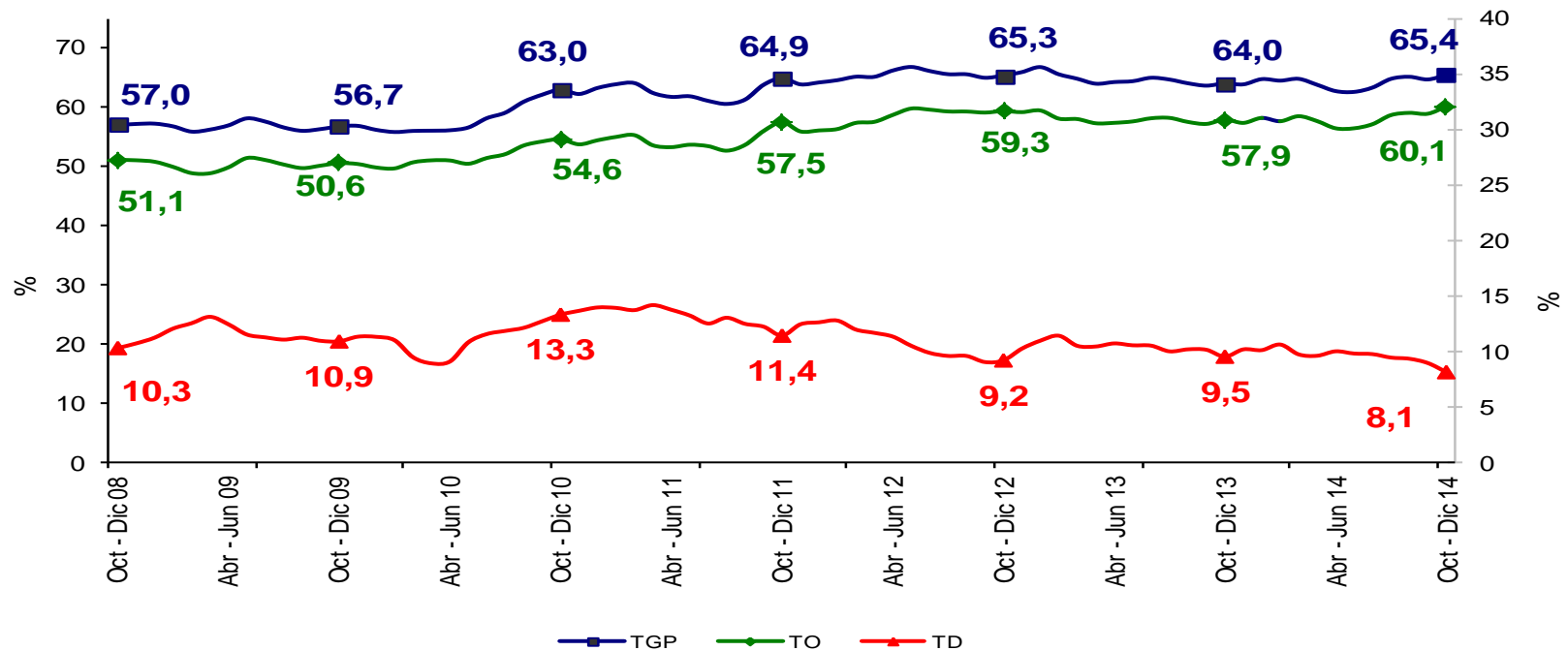

SINCELEJO	Variación estadísticamente Significativa	Límite	Límite	Error
		Inferior	Superior	Relativo %
TD	No	7,2	9,1	6,1
TO	Sí	58,7	61,6	1,2
TGP	No	64,1	66,8	1,0
TSS	No	22,3	26,3	4,2
TSO	No	6,9	8,7	5,8





# Sincelejo

Trimestre Octubre - Diciembre (2008 - 2014)

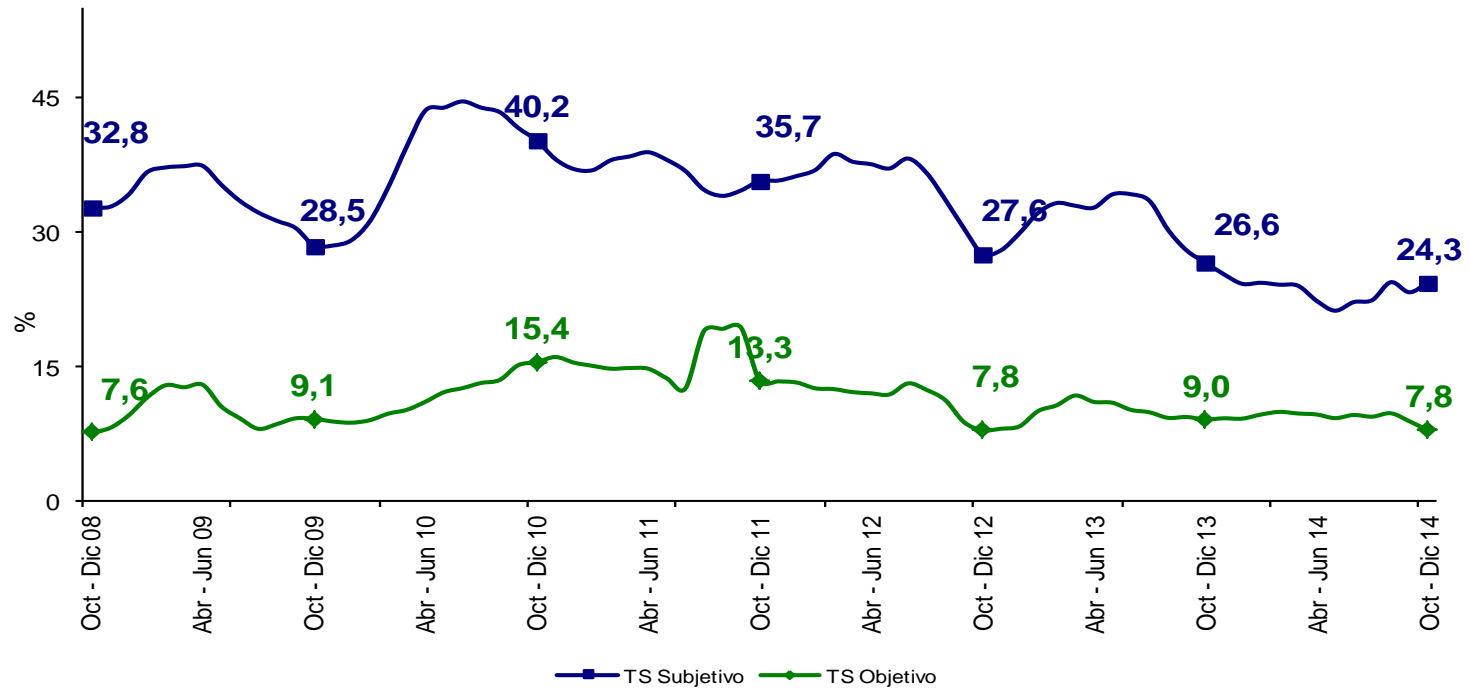

SINCELEJO	Variación estadísticamente Significativa	Límite Inferior	Límite Superior	Error Relativo %
TD	No	7,2	9,1	6,1
TO	Sí	58,7	61,6	1,2
TGP	No	64,1	66,8	1,0
TSS	No	22,3	26,3	4,2
TSO	No	6,9	8,7	5,8



# Comportamiento del mercado laboral

**Total nacional, cabeceras, centros  
poblados y rural disperso y total 13  
áreas metropolitanas**

**Trimestre**

**Octubre - Diciembre 2014**

# **Población ocupada, según ramas de actividad**

**Total nacional, cabeceras, centros poblados y rural disperso y total 13 áreas metropolitanas**

# Distribución porcentual y variación de la población ocupada, según ramas de actividad

## Total nacional

### Trimestre Octubre - Diciembre 2014

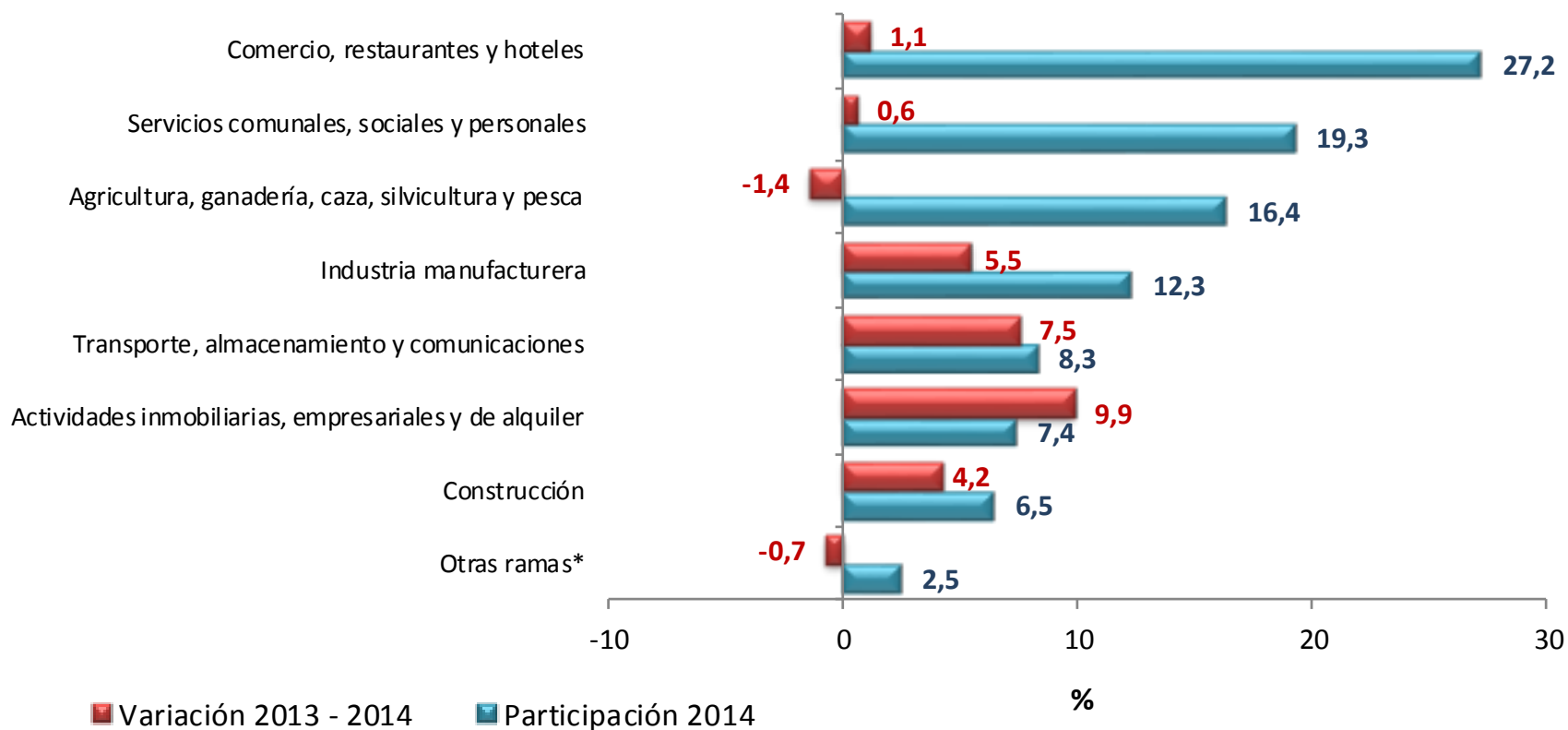

\*Otras ramas: explotación de minas y canteras, suministro de electricidad, gas y agua e intermediación financiera

# Contribución a la variación porcentual de la población ocupada, según ramas de actividad

## Total nacional

### Trimestre Octubre - Diciembre 2014

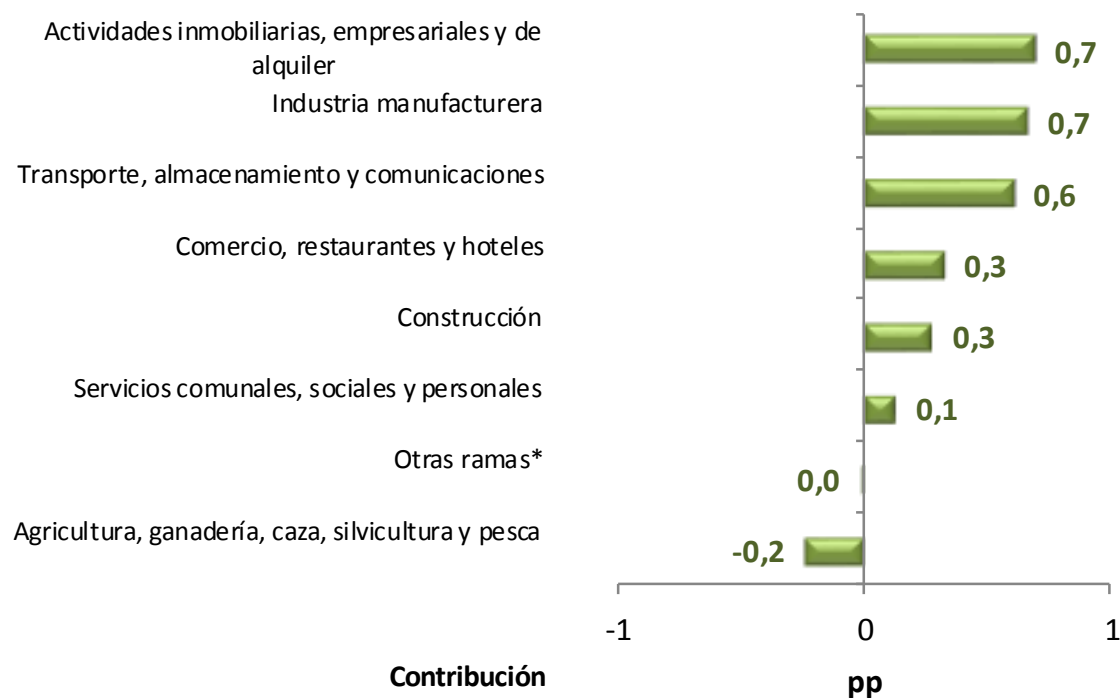

La variación porcentual de la población ocupada para el total nacional fue 2,4%.

\*Otras ramas: explotación de minas y canteras; suministro de electricidad, gas y agua e intermediación financiera.

# Distribución porcentual y variación de la población ocupada, según ramas de actividad Cabeceras

## Trimestre Octubre - Diciembre 2014

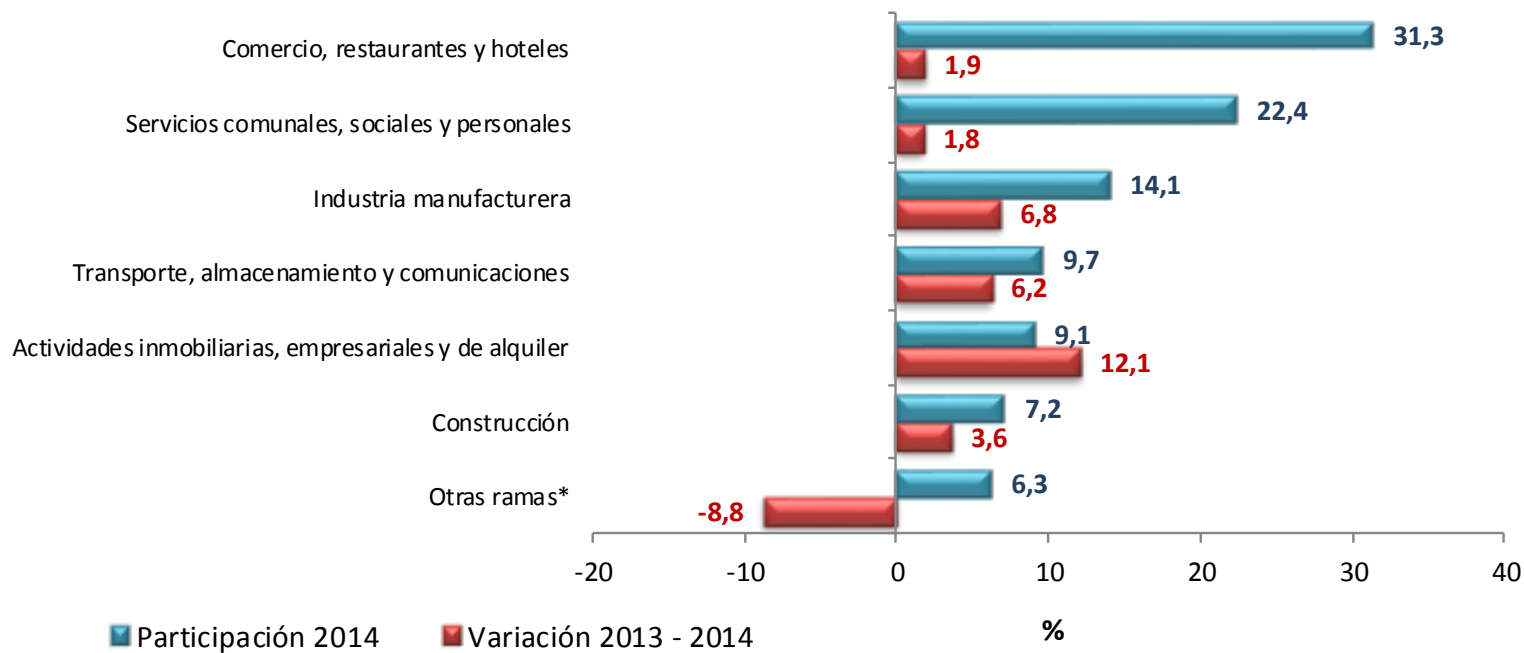

\*Otras ramas: Agricultura, ganadería, caza, silvicultura y pesca; explotación de minas y canteras; suministro de electricidad, gas y agua e intermediación financiera

# Contribución a la variación porcentual de la población ocupada, según ramas de actividad Cabeceras

## Trimestre Octubre - Diciembre 2014

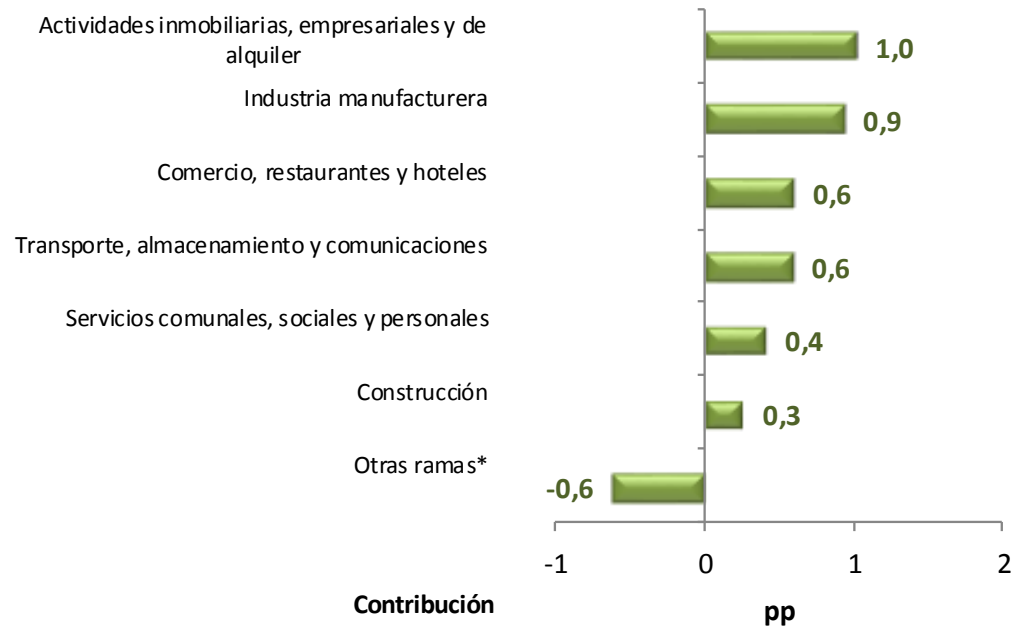

La variación porcentual de la población ocupada en las cabeceras fue 3,2%.

\*Otras ramas: Agricultura, ganadería, caza, silvicultura y pesca; explotación de minas y canteras; suministro de electricidad, gas y agua; e intermediación financiera.

## Distribución porcentual y variación de la población ocupada, según ramas de actividad centros poblados y rural disperso

### Trimestre Octubre - Diciembre 2014

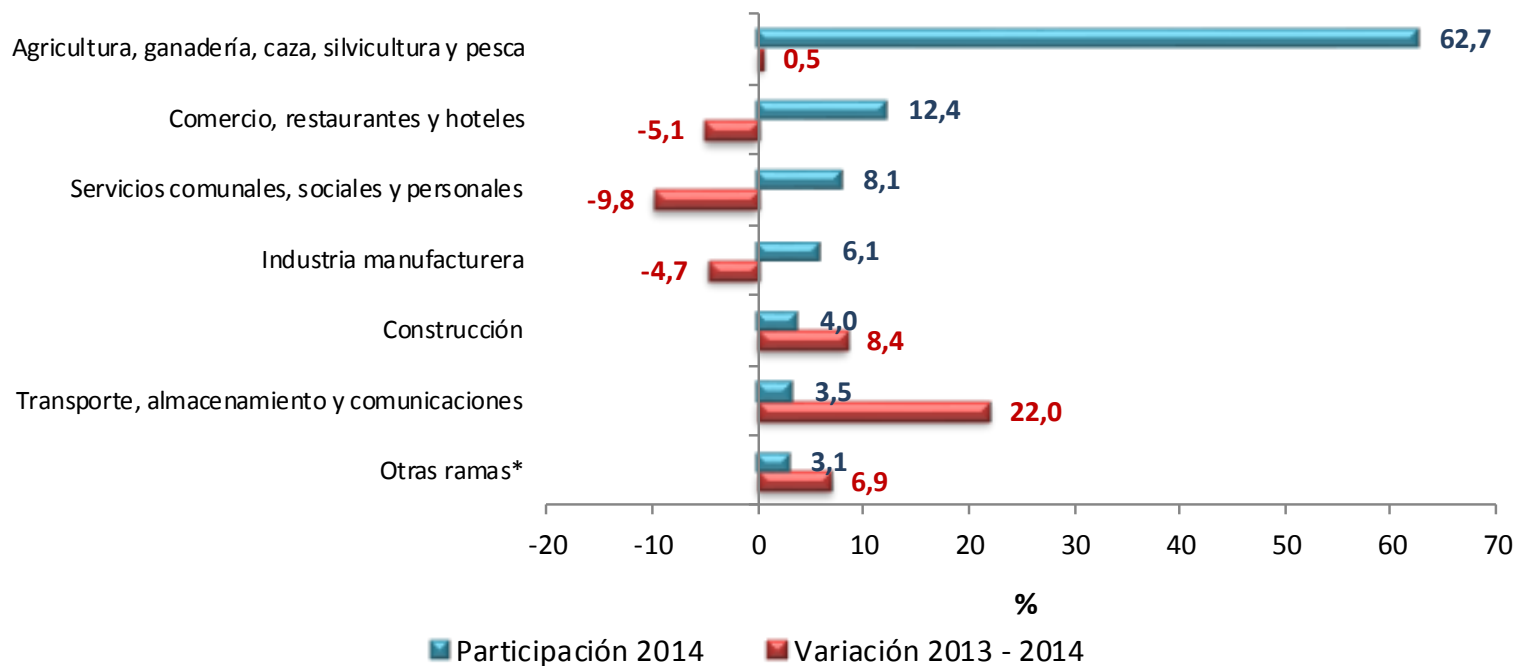

\*Otras ramas: explotación de minas y canteras; suministro de electricidad, gas y agua, actividades inmobiliarias e intermediación financiera



## Contribución a la variación porcentual de la población ocupada según ramas de actividad centros poblados y rural disperso

### Trimestre Octubre - Diciembre 2014

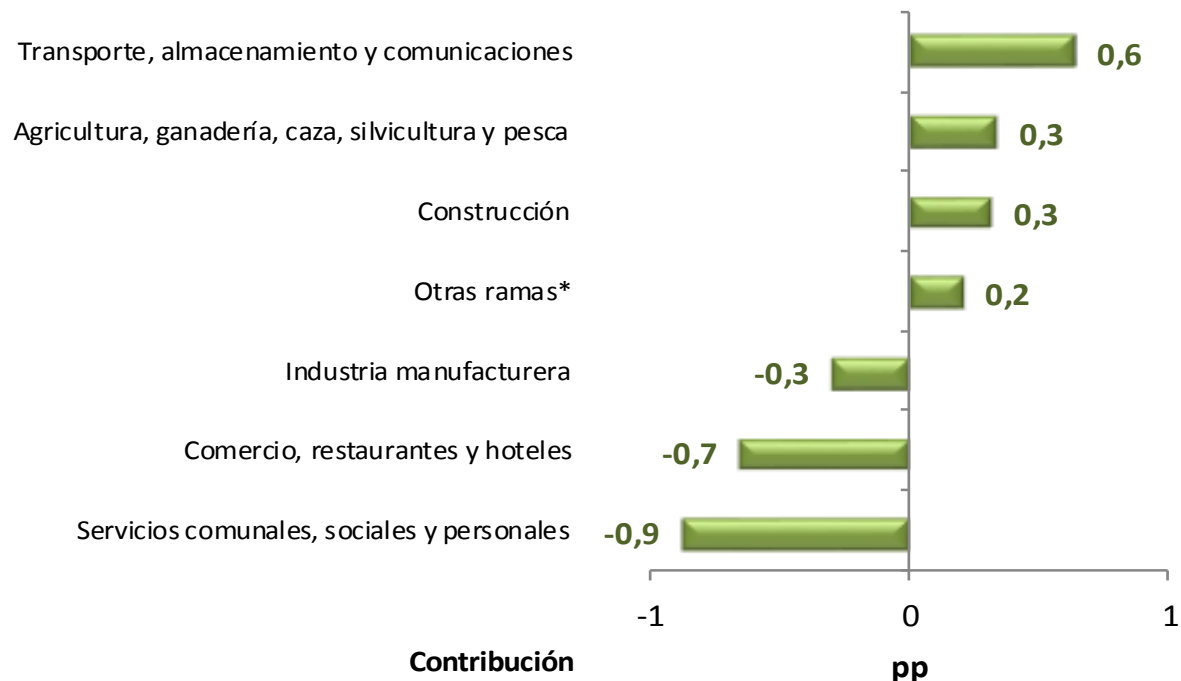

La variación porcentual de la población ocupada en centros poblados y rural disperso presentó un incremento de 0,4%

\*Otras ramas: explotación de minas y canteras; suministro de electricidad, gas y agua; actividades inmobiliarias e intermediación financiera.

# Distribución porcentual y variación de la población ocupada, según ramas de actividad

## Total 13 áreas

### Trimestre Octubre - Diciembre 2014

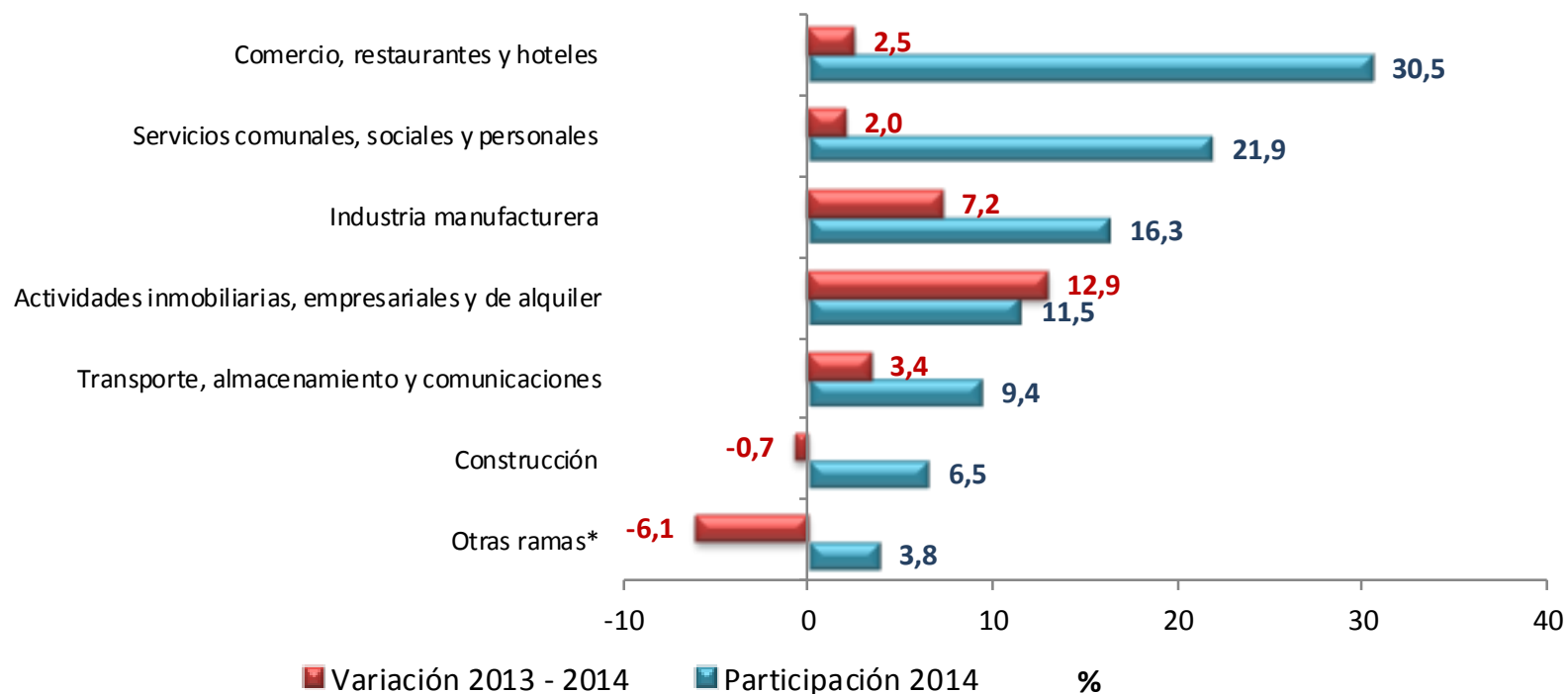

\* Otras ramas: Agricultura, ganadería, caza, silvicultura y pesca; Explotación de minas y canteras; Suministro de electricidad, gas y agua e intermediación financiera

# Contribución a la variación porcentual de la población ocupada, según ramas de actividad

## Total 13 áreas

### Trimestre Octubre - Diciembre 2014

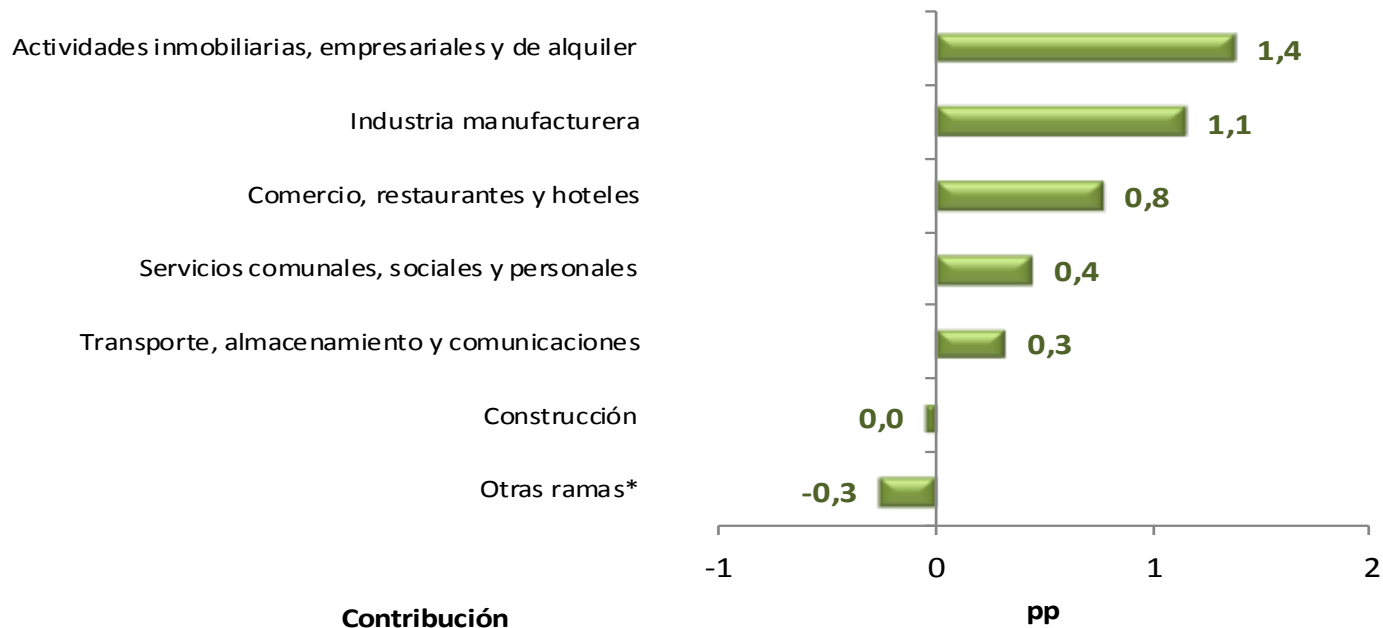

La variación de la población ocupada en el total de las 13 áreas fue 3,7%.

Otras ramas: Agricultura, pesca, ganadería, caza y silvicultura; Explotación de minas y canteras; Suministro de electricidad, gas y agua e intermediación financiera.

# **Población ocupada, según posición ocupacional**

**Total nacional, cabeceras, centros poblados y rural disperso y total 13 áreas metropolitanas**

## Distribución porcentual y variación de la población ocupada, según posición ocupacional Total nacional Trimestre Octubre - Diciembre 2014

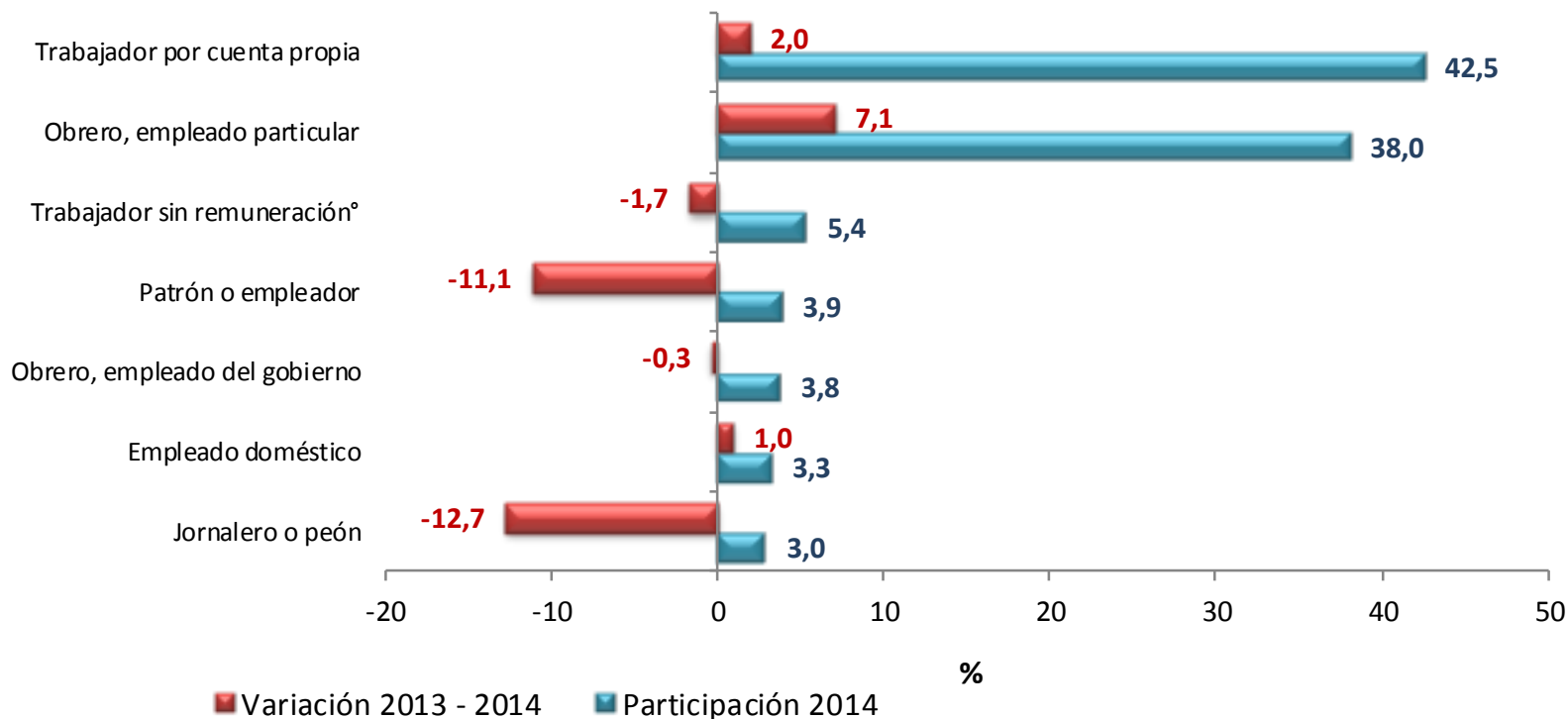

Trabajador sin remuneración°: incluye a los trabajadores familiares sin remuneración y a los trabajadores sin remuneración en empresas de otros hogares

La suma de las participaciones puede diferir ligeramente de 100% por la no inclusión de la categoría otra, ¿Cuál?

# Contribución a la variación porcentual de la población ocupada, según posición ocupacional

## Total nacional

### Trimestre Octubre - Diciembre 2014

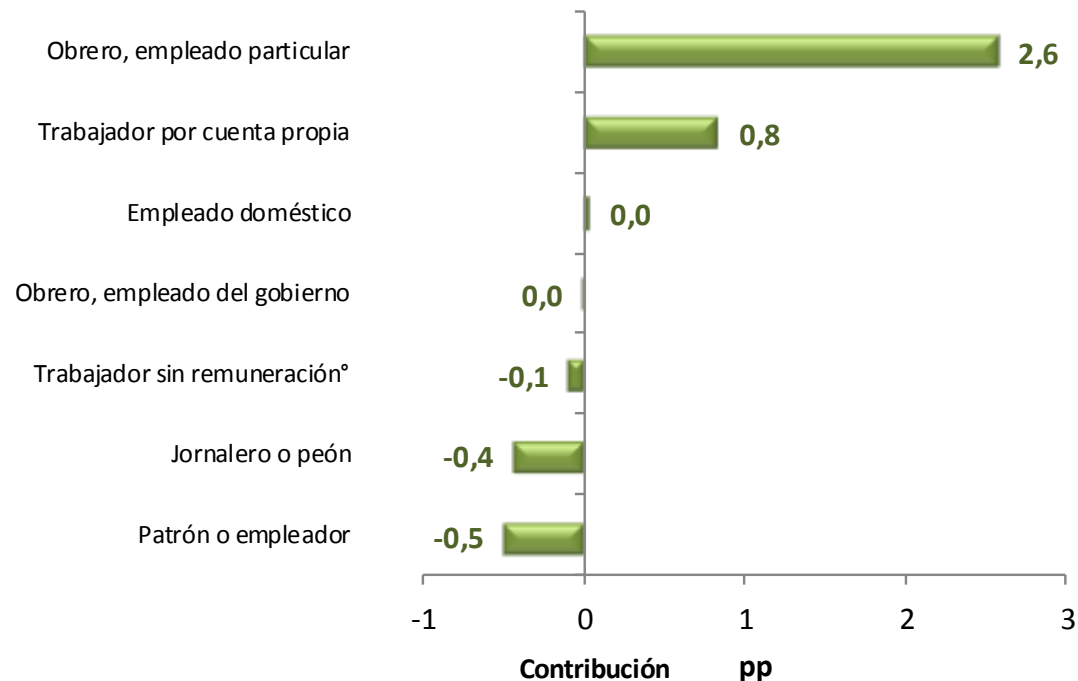

La variación porcentual de la población ocupada para el total nacional fue 2,4%.

Trabajador sin remuneración\*: incluye a los trabajadores familiares sin remuneración y a los trabajadores sin remuneración en empresas de otros hogares.

# Distribución porcentual y variación de la población ocupada, según posición ocupacional Cabeceras

## Trimestre Octubre - Diciembre 2014

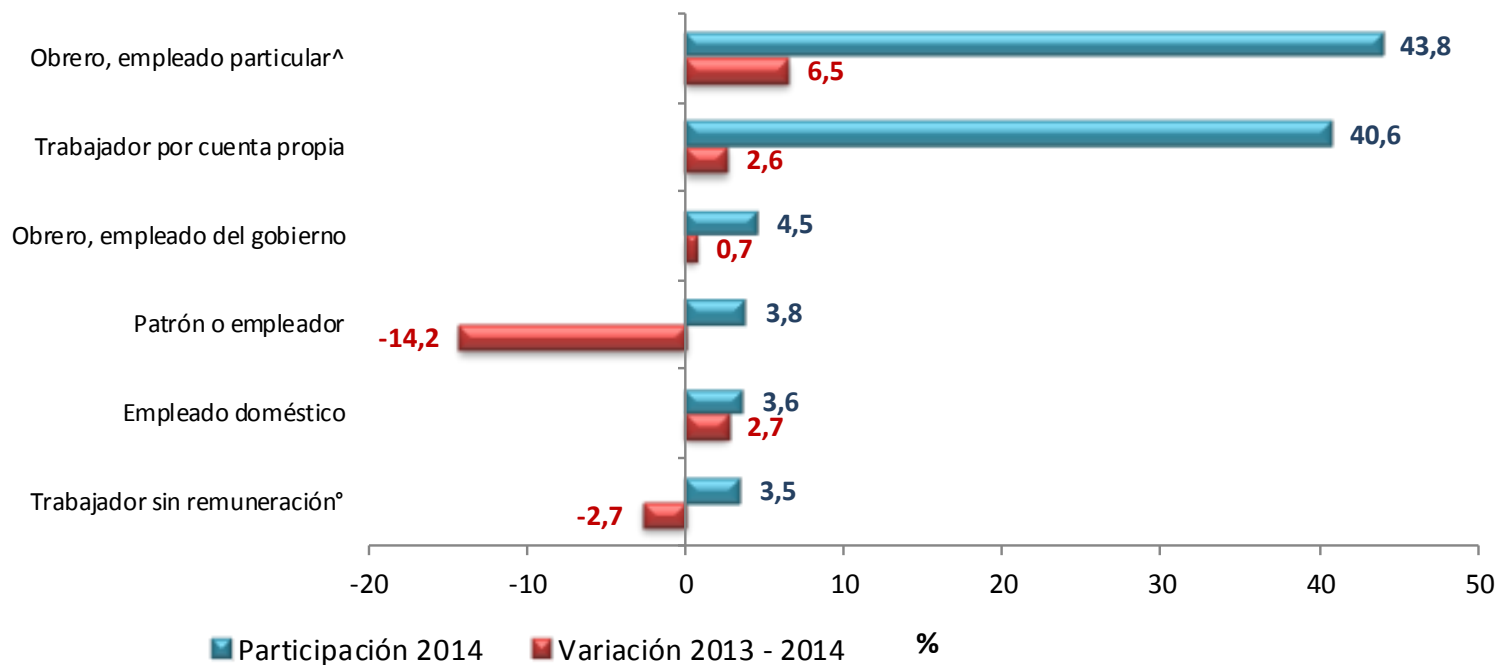

Trabajador sin remuneración°: incluye a los trabajadores familiares sin remuneración y a los trabajadores sin remuneración en empresas de otros hogares

Nota: Jornalero y peón está incluido en la categoría obrero, empleador particular

La suma de las participaciones puede diferir ligeramente de 100% por la no inclusión de la categoría otra, ¿Cuál?

# Contribución a la variación porcentual de la población ocupada, según posición ocupacional Cabeceras

Trimestre Octubre - Diciembre 2014

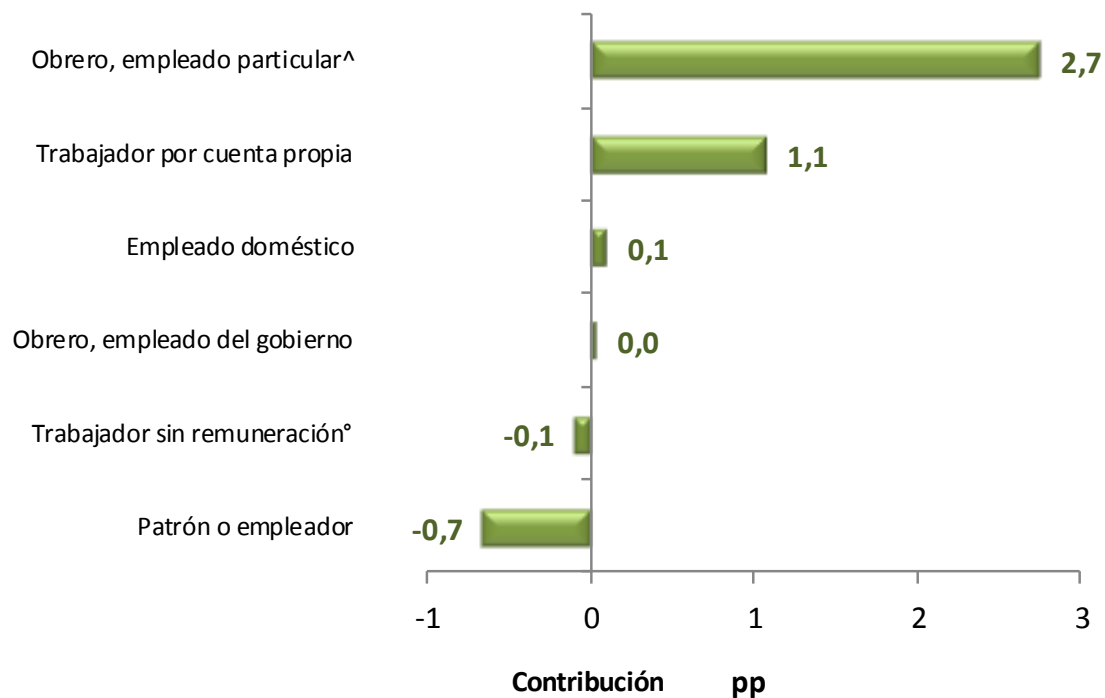

La variación porcentual de la población ocupada en las cabeceras fue 3,2%.

Nota: Jornalero y peón está incluido en la categoría obrero, empleador particular

Trabajador sin remuneración°: incluye a los trabajadores familiares sin remuneración y a los trabajadores sin remuneración en empresas de otros hogares.



# Distribución porcentual y variación de la población ocupada, según posición ocupacional centros poblados y rural disperso

## Trimestre Octubre - Diciembre 2014

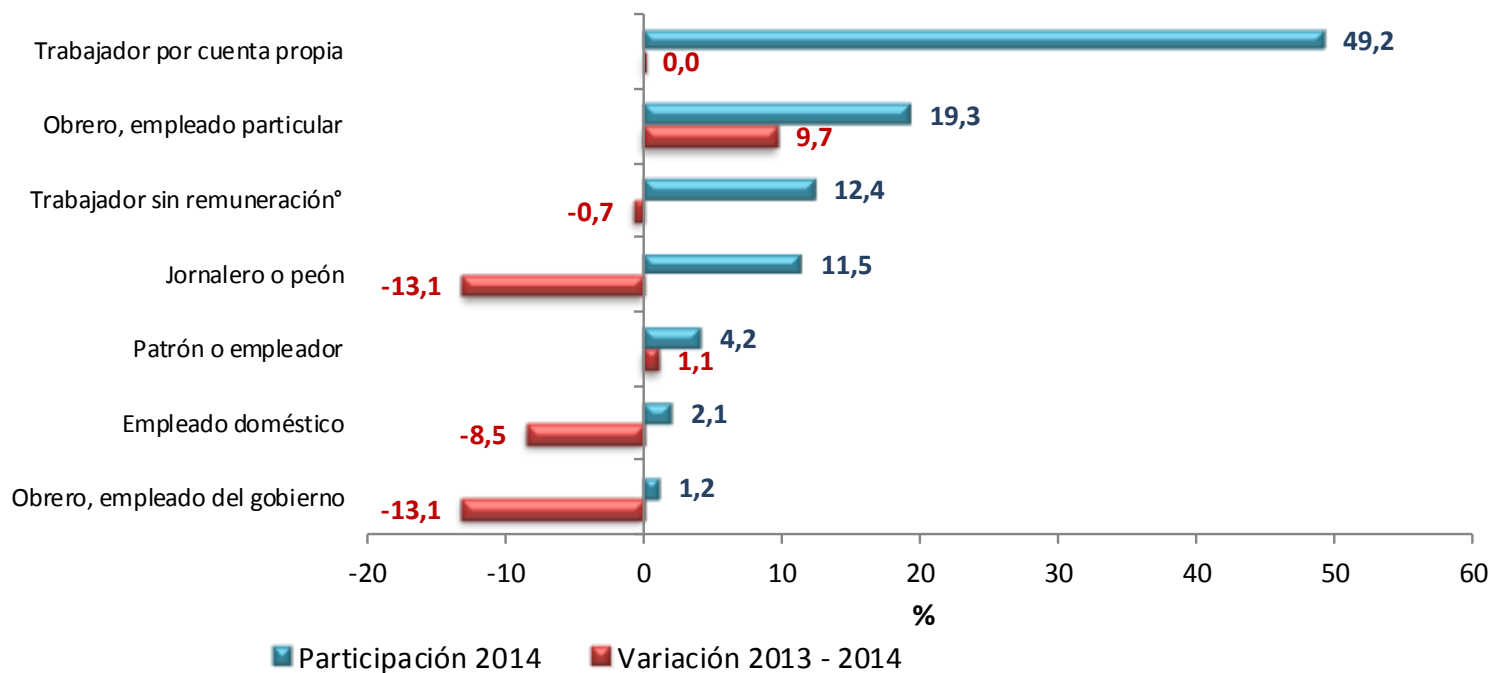

Trabajador sin remuneración°: incluye a los trabajadores familiares sin remuneración y a los trabajadores sin remuneración en empresas de otros hogares

La suma de las participaciones puede diferir ligeramente de 100% por la no inclusión de la categoría otra, ¿Cuál?

# Contribución a la variación porcentual de la población ocupada, según posición ocupacional centros poblados y rural disperso

## Trimestre Octubre - Diciembre 2014

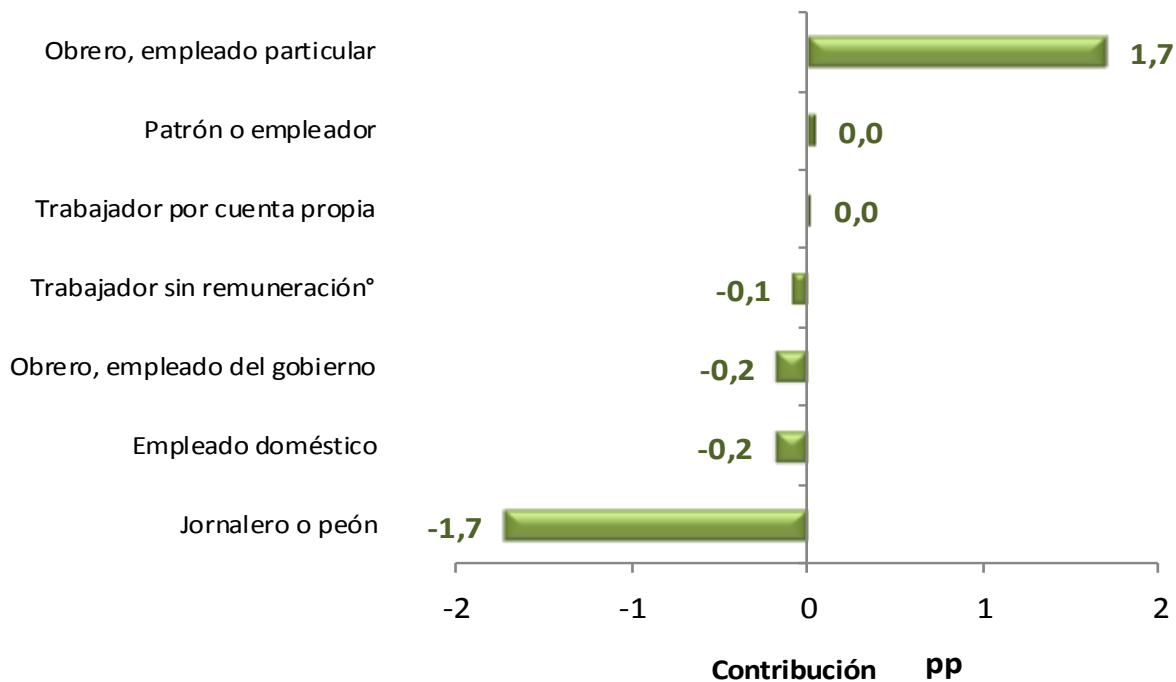

La variación porcentual de la población ocupada en centros poblados y rural disperso se incrementó 0,4%

Trabajador sin remuneración°: incluye a los trabajadores familiares sin remuneración y a los trabajadores sin remuneración en empresas de otros hogares.

# Distribución porcentual y variación de la población ocupada, según posición ocupacional

## Total 13 áreas

### Trimestre Octubre - Diciembre 2014

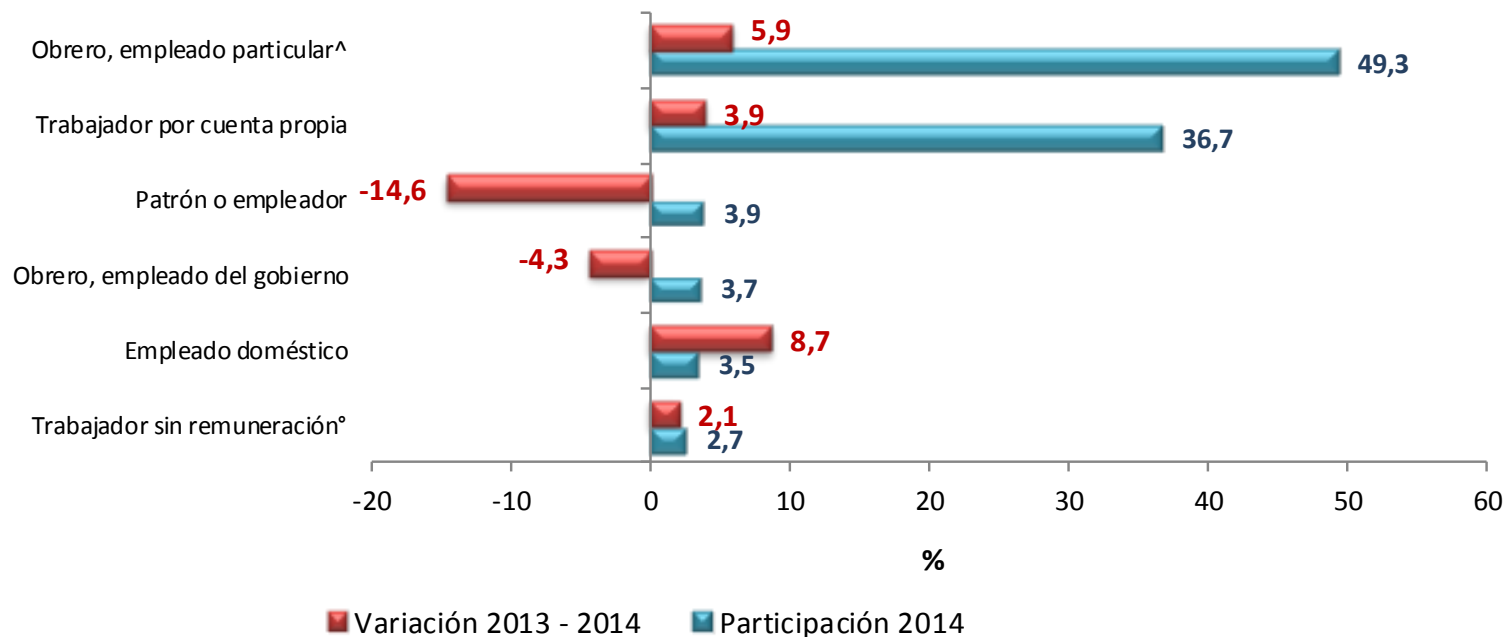

Nota : Jornalero y peón está incluido en la categoría obrero, empleador particular

Trabajador sin remuneración°: incluye a los trabajadores familiares sin remuneración y a los trabajadores sin remuneración en empresas de otros hogares.

# Contribución a la variación porcentual de la población ocupada, según posición ocupacional

## Total 13 áreas

### Trimestre Octubre - Diciembre 2014

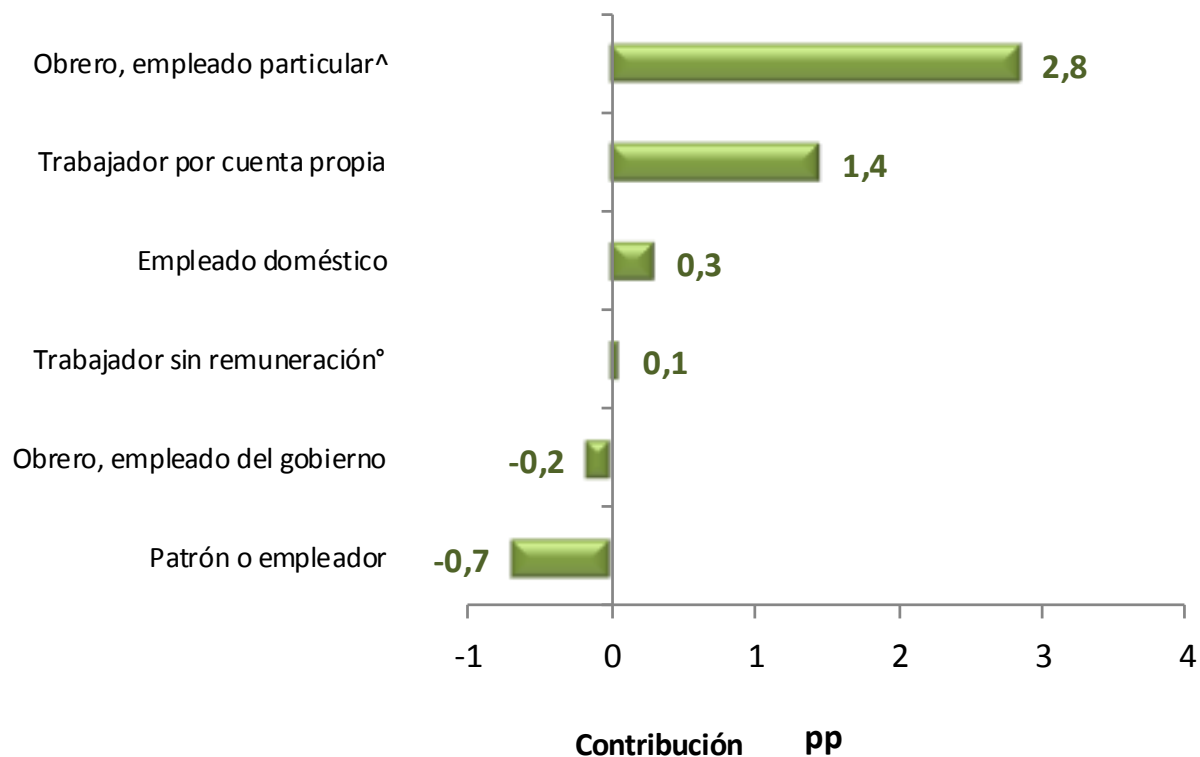

La variación porcentual de la población ocupada en el total de las 13 áreas fue 3,7%.

Nota: Jornalero y peón está incluido en la categoría obrero, empleador particular

Trabajador sin remuneración°: incluye a los trabajadores familiares sin remuneración y a los trabajadores sin remuneración en empresas de otros hogares.

# **Población inactiva, según tipo de inactividad**

**Total nacional, cabeceras, centros poblados y rural disperso y total 13 áreas metropolitanas**

# Distribución porcentual y variación de la población inactiva, según tipo de inactividad

Total nacional

Trimestre Octubre - Diciembre 2014

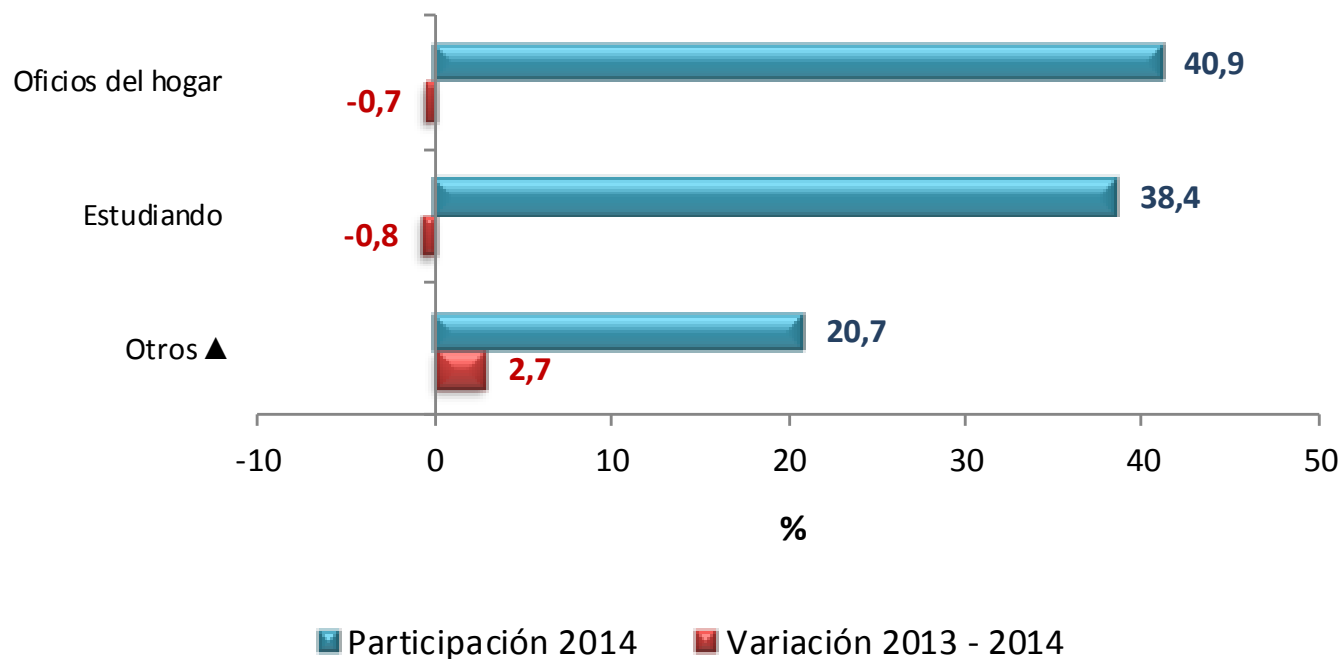

▲Otros: incapacitado permanente para trabajar, rentista, pensionado, jubilado, personas que no les llama la atención o creen que no vale la pena trabajar

# Distribución porcentual y variación de la población inactiva, según tipo de inactividad

## Total cabeceras

### Trimestre Octubre - Diciembre 2014

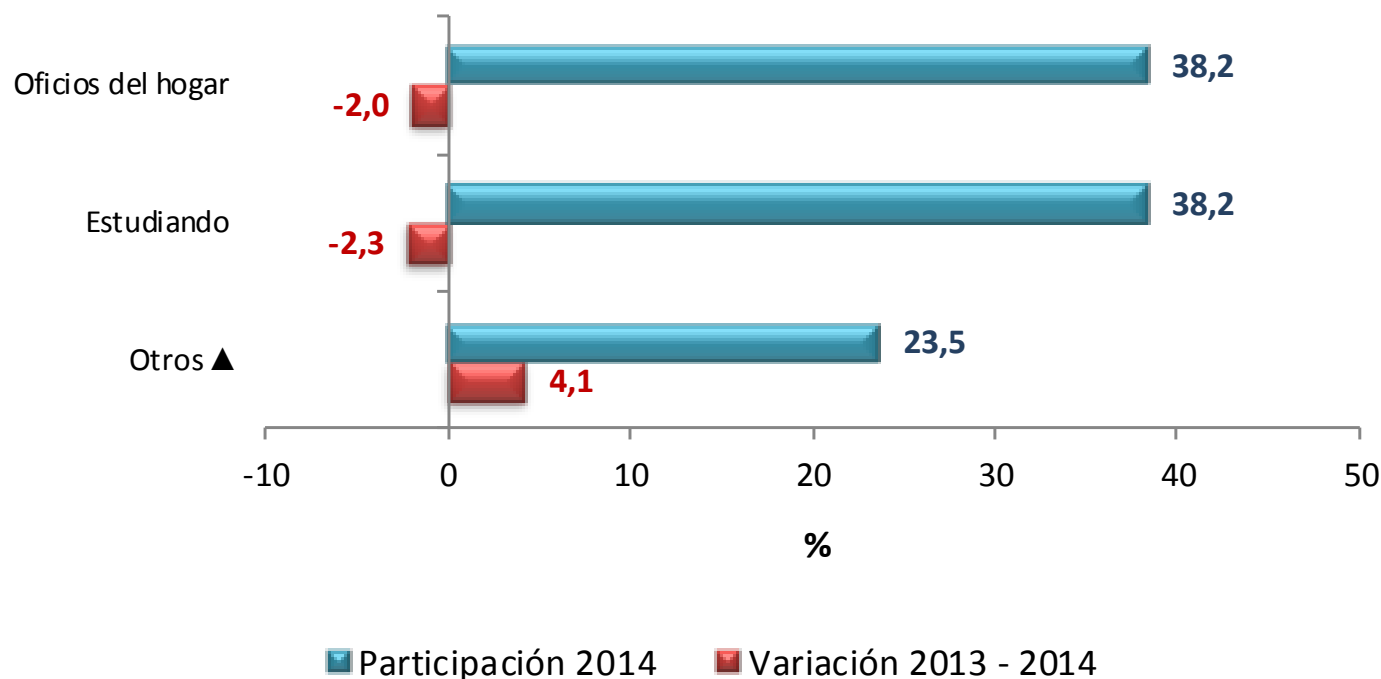

▲ Otros: incapacitado permanente para trabajar, rentista, pensionado, jubilado, personas que no les llama la atención o creen que no vale la pena trabajar

# Distribución porcentual y variación de la población inactiva, según tipo de inactividad

## Total centros poblados y rural disperso

### Trimestre Octubre - Diciembre 2014

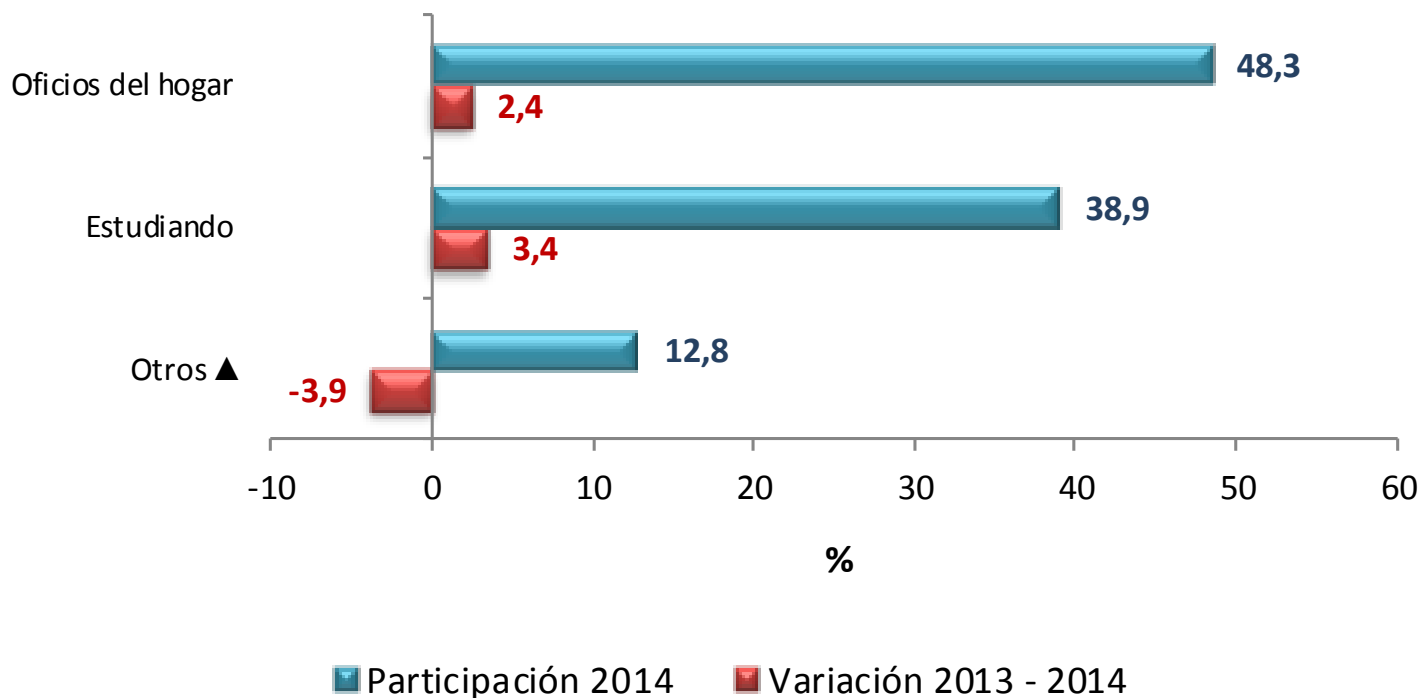

▲ Otros: incapacitado permanente para trabajar, rentista, pensionado, jubilado, personas que no les llama la atención o creen que no vale la pena trabajar



## Distribución porcentual y variación de la población inactiva, según tipo de inactividad

Total 13 áreas

Trimestre Octubre - Diciembre 2014

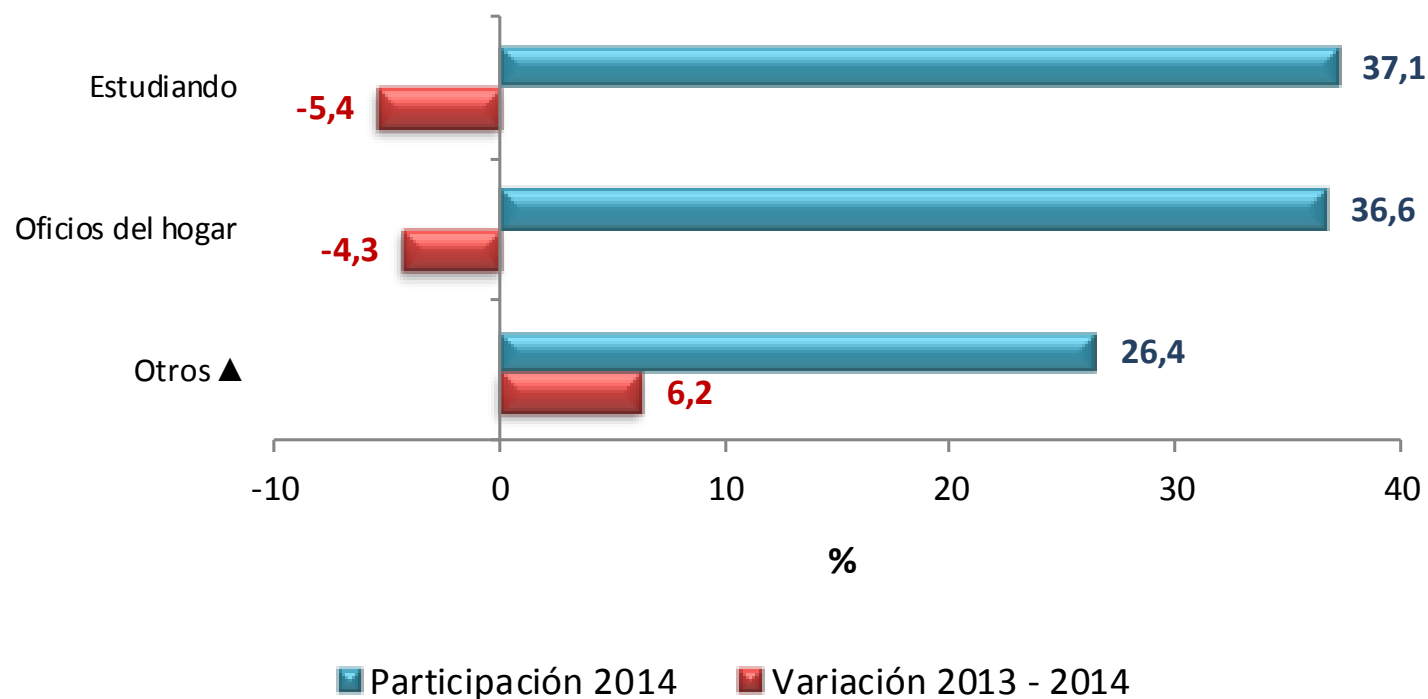

▲ Otros: incapacitado permanente para trabajar, rentista, pensionado, jubilado, personas que no les llama la atención o creen que no vale la pena trabajar

# Comportamiento del mercado laboral

## Total 13 áreas metropolitanas

### Trimestre

## Octubre - Diciembre 2014

# Distribución porcentual y variación de la población ocupada, Total 13 ciudades y áreas

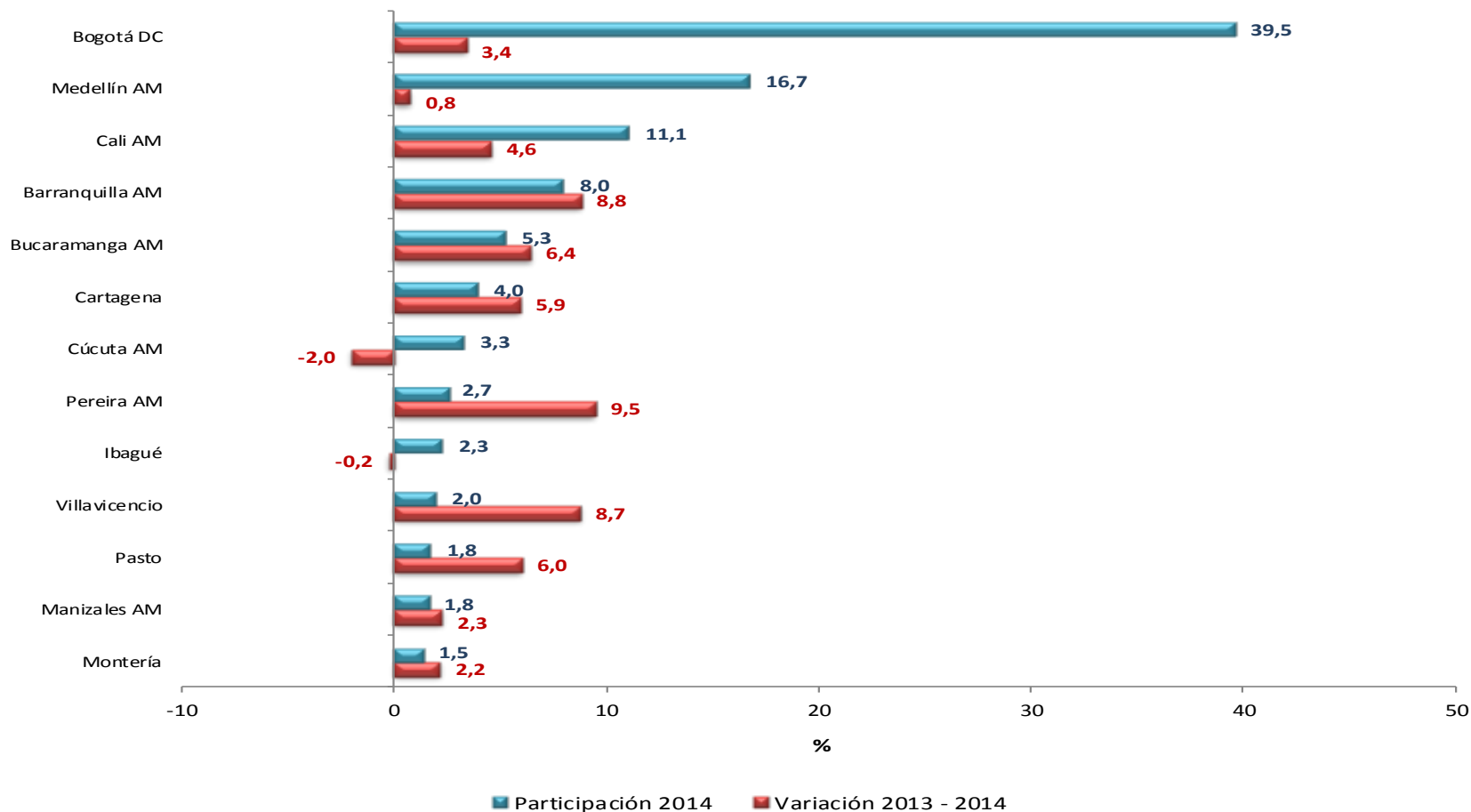

# Contribución a la variación porcentual de la población ocupada, Total 13 ciudades y áreas Trimestre Octubre - Diciembre 2014

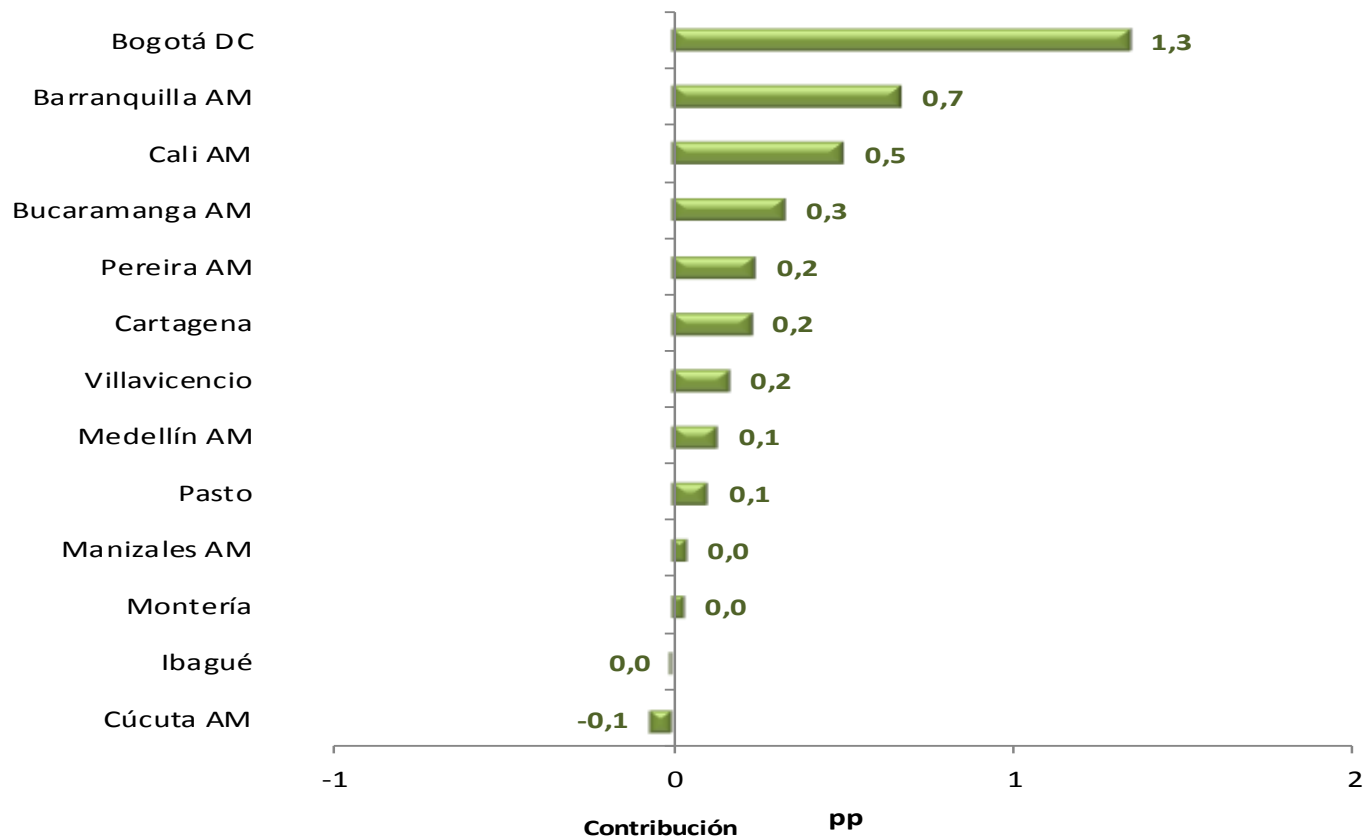

# Tasa de desempleo

## Total Nacional, serie mensual (2010 – 2014)

