

# Mercado Laboral

PRINCIPALES RESULTADOS

AGOSTO DE 2015

# Principales resultados del mercado laboral Agosto 2015

## Septiembre 30 de 2015

Notas:

Datos expandidos con proyecciones de población, elaboradas con base en los resultados del censo 2005.  
En este dominio de estudio no se incluye la población de los nuevos departamentos (Constitución de 1991).



# Indicadores del mercado laboral Mensual

Agosto 2015



**DANE**  
Para tomar decisiones



# Tasa global de participación, ocupación y desempleo

## Total nacional

### Agosto 2006 - 2015

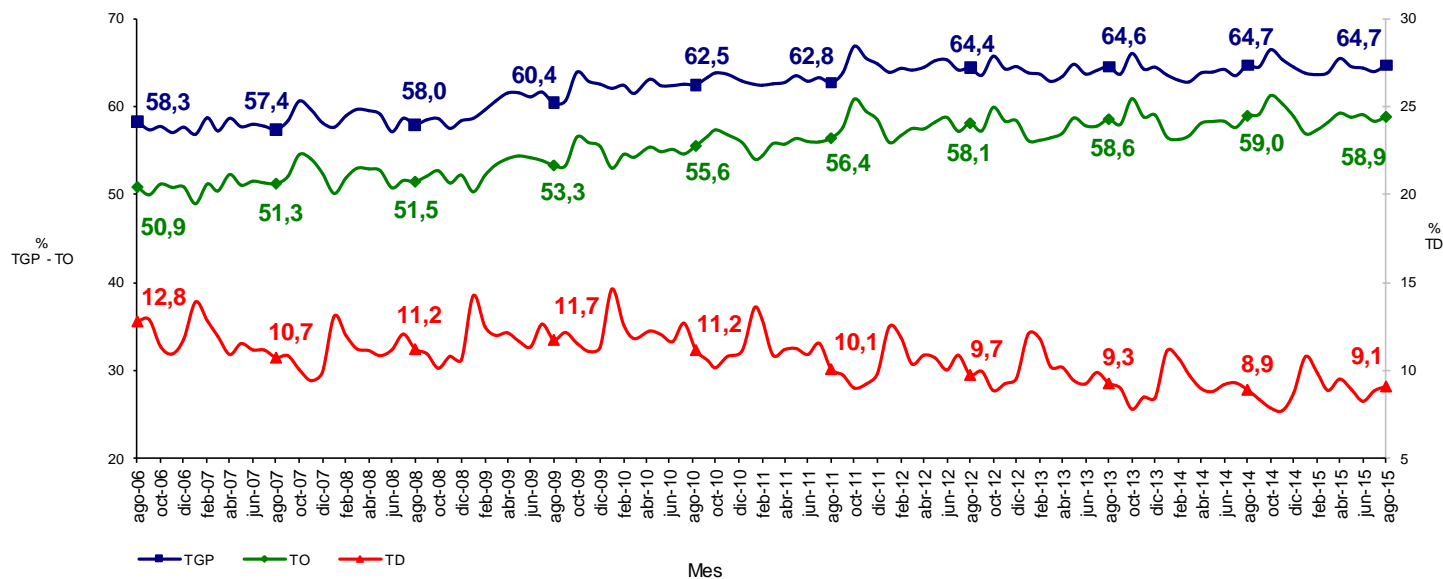

TOTAL NACIONAL	Variación estadísticamente significativa	Límite Inferior	Límite Superior	Error Relativo %
Agosto				
<b>TD</b>	No	8,6	9,6	3,0
<b>TO</b>	No	58,2	59,5	0,6
<b>TGP</b>	No	64,1	65,4	0,5
<b>TSS</b>	No	28,7	30,6	1,6
<b>TSO</b>	No	10,4	11,5	2,7

Fuente: DANE, Equipo Diseños Muestrales



## Tasa de subempleo subjetivo y objetivo Total nacional Agosto 2006 - 2015

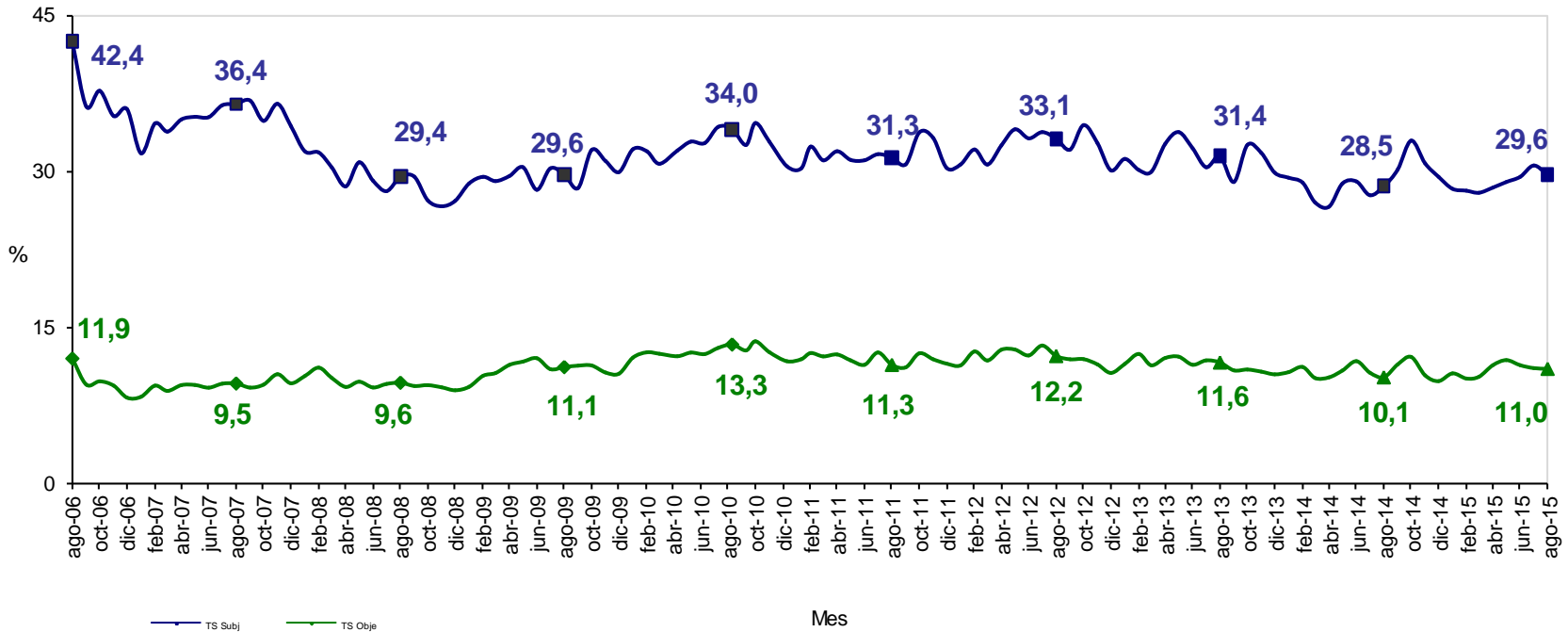

Fuente: DANE – Gran Encuesta Integrada de Hogares

Nota: El **subempleo subjetivo** se refiere al simple deseo manifestado por el trabajador de mejorar sus ingresos, el número de horas trabajadas o tener una labor más propia de sus personales competencias.

Nota: El **subempleo objetivo** comprende a quienes tienen el deseo, pero además han hecho una gestión para materializar su aspiración y están en disposición de efectuar el cambio.



## Población ocupada, desocupada, inactiva y subempleada Total nacional Agosto 2014 - 2015

Población Total Nacional	Agosto		Variación	
	2014	2015	Absoluta	%
Ocupados	21.755	22.018	263	1,2
Desocupados	2.126	2.203	77	3,6
Inactivos	13.011	13.186	176	1,4
Subempleados Subjetivos	6.807	7.173	366	5,4
Subempleados Objetivos	2.421	2.653	233	9,6

Fuente: DANE; GEIH

Nota: Resultado en miles. Por efecto de redondeo en miles los totales pueden diferir ligeramente

Nota: Datos expandidos con proyecciones de población elaboradas con base en los resultados del Censo 2005

TOTAL NACIONAL	Variación estadísticamente significativa	Límite Inferior	Límite Superior	Error Relativo %
Agosto				
Ocupados	No	21.773	22.262	0,6
Desocupados	No	2.069	2.336	3,1
Inactivos	No	12.942	13.430	0,9
Subempleados subjetivos	Sí	6.934	7.412	1,7
Subempleados objetivos	Sí	2.507	2.800	2,8

Fuente: DANE, Equipo Diseños Muestrales



# Tasa global de participación, ocupación y desempleo

## Total 13 ciudades y áreas metropolitanas

### Agosto 2006 - 2015

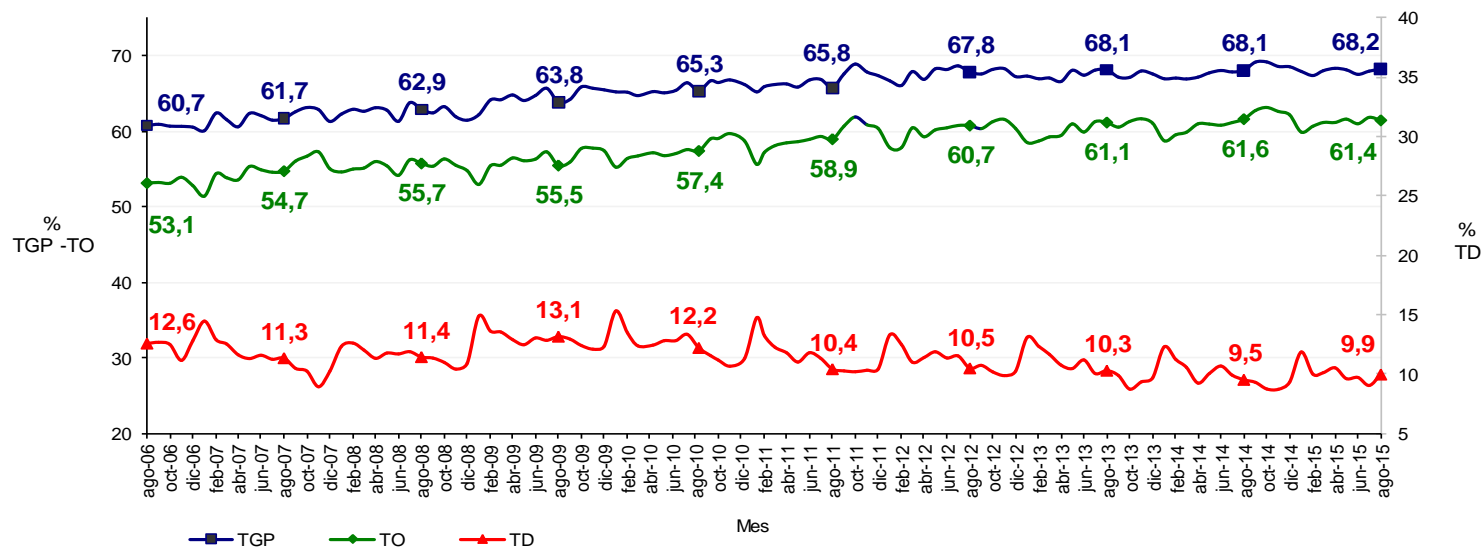

TOTAL 13 CIUDADES Y ÁREAS METROPOLITANAS				
Agosto	Variación estadísticamente significativa	Límite Inferior	Límite Superior	Error Relativo %
TD	No	9,3	10,6	3,5
TO	No	60,6	62,3	0,7
TGP	No	67,4	69,0	0,6
TSS	Sí	27,7	30,1	2,1
TSO	Sí	10,9	12,5	3,5

Fuente: DANE, Equipo Diseños Muestrales



# Tasa de subempleo subjetivo y objetivo Total 13 ciudades y áreas metropolitanas Agosto 2006 - 2015

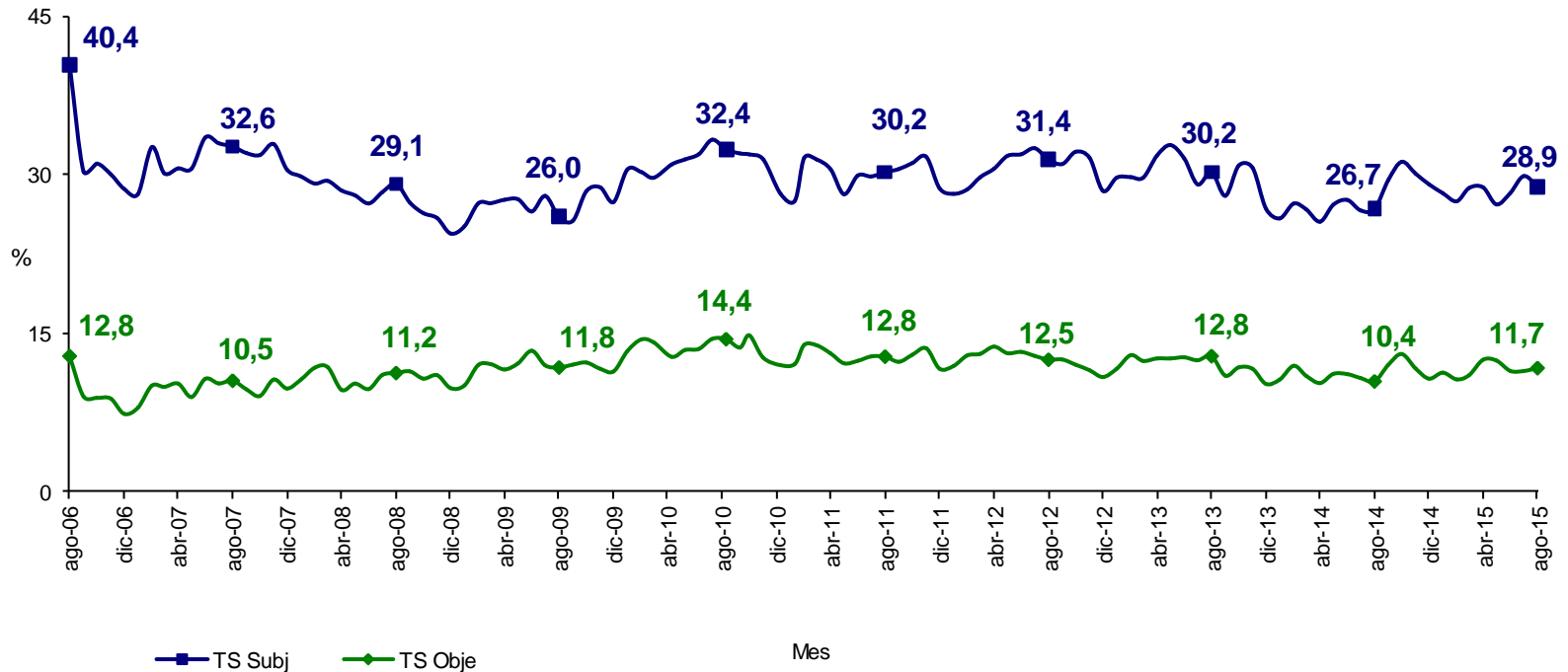

Fuente: DANE – Gran Encuesta Integrada de Hogares

Nota: El **subempleo subjetivo** se refiere al simple deseo manifestado por el trabajador de mejorar sus ingresos, el número de horas trabajadas o tener una labor más propia de sus personales competencias.

Nota: El **subempleo objetivo** comprende a quienes tienen el deseo, pero además han hecho una gestión para materializar su aspiración y están en disposición de efectuar el cambio.





## Población ocupada, desocupada, inactiva y subempleada Total 13 ciudades y áreas metropolitanas Agosto 2014 - 2015

Población Total 13 ciudades y áreas metropolitanas	Agosto		Variación	
	2014	2015	Absoluta	%
Ocupados	10.583	10.716	133	1,3
Desocupados	1.110	1.183	73	6,5
Inactivos	5.487	5.542	55	1,0
Subempleados Subjetivos	3.126	3.435	309	9,9
Subempleados Objetivos	1.222	1.393	171	14,0

Fuente: DANE; GEIH

Nota: Resultado en miles. Por efecto de redondeo en miles los totales pueden diferir ligeramente

Nota: Datos expandidos con proyecciones de población elaboradas con base en los resultados del Censo 2005

TOTAL 13 CIUDADES Y ÁREAS METROPOLITANAS Agosto	Variación estadísticamente significativa	Límite	Límite	Error
		Inferior	Superior	Relativo %
Ocupados	No	10.566	10.865	0,7
Desocupados	No	1.100	1.266	3,6
Inactivos	No	5.406	5.679	1,3
Subempleados subjetivos	Sí	3.284	3.586	2,2
Subempleados objetivos	Sí	1.293	1.492	3,7

Fuente: DANE, Equipo Diseños Muestrales



# Indicadores del mercado laboral

**Total nacional, cabeceras, centros poblados, rural disperso y total 13 ciudades y áreas metropolitanas**

## Trimestre móvil

Junio - Agosto  
(2006 – 2015)

# Tasa global de participación, ocupación y desempleo

## Total nacional

### Trimestre móvil Junio - Agosto (2006 - 2015)

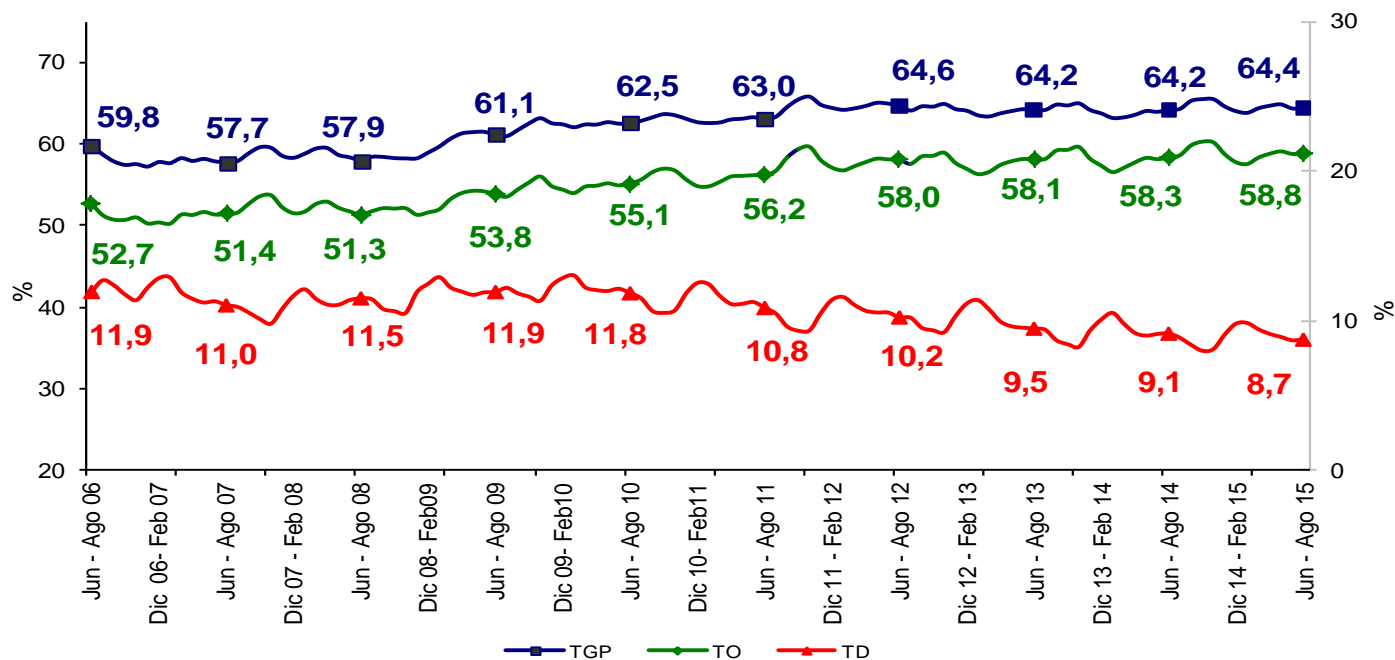

TOTAL NACIONAL	Variación estadísticamente significativa	Límite Inferior	Límite Superior	Error Relativo %
TD	No	8,4	9,0	1,8
TO	No	58,4	59,2	0,4
TGP	No	64,0	64,8	0,3
TSS	Sí	29,3	30,4	1,0
TSO	No	10,7	11,5	1,7

Fuente: DANE, Equipo Diseños Muestrales



## Tasa de subempleo subjetivo y objetivo Total nacional Trimestre móvil Junio - Agosto (2006 - 2015)

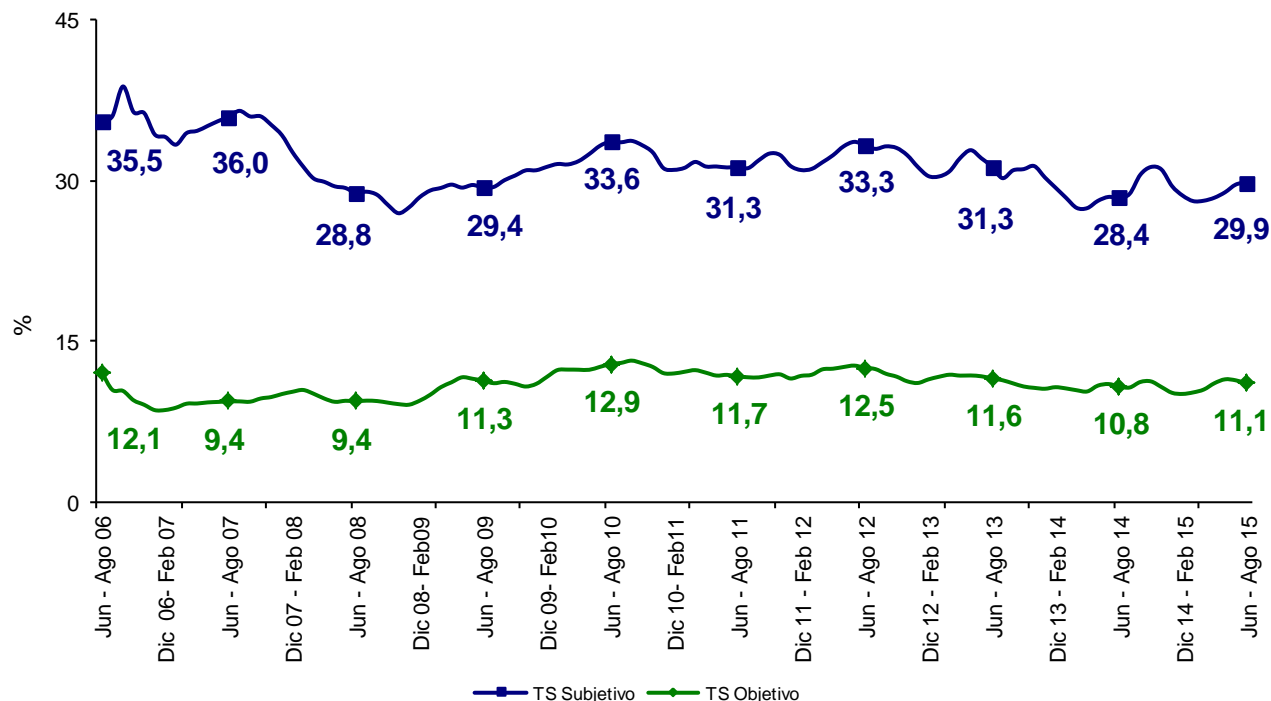

Fuente: DANE – Gran Encuesta Integrada de Hogares

Nota: El **subempleo subjetivo** se refiere al simple deseo manifestado por el trabajador de mejorar sus ingresos, el número de horas trabajadas o tener una labor más propia de sus personales competencias.

Nota: El **subempleo objetivo** comprende a quienes tienen el deseo, pero además han hecho una gestión para materializar su aspiración y están en disposición de efectuar el cambio.



# Población ocupada, desocupada, inactiva y subempleada

## Total nacional

### Trimestre móvil Junio - Agosto

Población Total Nacional	Junio - Agosto		Variación	
	2014	2015	Absoluta	%
Ocupados	21.490	21.959	469	2,2
Desocupados	2.158	2.100	-59	-2,7
Inactivos	13.199	13.306	106	0,8
Subempleados Subjetivos	6.712	7.182	470	7,0
Subempleados Objetivos	2.554	2.668	114	4,5

Fuente: DANE; GEIH

Nota: Resultado en miles. Por efecto de redondeo en miles los totales pueden diferir ligeramente

Nota: Datos expandidos con proyecciones de población elaboradas con base en los resultados del Censo 2005

TOTAL NACIONAL	Variación estadísticamente significativa	Límite Inferior	Límite Superior	Error Relativo %
Junio - Agosto				
Ocupados	Sí	21.804	22.114	0,4
Desocupados	No	2.025	2.174	1,8
Inactivos	No	13.156	13.455	0,6
Subempleados subjetivos	Sí	7.034	7.329	1,0
Subempleados objetivos	No	2.580	2.756	1,7

Fuente: DANE, Equipo Diseños Muestrales



# Tasa global de participación, ocupación y desempleo Cabeceras Trimestre móvil Junio - Agosto (2006 - 2015)

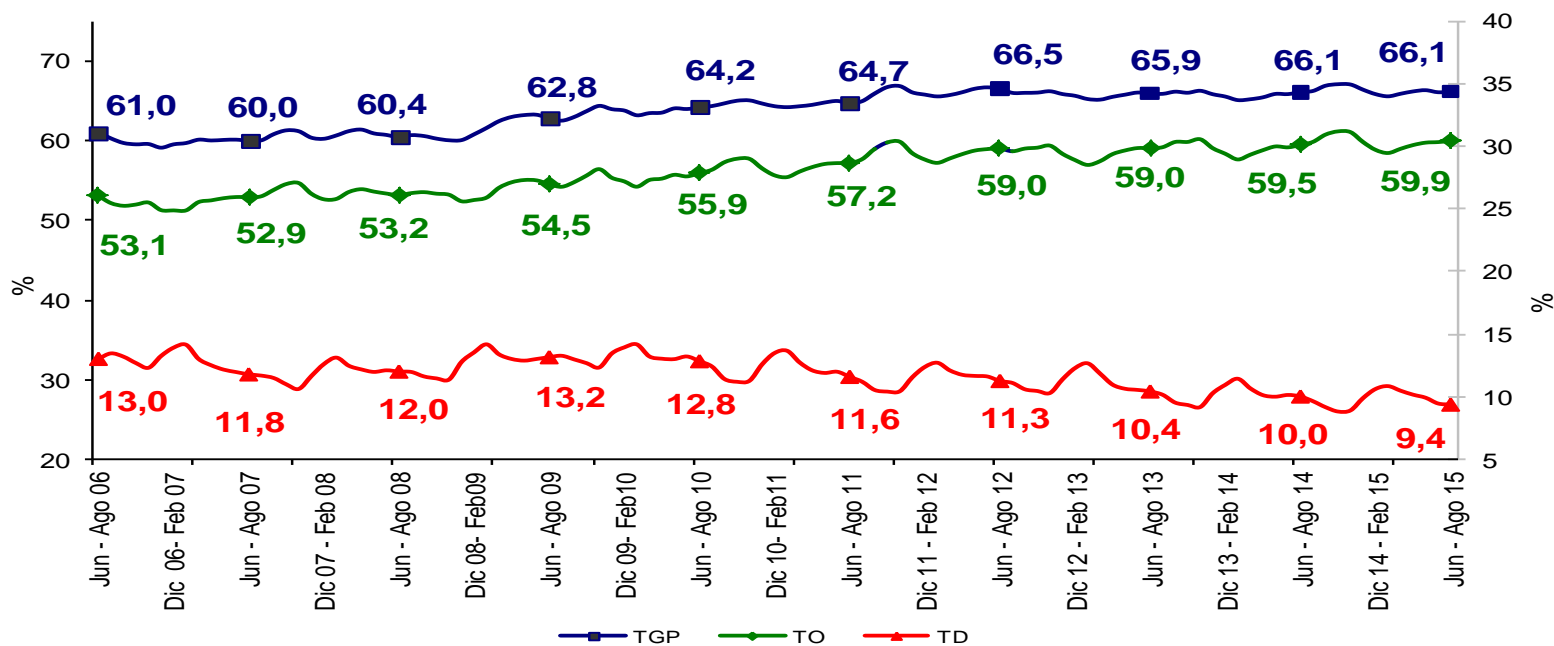

CABECERAS	Variación estadísticamente significativa	Límite	Límite	Error
		Inferior	Superior	Relativo %
TD	Sí	9,0	9,7	1,8
TO	No	59,5	60,4	0,4
TGP	No	65,7	66,6	0,3
TSS	Sí	29,3	30,5	1,0
TSO	No	11,2	12,0	1,7

Fuente: DANE, Equipo Diseños Muestrales



## Tasa de subempleo subjetivo y objetivo Cabeceras Trimestre móvil Junio - Agosto (2006 - 2015)

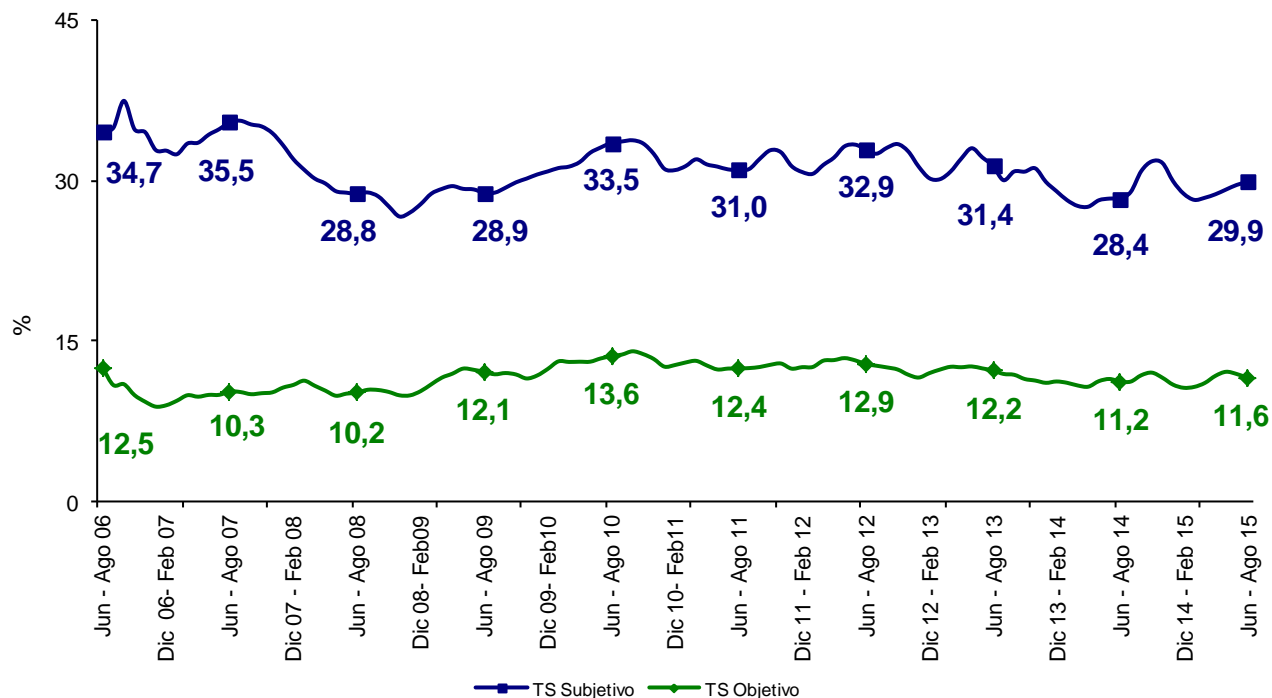

Fuente: DANE – Gran Encuesta Integrada de Hogares

Nota: El **subempleo subjetivo** se refiere al simple deseo manifestado por el trabajador de mejorar sus ingresos, el número de horas trabajadas o tener una labor más propia de sus personales competencias.  
 Nota El **subempleo objetivo** comprende a quienes tienen el deseo, pero además han hecho una gestión para materializar su aspiración y están en disposición de efectuar el cambio.



## Población ocupada, desocupada, inactiva y subempleada Cabeceras Trimestre móvil Junio - Agosto

Población Total Cabeceras	Junio - Agosto		Variación	
	2014	2015	Absoluta	%
Ocupados	16.886	17.301	415	2,5
Desocupados	1.882	1.790	-91	-4,9
Inactivos	9.636	9.770	134	1,4
Subempleados Subjetivos	5.323	5.706	383	7,2
Subempleados Objetivos	2.106	2.209	103	4,9

Fuente: DANE; GEIH

Nota: Resultado en miles. Por efecto de redondeo en miles los totales pueden diferir ligeramente

Nota: Datos expandidos con proyecciones de población elaboradas con base en los resultados del Censo 2005

CABECERAS	Variación estadísticamente significativa	Límite Inferior	Límite Superior	Error Relativo %
Junio - Agosto				
Ocupados	Sí	17.176	17.426	0,4
Desocupados	Sí	1.726	1.855	1,8
Inactivos	No	9.653	9.887	0,6
Subempleados subjetivos	Sí	5.586	5.826	1,1
Subempleados objetivos	No	2.133	2.285	1,8

Fuente: DANE, Equipo Diseños Muestrales





## Tasa global de participación, ocupación y desempleo centros poblados y rural disperso Trimestre móvil Junio - Agosto (2006 - 2015)

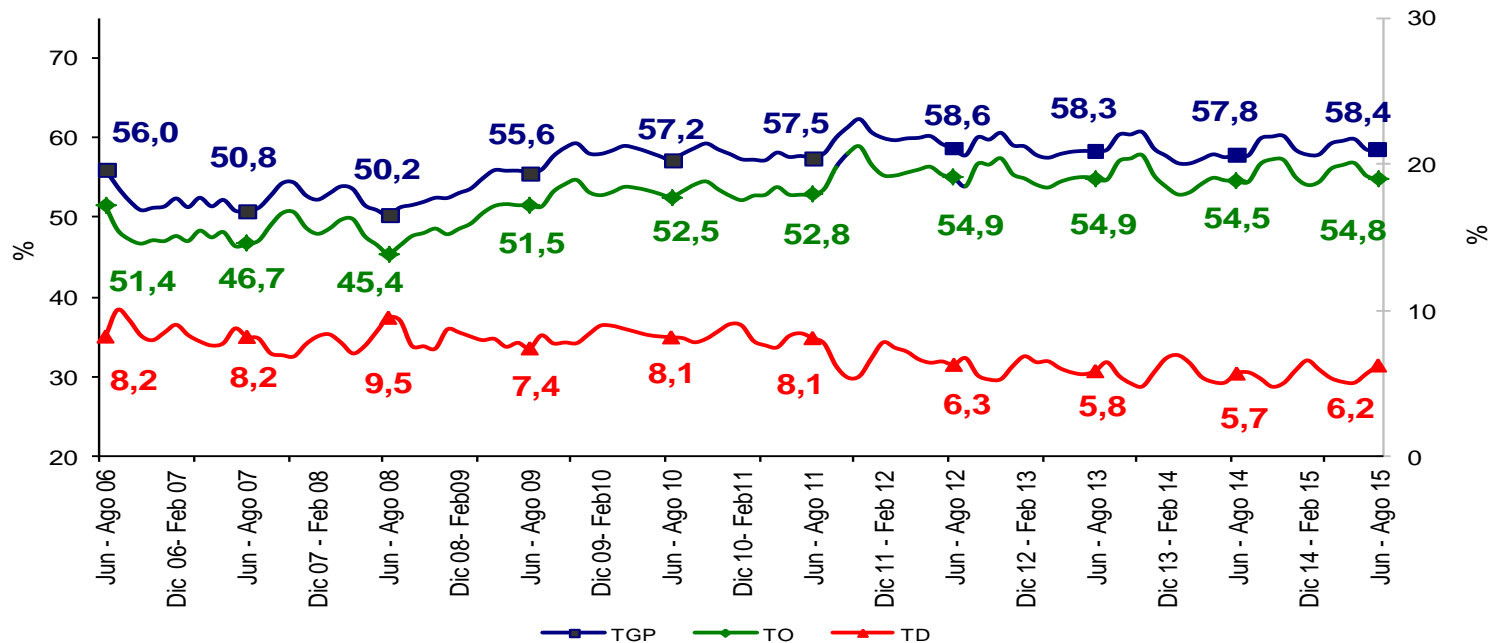

CENTROS POBLADOS Y RURAL DISPERSO	Variación estadísticamente significativa	Límite	Límite	Error
		Inferior	Superior	Relativo %
TD	No	5,5	7,0	6,0
TO	No	53,9	55,7	0,9
TGP	No	57,5	59,4	0,8
TSS	No	28,4	31,0	2,3
TSO	No	8,5	10,0	4,4

Fuente: DANE, Equipo Diseños Muestrales



## Tasa de subempleo subjetivo y objetivo centros poblados y rural disperso Trimestre móvil Junio - Agosto (2006 - 2015)

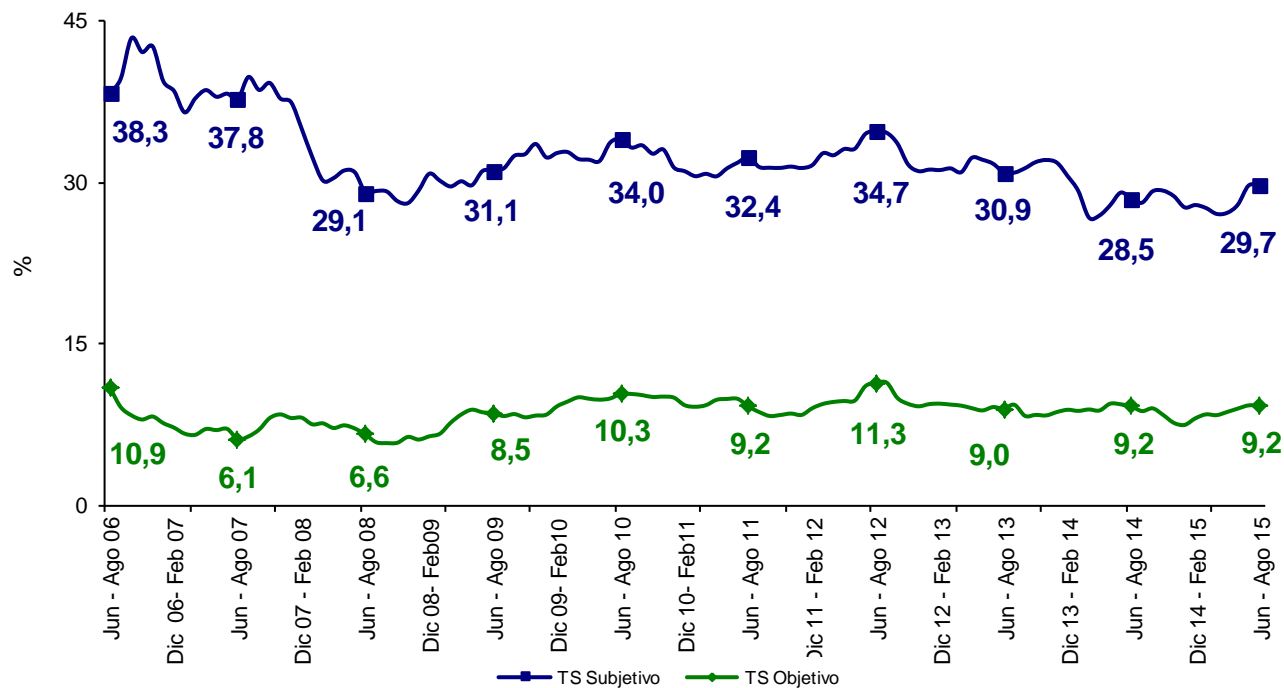

Fuente: DANE – Gran Encuesta Integrada de Hogares

Nota: El **subempleo subjetivo** se refiere al simple deseo manifestado por el trabajador de mejorar sus ingresos, el número de horas trabajadas o tener una labor más propia de sus personales competencias.

Nota: El **subempleo objetivo** comprende a quienes tienen el deseo, pero además han hecho una gestión para materializar su aspiración y están en disposición de efectuar el cambio.



## Población ocupada, desocupada, inactiva y subempleada Centros poblados y rural disperso Trimestre móvil Junio - Agosto

Población total centros poblados y rural disperso	Junio - Agosto		Variación	
	2014	2015	Absoluta	%
Ocupados	4.604	4.658	54	1,2
Desocupados	277	309	32	11,7
Inactivos	3.564	3.535	-28	-0,8
Subempleados Subjetivos	1.389	1.476	87	6,3
Subempleados Objetivos	448	459	11	2,5

Fuente: DANE; GEIH

Nota: Resultado en miles. Por efecto de redondeo en miles los totales pueden diferir ligeramente

Nota: Datos expandidos con proyecciones de población elaboradas con base en los resultados del Censo 2005

CENTROS POBLADOS Y RURAL DISPERSO Junio - Agosto	Variación estadísticamente significativa	Límite	Límite	Error
		Inferior	Superior	Relativo %
Ocupados	No	4.580	4.736	0,9
Desocupados	No	271	347	6,3
Inactivos	No	3.453	3.617	1,2
Subempleados subjetivos	No	1.408	1.545	2,4
Subempleados objetivos	No	420	498	4,3

Fuente: DANE, Equipo Diseños Muestrales



# Tasa global de participación, ocupación y desempleo

## Total 13 ciudades y áreas metropolitanas

### Trimestre móvil Junio - Agosto (2006 - 2015)

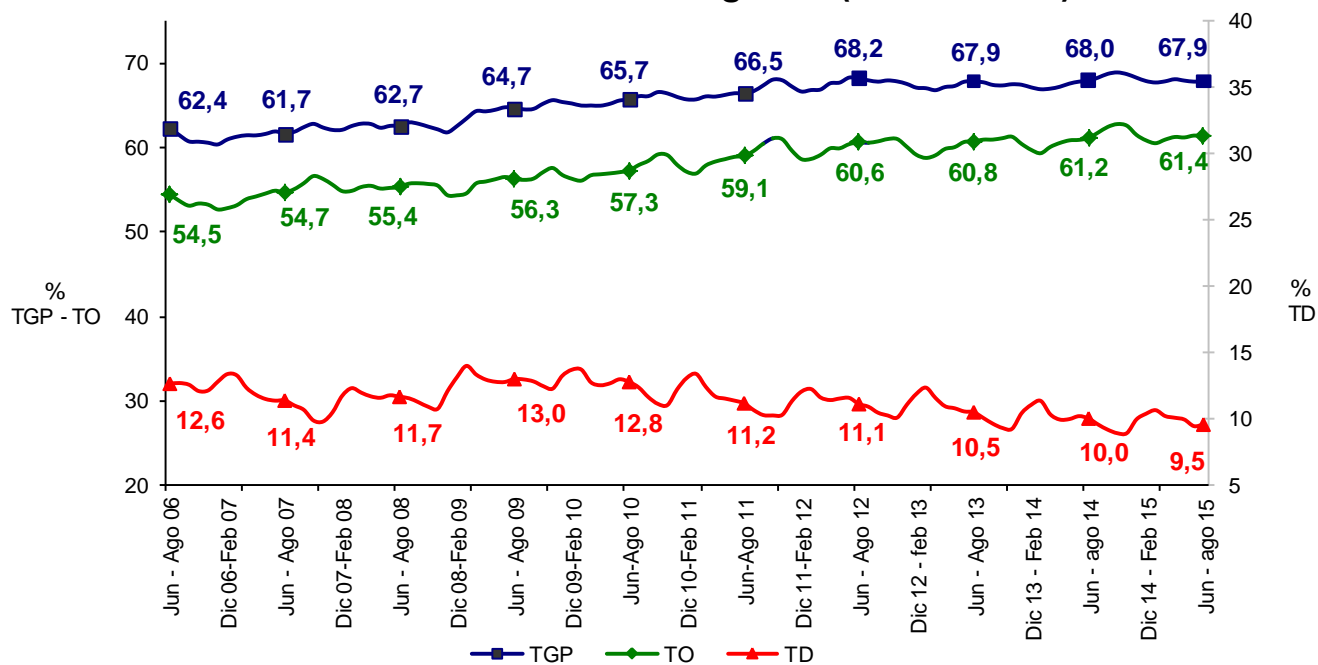

TOTAL 13 CIUDADES Y ÁREAS METROPOLITANAS	Variación estadísticamente significativa	Límite Inferior	Límite Superior	Error Relativo %
TD	No	9,2	9,9	2,0
TO	No	60,9	61,9	0,4
TGP	No	67,4	68,4	0,4
TSS	Sí	28,3	29,7	1,2
TSO	Sí	11,1	12,0	2,1

Fuente: DANE, Equipo Diseños Muestrales



## Tasa de subempleo subjetivo y objetivo Total 13 ciudades y áreas metropolitanas Trimestre móvil Junio - Agosto (2006 - 2015)

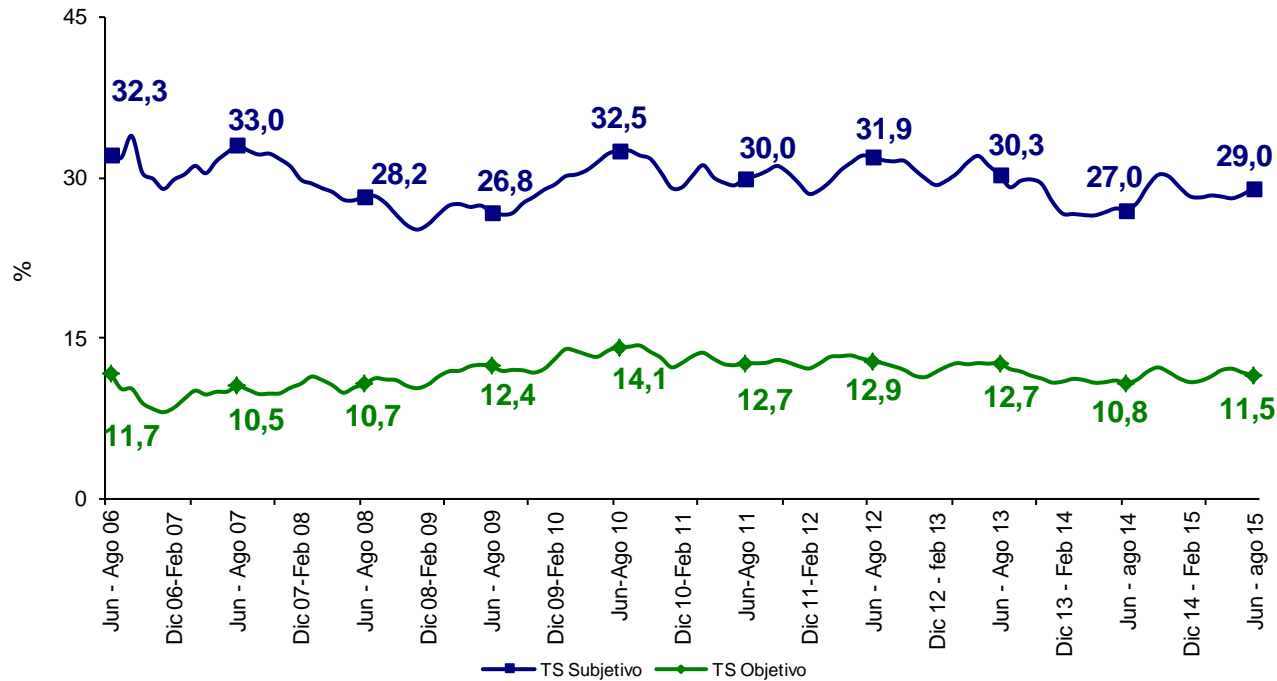

Fuente: DANE – Gran Encuesta Integrada de Hogares

Nota: El **subempleo subjetivo** se refiere al simple deseo manifestado por el trabajador de mejorar sus ingresos, el número de horas trabajadas o tener una labor más propia de sus personales competencias.

Nota: El **subempleo objetivo** comprende a quienes tienen el deseo, pero además han hecho una gestión para materializar su aspiración y están en disposición de efectuar el cambio.



## Población ocupada, desocupada, inactiva y subempleada Total 13 ciudades y áreas metropolitanas Trimestre móvil Junio - Agosto

Población Total 13 ciudades y áreas metropolitanas	Junio - Agosto		Variación	
	2014	2015	Absoluta	%
Ocupados	10.497	10.699	202	1,9
Desocupados	1.168	1.130	-38	-3,3
Inactivos	5.494	5.591	98	1,8
Subempleados Subjetivos	3.147	3.429	282	9,0
Subempleados Objetivos	1.257	1.363	106	8,4

Fuente: DANE; GEIH

Nota: Resultado en miles. Por efecto de redondeo en miles los totales pueden diferir ligeramente

Nota: Datos expandidos con proyecciones de población elaboradas con base en los resultados del Censo 2005

TOTAL 13 CIUDADES Y ÁREAS METROPOLITANAS	Variación estadísticamente significativa	Límite	Límite	Error
		Inferior	Superior	Relativo %
Junio - Agosto				
<b>Ocupados</b>	Sí	10.610	10.788	0,4
<b>Desocupados</b>	No	1.084	1.175	2,1
<b>Inactivos</b>	No	5.507	5.675	0,8
<b>Subempleados subjetivos</b>	Sí	3.342	3.516	1,3
<b>Subempleados objetivos</b>	Sí	1.307	1.419	2,1

Fuente: DANE, Equipo Diseños Muestrales



# Indicadores del mercado laboral

**23 ciudades y áreas metropolitanas**

**Trimestre móvil**

Junio - Agosto

(2009 – 2015)



**DANE**  
Para tomar decisiones



## Indicadores de mercado laboral por ciudad, 23 ciudades y áreas metropolitanas

Junio - Agosto 2015

	DOMINIO	TGP	TO	TS (subj)	TS (obj)	TD	Variación TD
1.	Quibdó	59,7	51,4	26,0	6,0	14,0	+
2.	Armenia	63,4	54,8	29,1	14,0	13,5	-
3.	Cúcuta AM	64,1	55,6	25,6	11,9	13,3	-
4.	Ibagué	68,7	59,7	36,5	14,9	13,2	-
5.	Florencia	62,6	55,1	29,8	12,0	12,1	-
6.	Popayán	60,0	52,7	20,3	9,4	12,0	-
7.	Cali AM	68,0	60,6	32,6	13,2	10,8	-
8.	Pereira AM	64,7	57,8	23,3	10,4	10,6	-
9.	Villavicencio	65,7	58,9	17,3	8,7	10,3	-
10.	Pasto	67,5	60,6	41,4	20,0	10,2	+
11.	Neiva	67,9	61,0	36,9	14,7	10,1	-
12.	Medellín AM	66,1	59,5	23,1	10,4	10,0	+
13.	Manizales AM	62,5	56,3	25,1	6,9	10,0	-
14.	Riohacha	65,1	58,7	40,5	15,1	9,8	+
	<b>Total 23 ciudades</b>	<b>67,4</b>	<b>60,9</b>	<b>28,9</b>	<b>11,5</b>	<b>9,6</b>	-
	<b>Total 13 ciudades y AM</b>	<b>67,9</b>	<b>61,4</b>	<b>29,0</b>	<b>11,5</b>	<b>9,5</b>	-
15.	Cartagena	61,5	55,8	15,8	7,4	9,3	+
16.	Tunja	63,6	57,8	30,6	8,2	9,1	-
17.	Barranquilla AM	66,2	60,1	38,8	15,3	9,1	+
18.	Santa Marta	61,1	55,6	31,5	13,0	9,0	-
19.	Sincelejo	66,4	60,6	30,8	13,7	8,8	-
20.	Bogotá DC	70,7	64,5	31,0	11,1	8,7	-
21.	Valledupar	61,5	56,6	10,7	4,2	8,1	-
22.	Bucaramanga AM	69,7	64,6	26,9	11,8	7,3	+
23.	Montería	67,0	62,3	18,8	7,4	7,1	-
	<b>San Andrés</b>	<b>70,2</b>	<b>66,0</b>	<b>7,2</b>	<b>2,5</b>	<b>5,9</b>	-

Fuente: DANE - Gran Encuesta Integrada de Hogares

(+) (-): Aumento o disminución de la TD de cada ciudad frente al mismo trimestre del año anterior.☒

\* El total de las 23 ciudades no incluye San Andrés por tener una distribución de la muestra diferente.

\* Los resultados presentados para San Andrés corresponden al período marzo - agosto 2015.



**DANE**  
Para tomar decisiones





## Tasa global de participación, ocupación y desempleo Total 23 ciudades y áreas metropolitanas Trimestre móvil Junio - Agosto (2009 - 2015)

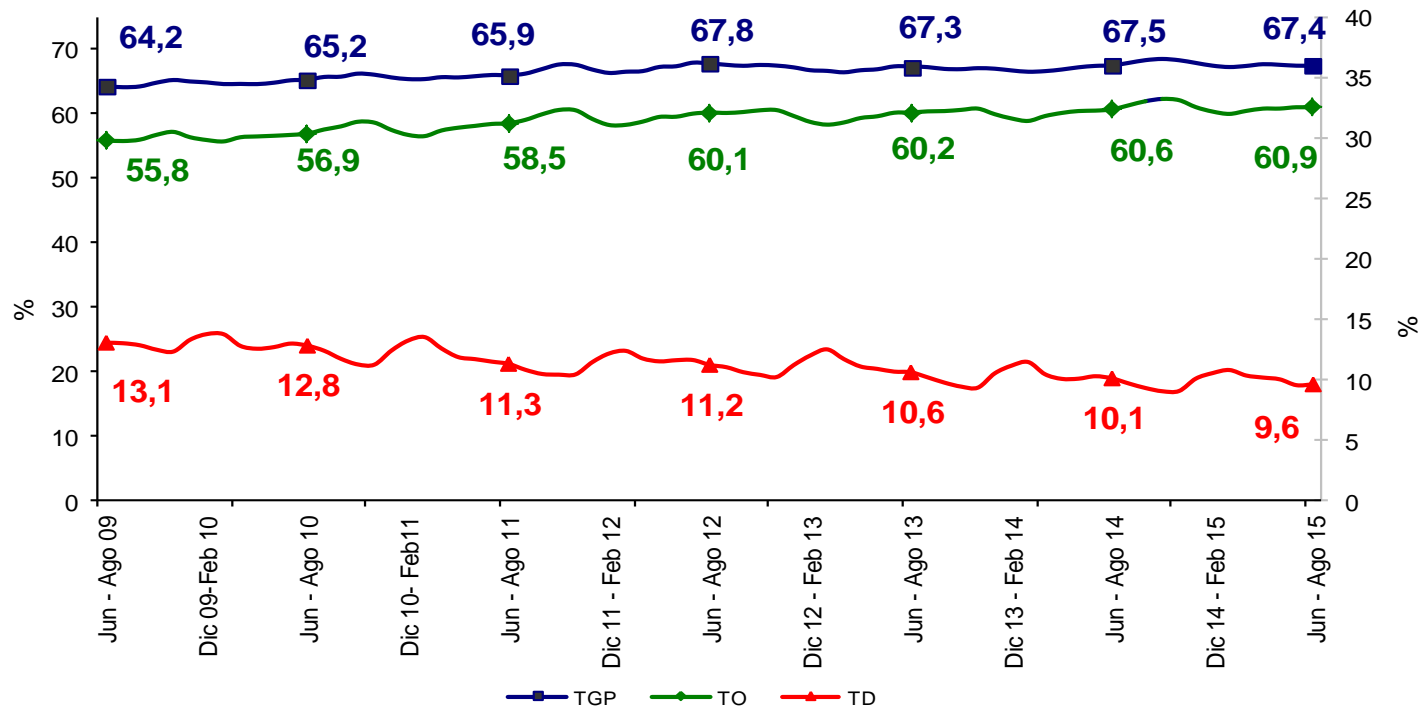

Fuente: DANE – Gran Encuesta Integrada de Hogares



## Tasa subempleo subjetivo y objetivo Total 23 ciudades y áreas metropolitanas Trimestre móvil Junio - Agosto (2009 - 2015)

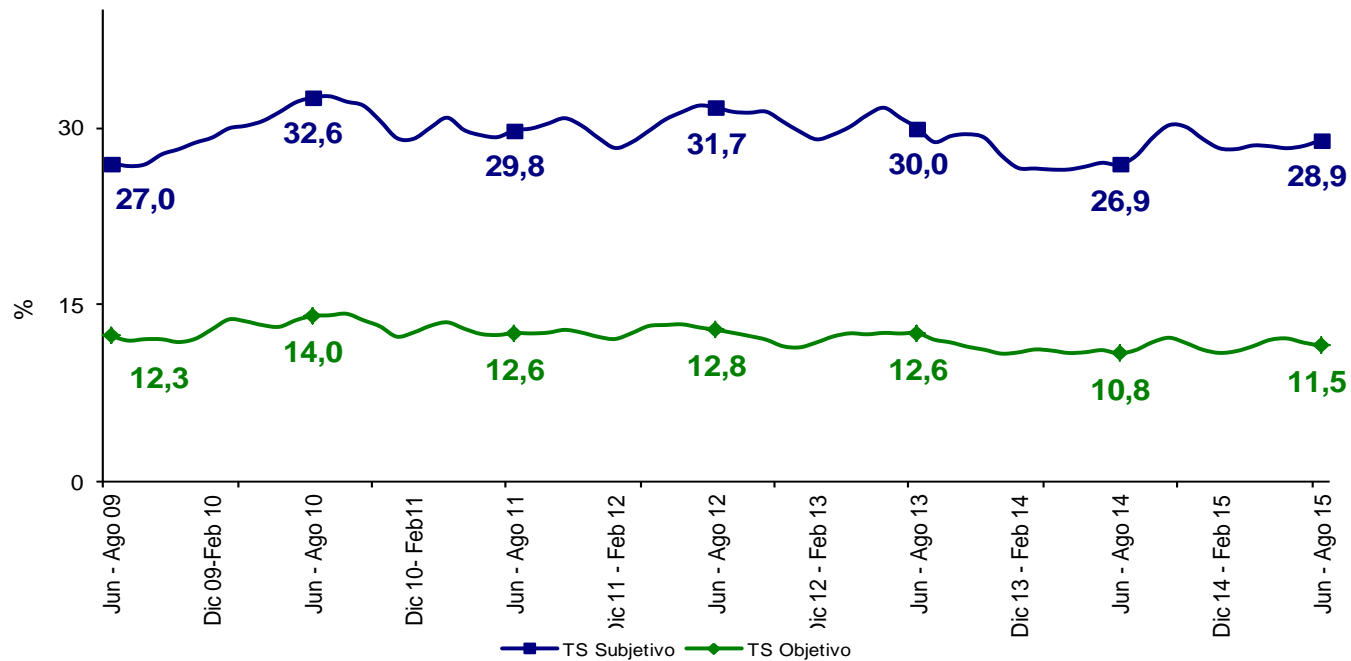

Fuente: DANE – Gran Encuesta Integrada de Hogares



**DANE**  
Para tomar decisiones



# Tasa global de participación, ocupación y desempleo Bogotá DC

## Trimestre móvil Junio - Agosto (2006 - 2015)

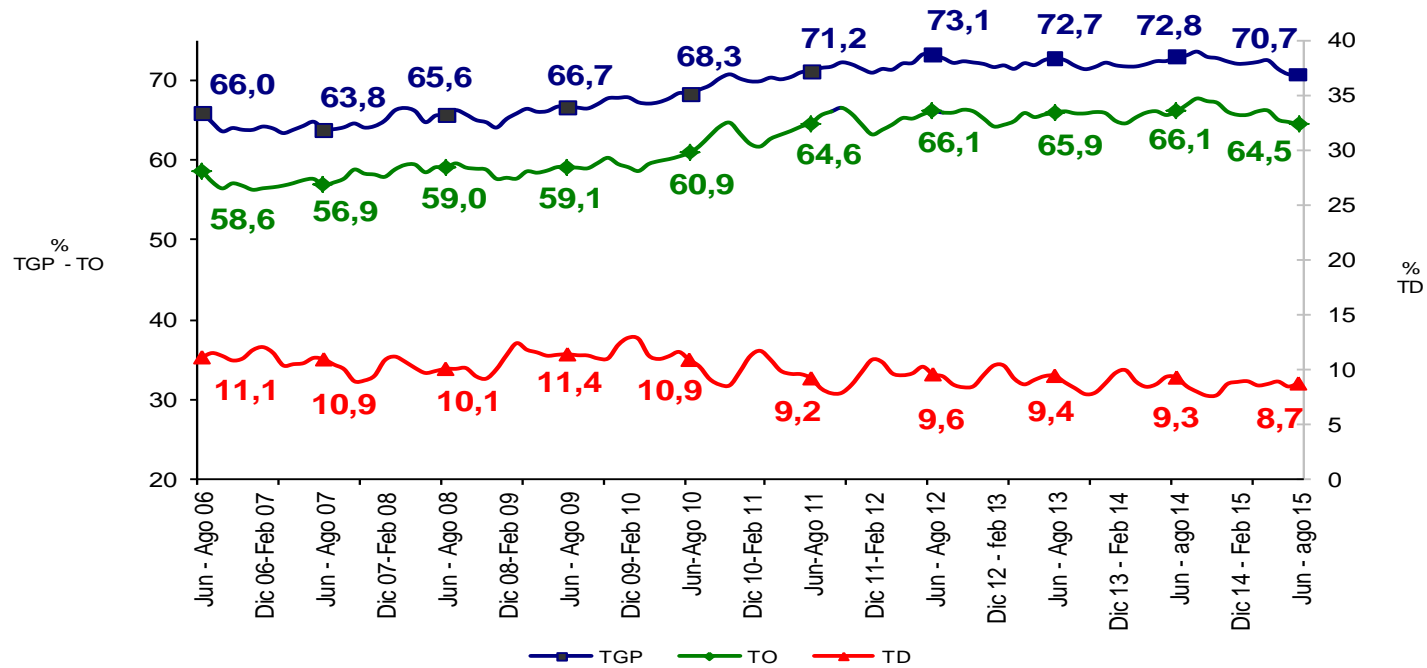

BOGOTÁ DC	Variación estadísticamente significativa	Límite Inferior	Límite Superior	Error Relativo %
TD	No	7,9	9,6	4,8
TO	No	63,4	65,6	0,9
TGP	Sí	69,6	71,7	0,8
TSS	No	29,5	32,4	2,4
TSO	No	10,1	12,1	4,7

Fuente DANE, Metodología Estadística



# Tasa subempleo subjetivo y objetivo Bogotá DC Trimestre móvil Junio - Agosto (2006 - 2015)

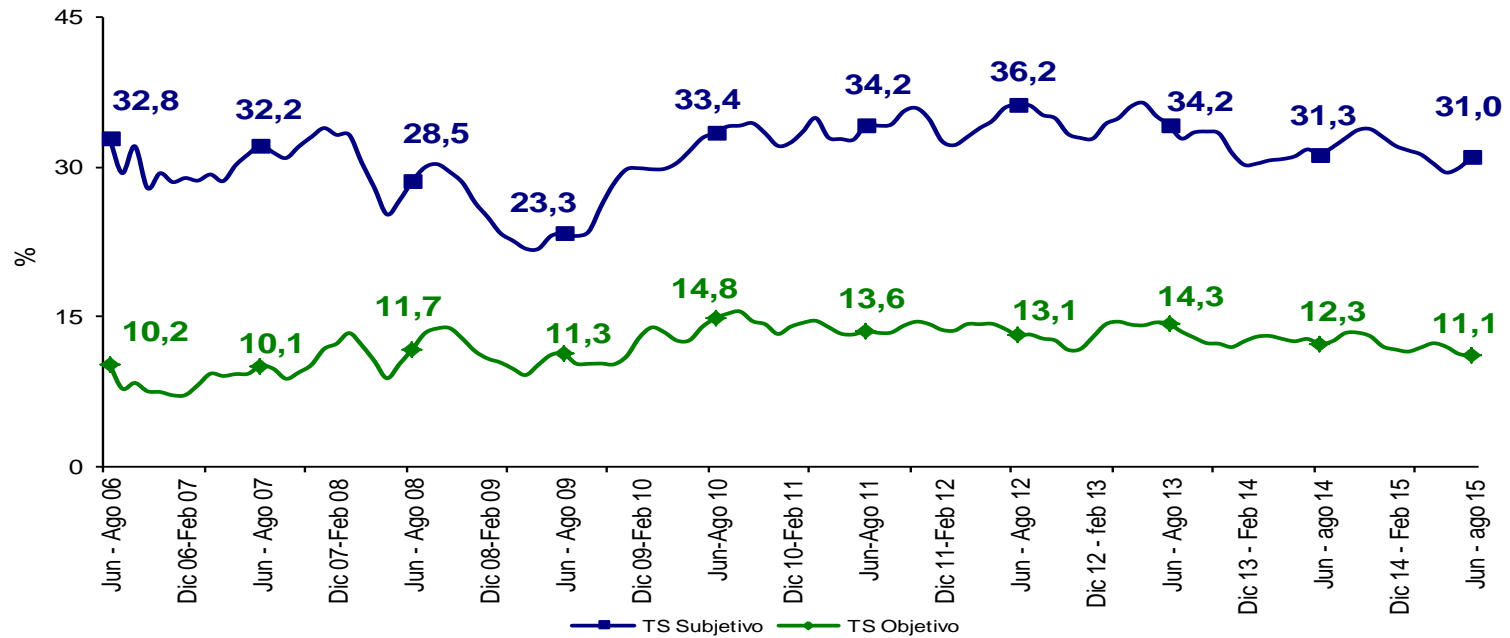

BOGOTÁ DC		Variación estadísticamente significativa	Límite Inferior	Límite Superior	Error Relativo %
TD	No		7,9	9,6	4,8
TO	No		63,4	65,6	0,9
TGP	Sí		69,6	71,7	0,8
TSS	No		29,5	32,4	2,4
TSO	No		10,1	12,1	4,7

Fuente DANE, Metodología Estadística



# Tasa global de participación, ocupación y desempleo Medellín AM Trimestre móvil Junio - Agosto (2006 - 2015)

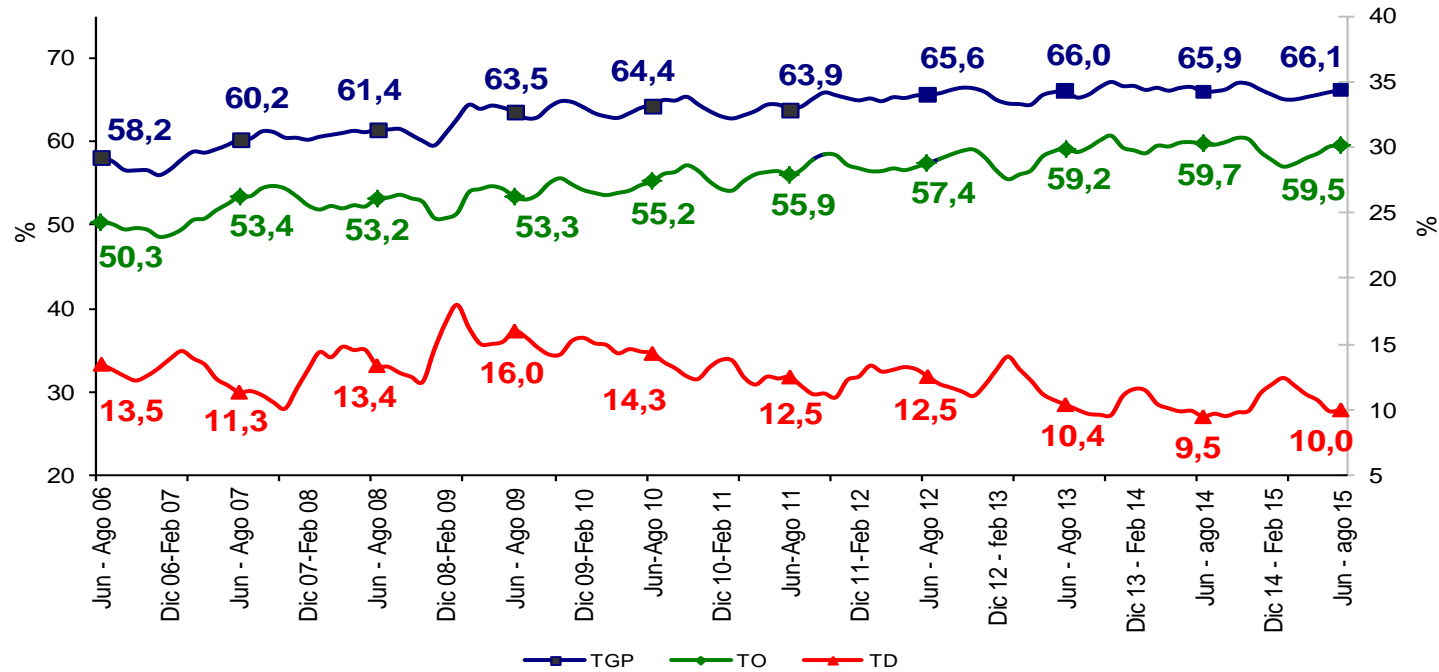

MEDELLÍN AM	Variación estadísticamente significativa	Límite Inferior	Límite Superior	Error Relativo %
TD	No	9,2	10,8	4,3
TO	No	58,4	60,6	0,9
TGP	No	65,1	67,2	0,8
TSS	Sí	21,5	24,6	3,4
TSO	No	9,4	11,3	4,7

Fuente DANE, Metodología Estadística



## Tasa subempleo subjetivo y objetivo Medellín AM Trimestre móvil Junio - Agosto (2006 - 2015)

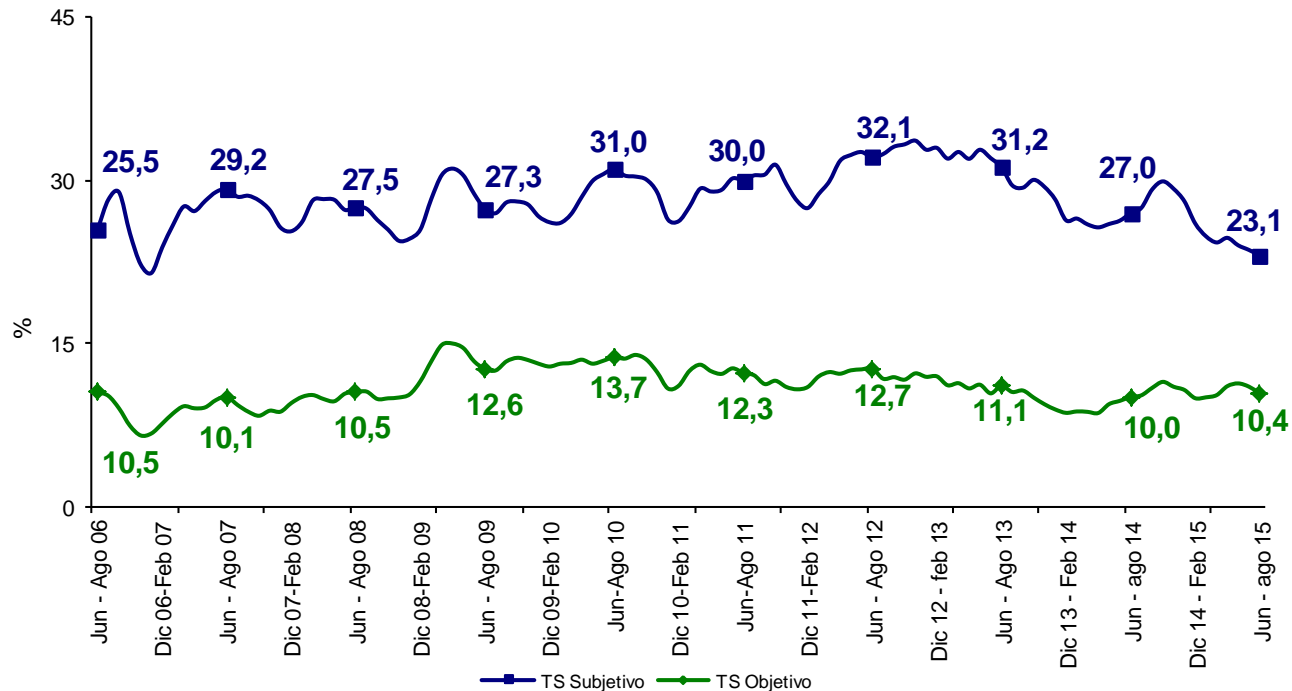

MEDELLÍN AM	Variación estadísticamente significativa	Límite Inferior	Límite Superior	Error Relativo %
TD	No	9,2	10,8	4,3
TO	No	58,4	60,6	0,9
TGP	No	65,1	67,2	0,8
TSS	Sí	21,5	24,6	3,4
TSO	No	9,4	11,3	4,7

Fuente DANE, Metodología Estadística



**DANE**  
Para tomar decisiones



# Tasa global de participación, ocupación y desempleo Cali AM

## Trimestre móvil Junio - Agosto (2006 - 2015)

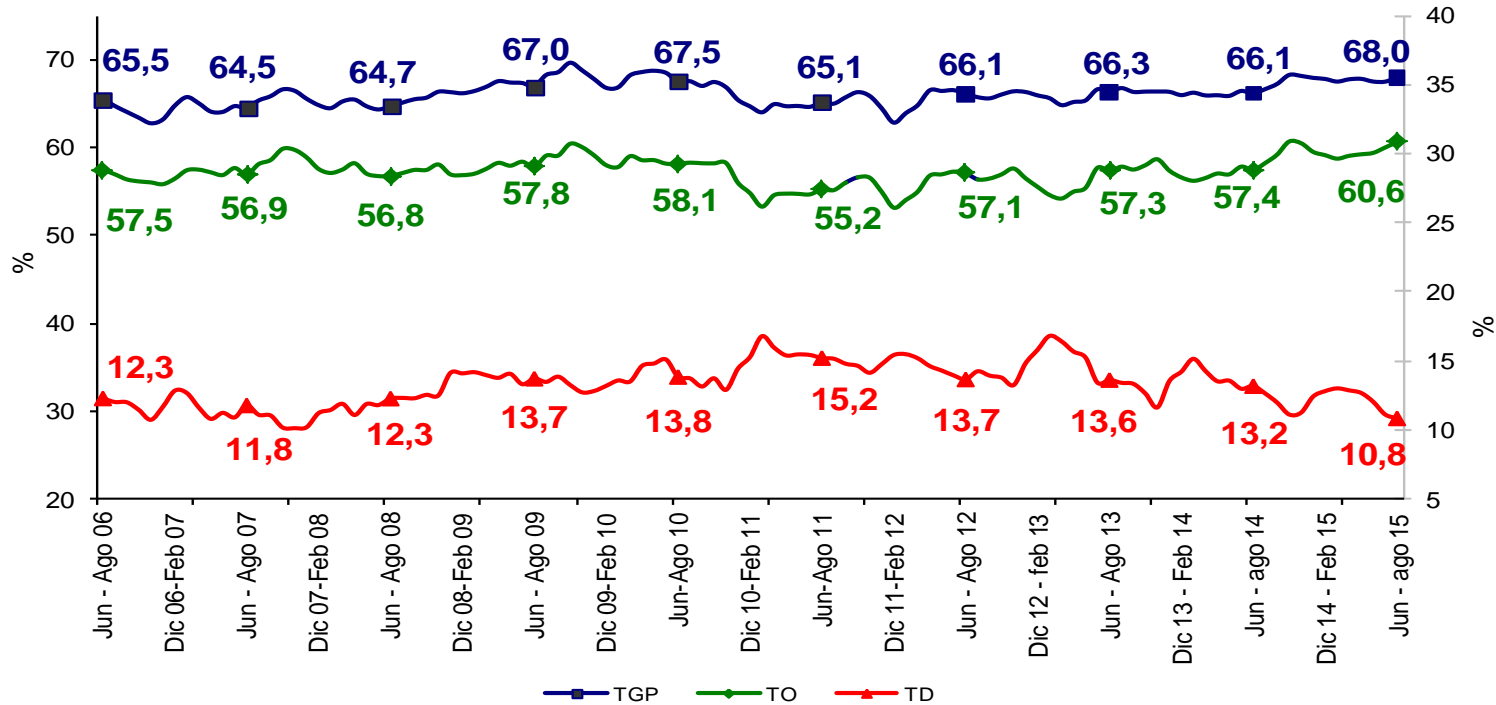

CALI AM	Variación estadísticamente significativa	Límite Inferior	Límite Superior	Error Relativo %
TD	Sí	9,8	11,9	4,9
TO	Sí	59,3	61,9	1,1
TGP	Sí	66,8	69,2	0,9
TSS	Sí	30,9	34,4	2,8
TSO	Sí	12,0	14,5	4,7

Fuente DANE, Metodología Estadística



# Tasa subempleo subjetivo y objetivo

## Cali AM

### Trimestre móvil Junio - Agosto (2006 - 2015)

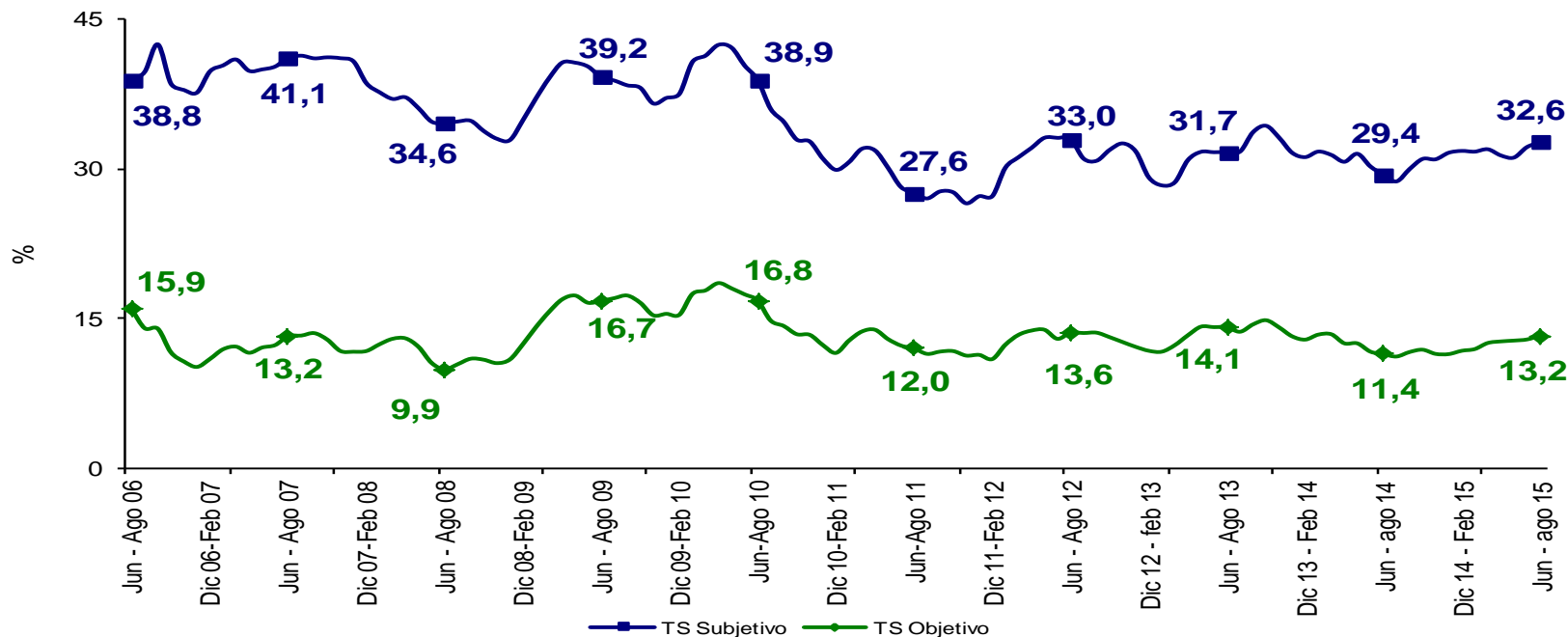

CALI AM	Variación estadísticamente significativa	Límite Inferior	Límite Superior	Error Relativo %
Junio - Agosto				
<b>TD</b>	Sí	9,8	11,9	4,9
<b>TO</b>	Sí	59,3	61,9	1,1
<b>TGP</b>	Sí	66,8	69,2	0,9
<b>TSS</b>	Sí	30,9	34,4	2,8
<b>TSO</b>	Sí	12,0	14,5	4,7

Fuente DANE, Metodología Estadística





# Tasa global de participación, ocupación y desempleo Barranquilla AM

## Trimestre móvil Junio - Agosto (2006 - 2015)

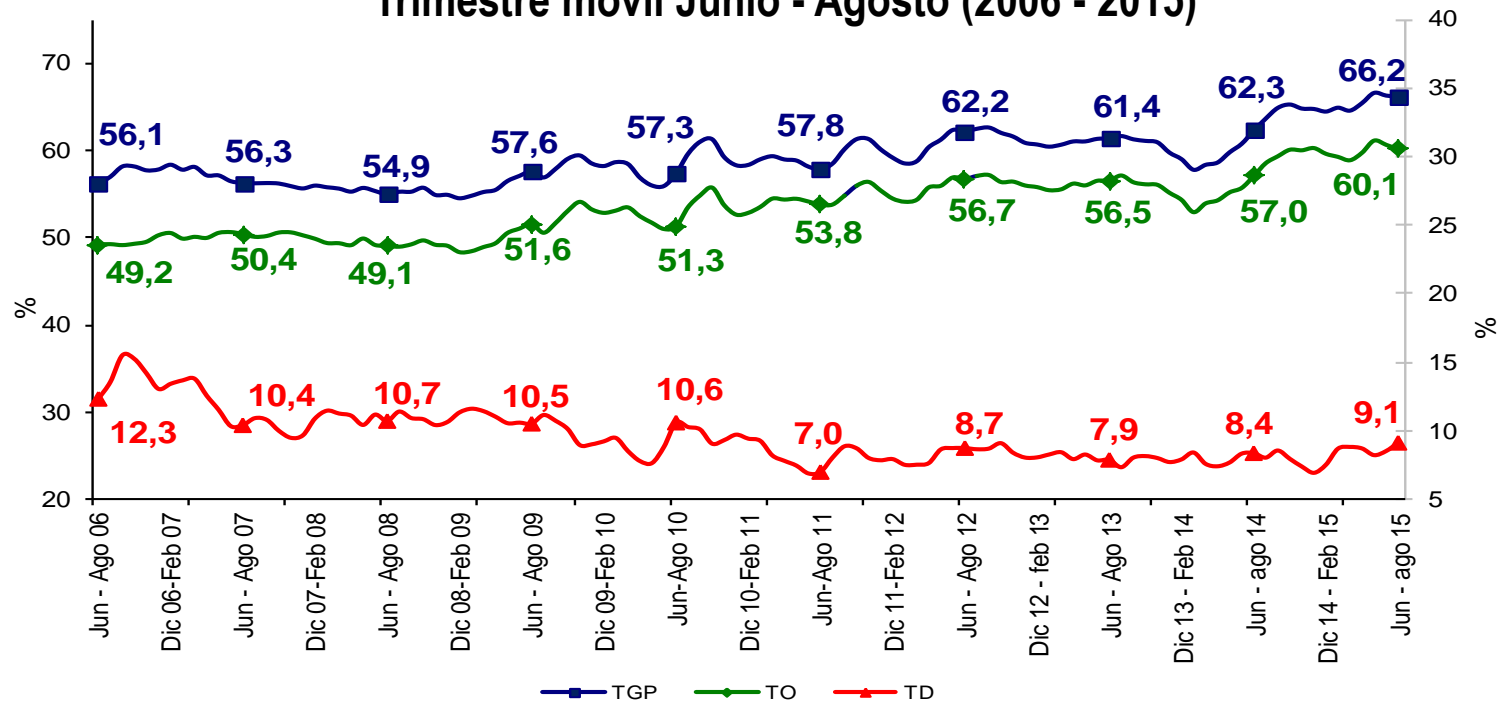

BARRANQUILLA AM		Variación estadísticamente significativa	Límite Inferior	Límite Superior	Error Relativo %
Junio - Agosto					
TD	No		8,3	9,9	4,4
TO	Sí		59,0	61,2	0,9
TGP	Sí		65,1	67,2	0,8
TSS	Sí		37,1	40,4	2,2
TSO	Sí		14,2	16,4	3,6

Fuente DANE, Metodología Estadística



## Tasa subempleo subjetivo y objetivo Barranquilla AM Trimestre móvil Junio - Agosto (2006 - 2015)

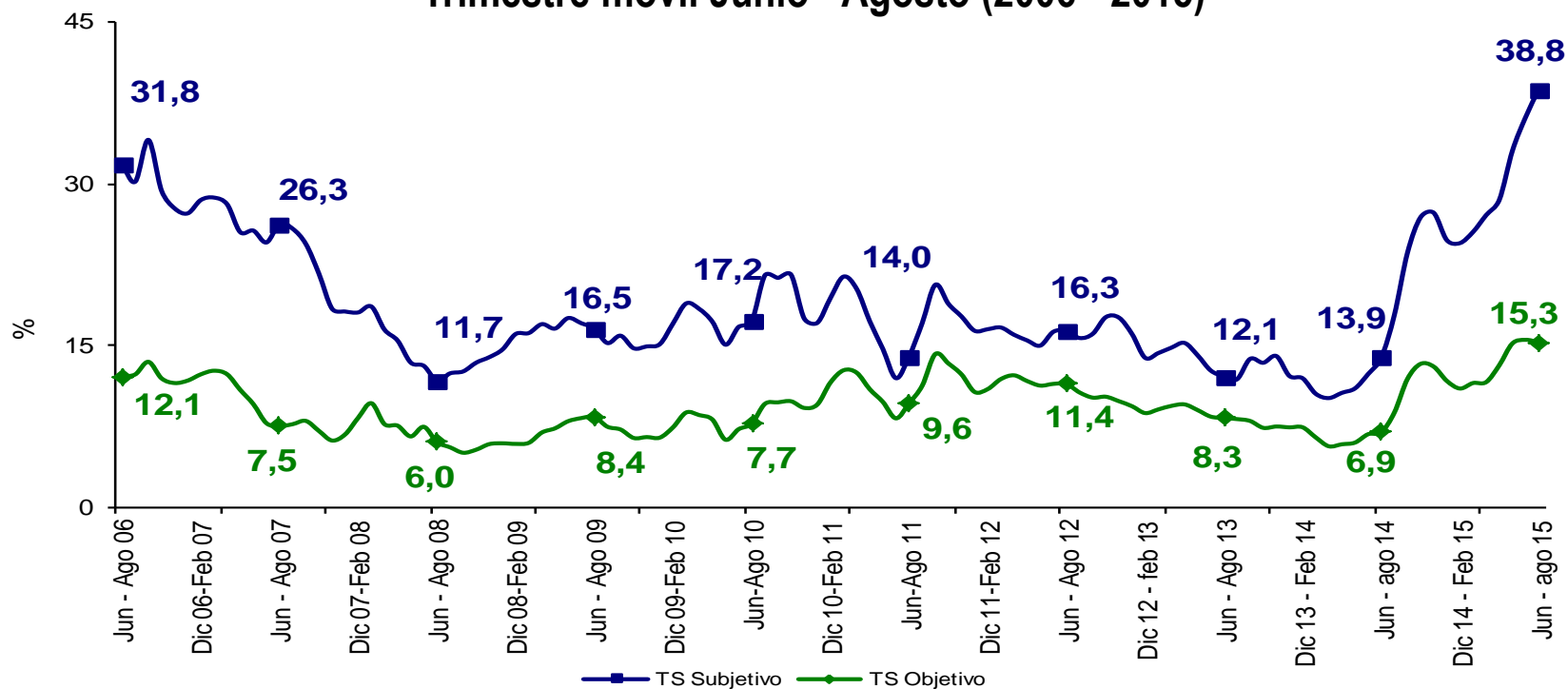

BARRANQUILLA AM	Variación estadísticamente significativa	Límite Inferior	Límite Superior	Error Relativo %
Junio - Agosto				
TD	No	8,3	9,9	4,4
TO	Sí	59,0	61,2	0,9
TGP	Sí	65,1	67,2	0,8
TSS	Sí	37,1	40,4	2,2
TSO	Sí	14,2	16,4	3,6

Fuente DANE, Metodología Estadística



# Tasa global de participación, ocupación y desempleo Bucaramanga AM Trimestre móvil Junio - Agosto (2006 - 2015)

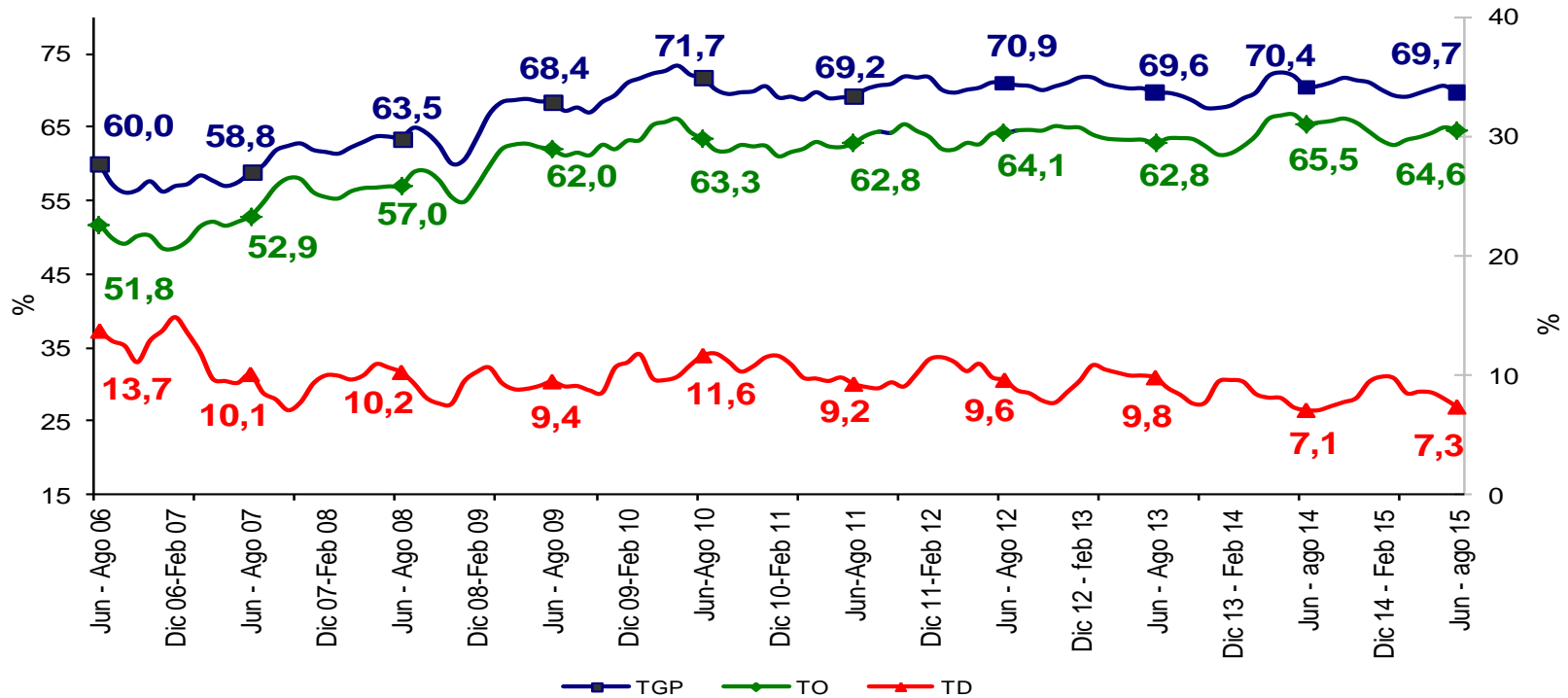

BUCARAMANGA AM		Variación estadísticamente significativa	Límite Inferior	Límite Superior	Error Relativo %
	Junio - Agosto				
	TD	No	6,5	8,2	5,7
	TO	No	63,2	65,9	1,1
	TGP	No	68,4	71,0	1,0
	TSS	Sí	24,9	28,9	3,8
	TSO	Sí	10,7	13,0	5,0

Fuente DANE, Metodología Estadística



## Tasa subempleo subjetivo y objetivo Bucaramanga AM Trimestre móvil Junio - Agosto (2006 - 2015)



BUCARAMANGA AM	Variación estadísticamente significativa	Límite	Límite	Error
		Inferior	Superior	Relativo %
Junio - Agosto				
TD	No	6,5	8,2	5,7
TO	No	63,2	65,9	1,1
TGP	No	68,4	71,0	1,0
TSS	Sí	24,9	28,9	3,8
TSO	Sí	10,7	13,0	5,0

Fuente DANE, Metodología Estadística



# Tasa global de participación, ocupación y desempleo Manizales AM Trimestre móvil Junio - Agosto (2006 - 2015)

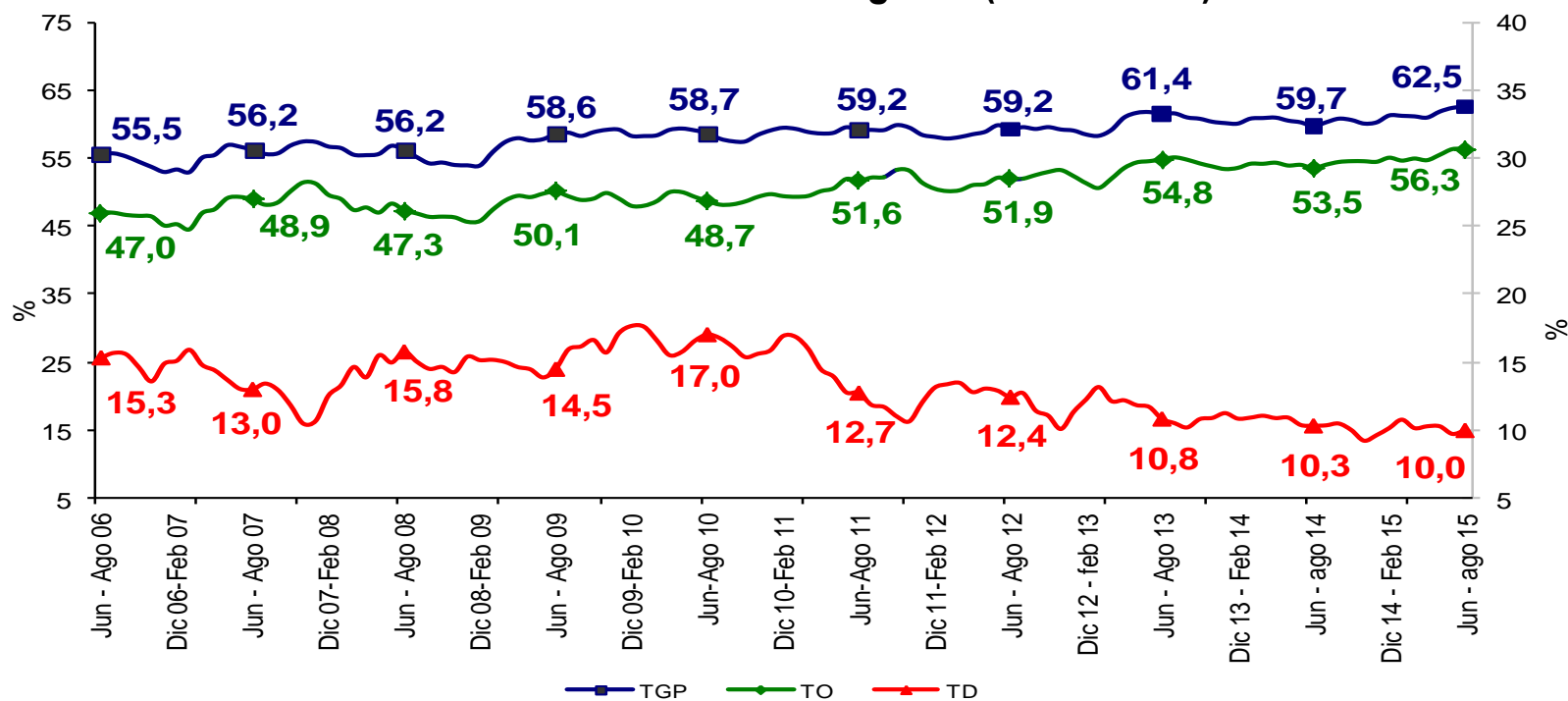

MANIZALES AM	Variación estadísticamente significativa	Límite Inferior	Límite Superior	Error Relativo %
TD	No	9,0	11,0	5,1
TO	Sí	55,0	57,6	1,2
TGP	Sí	61,2	63,9	1,1
TSS	No	23,2	26,9	3,8
TSO	No	6,0	7,9	7,0

Fuente DANE, Metodología Estadística



## Tasa subempleo subjetivo y objetivo Manizales AM Trimestre móvil Junio - Agosto (2006 - 2015)

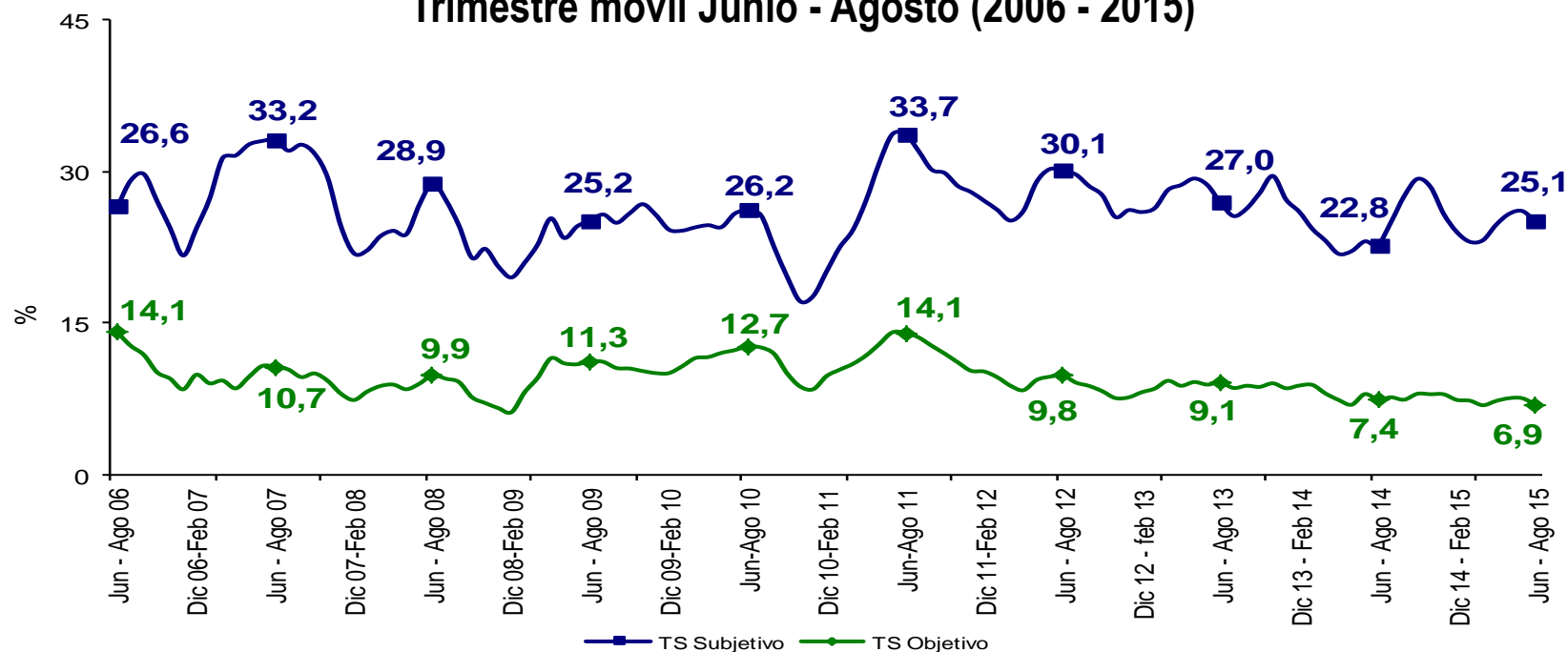

MANIZALES AM	Variación estadísticamente significativa	Límite Inferior	Límite Superior	Error Relativo %
Junio - Agosto				
TD	No	9,0	11,0	5,1
TO	Sí	55,0	57,6	1,2
TGP	Sí	61,2	63,9	1,1
TSS	No	23,2	26,9	3,8
TSO	No	6,0	7,9	7,0

Fuente DANE, Metodología Estadística



# Tasa global de participación, ocupación y desempleo

## Pasto

### Trimestre móvil Junio - Agosto (2006 - 2015)

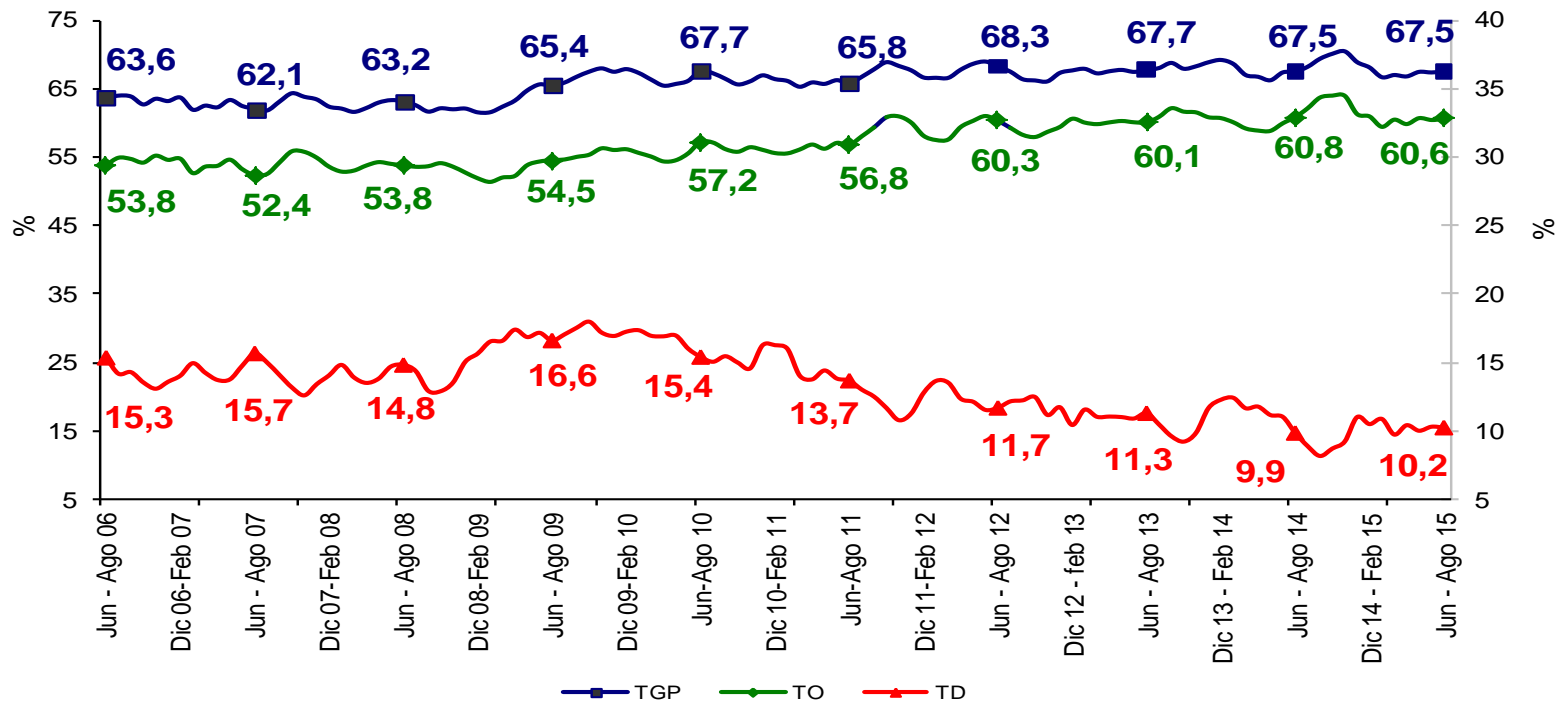

PASTO	Variación estadísticamente significativa	Límite	Límite	Error
		Inferior	Superior	Relativo %
TD	No	9,3	11,2	5,0
TO	No	59,3	61,9	1,1
TGP	No	66,2	68,8	1,0
TSS	No	39,4	43,5	2,6
TSO	No	18,2	21,8	4,6

Fuente DANE, Metodología Estadística



# Tasa subempleo subjetivo y objetivo

## Pasto

### Trimestre móvil Junio - Agosto (2006 - 2015)

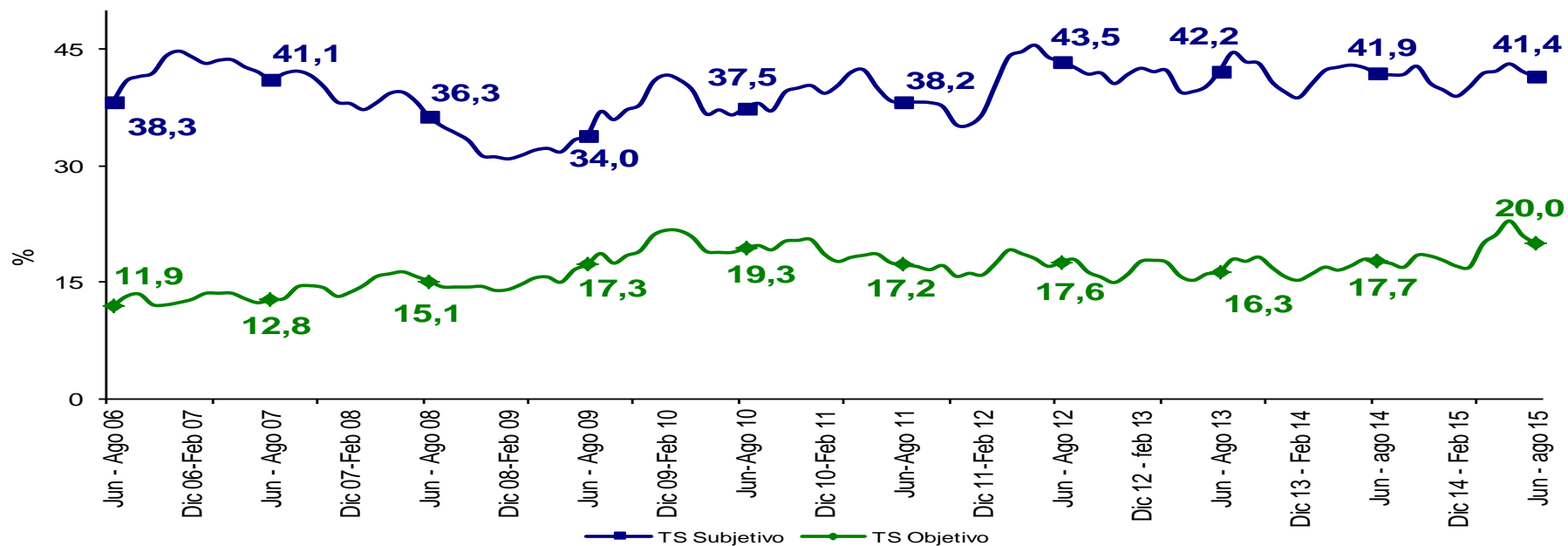

PASTO	Variación estadísticamente significativa	Límite Inferior	Límite Superior	Error Relativo %
TD	No	9,3	11,2	5,0
TO	No	59,3	61,9	1,1
TGP	No	66,2	68,8	1,0
TSS	No	39,4	43,5	2,6
TSO	No	18,2	21,8	4,6

Fuente DANE, Metodología Estadística





# Tasa global de participación, ocupación y desempleo

## Pereira AM

### Trimestre móvil Junio - Agosto (2006 - 2015)

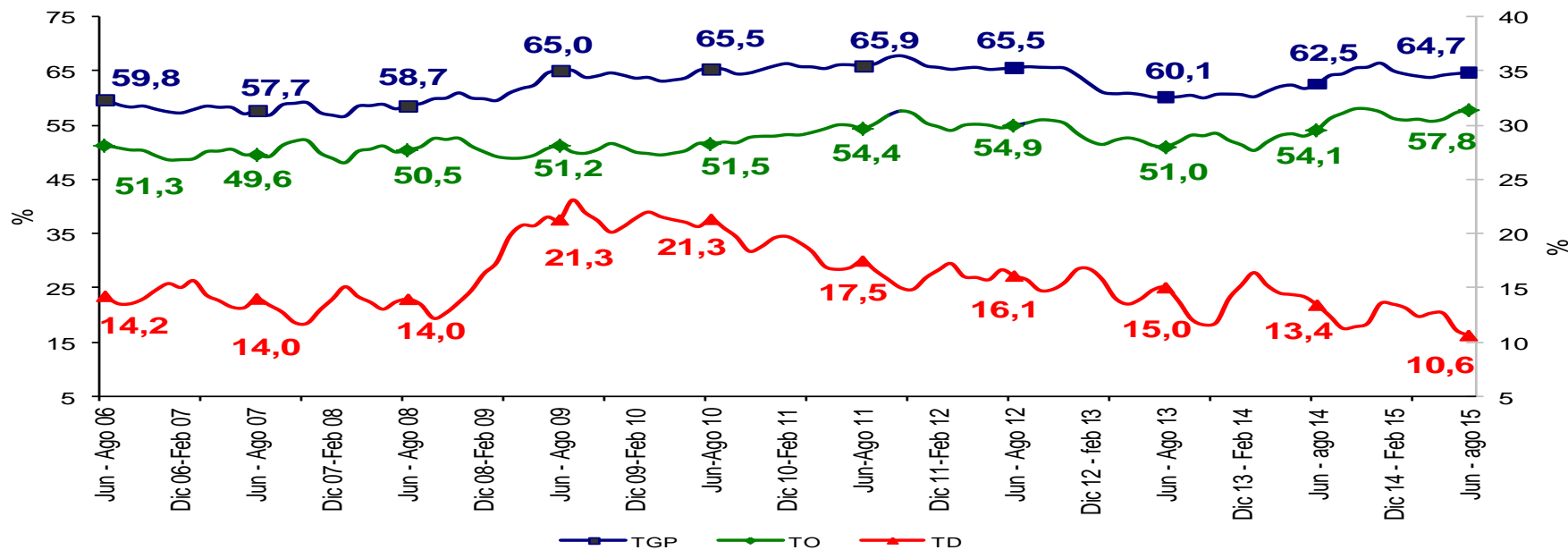

PEREIRA AM	Variación estadísticamente significativa	Límite Inferior	Límite Superior	Error Relativo %
TD	Sí	9,4	11,8	5,7
TO	Sí	56,4	59,1	1,2
TGP	Sí	63,4	65,9	1,0
TSS	Sí	21,6	25,0	3,7
TSO	Sí	9,2	11,7	5,9

Fuente DANE, Metodología Estadística



# Tasa subempleo subjetivo y objetivo

## Pereira AM

### Trimestre móvil Junio - Agosto (2006 - 2015)

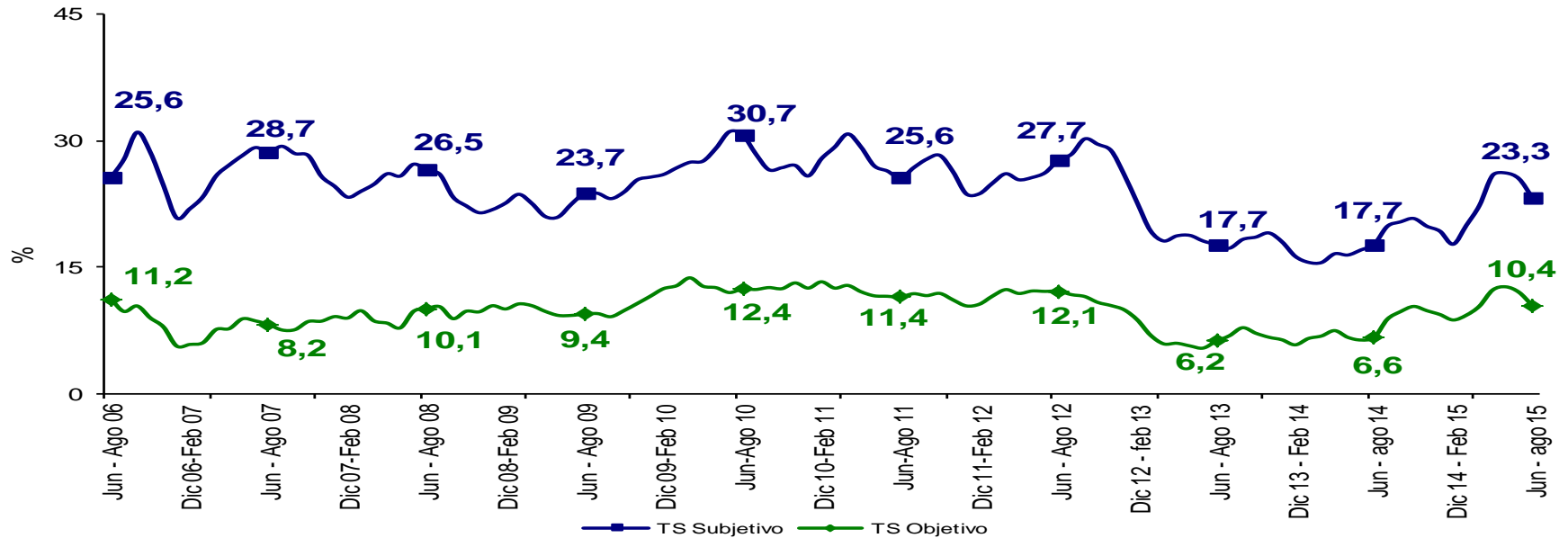

PEREIRA AM	Variación estadísticamente significativa	Límite Inferior	Límite Superior	Error Relativo %
Junio - Agosto				
TD	Sí	9,4	11,8	5,7
TO	Sí	56,4	59,1	1,2
TGP	Sí	63,4	65,9	1,0
TSS	Sí	21,6	25,0	3,7
TSO	Sí	9,2	11,7	5,9

Fuente DANE, Metodología Estadística



# Tasa global de participación, ocupación y desempleo

## Cúcuta AM

### Trimestre móvil Junio - Agosto (2006 - 2015)

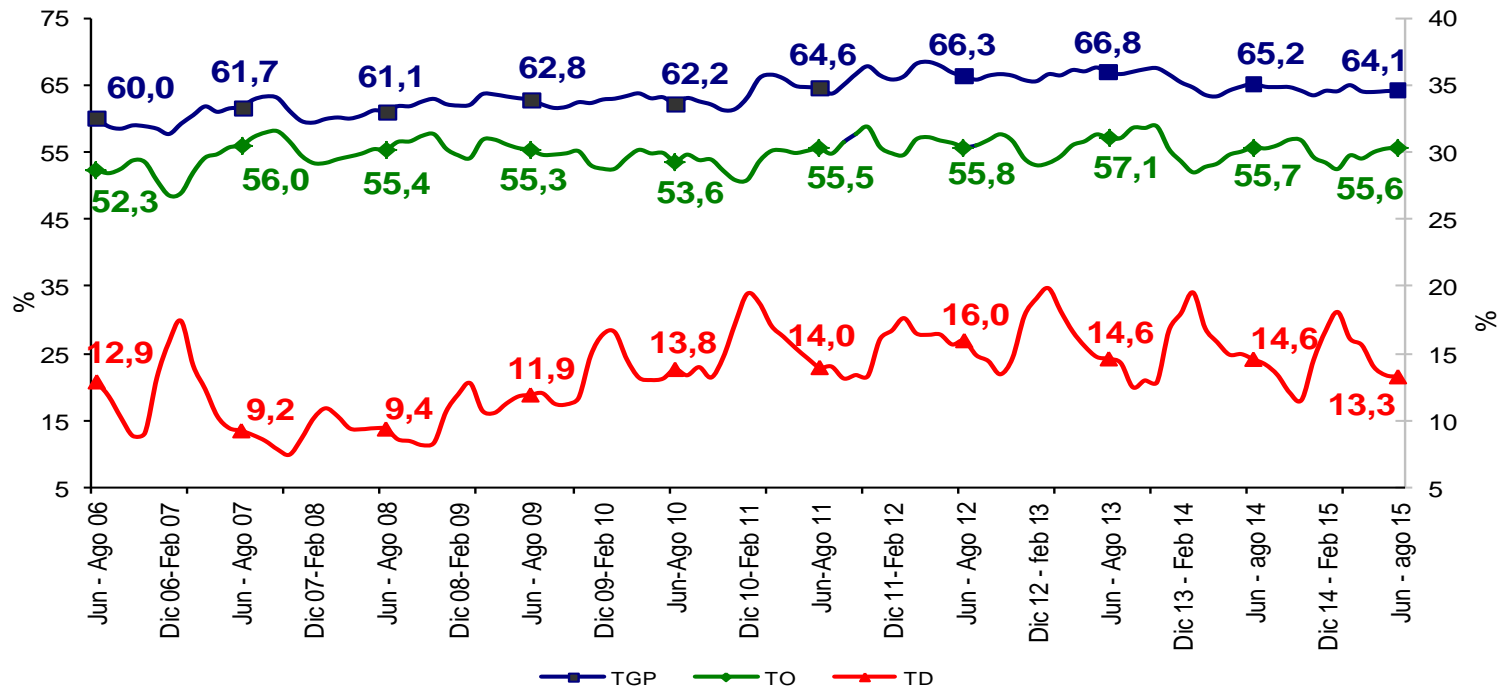

CÚCUTA AM	Variación estadísticamente significativa	Límite Inferior	Límite Superior	Error Relativo %
TD	No	11,9	14,7	5,4
TO	No	54,1	57,2	1,4
TGP	No	62,5	65,8	1,3
TSS	No	23,8	27,5	3,6
TSO	No	10,5	13,3	6,1

Fuente DANE, Metodología Estadística



# Tasa subempleo subjetivo y objetivo

## Cúcuta AM

### Trimestre móvil Junio - Agosto (2006 - 2015)

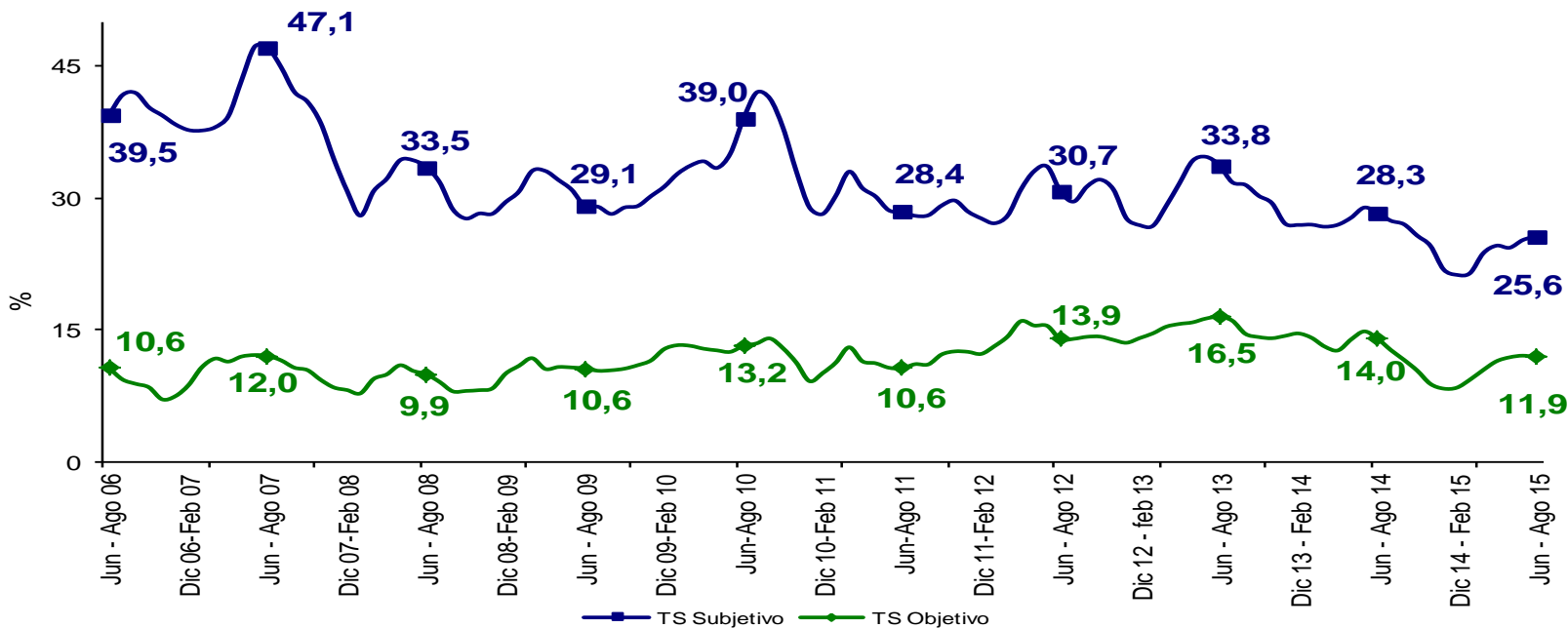

CÚCUTA AM	Variación estadísticamente significativa	Límite Inferior	Límite Superior	Error Relativo %
Junio - Agosto				
TD	No	11,9	14,7	5,4
TO	No	54,1	57,2	1,4
TGP	No	62,5	65,8	1,3
TSS	No	23,8	27,5	3,6
TSO	No	10,5	13,3	6,1

Fuente DANE, Metodología Estadística



# Tasa global de participación, ocupación y desempleo

## Ibagué

### Trimestre móvil Junio - Agosto (2006 - 2015)

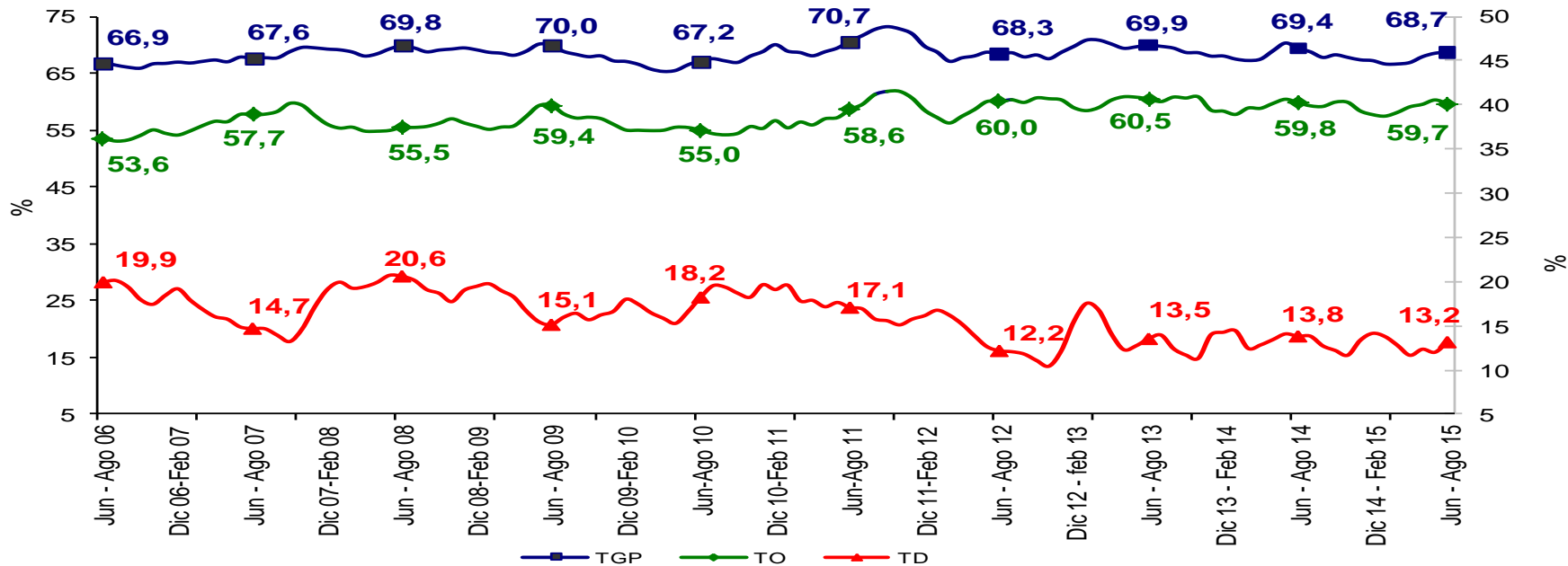

IBAGUÉ	Variación estadísticamente significativa	Límite Inferior	Límite Superior	Error Relativo %
TD	No	11,9	14,4	4,7
TO	No	58,3	61,1	1,2
TGP	No	67,3	70,1	1,0
TSS	No	34,4	38,6	3,0
TSO	No	13,7	16,2	4,3

Fuente DANE, Metodología Estadística



# Tasa subempleo subjetivo y objetivo Ibagué

## Trimestre móvil Junio - Agosto (2006 - 2015)

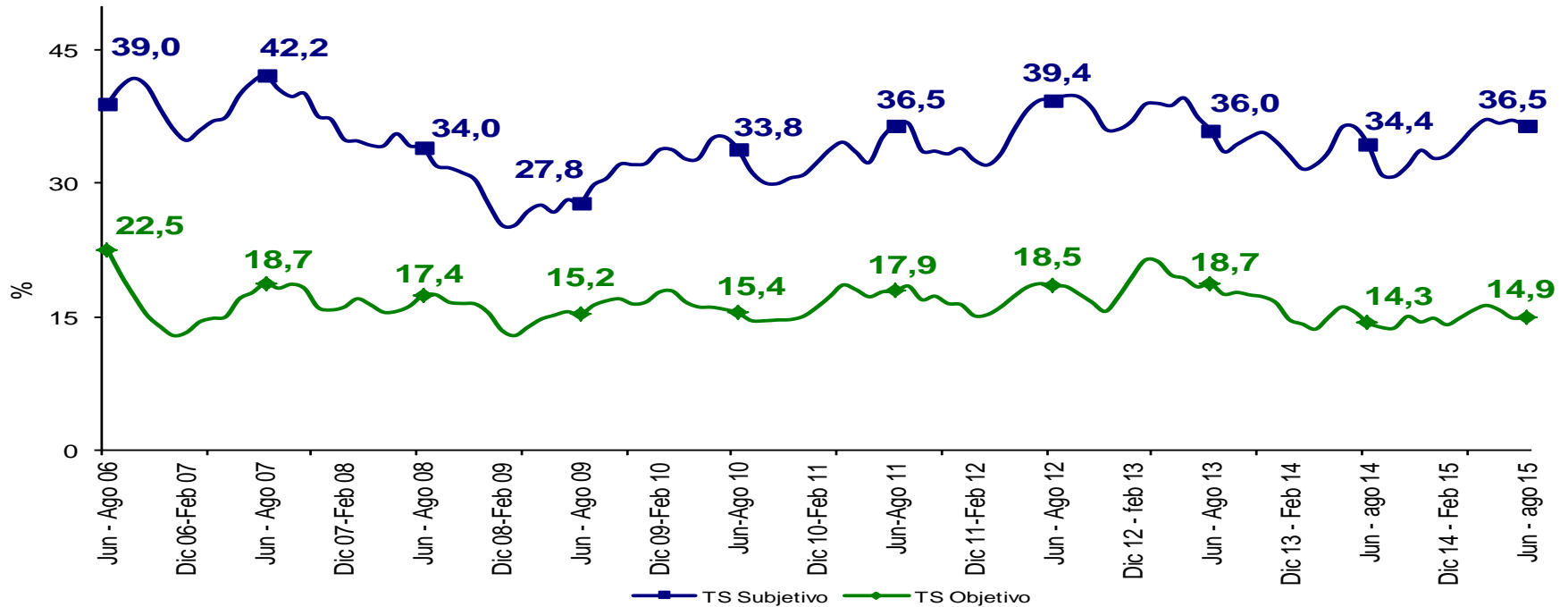

IBAGUÉ	Variación estadísticamente significativa	Límite Inferior	Límite Superior	Error Relativo %
TD	No	11,9	14,4	4,7
TO	No	58,3	61,1	1,2
TGP	No	67,3	70,1	1,0
TSS	No	34,4	38,6	3,0
TSO	No	13,7	16,2	4,3

Fuente DANE, Metodología Estadística



# Tasa global de participación, ocupación y desempleo

## Montería

### Trimestre móvil Junio - Agosto (2006 - 2015)

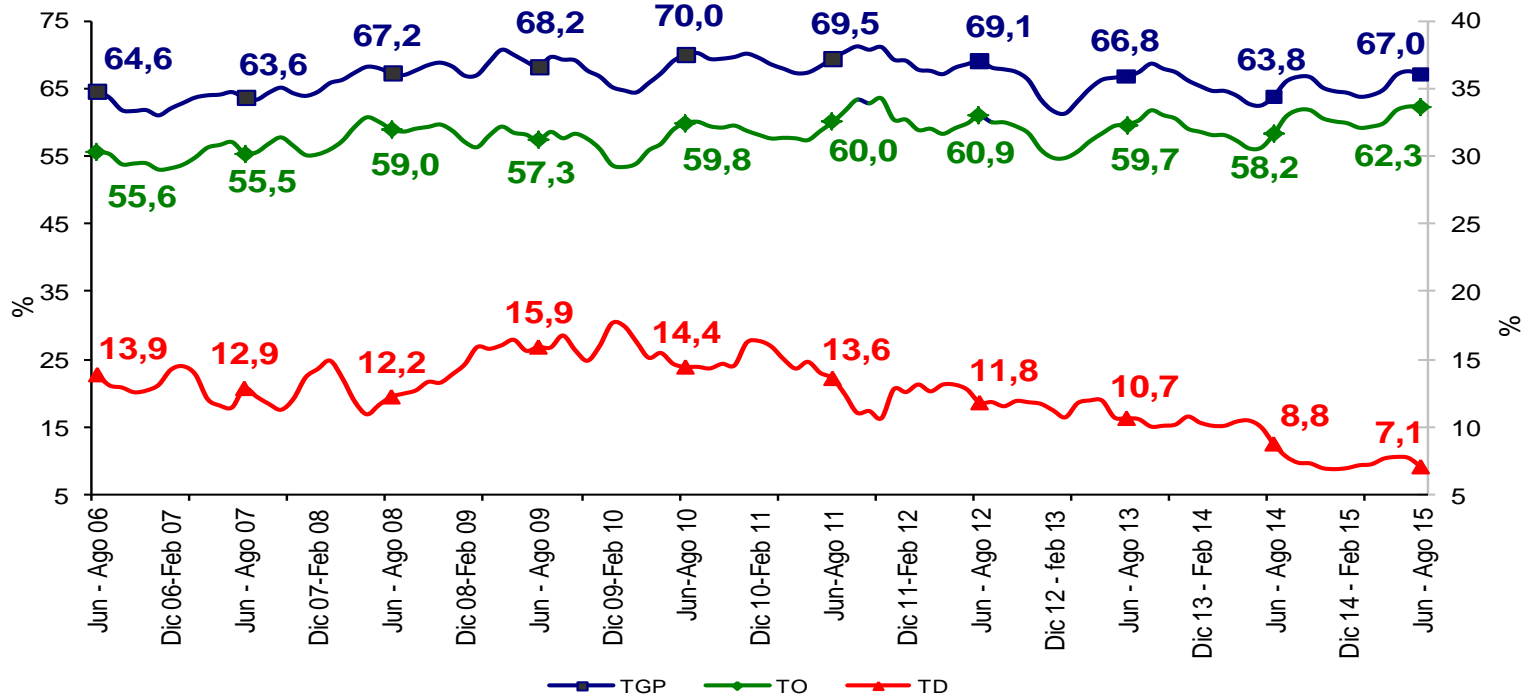

MONTERÍA	Variación estadísticamente significativa	Límite Inferior	Límite Superior	Error Relativo %
TD	Sí	6,3	7,9	5,7
TO	Sí	61,0	63,6	1,0
TGP	Sí	65,7	68,3	1,0
TSS	Sí	16,0	21,5	7,6
TSO	Sí	6,2	8,6	8,1

Fuente DANE, Metodología Estadística



## Tasa subempleo subjetivo y objetivo Montería

### Trimestre móvil Junio - Agosto (2006 - 2015)

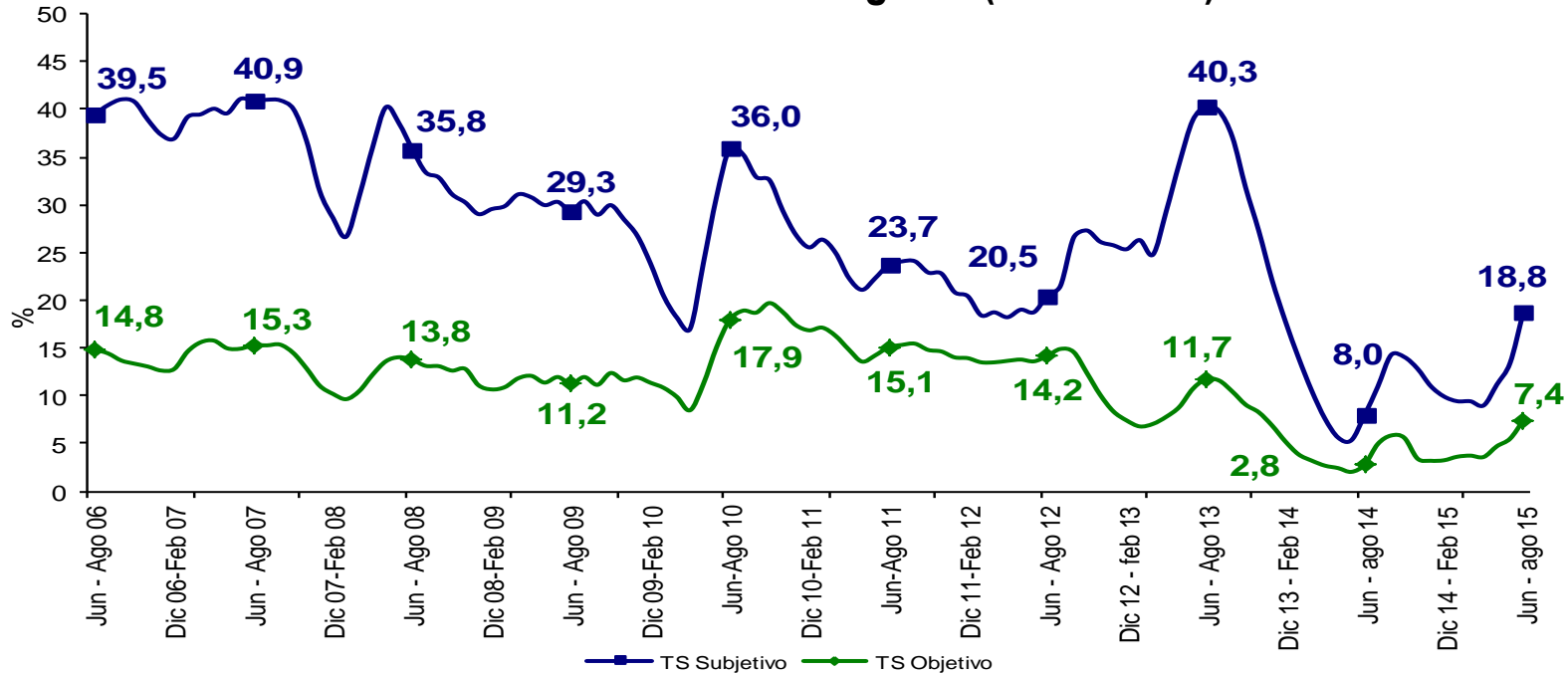

MONTERÍA	Variación estadísticamente significativa	Límite Inferior	Límite Superior	Error Relativo %
Junio - Agosto				
TD	Sí	6,3	7,9	5,7
TO	Sí	61,0	63,6	1,0
TGP	Sí	65,7	68,3	1,0
TSS	Sí	16,0	21,5	7,6
TSO	Sí	6,2	8,6	8,1

Fuente DANE, Metodología Estadística





# Tasa global de participación, ocupación y desempleo

## Cartagena

### Trimestre móvil Junio - Agosto (2006 - 2015)

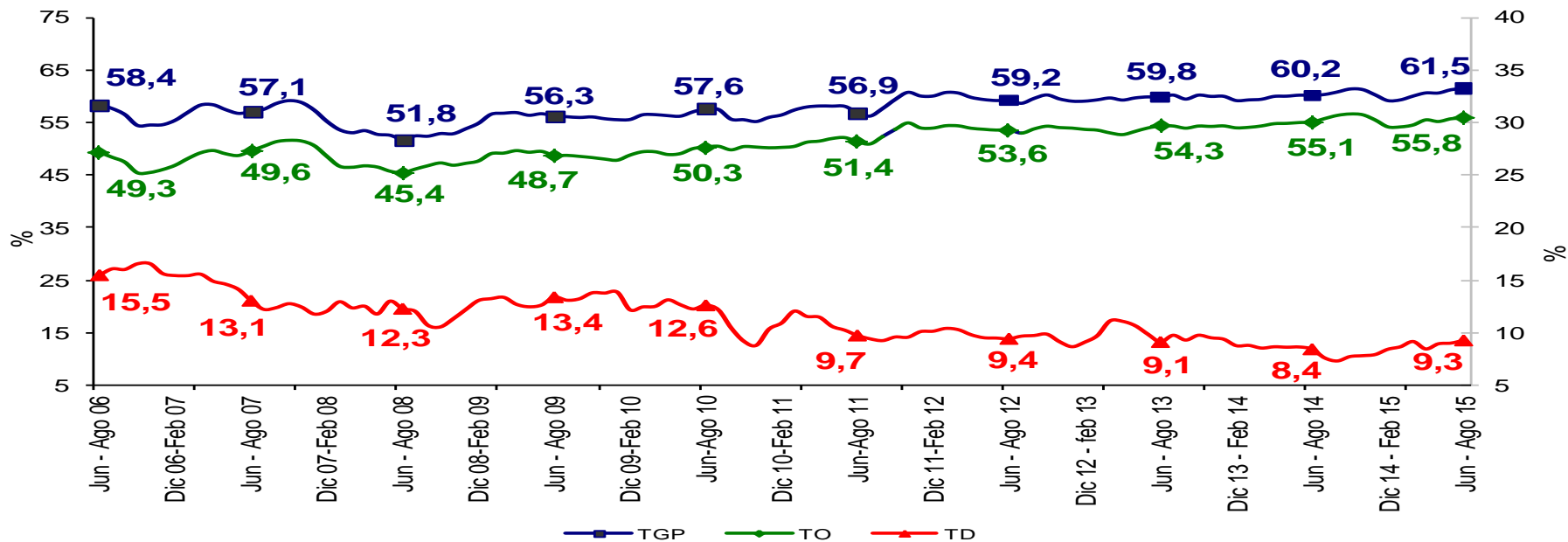

CARTAGENA	Variación estadísticamente significativa	Límite Inferior	Límite Superior	Error Relativo %
Junio - Agosto				
TD	No	8,4	10,2	5,1
TO	No	54,5	57,2	1,2
TGP	No	60,3	62,8	1,0
TSS	No	14,1	17,5	5,6
TSO	No	6,3	8,6	7,8

Fuente DANE, Metodología Estadística



## Tasa subempleo subjetivo y objetivo Cartagena Trimestre móvil Junio - Agosto (2006 - 2015)

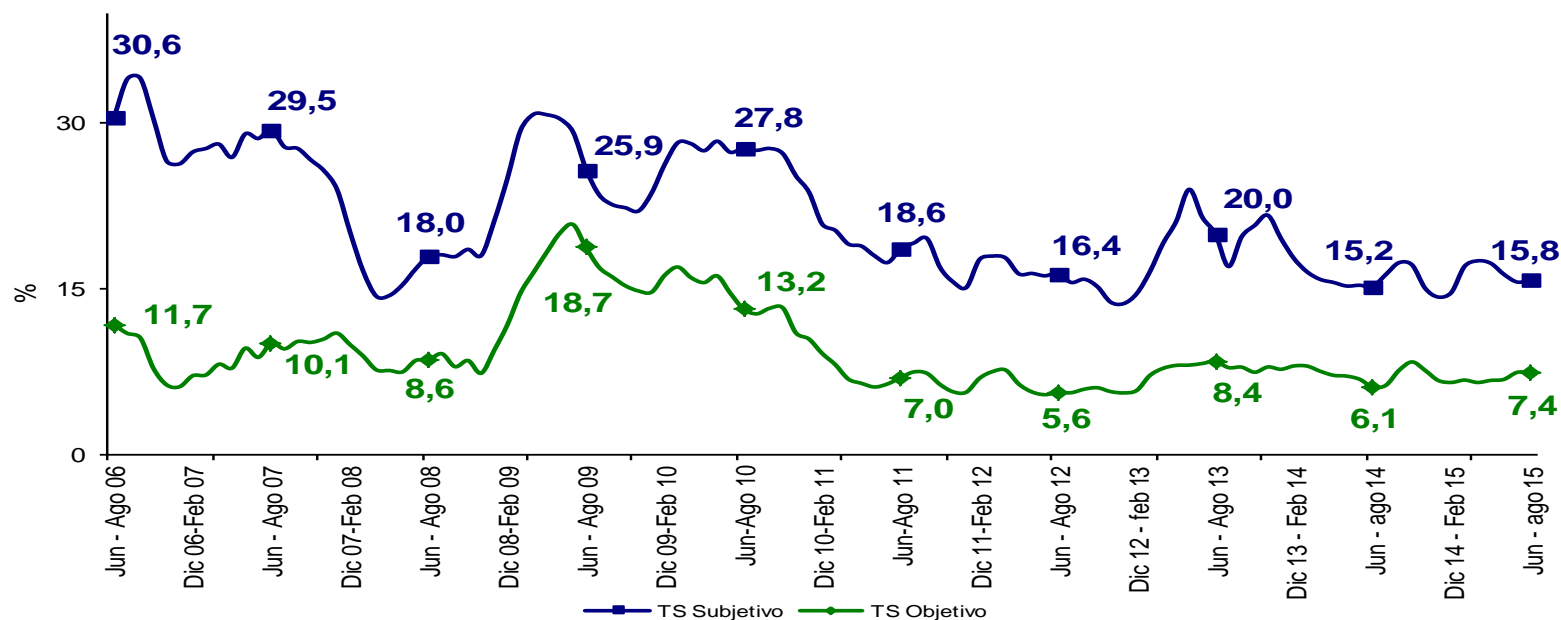

CARTAGENA	Variación estadísticamente significativa	Límite Inferior	Límite Superior	Error Relativo %
Junio - Agosto				
<b>TD</b>	No	8,4	10,2	5,1
<b>TO</b>	No	54,5	57,2	1,2
<b>TGP</b>	No	60,3	62,8	1,0
<b>TSS</b>	No	14,1	17,5	5,6
<b>TSO</b>	No	6,3	8,6	7,8

Fuente DANE, Metodología Estadística



**DANE**  
Para tomar decisiones

**TODOS POR UN NUEVO PAÍS**  
PAZ EQUIDAD EDUCACIÓN

# Tasa global de participación, ocupación y desempleo Villavicencio Trimestre móvil Junio - Agosto (2006 - 2015)

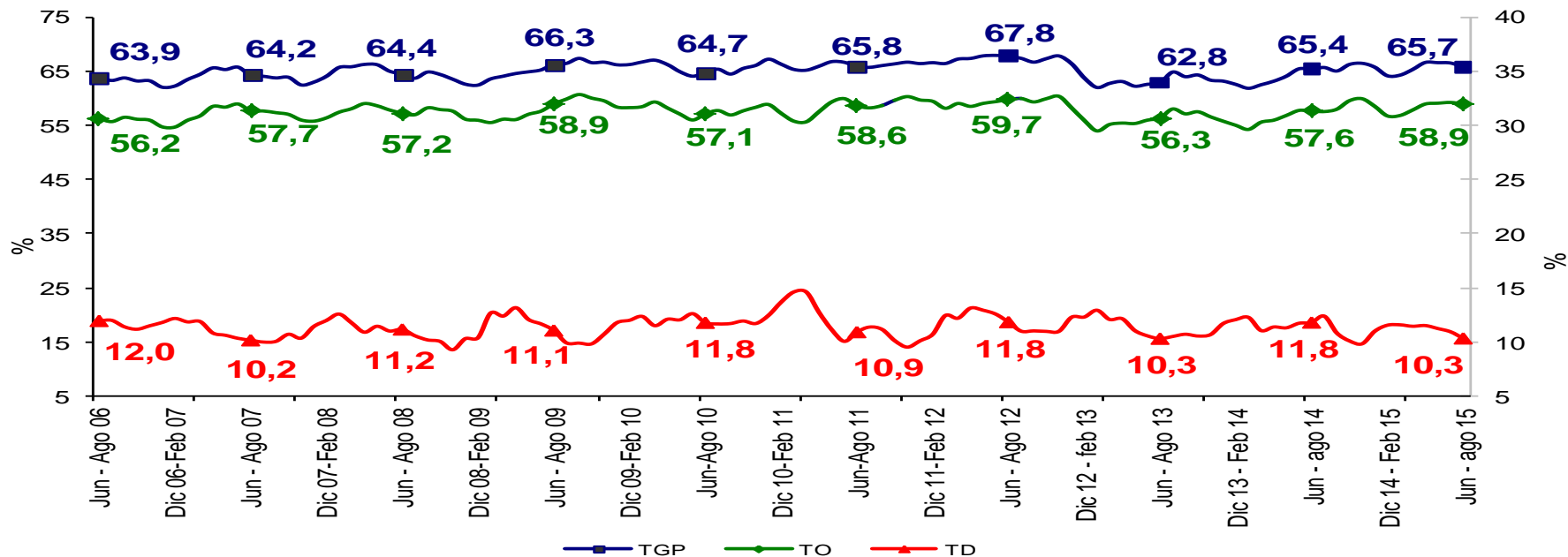

VILLAVICENCIO	Variación estadísticamente significativa	Límite Inferior	Límite Superior	Error Relativo %
TD	No	9,3	11,4	5,3
TO	No	57,2	60,7	1,5
TGP	No	63,9	67,6	1,4
TSS	No	15,9	18,8	4,3
TSO	No	7,6	9,9	6,6

Fuente DANE, Metodología Estadística



# Tasa subempleo subjetivo y objetivo Villavicencio Trimestre móvil Junio - Agosto (2006 - 2015)

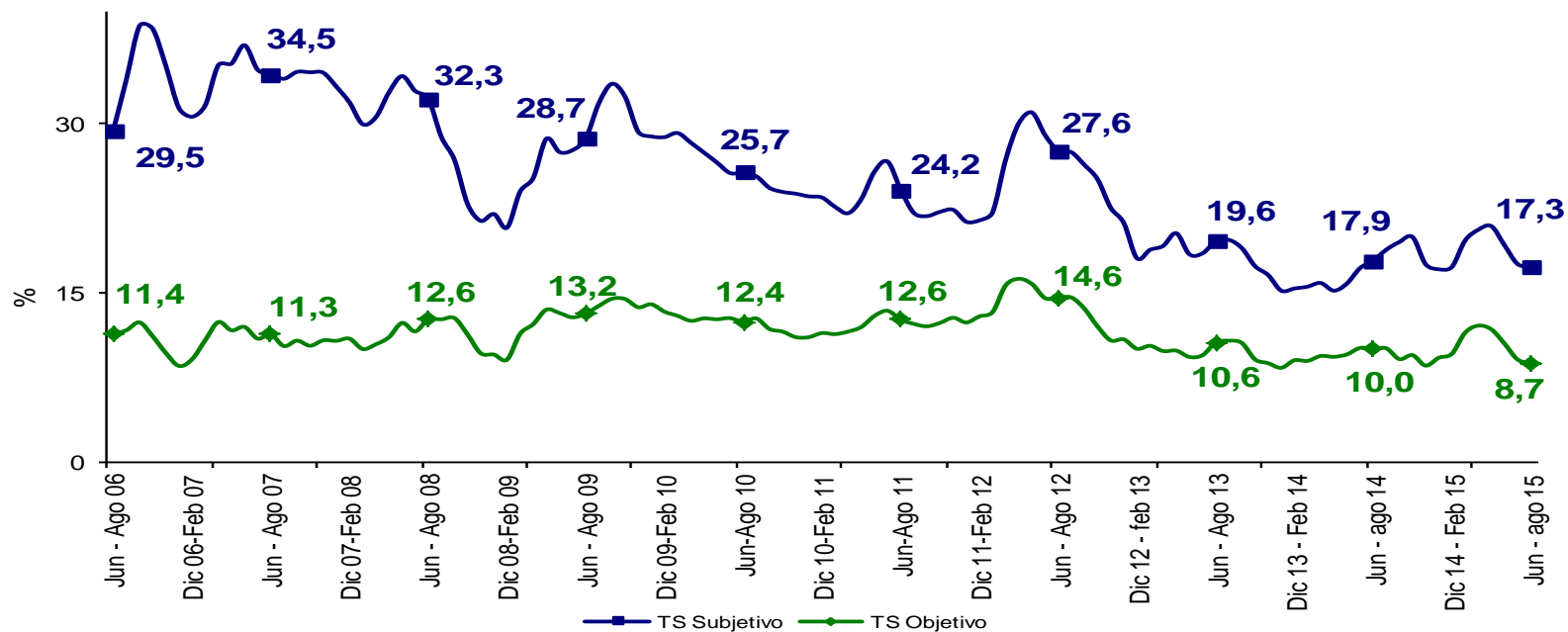

VILLAVICENCIO	Variación estadísticamente significativa	Límite Inferior	Límite Superior	Error Relativo %
TD	No	9,3	11,4	5,3
TO	No	57,2	60,7	1,5
TGP	No	63,9	67,6	1,4
TSS	No	15,9	18,8	4,3
TSO	No	7,6	9,9	6,6

Fuente DANE, Metodología Estadística



# Tasa global de participación, ocupación y desempleo Tunja

## Trimestre móvil Junio - Agosto (2009 - 2015)

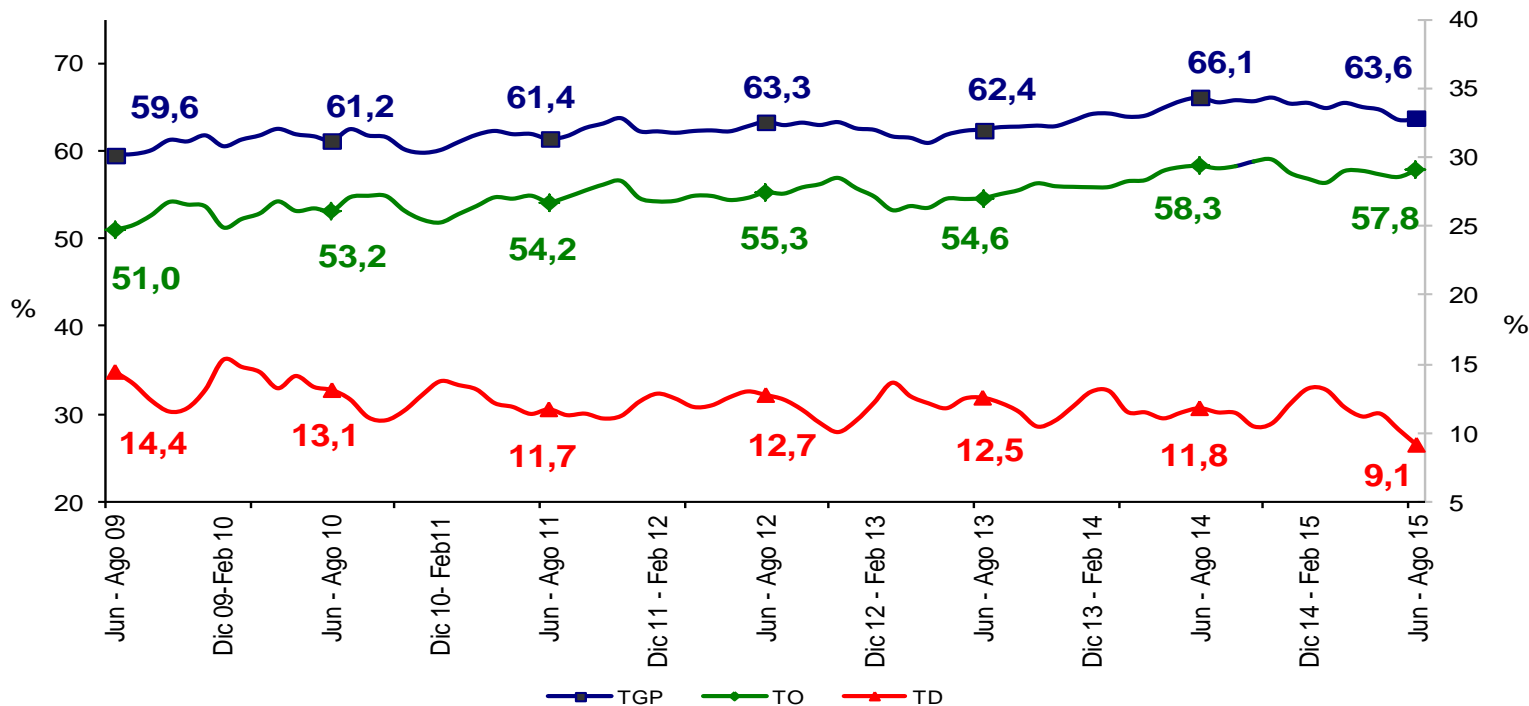

TUNJA	Variación estadísticamente significativa	Límite Inferior	Límite Superior	Error Relativo %
TD	Sí	7,9	10,4	7,1
TO	No	56,4	59,2	1,3
TGP	Sí	62,2	65,0	1,1
TSS	Sí	28,4	32,8	3,7
TSO	Sí	6,9	9,4	7,7

Fuente DANE, Metodología Estadística



# Tasa subempleo subjetivo y objetivo Tunja

## Trimestre móvil Junio - Agosto (2009 - 2015)

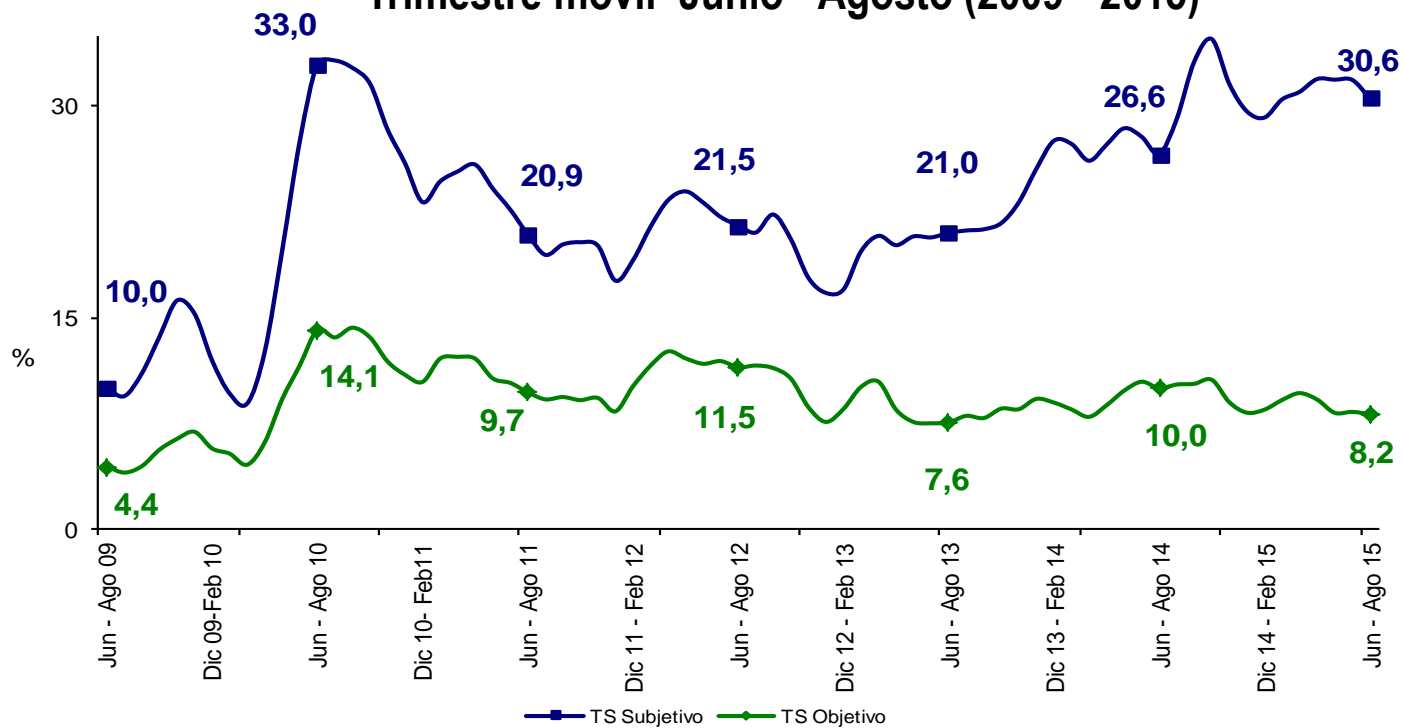

TUNJA	Variación estadísticamente significativa	Límite Inferior	Límite Superior	Error Relativo %
Junio - Agosto				
TD	Sí	7,9	10,4	7,1
TO	No	56,4	59,2	1,3
TGP	Sí	62,2	65,0	1,1
TSS	Sí	28,4	32,8	3,7
TSO	Sí	6,9	9,4	7,7

Fuente DANE, Metodología Estadística



# Tasa global de participación, ocupación y desempleo Florencia

## Trimestre móvil Junio - Agosto (2009 - 2015)

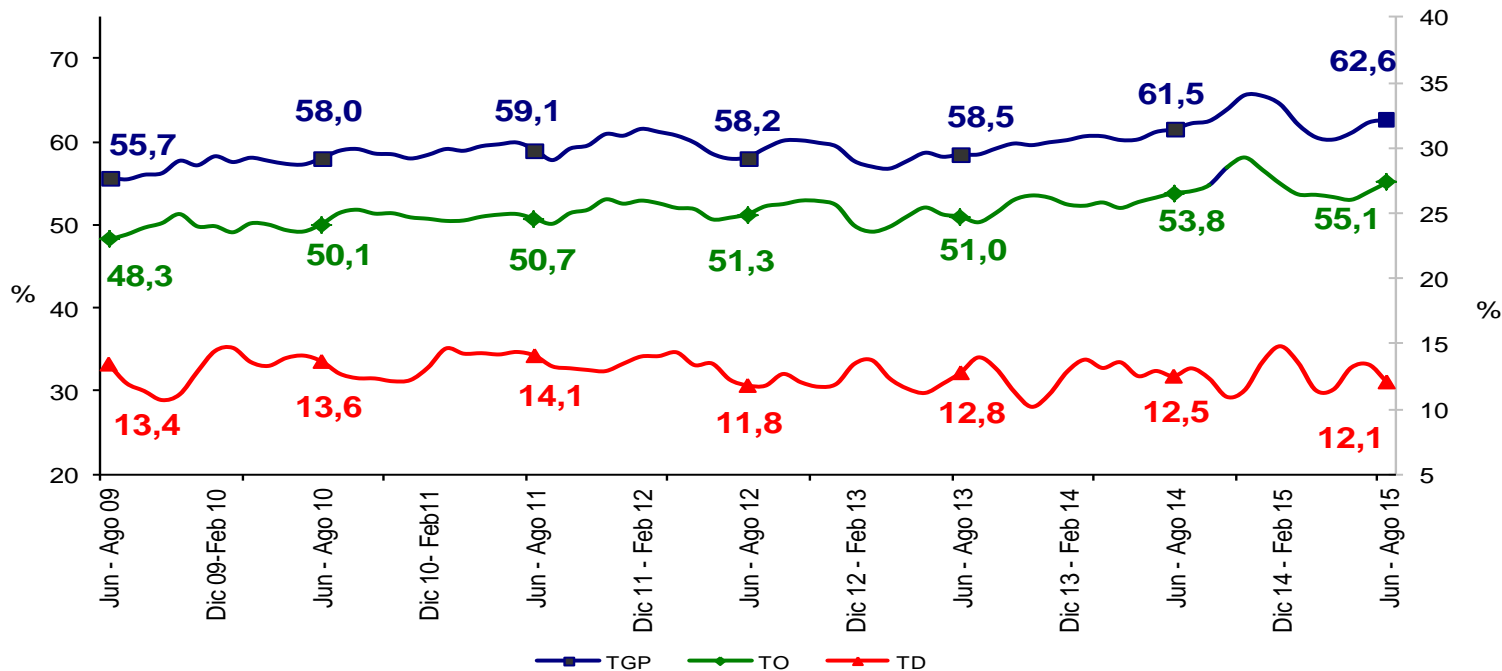

FLORENCIA	Variación estadísticamente significativa	Límite Inferior	Límite Superior	Error Relativo %
TD	No	10,6	13,5	6,1
TO	No	53,7	56,5	1,3
TGP	No	61,1	64,2	1,2
TSS	Sí	26,9	32,7	5,0
TSO	No	10,6	13,3	6,0

Fuente DANE, Metodología Estadística



## Tasa subempleo subjetivo y objetivo Florencia Trimestre móvil Junio - Agosto (2009 - 2015)

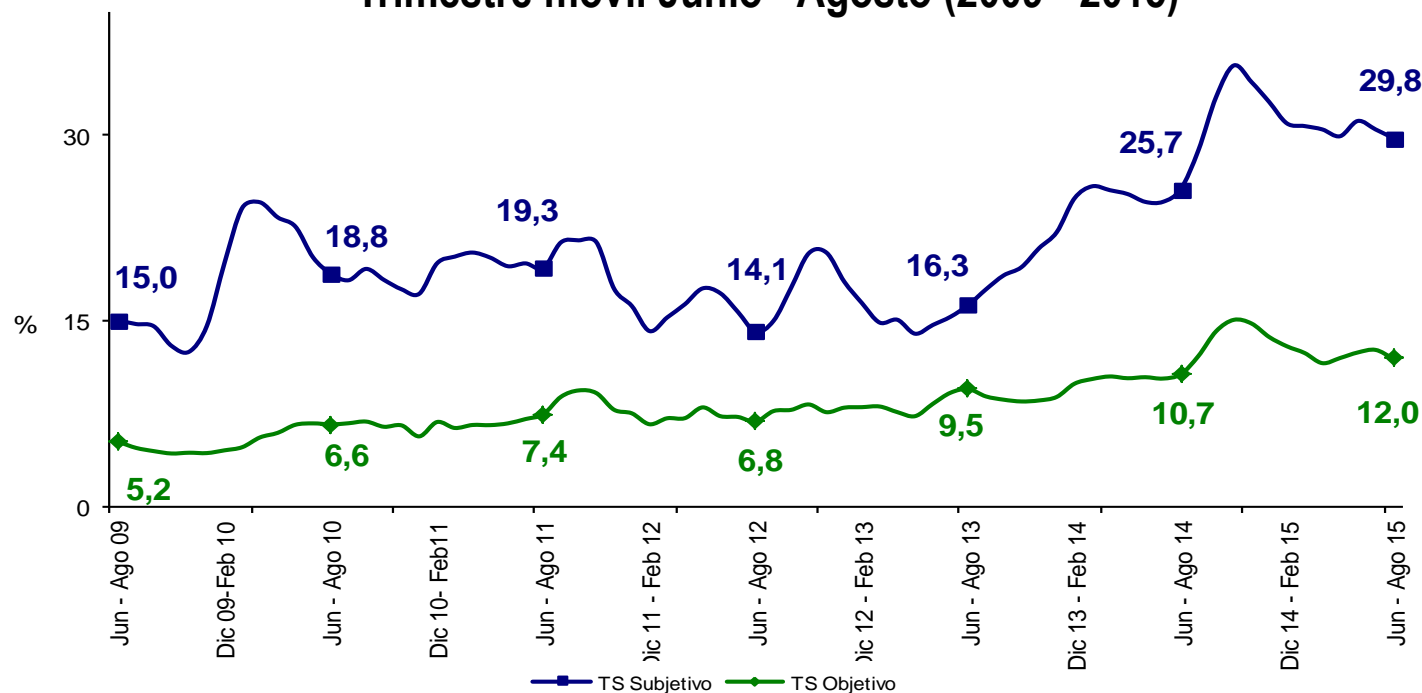

FLORENCIA		Variación estadísticamente significativa	Límite Inferior	Límite Superior	Error Relativo %
Junio - Agosto					
TD	No		10,6	13,5	6,1
TO	No		53,7	56,5	1,3
TGP	No		61,1	64,2	1,2
TSS	Sí		26,9	32,7	5,0
TSO	No		10,6	13,3	6,0

Fuente DANE, Metodología Estadística





# Tasa global de participación, ocupación y desempleo

## Popayán

### Trimestre móvil Junio - Agosto (2009 - 2015)

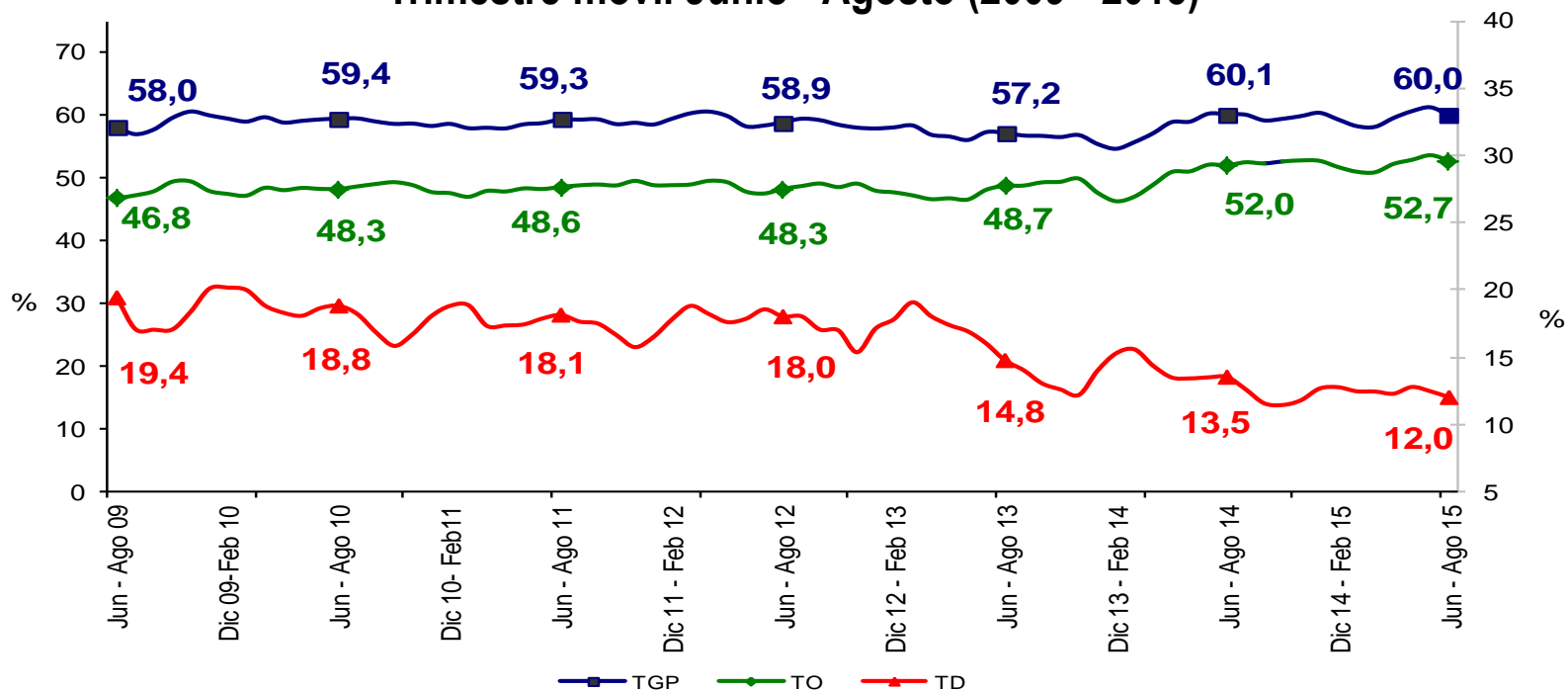

POPAYÁN	Variación estadísticamente significativa	Límite Inferior	Límite Superior	Error Relativo %
TD	No	10,8	13,2	5,2
TO	No	51,4	54,1	1,3
TGP	No	58,7	61,2	1,1
TSS	Sí	18,3	22,3	5,1
TSO	No	8,1	10,6	6,8

Fuente DANE, Metodología Estadística



## Tasa subempleo subjetivo y objetivo Popayán Trimestre móvil Junio - Agosto (2009 - 2015)

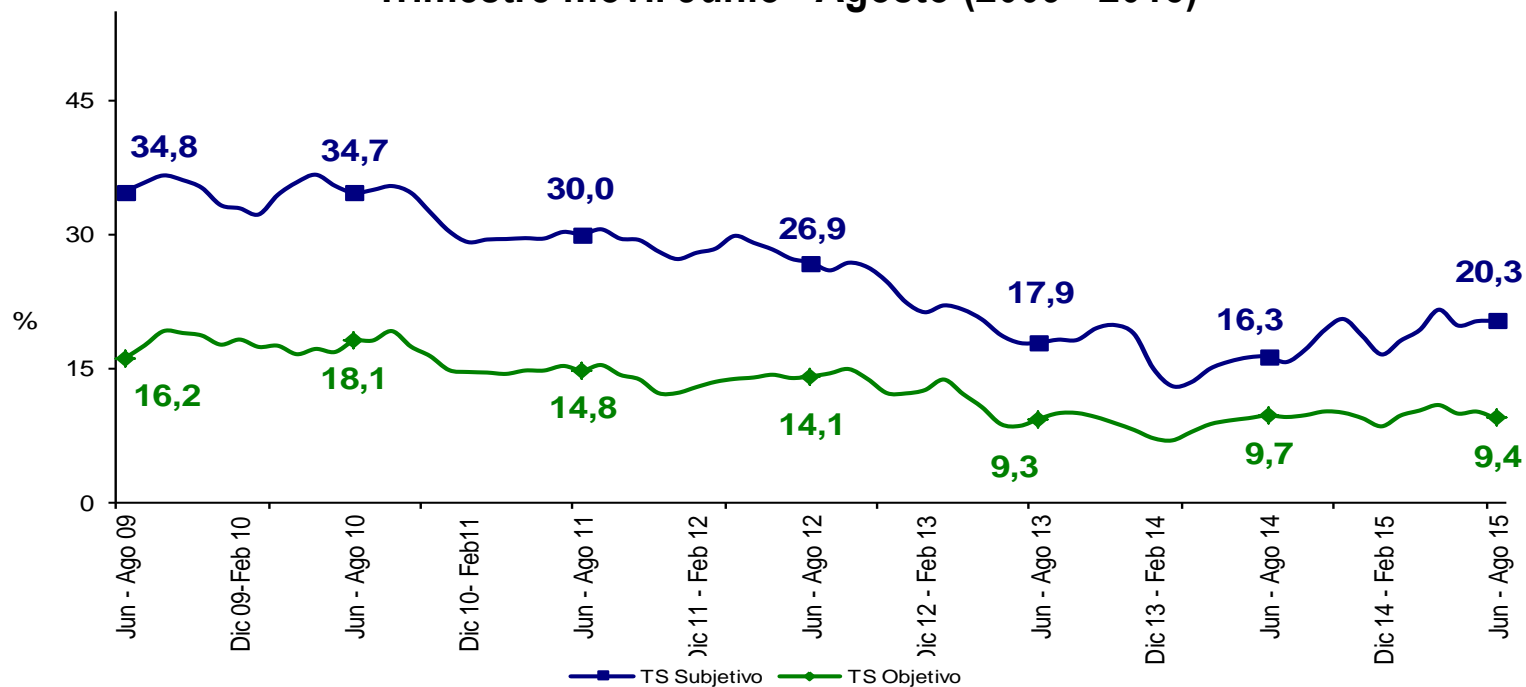

POPAYÁN	Variación estadísticamente significativa	Límite		Error
		Inferior	Superior	Relativo %
Junio - Agosto				
TD	No	10,8	13,2	5,2
TO	No	51,4	54,1	1,3
TGP	No	58,7	61,2	1,1
TSS	Sí	18,3	22,3	5,1
TSO	No	8,1	10,6	6,8

Fuente DANE, Metodología Estadística



# Tasa global de participación, ocupación y desempleo Valledupar Trimestre móvil Junio - Agosto (2009 - 2015)

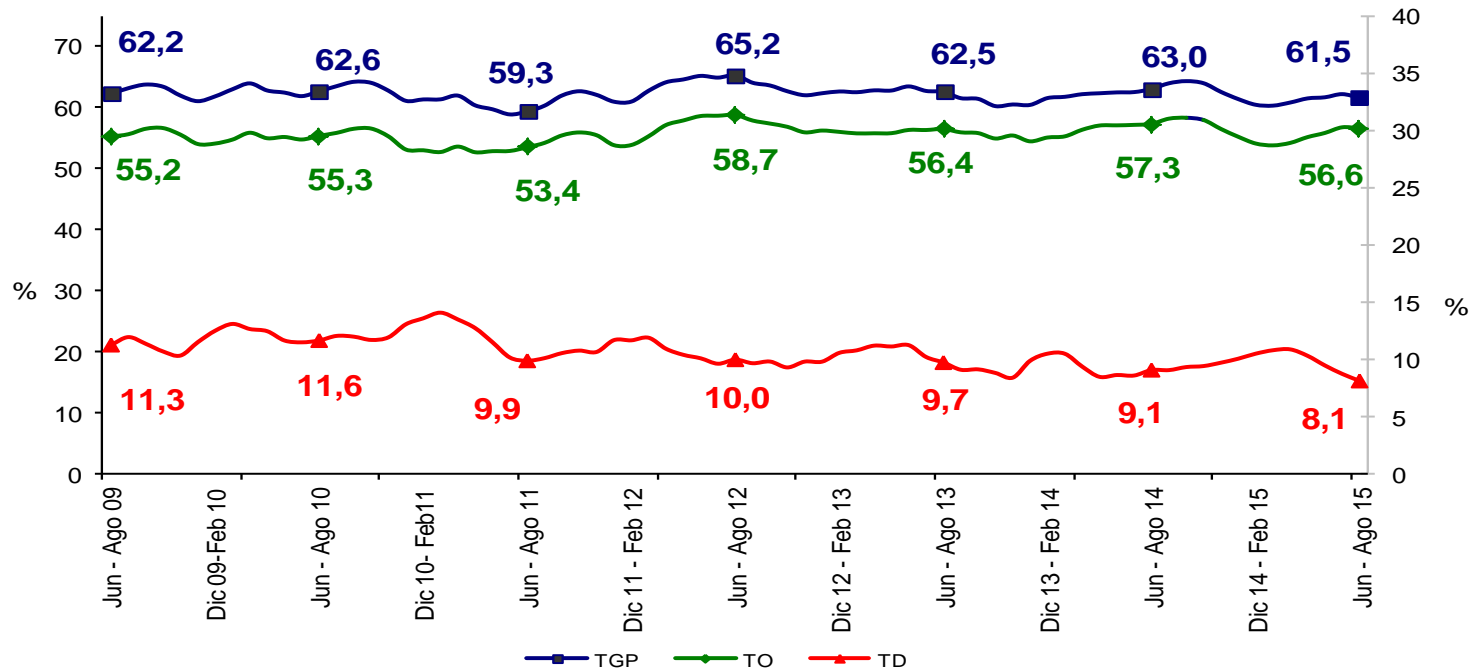

VALLEDUPAR	Variación estadísticamente significativa	Límite Inferior	Límite Superior	Error Relativo %
TD	No	7,0	9,3	7,3
TO	No	55,2	57,9	1,2
TGP	No	60,3	62,8	1,1
TSS	Sí	9,2	12,1	7,0
TSO	Sí	3,4	5,0	9,5

Fuente DANE, Metodología Estadística



# Tasa subempleo subjetivo y objetivo Valledupar Trimestre móvil Junio - Agosto (2009 - 2015)

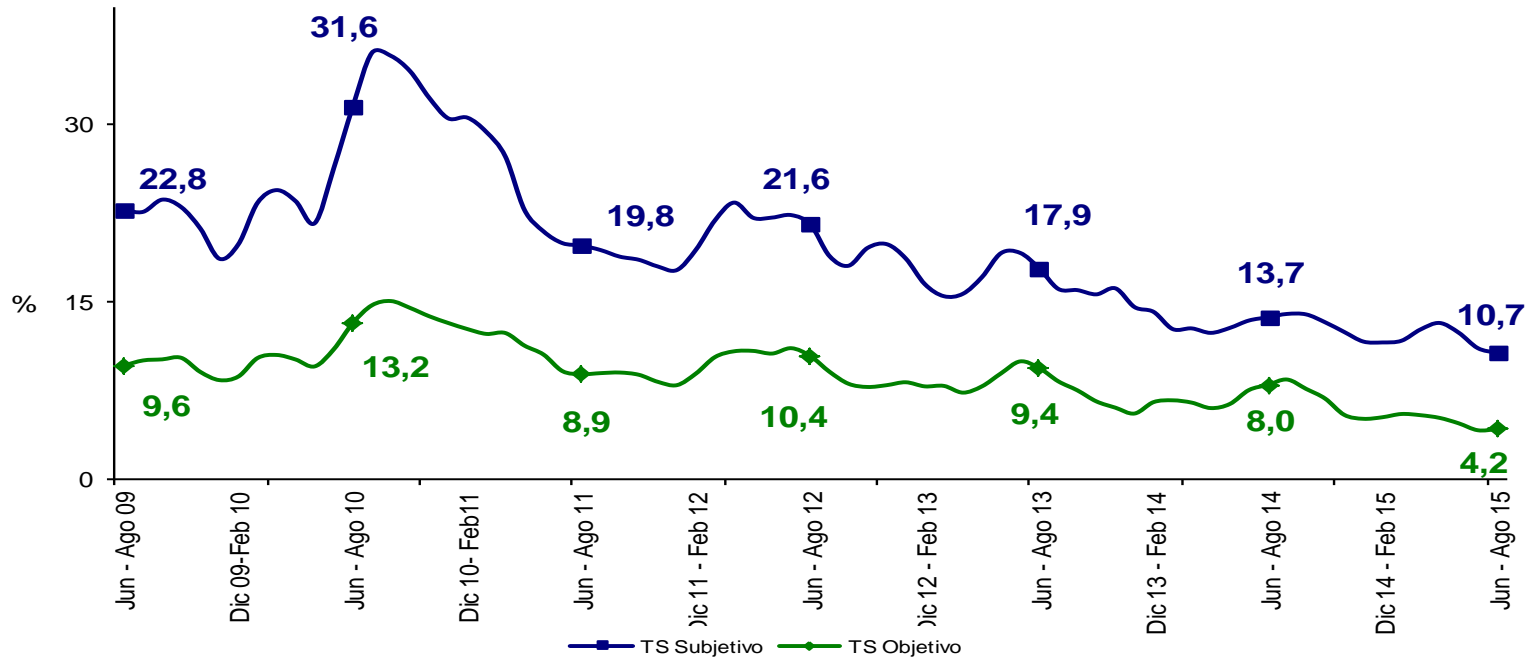

VALLEDUPAR	Variación estadísticamente significativa	Límite Inferior	Límite Superior	Error Relativo %
Junio - Agosto				
TD	No	7,0	9,3	7,3
TO	No	55,2	57,9	1,2
TGP	No	60,3	62,8	1,1
TSS	Sí	9,2	12,1	7,0
TSO	Sí	3,4	5,0	9,5

Fuente DANE, Metodología Estadística



# Tasa global de participación, ocupación y desempleo

## Quibdó

### Trimestre móvil Junio - Agosto (2009 - 2015)

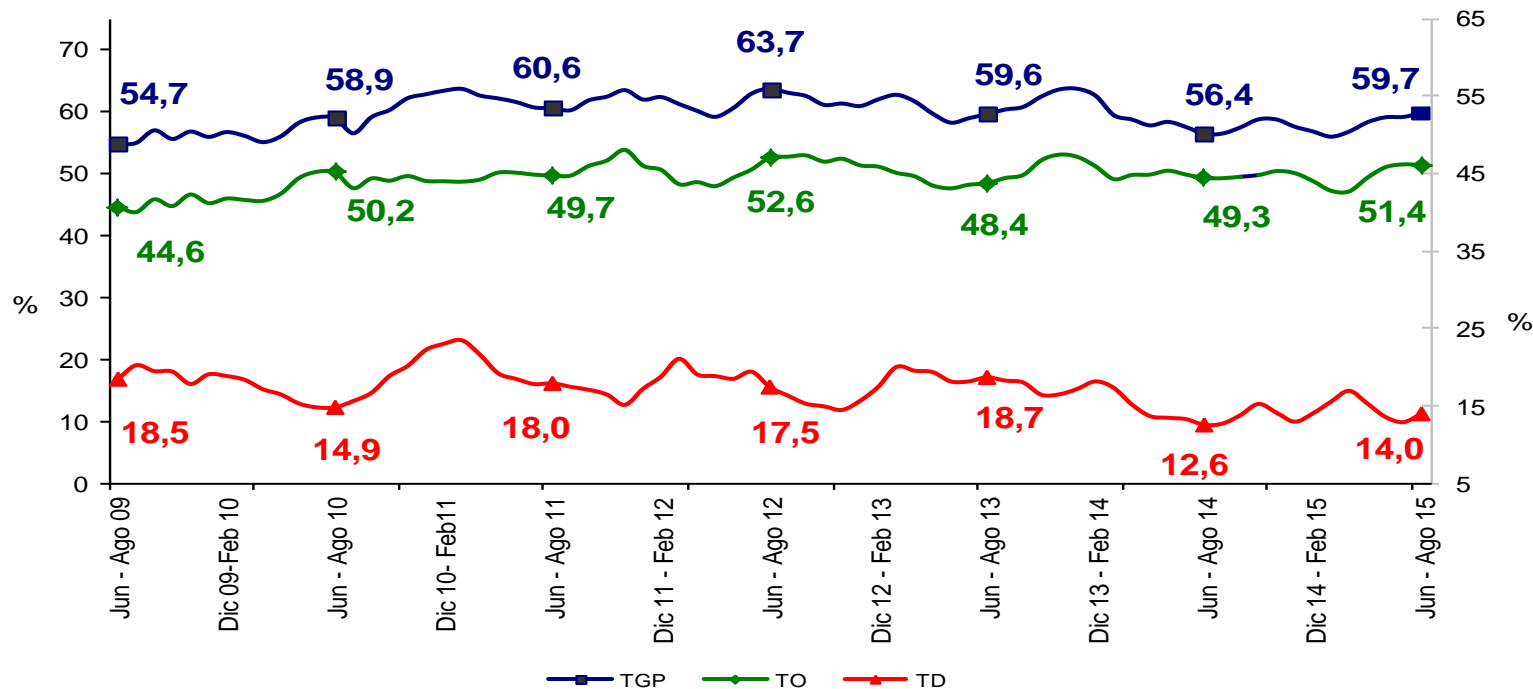

QUIBDÓ	Variación estadísticamente significativa	Límite Inferior	Límite Superior	Error Relativo %
TD	No	11,8	16,3	8,1
TO	No	49,3	53,4	2,1
TGP	Sí	57,8	61,6	1,6
TSS	Sí	22,3	29,7	7,2
TSO	No	4,8	7,2	10,4

Fuente: DANE, Metodología Estadística



## Tasa subempleo subjetivo y objetivo Quibdó Trimestre móvil Junio - Agosto (2009 - 2015)

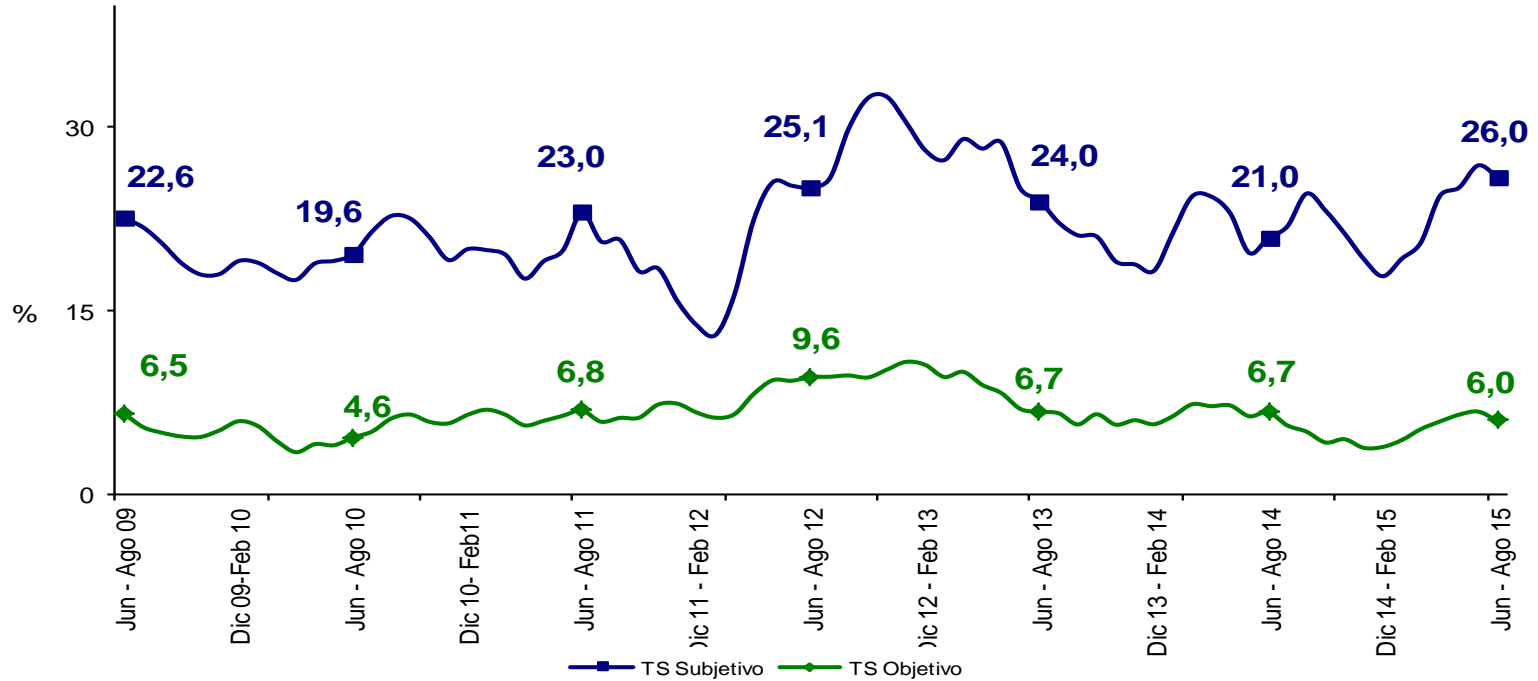

QUIBDÓ	Variación estadísticamente significativa	Límite Inferior	Límite Superior	Error Relativo %
Junio - Agosto				
TD	No	11,8	16,3	8,1
TO	No	49,3	53,4	2,1
TGP	Sí	57,8	61,6	1,6
TSS	Sí	22,3	29,7	7,2
TSO	No	4,8	7,2	10,4

Fuente: DANE, Metodología Estadística



# Tasa global de participación, ocupación y desempleo

## Neiva

### Trimestre móvil Junio - Agosto (2009 - 2015)

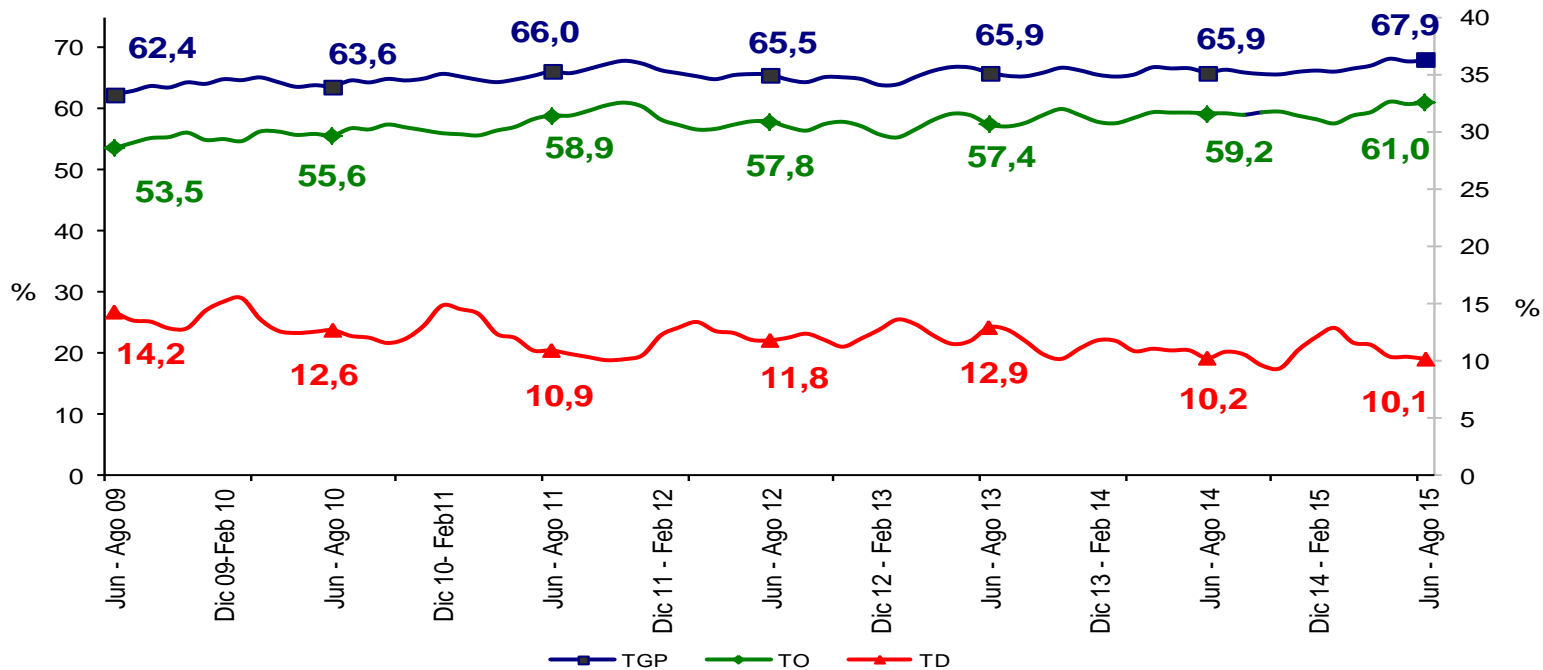

NEIVA	Variación estadísticamente significativa	Límite Inferior	Límite Superior	Error Relativo %
Junio - Agosto				
TD	No	9,1	11,2	5,3
TO	No	59,6	62,4	1,2
TGP	Sí	66,6	69,2	1,0
TSS	No	34,9	38,9	2,7
TSO	No	13,5	16,0	4,3

Fuente DANE, Metodología Estadística



# Tasa subempleo subjetivo y objetivo

## Neiva

### Trimestre móvil Junio - Agosto (2009 - 2015)

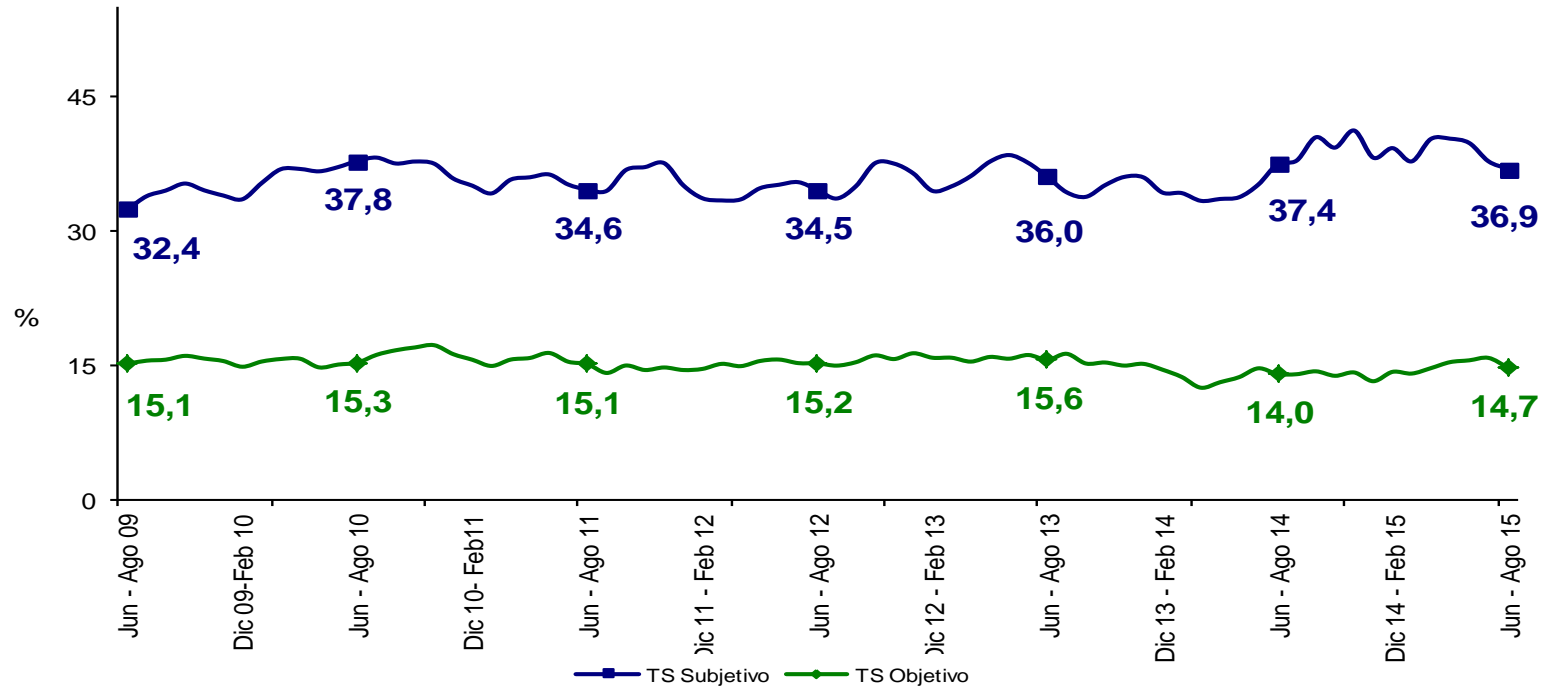

NEIVA	Variación estadísticamente significativa	Límite Inferior	Límite Superior	Error Relativo %
Junio - Agosto				
TD	No	9,1	11,2	5,3
TO	No	59,6	62,4	1,2
TGP	Sí	66,6	69,2	1,0
TSS	No	34,9	38,9	2,7
TSO	No	13,5	16,0	4,3

Fuente DANE, Metodología Estadística





# Tasa global de participación, ocupación y desempleo Riohacha

## Trimestre móvil Junio - Agosto (2009 - 2015)

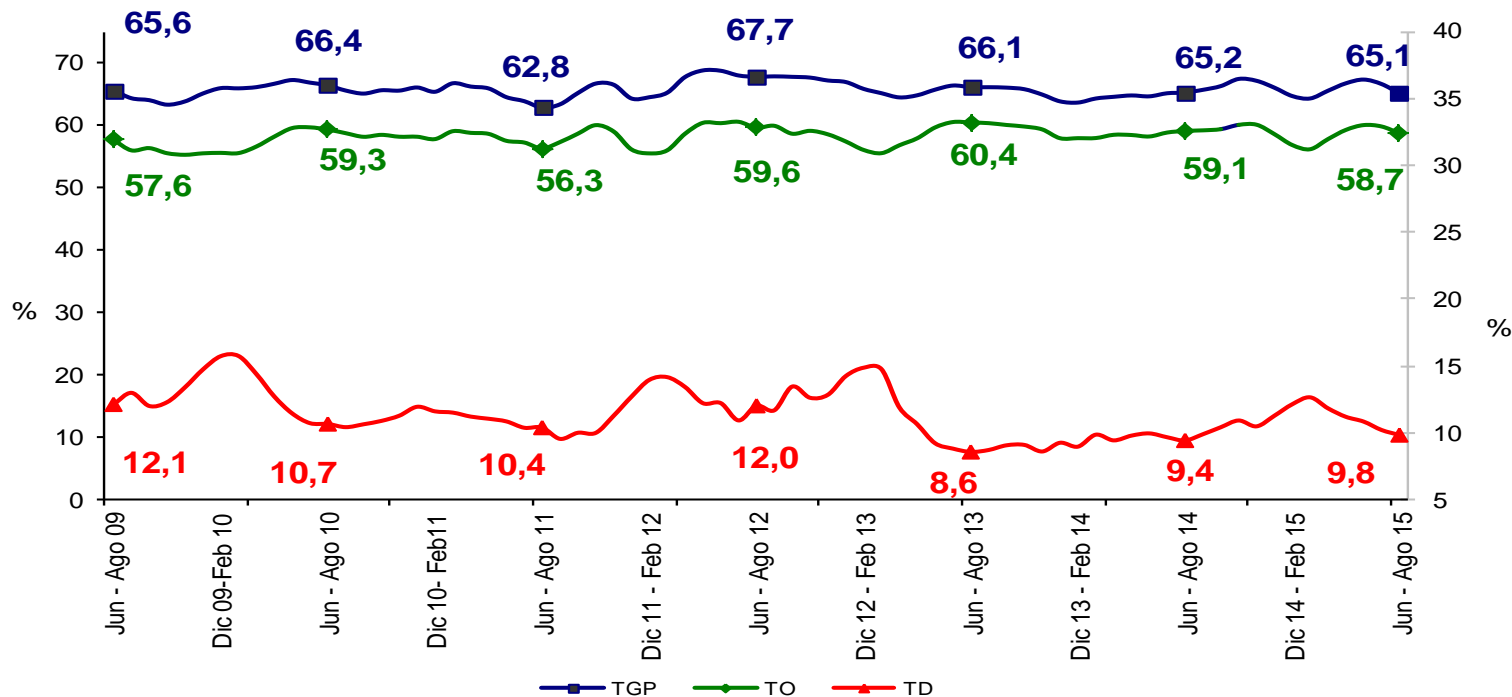

RIOHACHA	Variación estadísticamente significativa	Límite Inferior	Límite Superior	Error Relativo %
Junio - Agosto				
TD	No	8,6	11,1	6,6
TO	No	57,1	60,3	1,4
TGP	No	63,6	66,6	1,2
TSS	Sí	38,2	42,8	2,9
TSO	No	13,7	16,5	4,7

Fuente DANE, Metodología Estadística



## Tasa subempleo subjetivo y objetivo Riohacha Trimestre móvil Junio - Agosto (2009 - 2015)

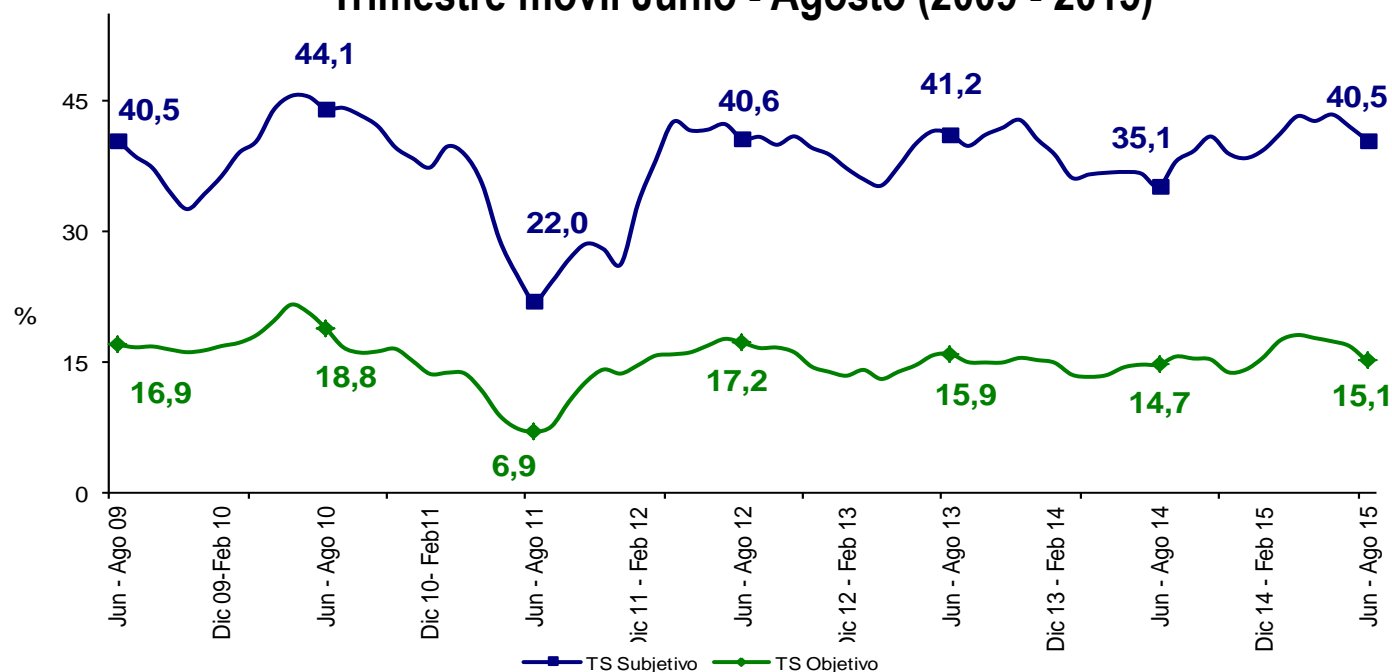

RIOHACHA	Variación estadísticamente significativa	Límite Inferior	Límite Superior	Error Relativo %
Junio - Agosto				
TD	No	8,6	11,1	6,6
TO	No	57,1	60,3	1,4
TGP	No	63,6	66,6	1,2
TSS	Sí	38,2	42,8	2,9
TSO	No	13,7	16,5	4,7

Fuente DANE, Metodología Estadística



# Tasa global de participación, ocupación y desempleo

## Santa Marta

### Trimestre móvil Junio - Agosto (2009 - 2015)

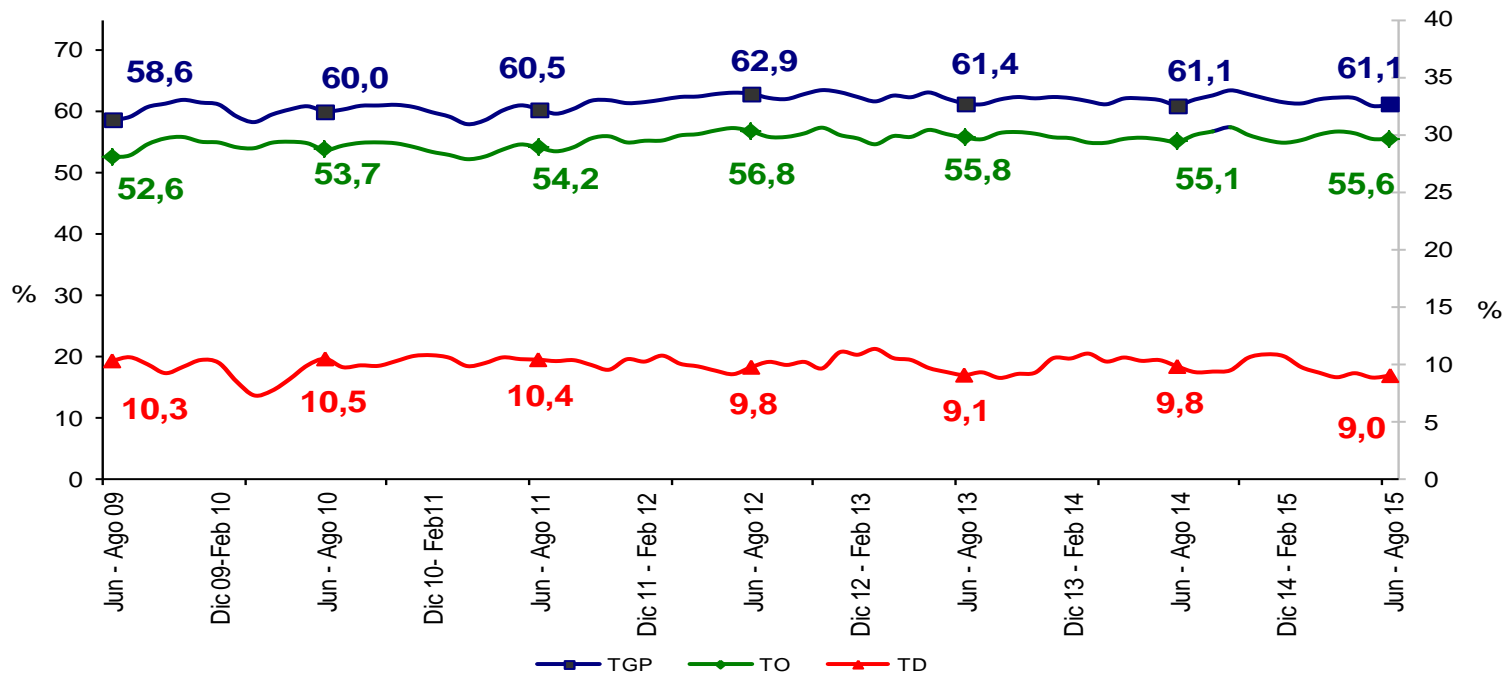

SANTA MARTA	Variación estadísticamente significativa	Límite	Límite	Error
		Inferior	Superior	Relativo %
TD	No	8,1	10,0	5,5
TO	No	54,2	56,9	1,2
TGP	No	59,8	62,4	1,1
TSS	No	29,1	33,9	3,9
TSO	No	11,5	14,5	5,7

Fuente DANE, Metodología Estadística



**DANE**  
Para tomar decisiones



# Tasa subempleo subjetivo y objetivo

## Santa Marta

### Trimestre móvil Junio - Agosto (2009 - 2015)

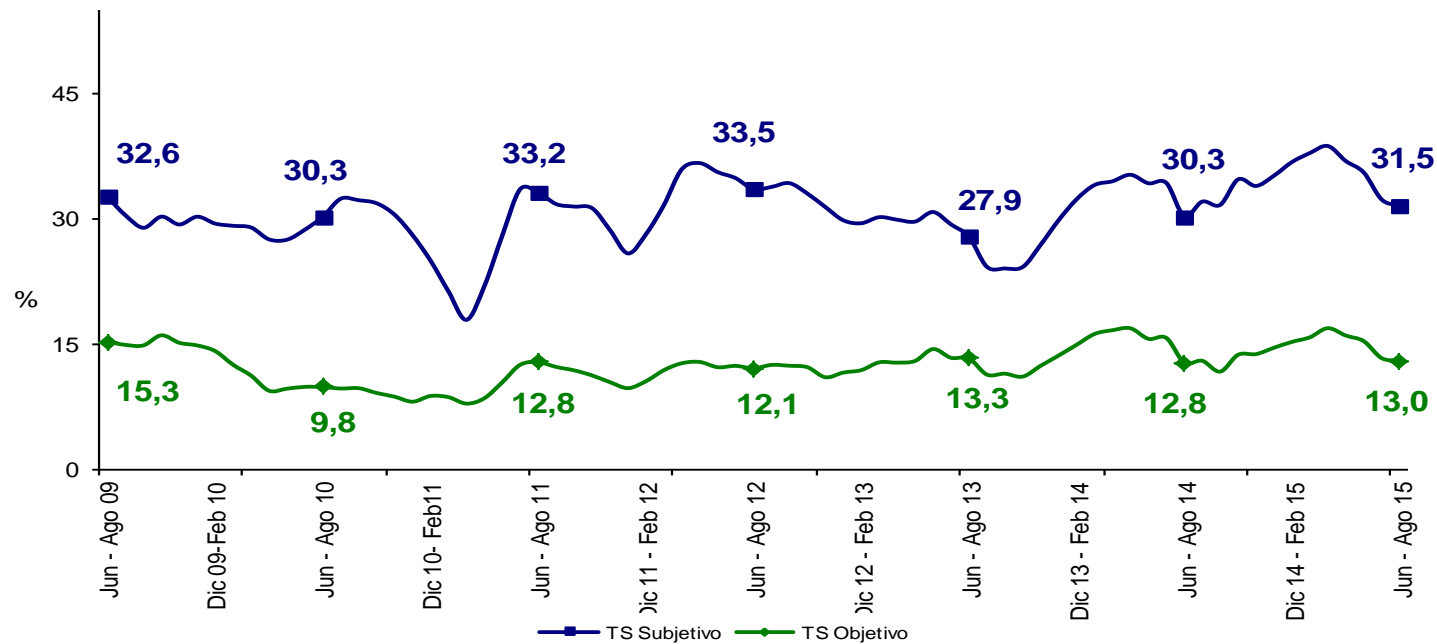

SANTA MARTA	Variación estadísticamente significativa	Límite Inferior	Límite Superior	Error Relativo %
Junio - Agosto				
TD	No	8,1	10,0	5,5
TO	No	54,2	56,9	1,2
TGP	No	59,8	62,4	1,1
TSS	No	29,1	33,9	3,9
TSO	No	11,5	14,5	5,7

Fuente DANE, Metodología Estadística



# Tasa global de participación, ocupación y desempleo Armenia

## Trimestre móvil Junio - Agosto (2009 - 2015)

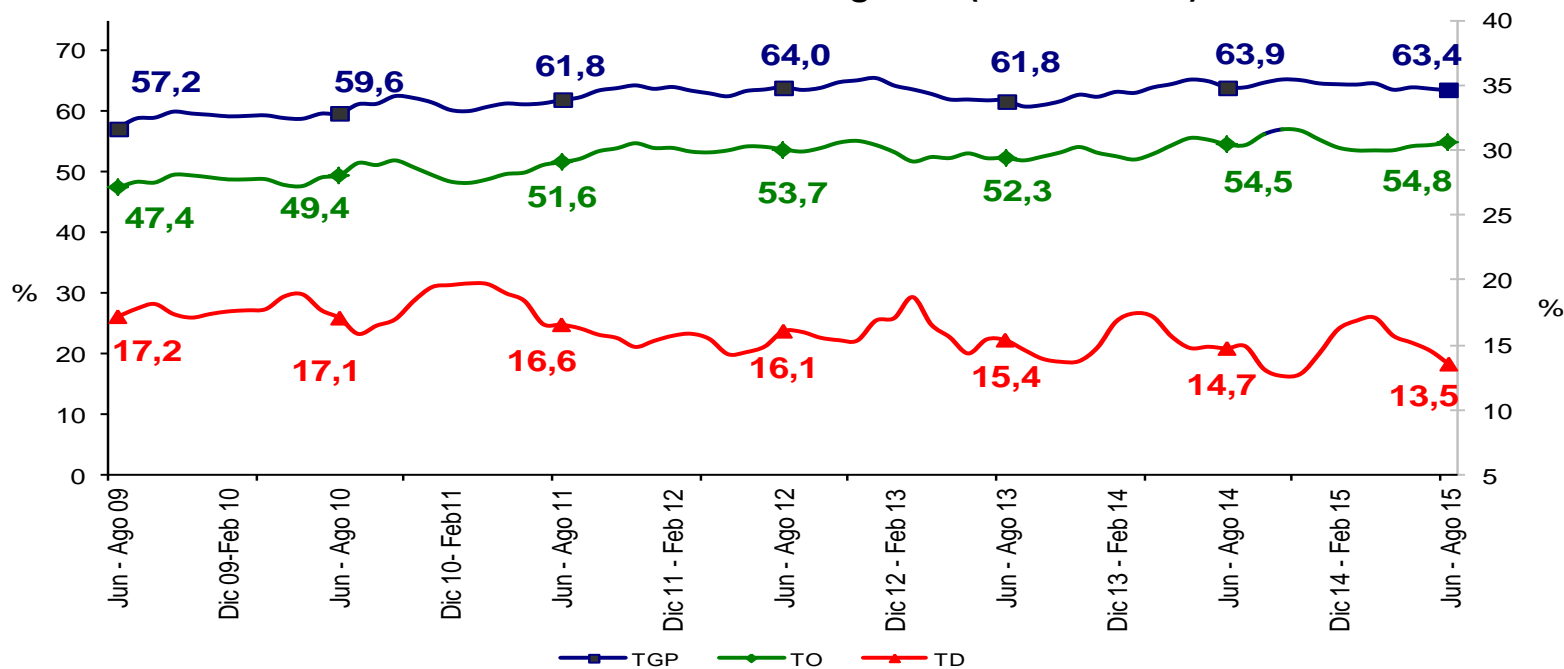

ARMENIA	Variación estadísticamente significativa	Límite Inferior	Límite Superior	Error Relativo %
Junio - Agosto				
TD	No	11,9	15,2	6,3
TO	No	53,2	56,4	1,5
TGP	No	62	64,8	1,1
TSS	No	27	31,1	3,6
TSO	No	12,2	15,7	6,3

Fuente DANE, Metodología Estadística



# Tasa subempleo subjetivo y objetivo Armenia

## Trimestre móvil Junio - Agosto (2009 - 2015)



ARMENIA	Variación estadísticamente significativa	Límite Inferior	Límite Superior	Error Relativo %
Junio - Agosto				
TD	No	11,9	15,2	6,3
TO	No	53,2	56,4	1,5
TGP	No	62	64,8	1,1
TSS	No	27	31,1	3,6
TSO	No	12,2	15,7	6,3

Fuente DANE, Metodología Estadística



# Tasa global de participación, ocupación y desempleo Sincelejo

## Trimestre móvil Junio - Agosto (2009 - 2015)

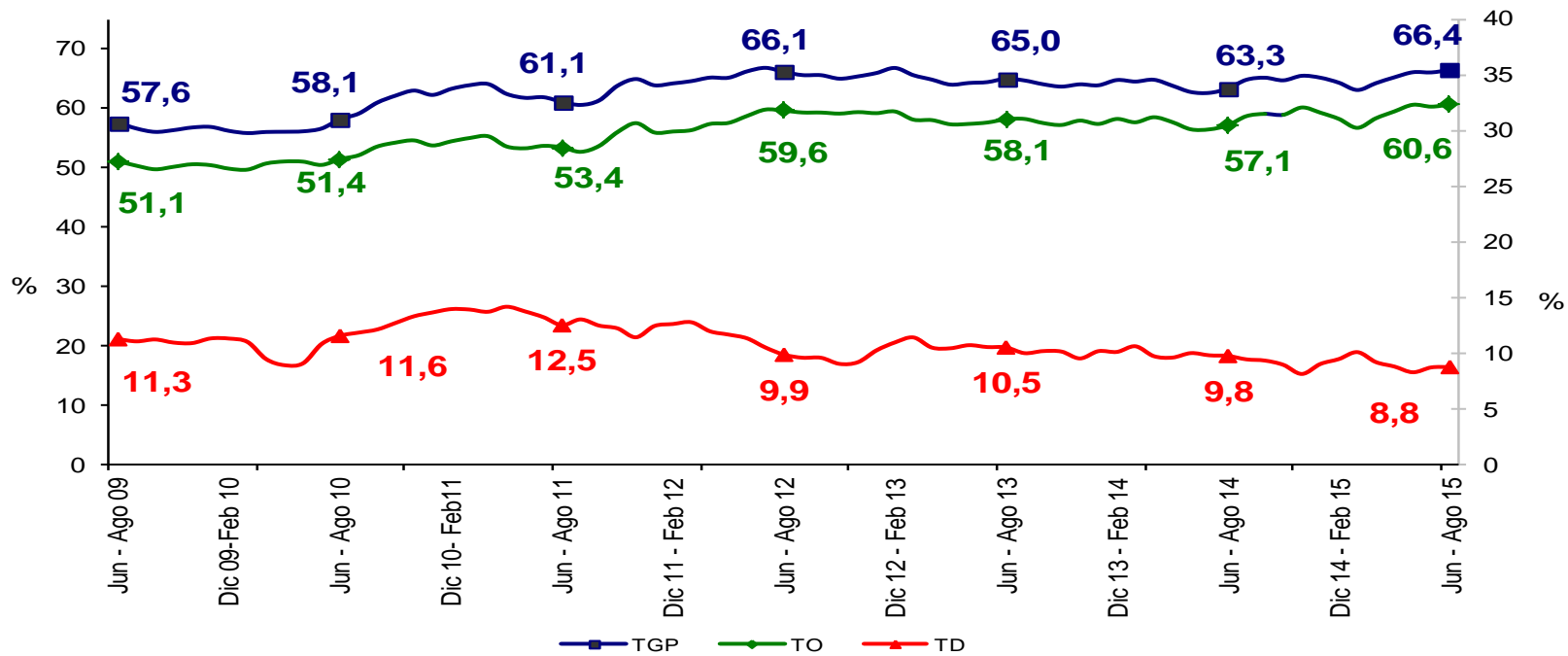

SINCELEJO	Variación estadísticamente significativa	Límite Inferior	Límite Superior	Error Relativo %
TD	No	7,7	9,8	6,2
TO	Sí	59,4	61,8	1,0
TGP	Sí	65,2	67,6	0,9
TSS	Sí	28,7	32,9	3,5
TSO	Sí	12,5	15,0	4,7

Fuente DANE, Metodología Estadística



# Tasa subempleo subjetivo y objetivo Sincelejo Trimestre móvil Junio - Agosto (2009 - 2015)

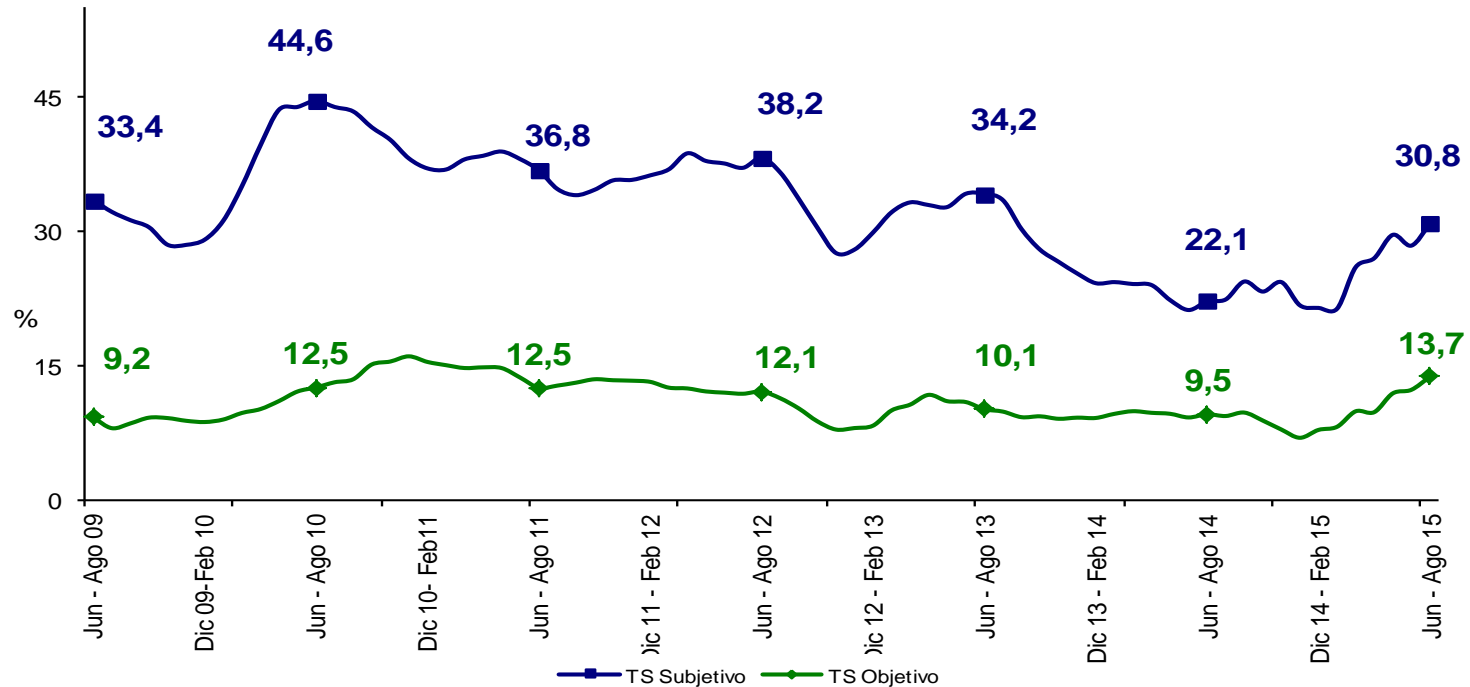

SINCELEJO	Variación estadísticamente significativa	Límite Inferior	Límite Superior	Error Relativo %
TD	No	7,7	9,8	6,2
TO	Sí	59,4	61,8	1,0
TGP	Sí	65,2	67,6	0,9
TSS	Sí	28,7	32,9	3,5
TSO	Sí	12,5	15,0	4,7

Fuente DANE, Metodología Estadística





# Comportamiento del mercado laboral

**Total nacional, cabeceras, centros  
poblados, rural disperso y total 13  
ciudades y áreas metropolitanas**

**Trimestre móvil**

Junio - Agosto

(2015)



**DANE**  
Para tomar decisiones



# Población ocupada según ramas de actividad

**Total nacional, cabeceras, centros  
poblados, rural disperso y total 13 ciudades  
y áreas metropolitanas**

**Trimestre móvil**

Junio - Agosto

(2014 – 2015)



**DANE**  
Para tomar decisiones



# Distribución porcentual y variación de la población ocupada según ramas de actividad

## Total nacional

### Trimestre móvil Junio - Agosto 2015

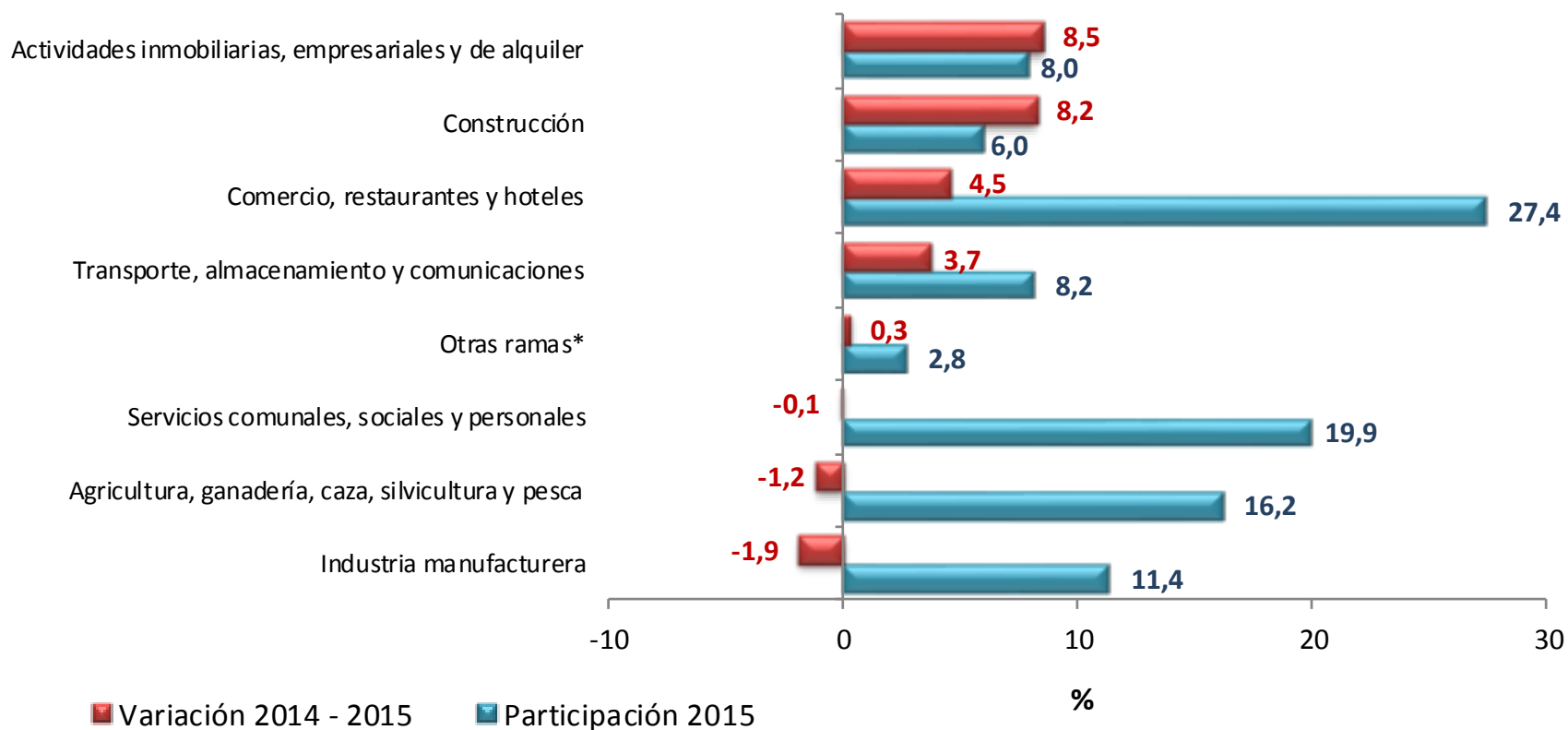

\*Otras ramas: Explotación de minas y canteras, suministro de electricidad, gas y agua e intermediación financiera



## Contribución a la variación porcentual de la población ocupada según ramas de actividad Total nacional Trimestre móvil Junio - Agosto 2015

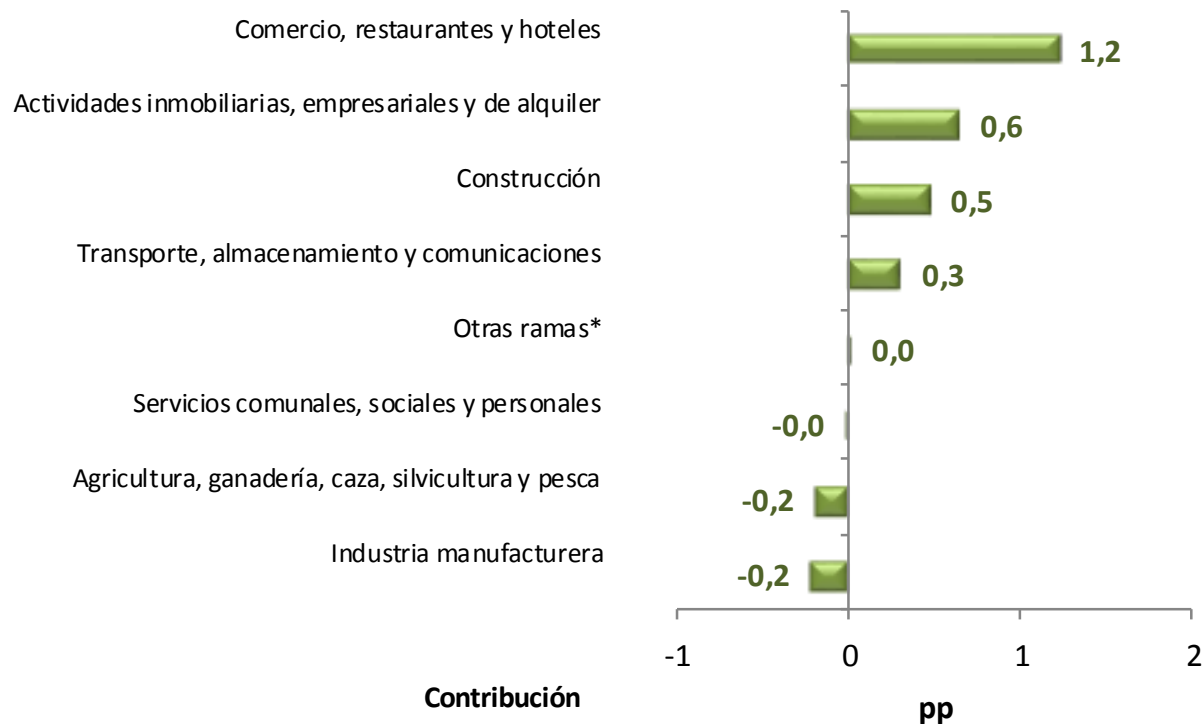

La variación porcentual de la población ocupada para el total nacional fue 2,2 %.

\*Otras ramas: Explotación de minas y canteras; suministro de electricidad, gas y agua e intermediación financiera.



# Distribución porcentual y variación de la población ocupada según ramas de actividad Cabeceras Trimestre móvil Junio - Agosto 2015

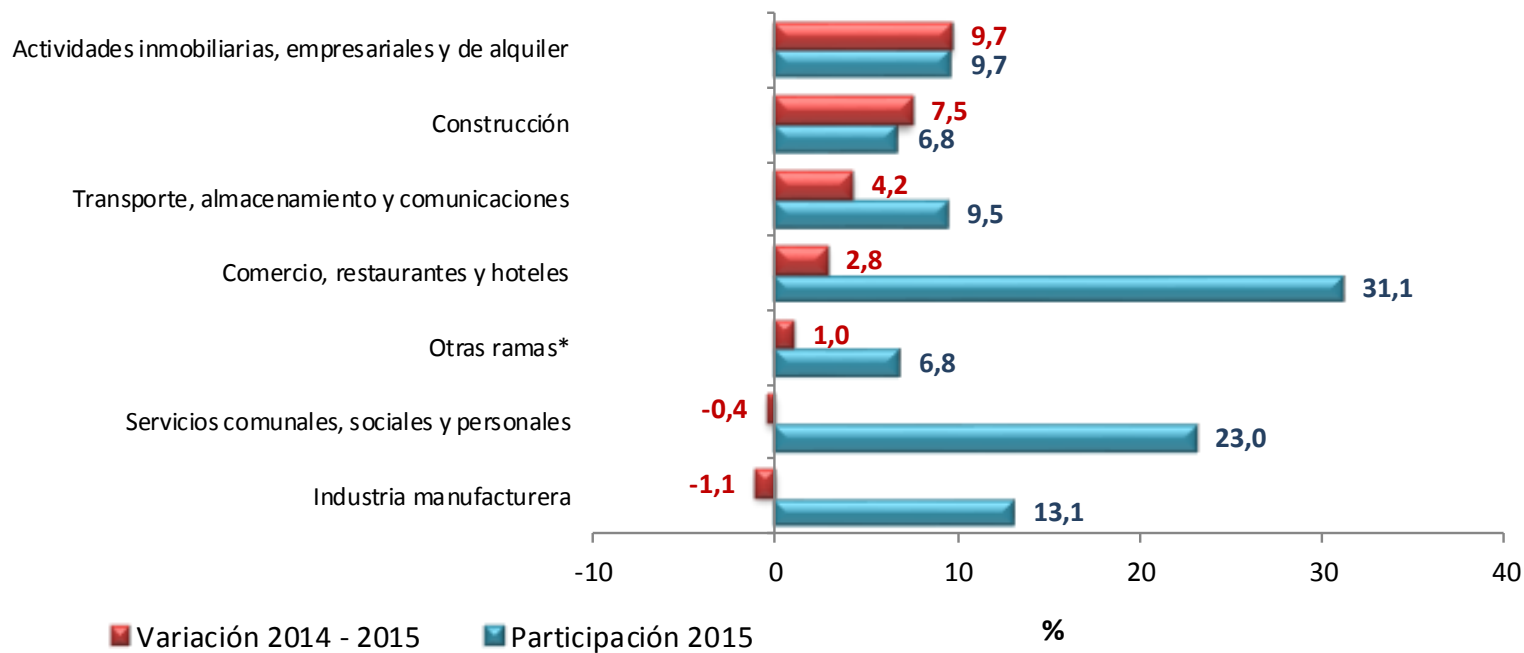

\*Otras ramas: Agricultura, ganadería, caza, silvicultura y pesca; explotación de minas y canteras; suministro de electricidad, gas y agua e intermediación financiera



# Contribución a la variación porcentual de la población ocupada según ramas de actividad Cabeceras

Trimestre móvil Junio - Agosto 2015

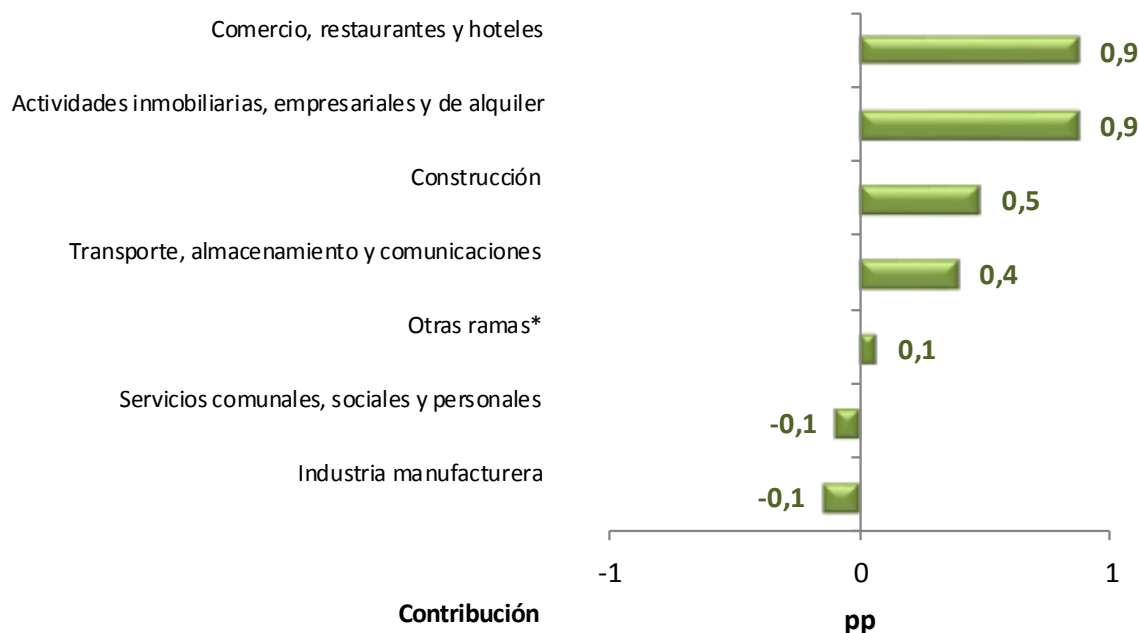

La variación porcentual de la población ocupada en las cabeceras fue 2,5 %.

\*Otras ramas: Agricultura, ganadería, caza, silvicultura y pesca; explotación de minas y canteras; suministro de electricidad, gas y agua; e intermediación financiera.



**DANE**  
Para tomar decisiones



# Distribución porcentual y variación de la población ocupada según ramas de actividad

## Centros poblados y rural disperso

### Trimestre móvil Junio - Agosto 2015

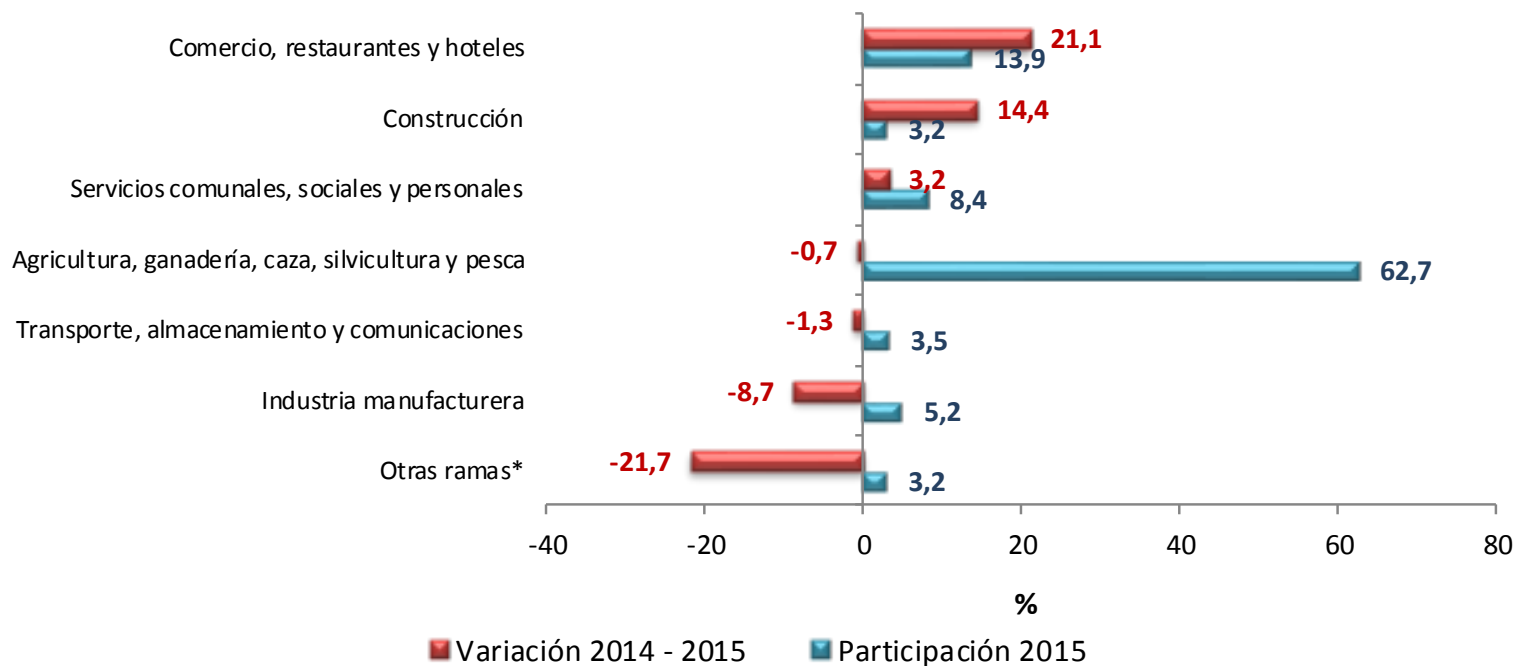

\*Otras ramas: Explotación de minas y canteras; suministro de electricidad, gas y agua, actividades inmobiliarias e intermediación financiera.



**DANE**  
Para tomar decisiones



## Contribución a la variación porcentual de la población ocupada según ramas de actividad Centros poblados y rural disperso Trimestre móvil Junio - Agosto 2015

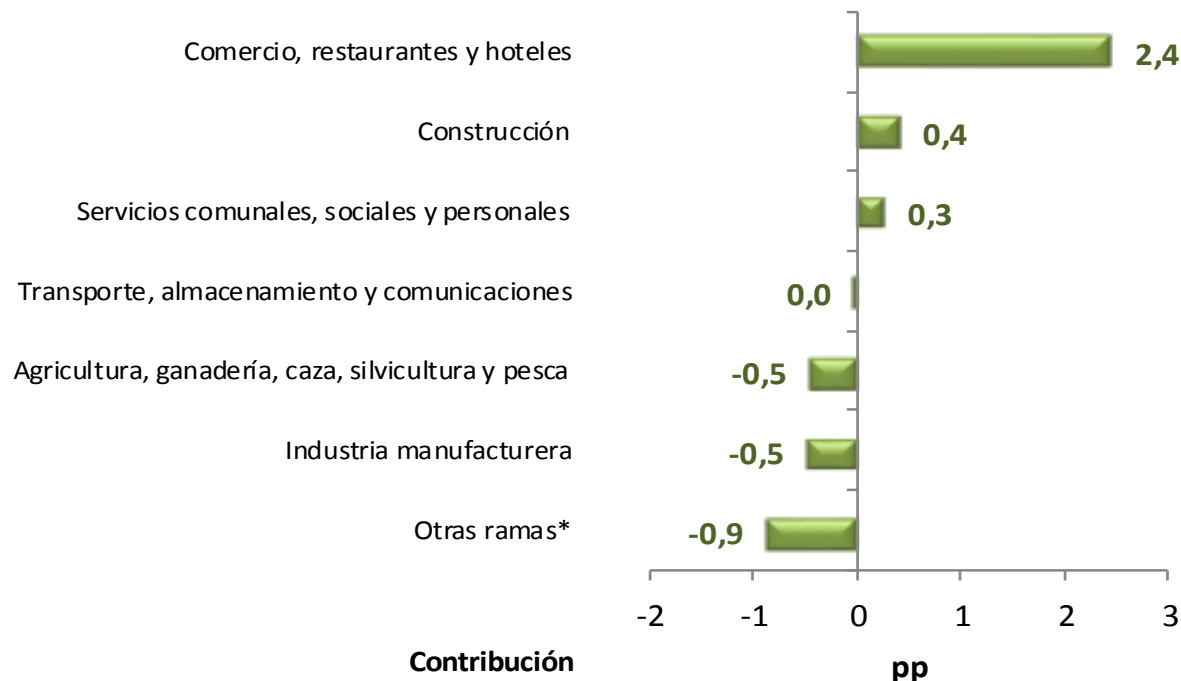

La variación porcentual de la población ocupada en centros poblados y rural disperso presentó un incremento de 1,2 %.

\*Otras ramas: Explotación de minas y canteras; suministro de electricidad, gas y agua; actividades inmobiliarias e intermediación financiera.





# Distribución porcentual y variación de la población ocupada según ramas de actividad

## Total 13 ciudades y áreas metropolitanas

### Trimestre móvil Junio - Agosto 2015

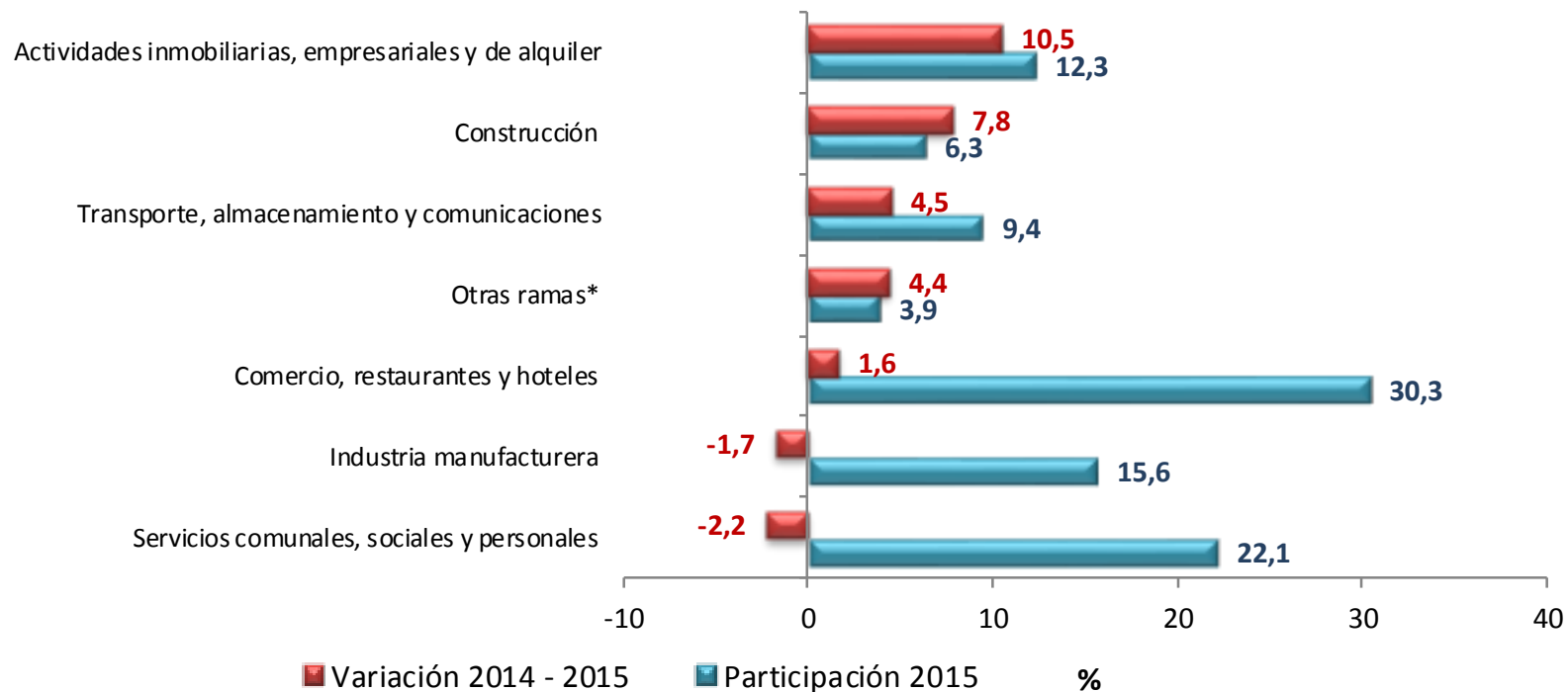

\* Otras ramas: Agricultura, ganadería, caza, silvicultura y pesca; Explotación de minas y canteras; Suministro de electricidad, gas y agua e intermediación financiera



# Contribución a la variación porcentual de la población ocupada según ramas de actividad

## Total 13 ciudades y áreas metropolitanas

### Trimestre móvil Junio - Agosto 2015

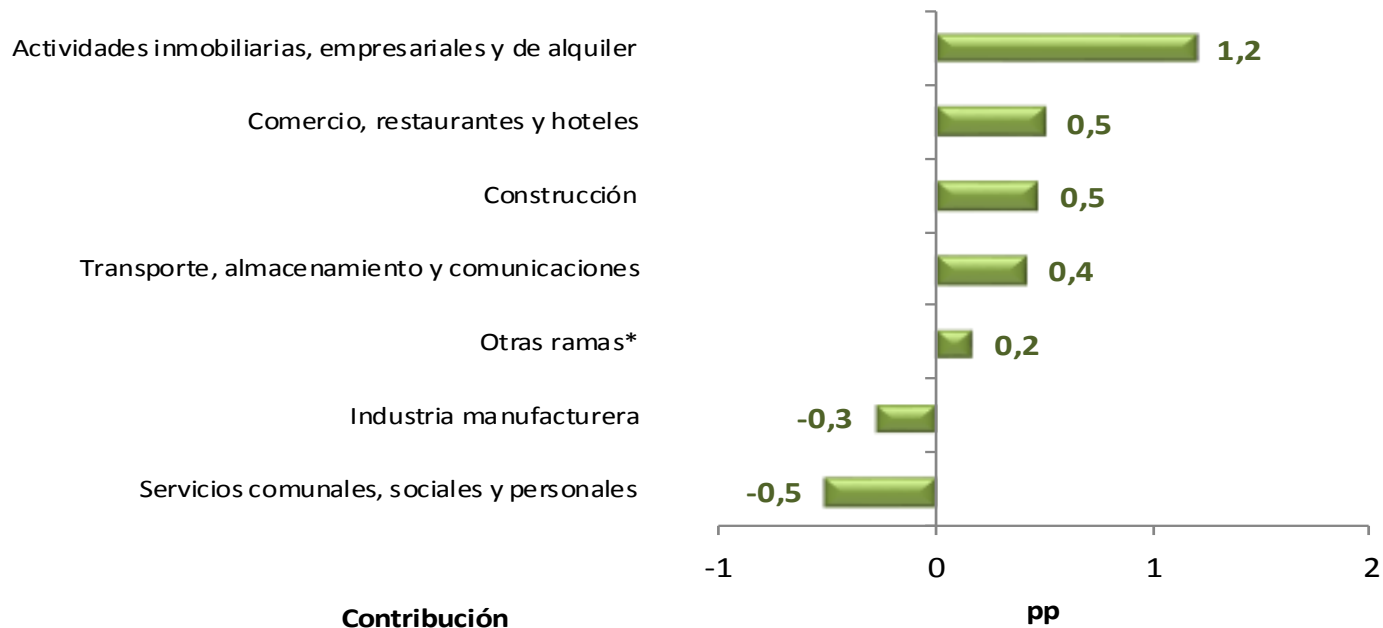

La variación de la población ocupada en el total de las 13 áreas fue 1,9 %.

Otras ramas: Agricultura, pesca, ganadería, caza y silvicultura; Explotación de minas y canteras; Suministro de electricidad, gas y agua e intermediación financiera.



# Población ocupada según posición ocupacional

**Total nacional, cabeceras, centros  
poblados, rural disperso y total 13  
ciudades y áreas metropolitanas**

**Trimestre móvil**

Junio - Agosto  
(2014 – 2015)



**DANE**  
Para tomar decisiones



# Distribución porcentual y variación de la población ocupada según posición ocupacional

## Total nacional

### Trimestre móvil Junio - Agosto 2015

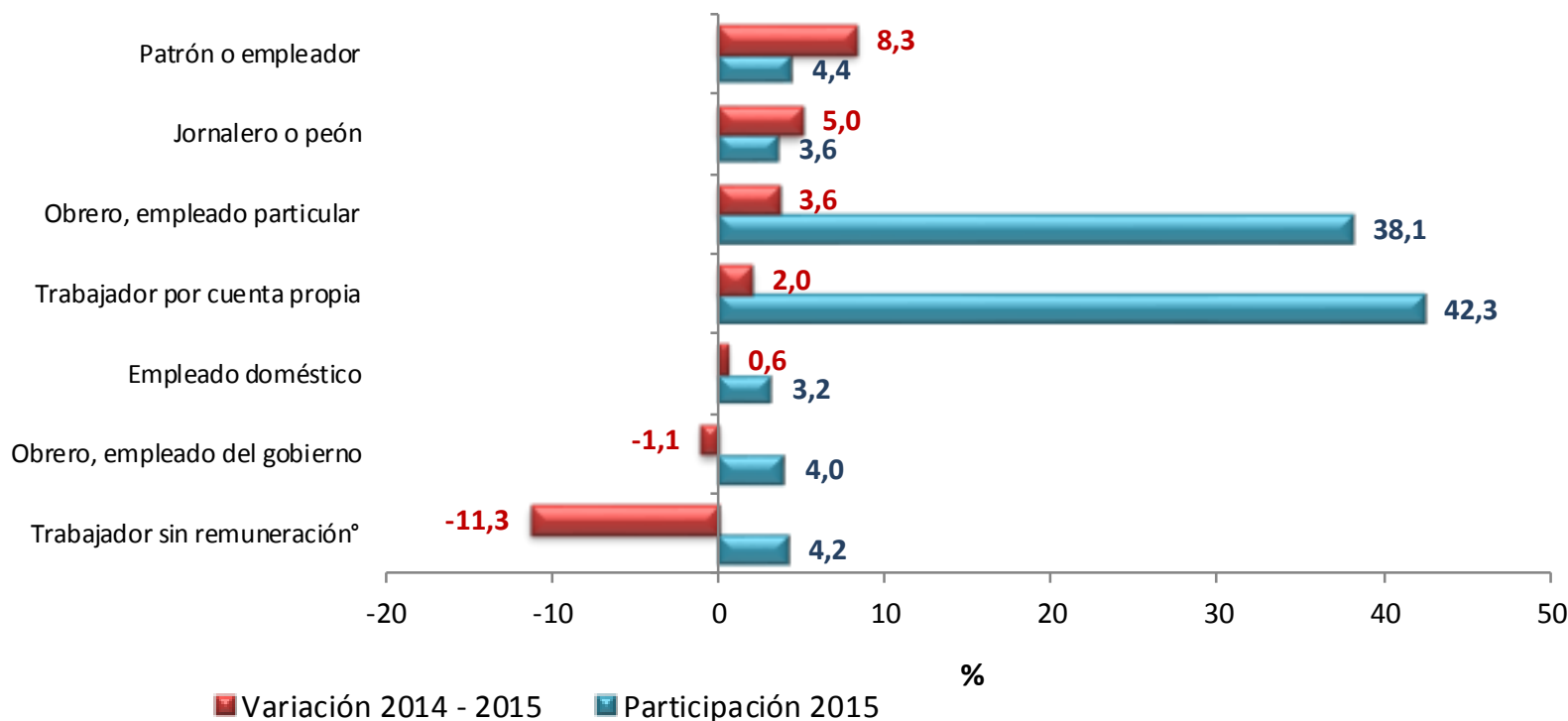

Trabajador sin remuneración \*: Incluye a los trabajadores familiares sin remuneración y a los trabajadores sin remuneración en empresas de otros hogares

Nota: La suma de las participaciones puede diferir ligeramente de 100% por la no inclusión de la categoría otra, ¿Cuál?



# Contribución a la variación porcentual de la población ocupada según posición ocupacional

## Total nacional

### Trimestre móvil Junio - Agosto 2015

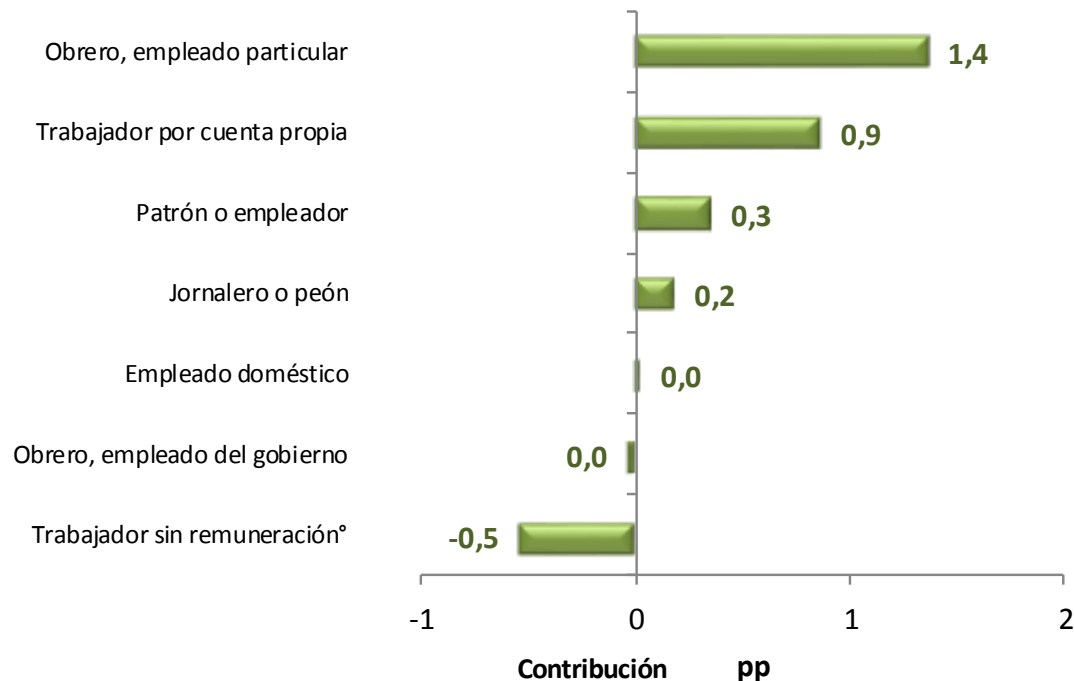

La variación porcentual de la población ocupada para el total nacional fue 2,2 %.

Trabajador sin remuneración\*: Incluye a los trabajadores familiares sin remuneración y a los trabajadores sin remuneración en empresas de otros hogares.



**DANE**  
Para tomar decisiones



# Distribución porcentual y variación de la población ocupada según posición ocupacional Cabeceras

## Trimestre móvil Junio - Agosto 2015

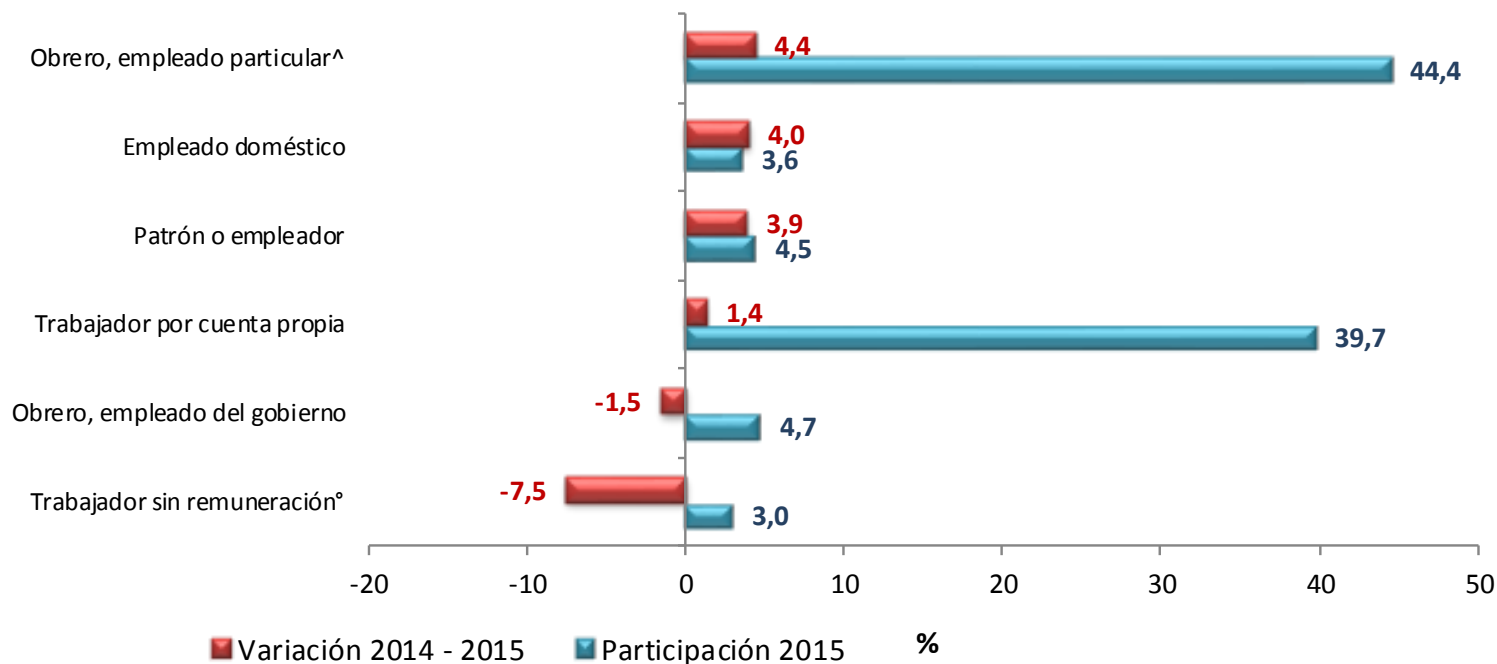

Trabajador sin remuneración°: Incluye a los trabajadores familiares sin remuneración y a los trabajadores sin remuneración en empresas de otros hogares

Obrero, empleador particular^: Jornalero y peón está incluido en la categoría obrero, empleador particular.

Nota: La suma de las participaciones puede diferir ligeramente de 100% por la no inclusión de la categoría otra, ¿Cuál?



# Contribución a la variación porcentual de la población ocupada según posición ocupacional Cabeceras

Trimestre móvil Junio - Agosto 2015

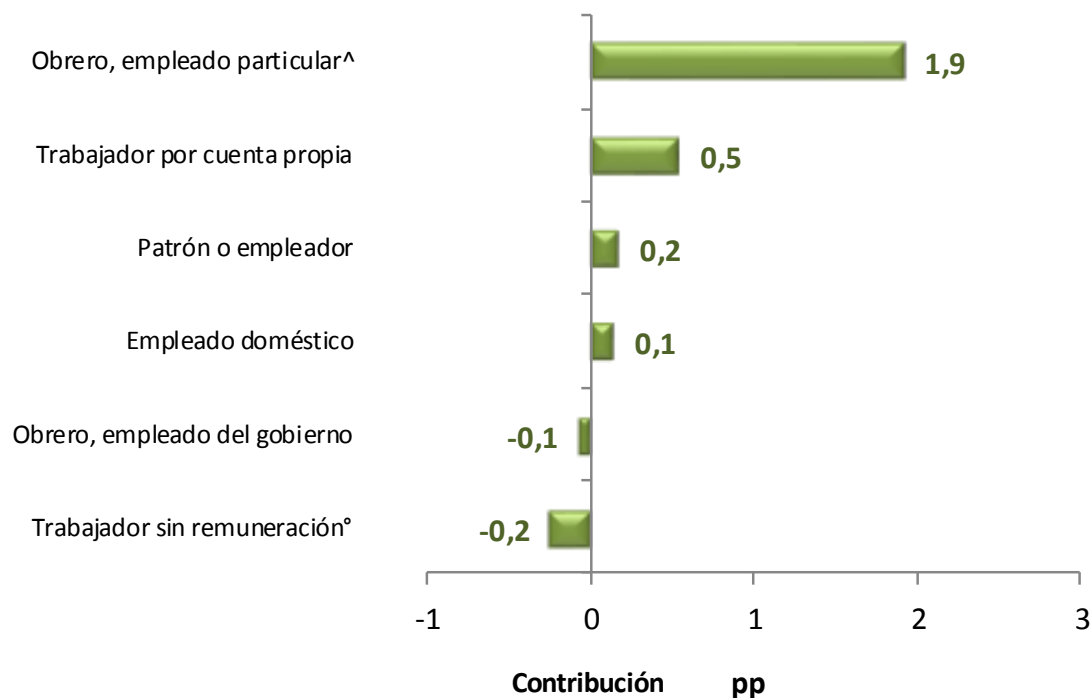

La variación porcentual de la población ocupada en las cabeceras fue 2,5 %.

Obrero, empleador particular^: Jornalero y peón está incluido en la categoría obrero, empleador particular

Trabajador sin remuneración°: Incluye a los trabajadores familiares sin remuneración y a los trabajadores sin remuneración en empresas de otros hogares.



# Distribución porcentual y variación de la población ocupada según posición ocupacional

## Centros poblados y rural disperso

### Trimestre móvil Junio - Agosto 2015

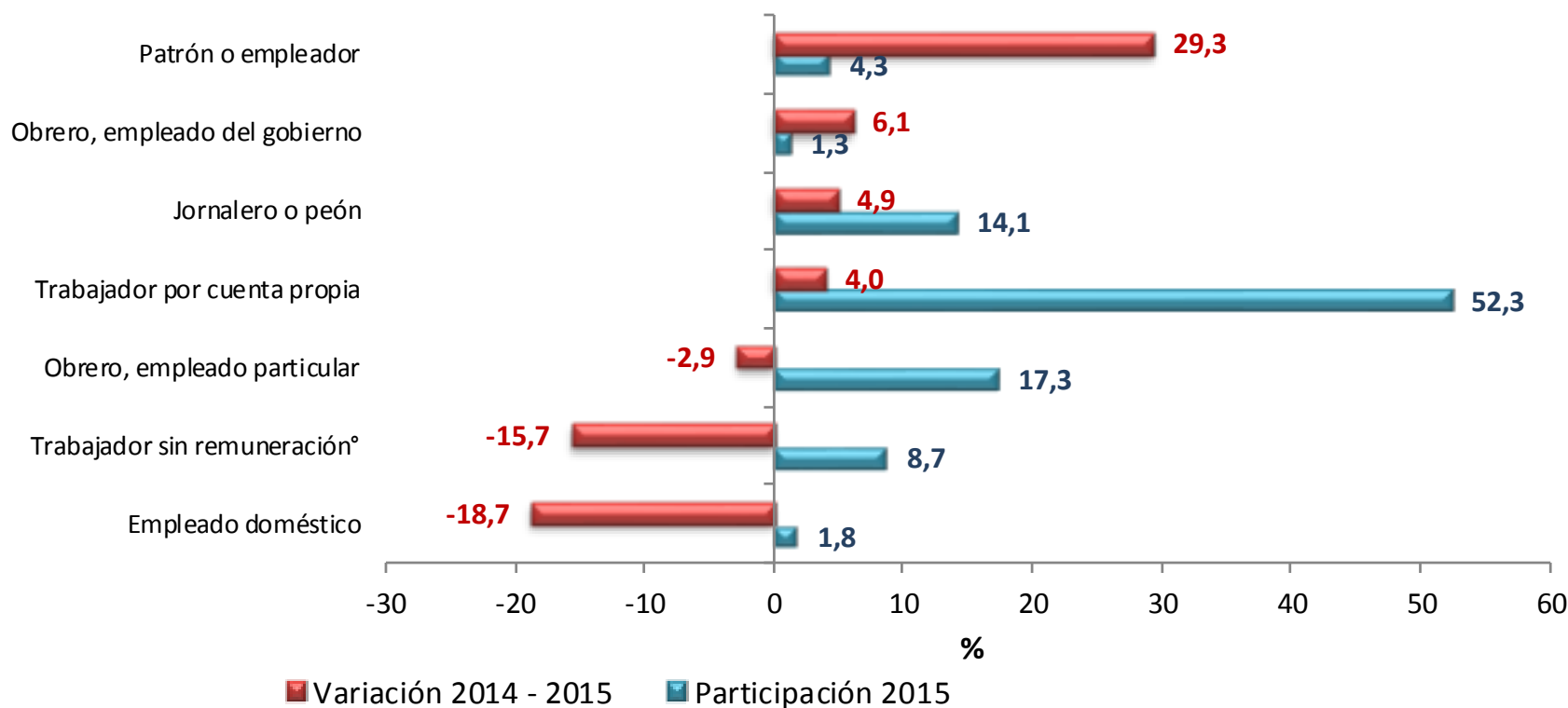

Trabajador sin remuneración\*: Incluye a los trabajadores familiares sin remuneración y a los trabajadores sin remuneración en empresas de otros hogares

Nota: La suma de las participaciones puede diferir ligeramente de 100% por la no inclusión de la categoría otra, ¿Cuál?





# Contribución a la variación porcentual de la población ocupada según posición ocupacional

## Centros poblados y rural disperso

### Trimestre móvil Junio - Agosto 2015

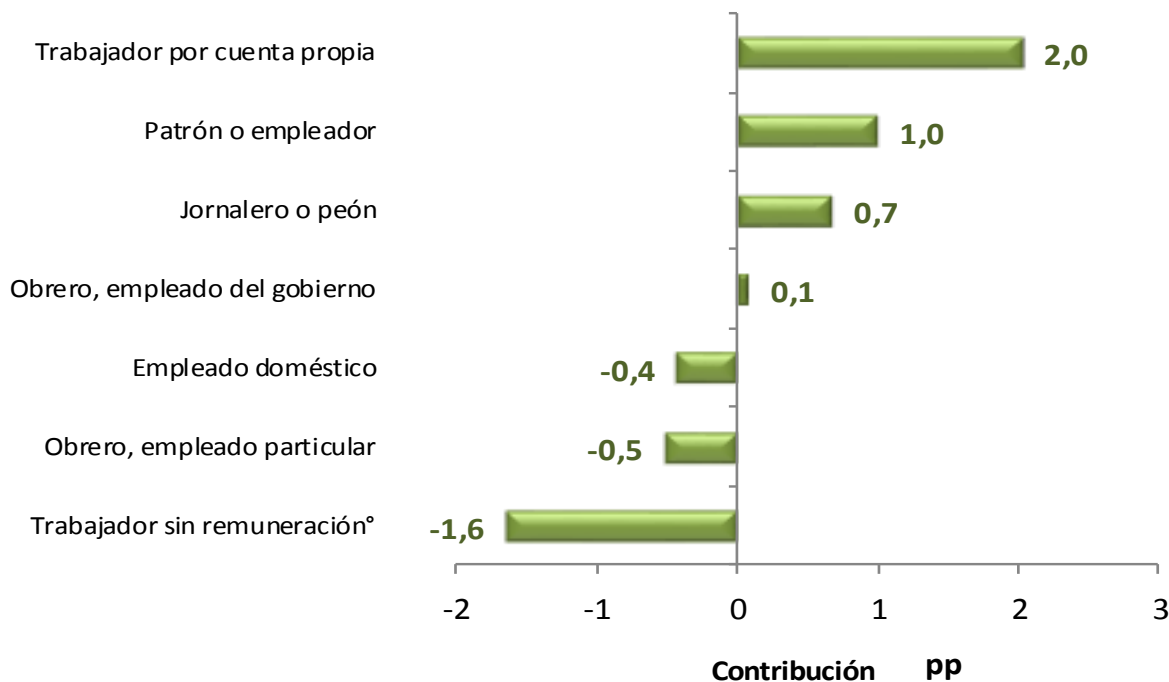

La variación porcentual de la población ocupada en centros poblados y rural disperso se incrementó 1,2 %.

Trabajador sin remuneración\*: Incluye a los trabajadores familiares sin remuneración y a los trabajadores sin remuneración en empresas de otros hogares.



**DANE**  
Para tomar decisiones



## Distribución porcentual y variación de la población ocupada según posición ocupacional Total 13 ciudades y áreas metropolitanas Trimestre móvil Junio - Agosto 2015

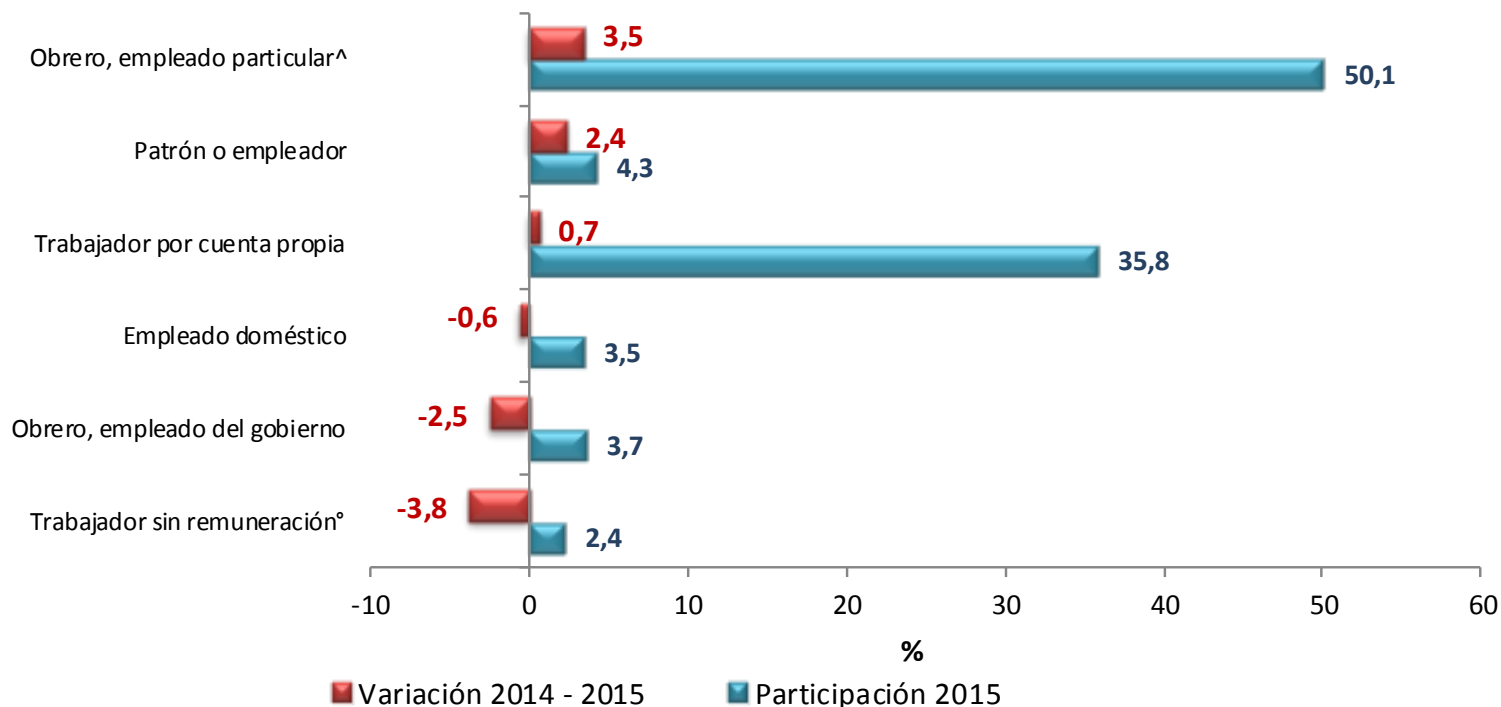

Obrero, empleador particular^ : Jornalero y peón está incluido en la categoría obrero, empleador particular.

Trabajador sin remuneración°: Incluye a los trabajadores familiares sin remuneración y a los trabajadores sin remuneración en empresas de otros hogares.



## Contribución a la variación porcentual de la población ocupada según posición ocupacional

### Total 13 ciudades y áreas metropolitanas

### Trimestre móvil Junio - Agosto 2015

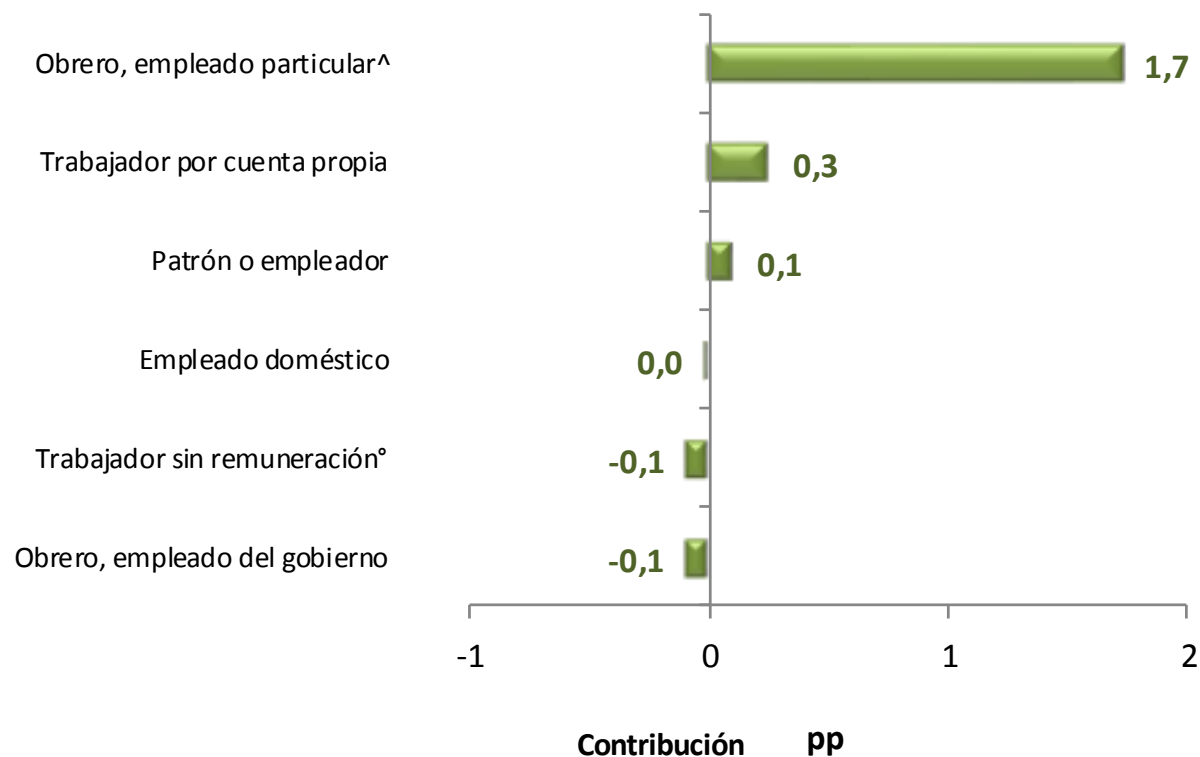

La variación porcentual de la población ocupada en el total de las 13 áreas fue 1,9 %.

Obrero, empleado particular^: Jornalero y peón se incluye en esta categoría.

Trabajador sin remuneración°: incluye a los trabajadores familiares sin remuneración y a los trabajadores sin remuneración en empresas de otros hogares.



# Población inactiva según tipo de inactividad

**Total nacional, cabeceras, centros  
poblados, rural disperso y total 13  
ciudades y áreas metropolitanas**

**Trimestre móvil**

Junio - Agosto

(2014 – 2015)



**DANE**  
Para tomar decisiones



# Distribución porcentual y variación de la población inactiva, según tipo de inactividad

## Total nacional

### Trimestre móvil Junio - Agosto 2015

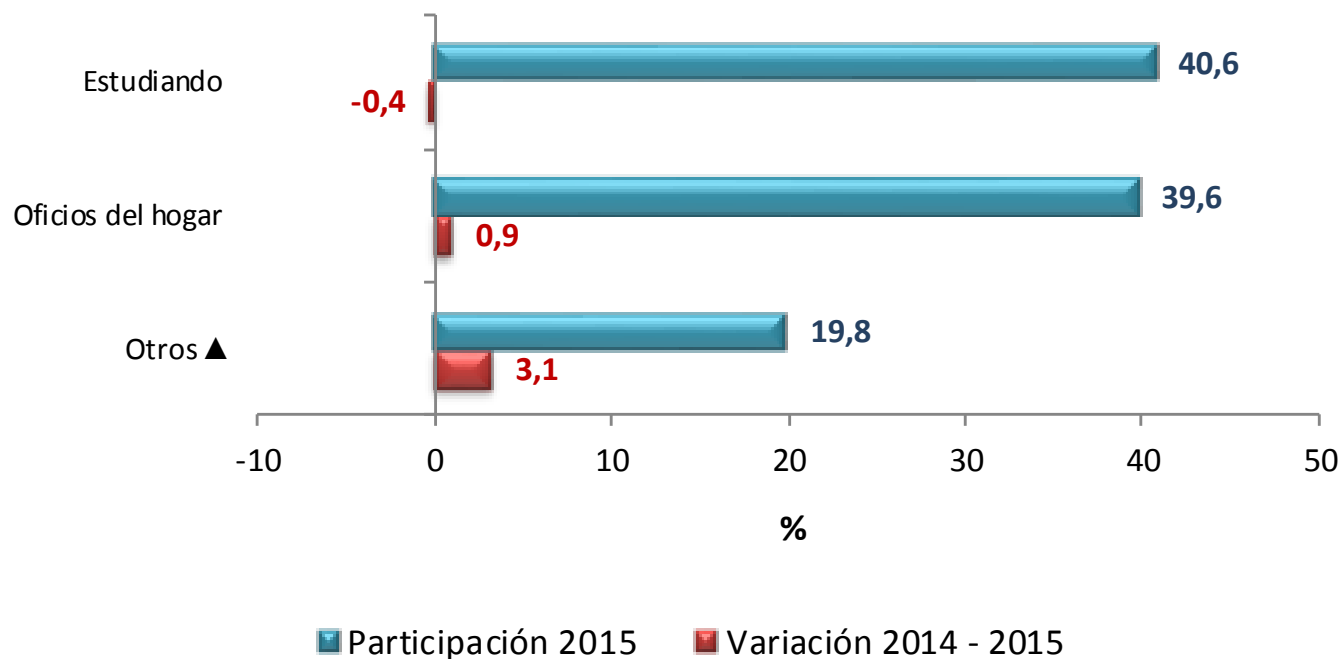

▲Otros: Incapacitado permanente para trabajar, rentista, pensionado, jubilado, personas que no les llama la atención o creen que no vale la pena trabajar



**DANE**  
Para tomar decisiones



# Distribución porcentual y variación de la población inactiva según tipo de inactividad

## Total cabeceras

### Trimestre móvil Junio - Agosto 2015

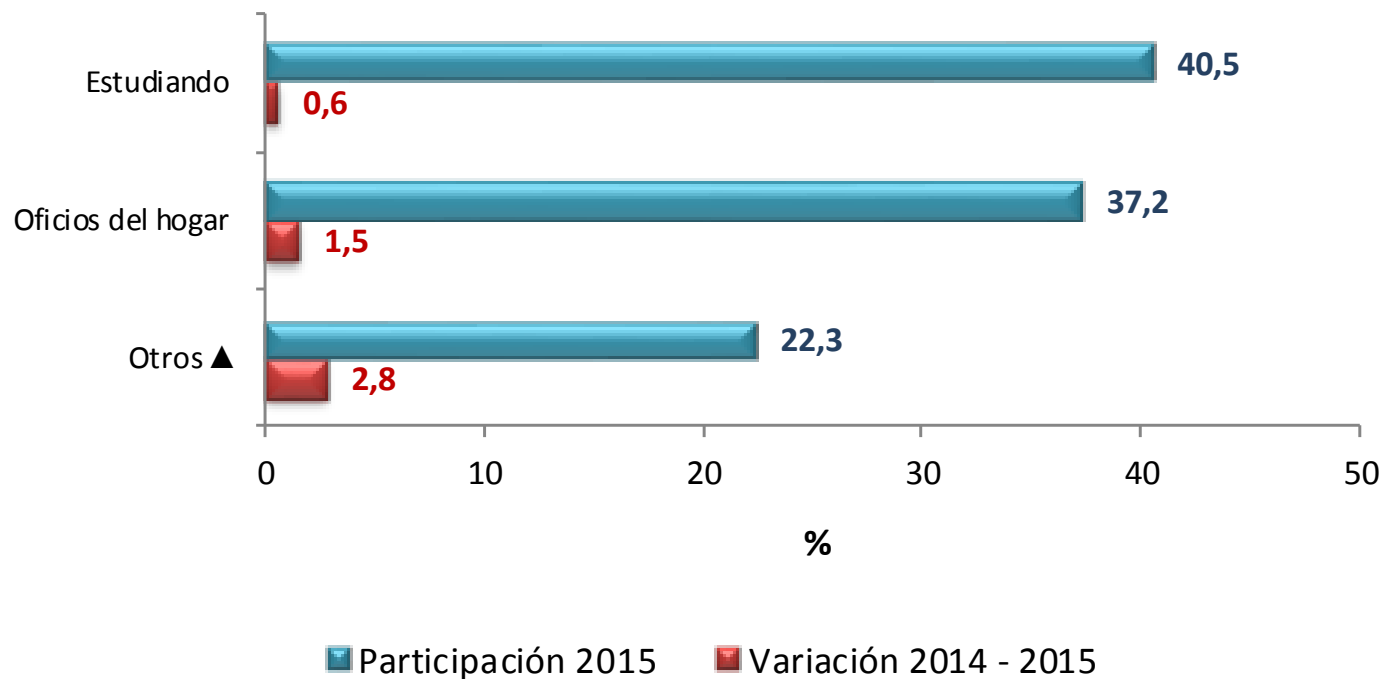

▲ Otros: Incapacitado permanente para trabajar, rentista, pensionado, jubilado, personas que no les llama la atención o creen que no vale la pena trabajar



# Distribución porcentual y variación de la población inactiva, según tipo de inactividad

## Total centros poblados y rural disperso

### Trimestre móvil Junio - Agosto 2015

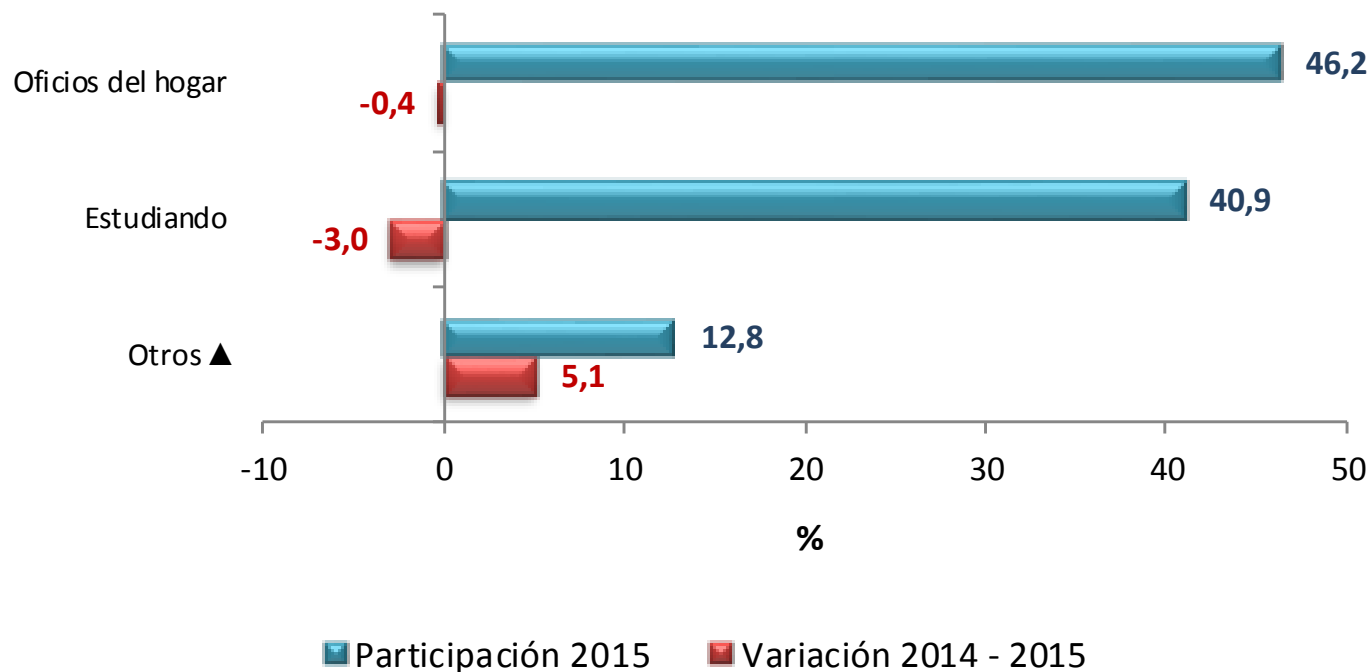

▲ Otros: Incapacitado permanente para trabajar, rentista, pensionado, jubilado, personas que no les llama la atención o creen que no vale la pena trabajar



## Distribución porcentual y variación de la población inactiva, según tipo de inactividad

### Total 13 ciudades y áreas metropolitanas

### Trimestre móvil Junio - Agosto 2015

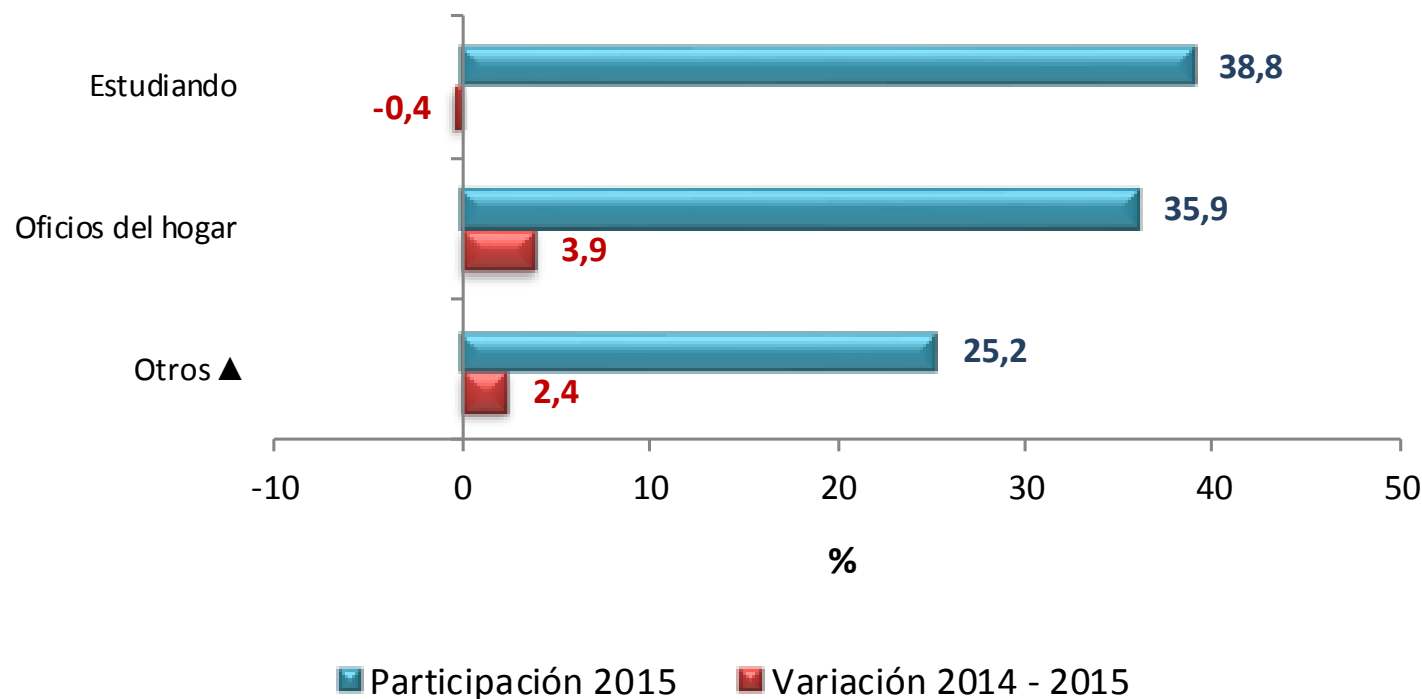

▲ Otros: Incapacitado permanente para trabajar, rentista, pensionado, jubilado, personas que no les llama la atención o creen que no vale la pena trabajar







# Comportamiento del mercado laboral

**Total 13 ciudades y áreas  
metropolitanas**



**Trimestre móvil**  
Junio - Agosto 2015



**DANE**  
Para tomar decisiones



# Distribución porcentual y variación de la población ocupada

## Total 13 ciudades y áreas metropolitanas

### Trimestre móvil Junio - Agosto 2015

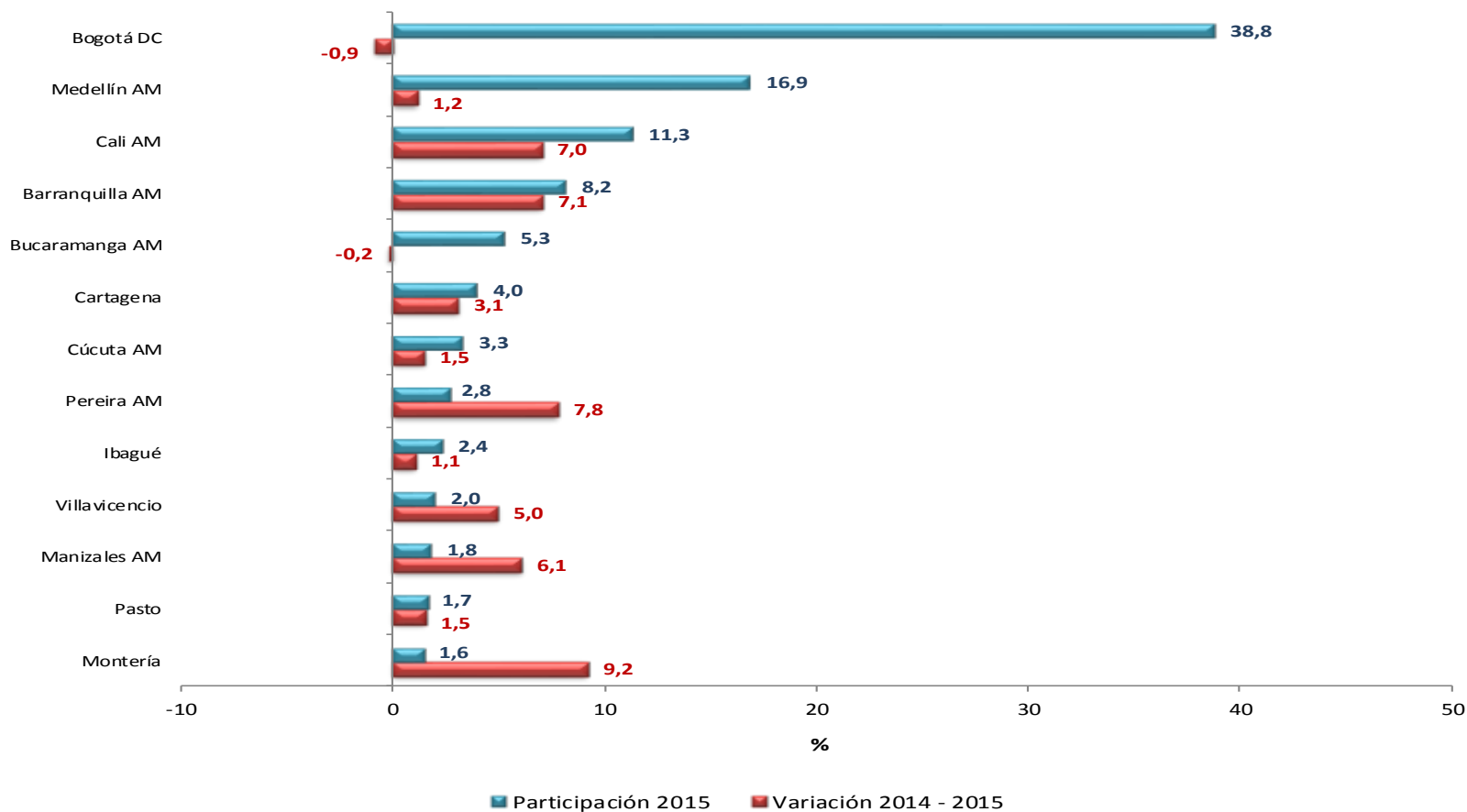

# Contribución a la variación porcentual de la población ocupada, Total 13 ciudades y áreas metropolitanas Trimestre móvil Junio - Agosto 2015

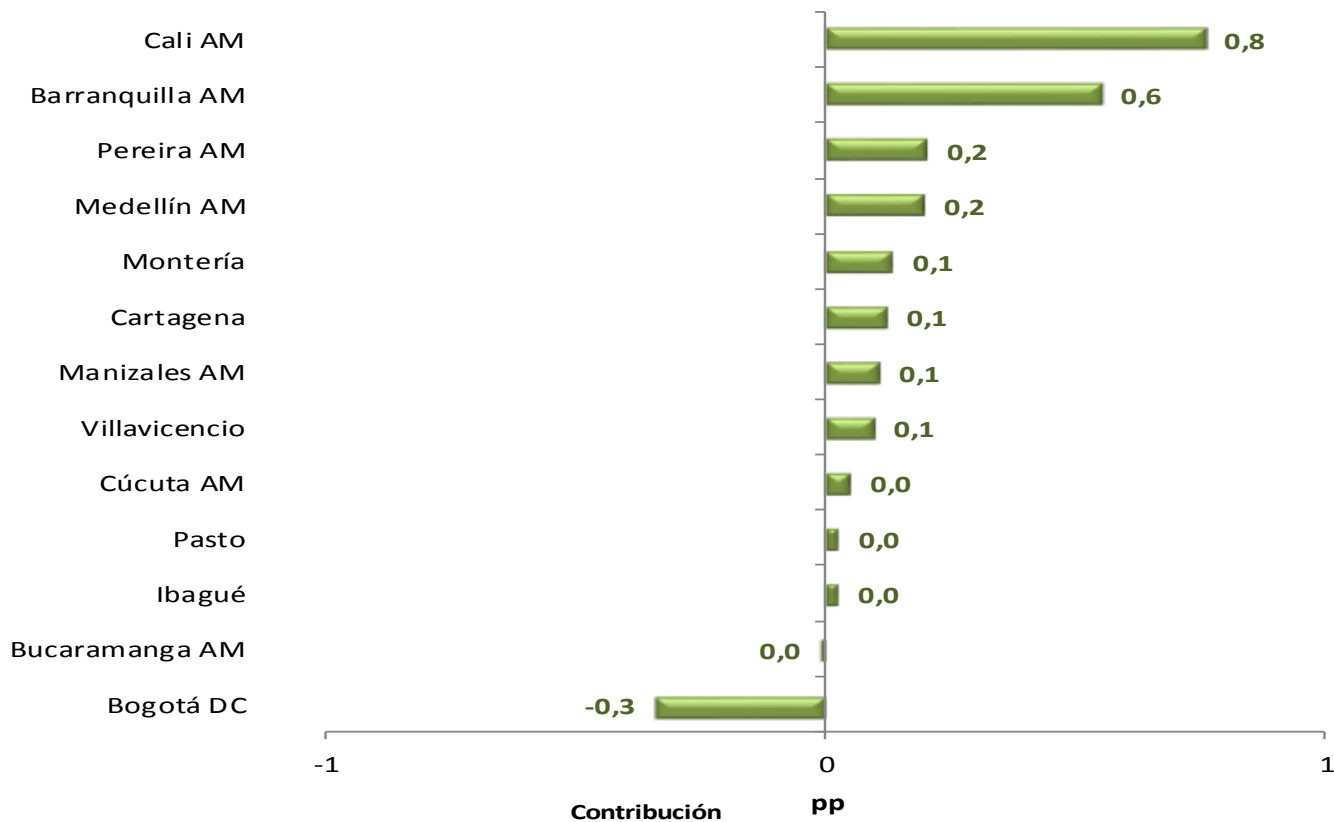

# Tasa de desempleo - Agosto

## Total Nacional, serie mensual (2011 – 2015)

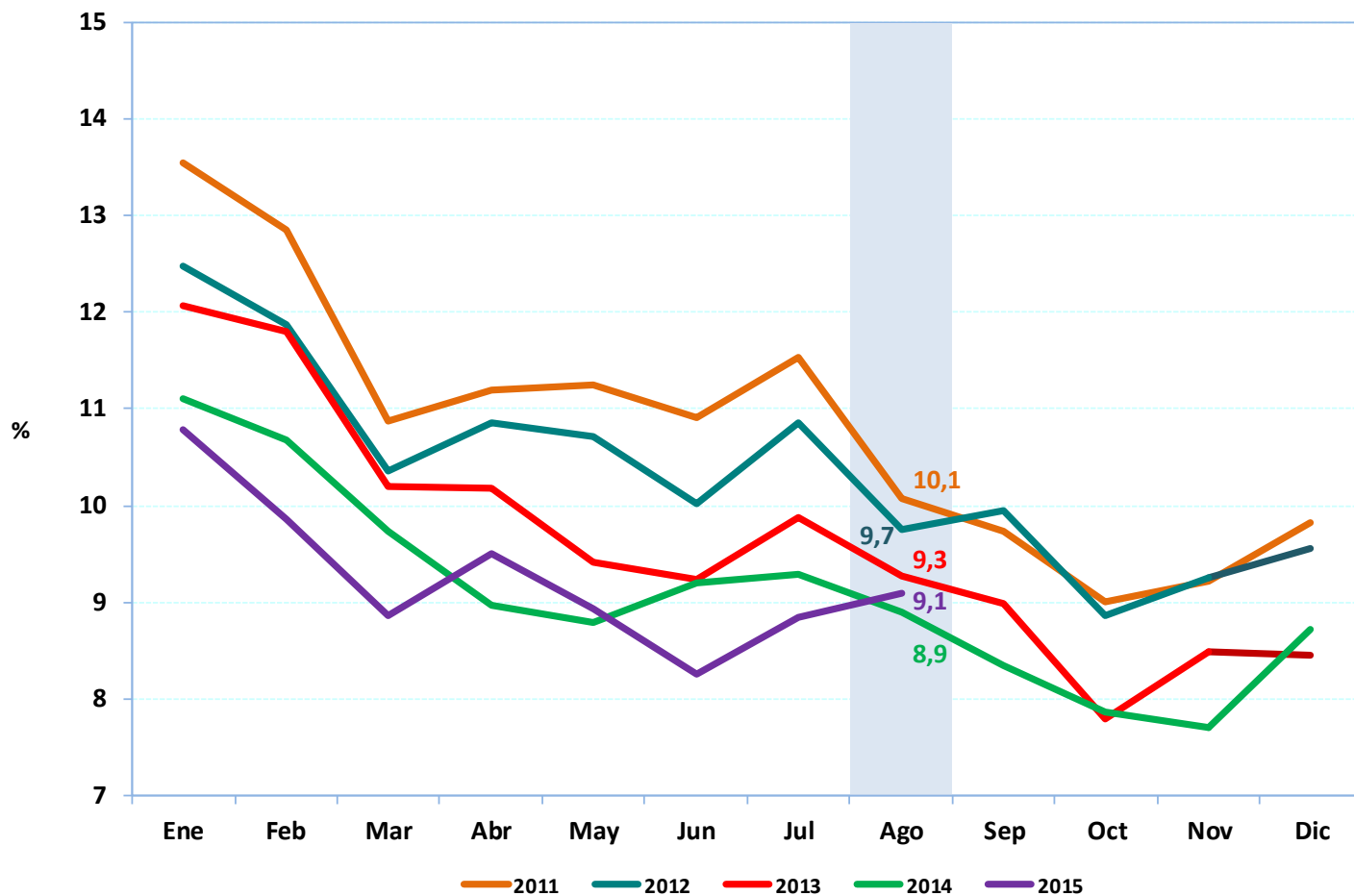

**DANE**  
Para tomar decisiones

