



**DANE**  
Para tomar decisiones  
Departamento Administrativo Nacional de Estadística

60  
AÑOS  
1953 — 2013

**PROSPERIDAD  
PARA TODOS**

# Principales resultados de mercado laboral

## Enero de 2014

Datos expandidos con proyecciones de población,  
elaboradas con base en los resultados del censo 2005.

Febrero 28 de 2014





**DANE**  
Para tomar decisiones  
Departamento Administrativo Nacional de Estadística

**60**  
AÑOS  
1953 — 2013

**PROSPERIDAD  
PARA TODOS**

# Indicadores del mercado laboral mensual

## Enero 2014



## Tasa global de participación, ocupación y desempleo Total nacional Enero 2005 – 2014

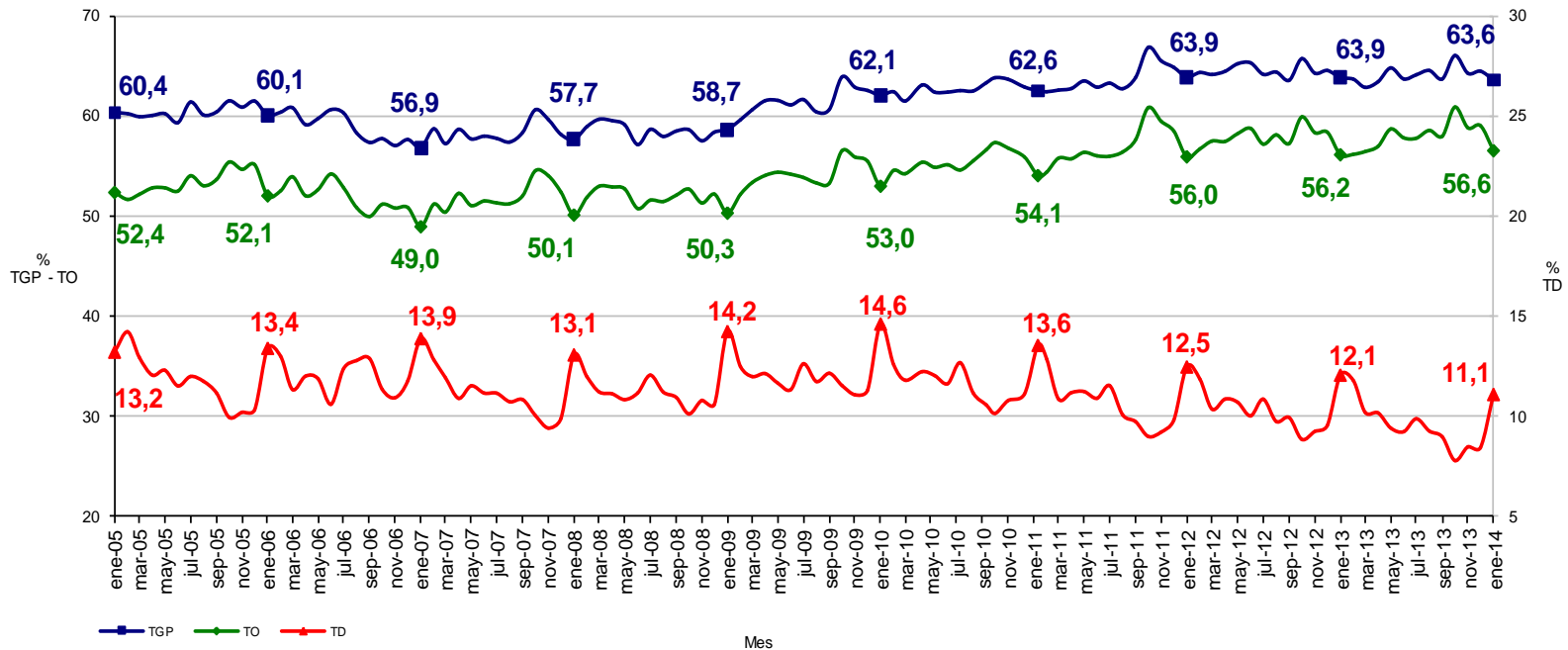

TOTAL NACIONAL	Variación estadísticamente significativa	Límite Inferior	Límite Superior	Error Relativo %
TD	Sí	10,6	11,6	2,5
TO	No	55,9	57,2	0,6
TGP	No	63,0	64,3	0,5
TSS	Sí	28,3	30,4	1,8
TSO	No	10,1	11,2	2,8

Fuente DANE, Metodología Estadística

## Tasa de subempleo subjetivo y objetivo Total nacional Enero 2005 – 2014

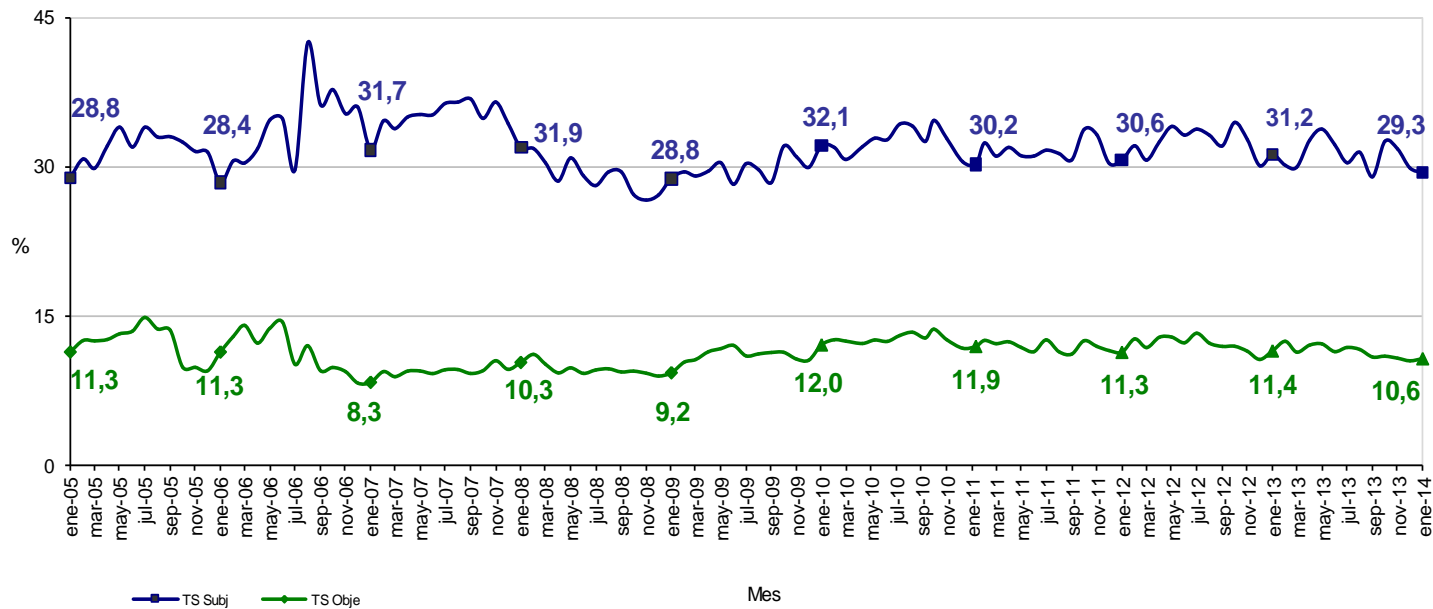

El **subempleo subjetivo** se refiere al simple deseo manifestado por el trabajador de mejorar sus ingresos, el número de horas trabajadas o tener una labor más propia de sus personales competencias.  
El **subempleo objetivo** comprende a quienes tienen el deseo, pero además han hecho una gestión para materializar su aspiración y están en disposición de efectuar el cambio.

## Población ocupada, desocupada, inactiva y subempleada Total nacional Enero 2013 - 2014

Población Total Nacional	Enero		Variación	
	2013	2014	Absoluta	%
Ocupados	20.255	20.696	441	2,2
Desocupados	2.780	2.584	-196	-7,0
Inactivos	13.032	13.309	277	2,1
Subempleados Subjetivos	7.176	6.830	-346	-4,8
Subempleados Objetivos	2.631	2.476	-155	-5,9

Fuente: DANE; GEH

Nota: Resultado en miles. Por efecto de redondeo en miles los totales pueden diferir ligeramente

Nota: Datos expandidos con proyecciones de población elaboradas con base en los resultados del Censo 2005

TOTAL NACIONAL	Variación estadísticamente significativa	Límite Inferior	Límite Superior	Error Relativo %
Ocupados	Sí	20.461	20.930	0,6
Desocupados	Sí	2.456	2.712	2,5
Inactivos	No	13.079	13.539	0,9
Subempleados subjetivos	No	6.573	7.087	1,9
Subempleados objetivos	No	2.337	2.616	2,9

Fuente DANE, Metodología Estadística

## Tasa global de participación, ocupación y desempleo Total 13 áreas Enero 2005 - 2014

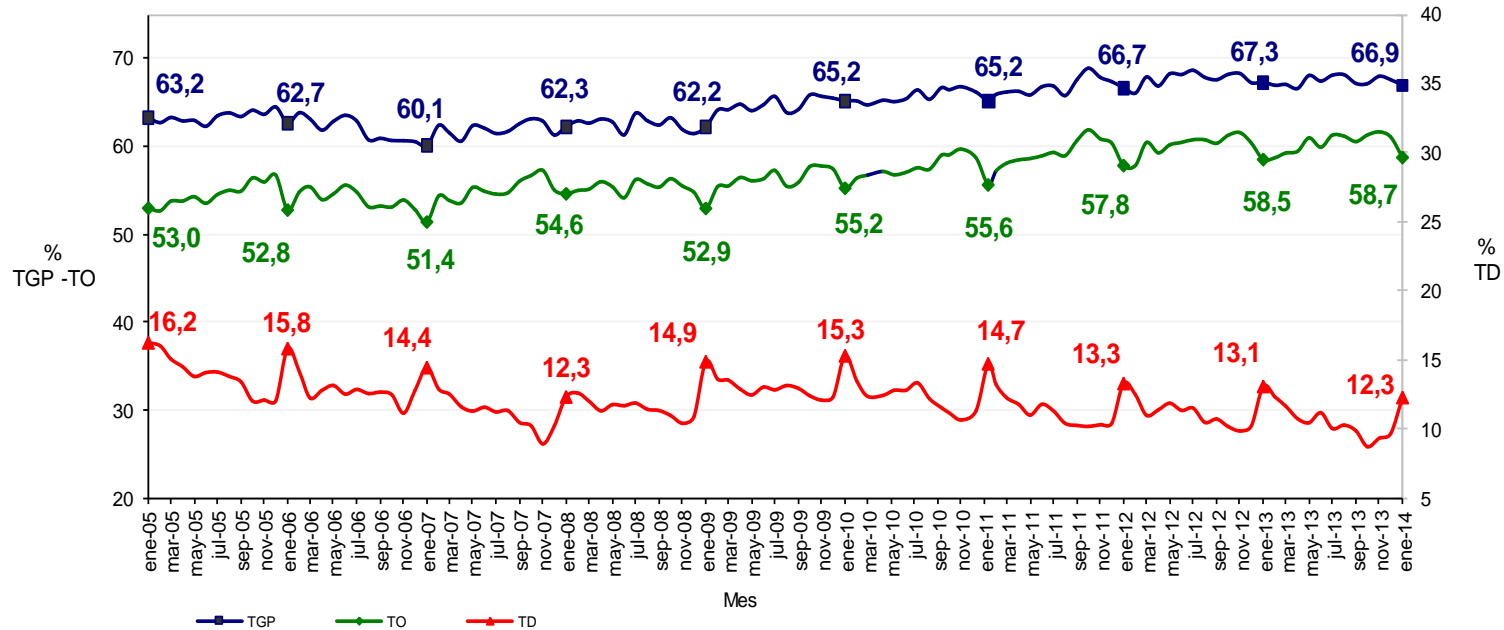

TOTAL 13 ÁREAS	Variación estadísticamente significativa	Límite Inferior	Límite Superior	Error Relativo %
TD	No	11,5	13,1	3,3
TO	No	57,9	59,5	0,7
TGP	No	66,2	67,7	0,6
TSS	Sí	24,4	27,3	2,8
TSO	No	9,9	11,4	3,6

Fuente DANE, Metodología Estadística

## Tasa de subempleo subjetivo y objetivo Total 13 áreas Enero 2005 - 2014

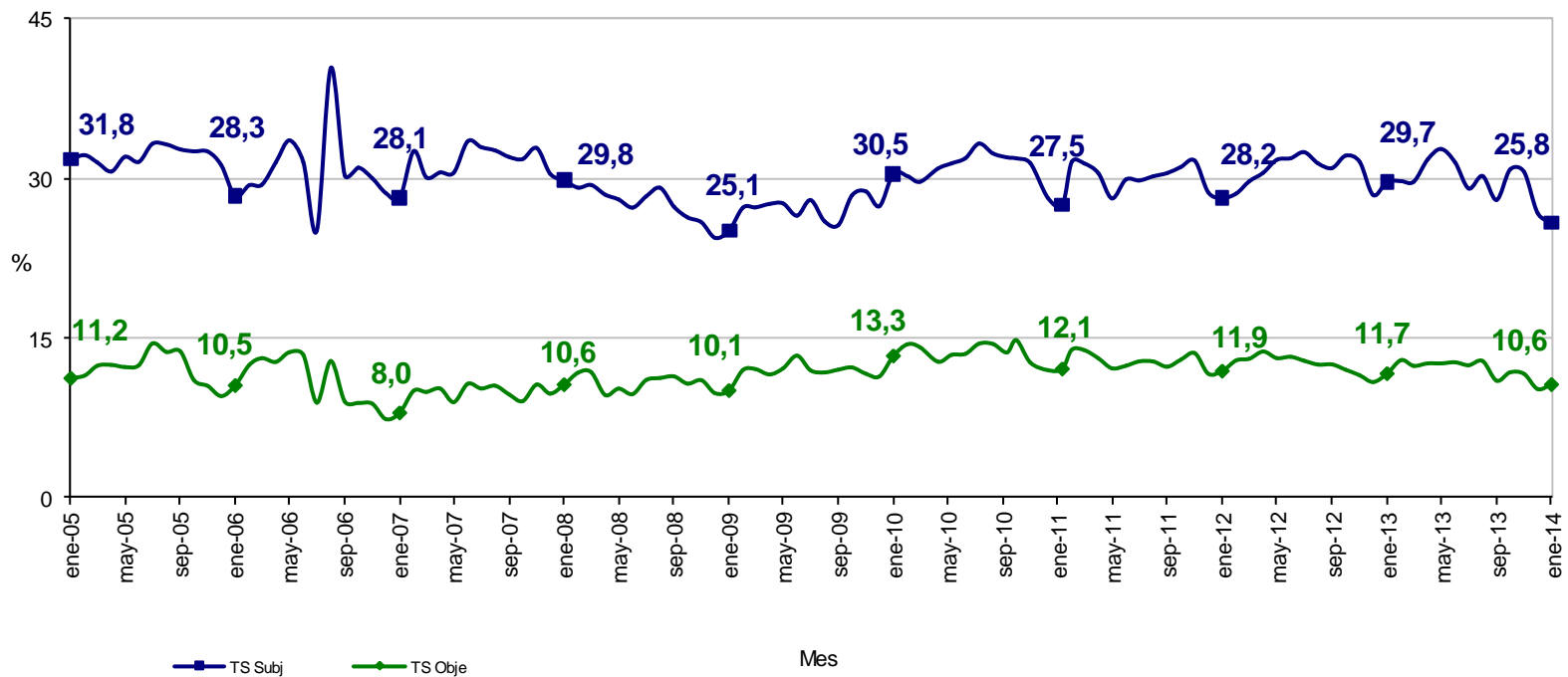

El **subempleo subjetivo** se refiere al simple deseo manifestado por el trabajador de mejorar sus ingresos, el número de horas trabajadas o tener una labor más propia de sus personales competencias.

El **subempleo objetivo** comprende a quienes tienen el deseo, pero además han hecho una gestión para materializar su aspiración y están en disposición de efectuar el cambio.

## Población ocupada, desocupada, inactiva y subempleada Total 13 áreas Enero 2013 – 2014

Población Total 13 áreas	Enero		Variación	
	2013	2014	Absoluta	%
Ocupados	9.804	10.000	196	2,0
Desocupados	1.475	1.399	-76	-5,2
Inactivos	5.482	5.628	146	2,7
Subempleados Subjetivos	3.351	2.946	-404	-12,1
Subempleados Objetivos	1.314	1.211	-103	-7,8

Fuente: DANE; GEIH

Nota: Resultado en miles. Por efecto de redondeo en miles los totales pueden diferir ligeramente

Nota: Datos expandidos con proyecciones de población elaboradas con base en los resultados del Censo 2005

TOTAL 13 ÁREAS	Variación estadísticamente significativa	Límite Inferior	Límite Superior	Error Relativo %
Ocupados	Sí	9.864	10.135	0,7
Desocupados	No	1.306	1.492	3,4
Inactivos	No	5.502	5.754	1,1
Subempleados subjetivos	Sí	2.775	3.118	3,0
Subempleados objetivos	No	1.124	1.299	3,7

Fuente DANE, Metodología Estadística





# Indicadores del mercado laboral

## Total nacional, cabeceras, resto y total 13 áreas

### Trimestre móvil

noviembre - enero

(2004 – 2014)

## Tasa global de participación, ocupación y desempleo Total nacional Trimestre móvil noviembre - enero (2004 - 2014)

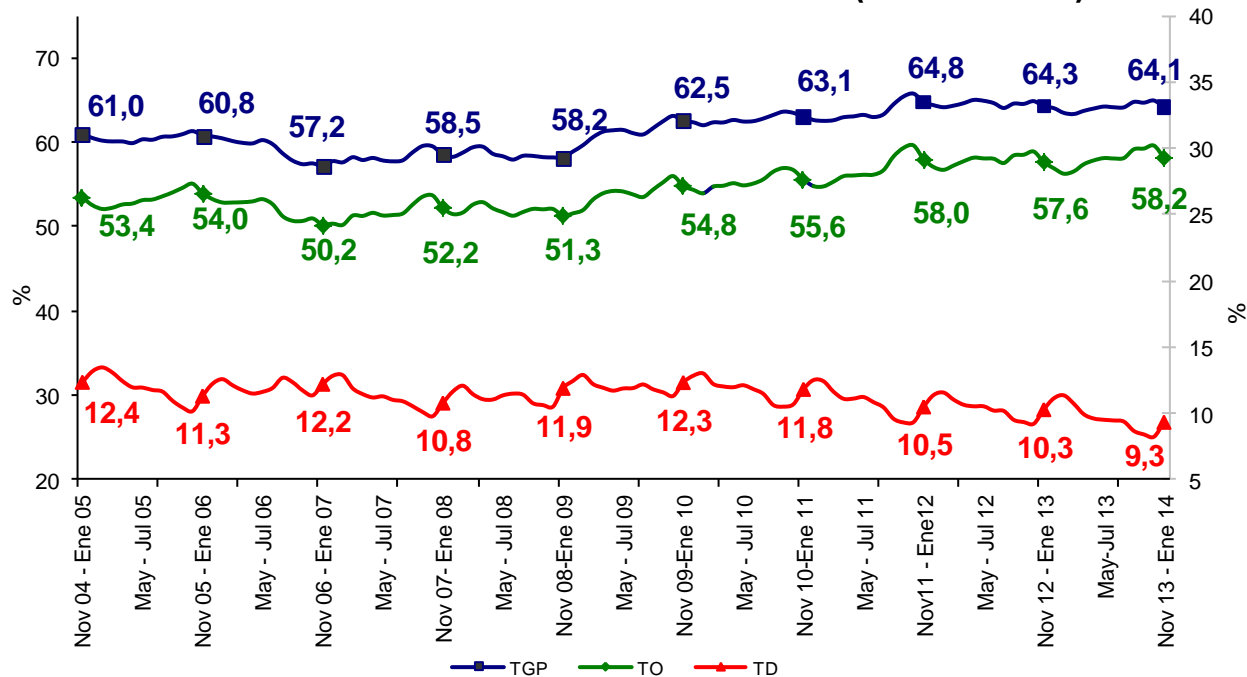

TOTAL NACIONAL	Variación estadísticamente significativa	Límite Inferior	Límite Superior	Error Relativo %
TD	Sí	9,0	9,6	1,7
TO	No	57,8	58,5	0,4
TGP	No	63,8	64,5	0,3
TSS	Sí	29,7	30,9	1,0
TSO	Sí	10,2	10,9	1,7

Fuente DANE, Metodología Estadística

## Tasa de subempleo subjetivo y objetivo Total nacional Trimestre móvil noviembre - enero (2004 - 2014)

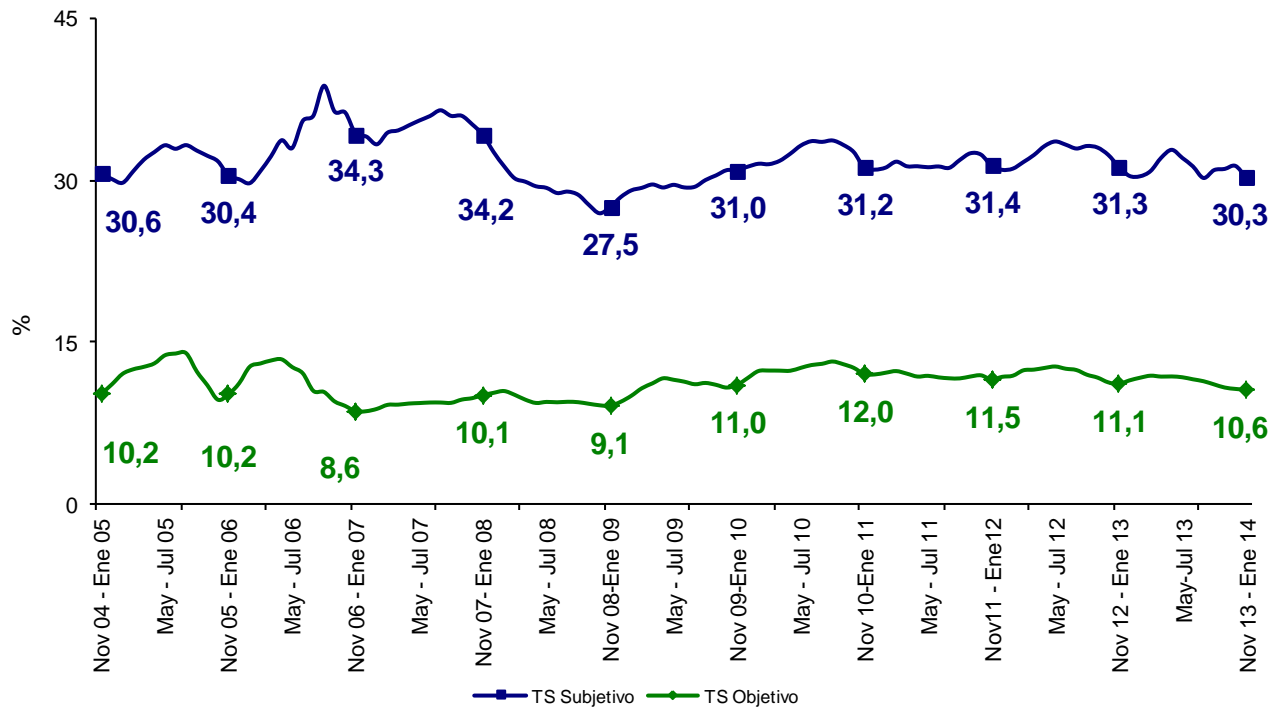

El **subempleo subjetivo** se refiere al simple deseo manifestado por el trabajador de mejorar sus ingresos, el número de horas trabajadas o tener una labor más propia de sus personales competencias.

El **subempleo objetivo** comprende a quienes tienen el deseo, pero además han hecho una gestión para materializar su aspiración y están en disposición de efectuar el cambio.

## Población ocupada, desocupada, inactiva y subempleada Total nacional Trimestre móvil noviembre - enero (2013 - 2014)

Población Total Nacional	Noviembre - enero		Variación	
	2013	2014	Absoluta	%
Ocupados	20.764	21.253	488	2,4
Desocupados	2.381	2.188	-192	-8,1
Inactivos	12.878	13.105	226	1,8
Subempleados Subjetivos	7.240	7.102	-139	-1,9
Subempleados Objetivos	2.574	2.480	-93	-3,6

Fuente: DANE; GEIH

Nota: Resultado en miles. Por efecto de redondeo en miles los totales pueden diferir ligeramente

Nota: Datos expandidos con proyecciones de población elaboradas con base en los resultados del Censo 2005

TOTAL NACIONAL	Variación estadísticamente significativa	Límite Inferior	Límite Superior	Error Relativo %
Ocupados	No	21.108	21.397	0,4
Desocupados	Sí	2.116	2.260	1,7
Inactivos	Sí	12.966	13.243	0,5
Subempleados subjetivos	No	6.953	7.251	1,1
Subempleados objetivos	No	2.394	2.566	1,8

Fuente DANE, Metodología Estadística

## Tasa global de participación, ocupación y desempleo Cabeceras

Trimestre móvil noviembre - enero (2004 - 2014)

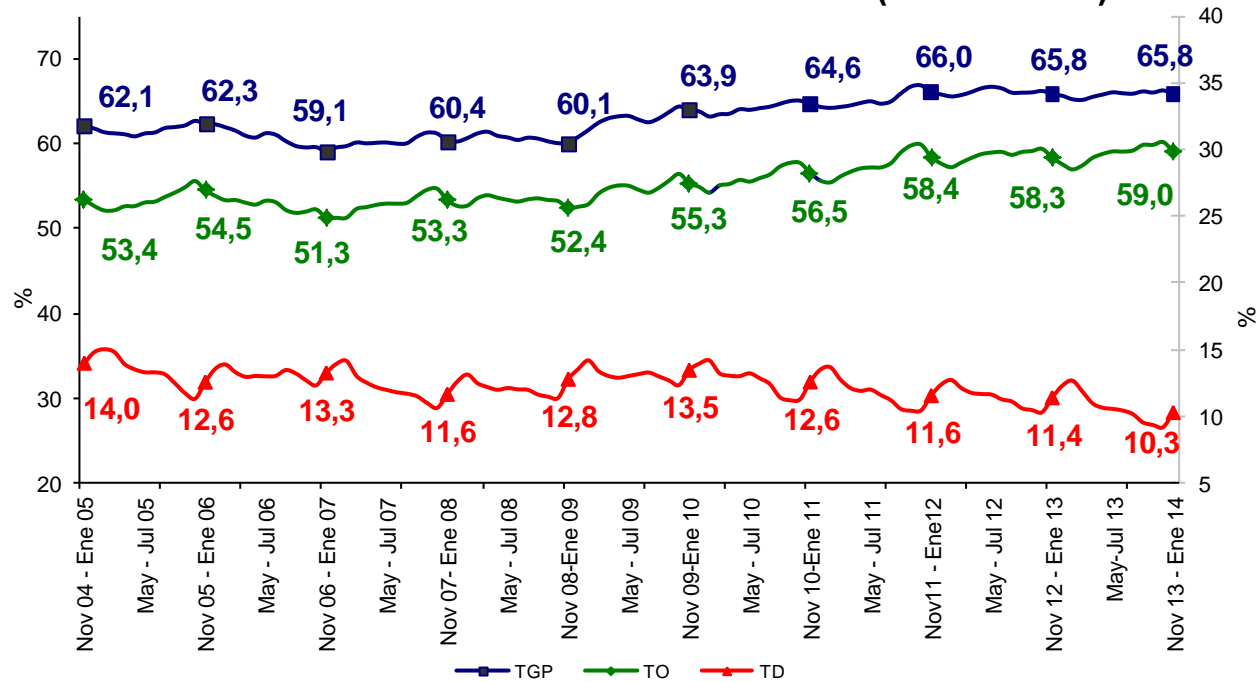

CABECERAS	Variación estadísticamente significativa	Límite		Error Relativo %
		Inferior	Superior	
TD	Sí	9,9	10,6	1,7
TO	Sí	58,6	59,5	0,4
TGP	No	65,4	66,2	0,3
TSS	Sí	29,3	30,5	1,1
TSO	No	10,7	11,5	1,8

Fuente DANE, Metodología Estadística

## Tasa de subempleo subjetivo y objetivo Cabeceras Trimestre móvil noviembre - enero (2004 - 2014)

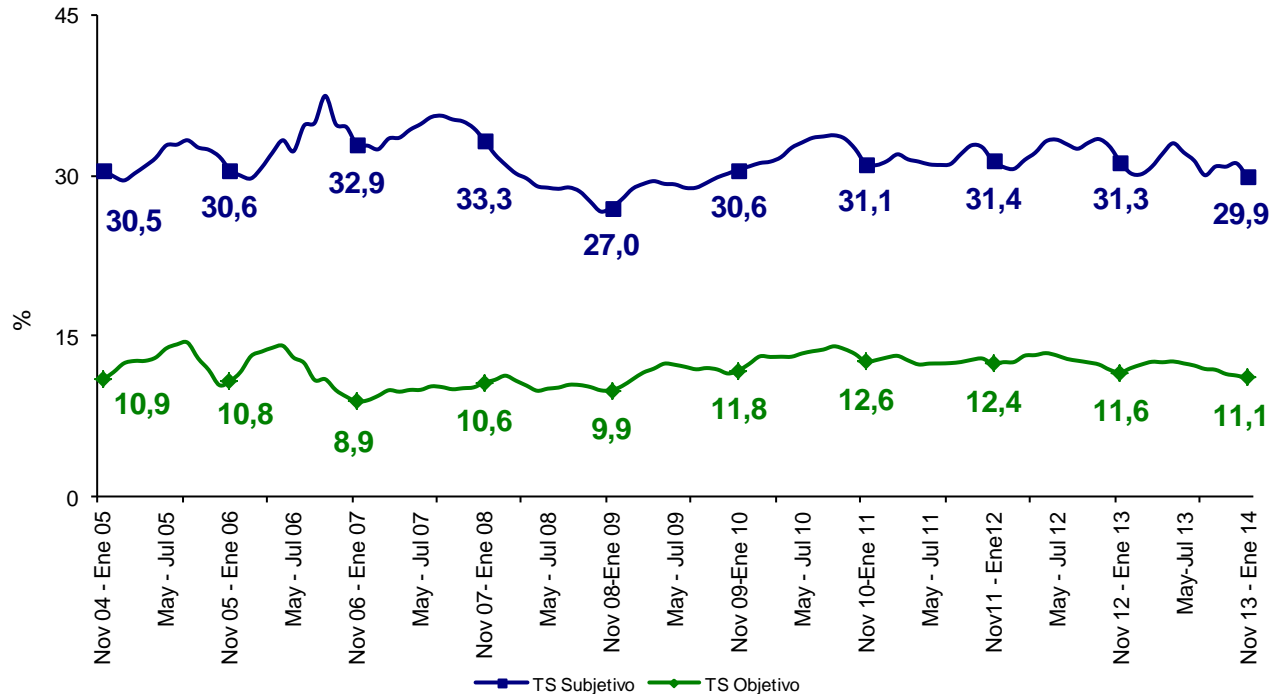

El **subempleo subjetivo** se refiere al simple deseo manifestado por el trabajador de mejorar sus ingresos, el número de horas trabajadas o tener una labor más propia de sus personales competencias.

El **subempleo objetivo** comprende a quienes tienen el deseo, pero además han hecho una gestión para materializar su aspiración y están en disposición de efectuar el cambio.

## Población ocupada, desocupada, inactiva y subempleada Cabeceras Trimestre móvil noviembre - enero (2013 - 2014)

Población Cabeceras	Noviembre - enero		Variación	
	2013	2014	Absoluta	%
Ocupados	16.138	16.610	472	2,9
Desocupados	2.076	1.905	-171	-8,2
Inactivos	9.454	9.620	165	1,7
Subempleados Subjetivos	5.702	5.534	-169	-3,0
Subempleados Objetivos	2.111	2.054	-57	-2,7

Fuente: DANE; GEIH

Nota: Resultado en miles. Por efecto de redondeo en miles los totales pueden diferir ligeramente

Nota: Datos expandidos con proyecciones de población elaboradas con base en los resultados del Censo 2005

CABECERAS	Variación estadísticamente significativa	Límite Inferior	Límite Superior	Error Relativo %
Ocupados	No	16.494	16.726	0,4
Desocupados	Sí	1.841	1.969	1,7
Inactivos	Sí	9.513	9.726	0,6
Subempleados subjetivos	No	5.408	5.659	1,2
Subempleados objetivos	No	1.979	2.129	1,9

Fuente DANE, Metodología Estadística

## Tasa global de participación, ocupación y desempleo Resto Trimestre móvil noviembre - enero (2004 - 2014)

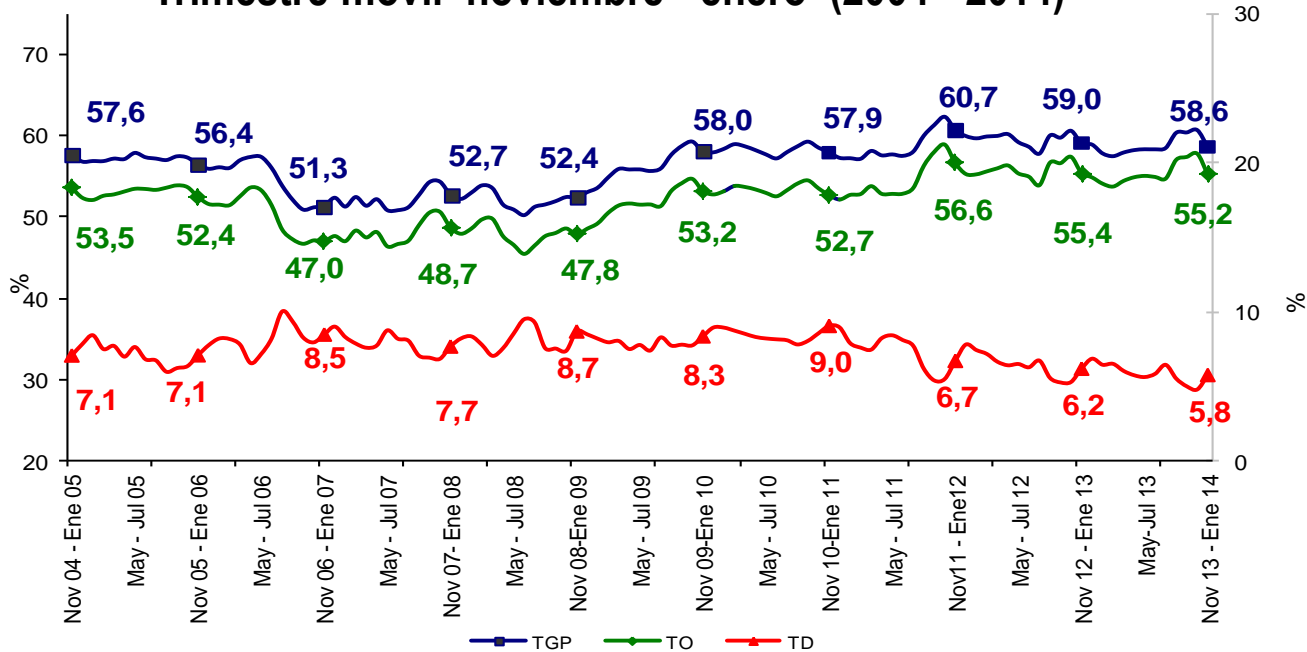

RESTO	Variación estadísticamente significativa	Límite		Error
		Inferior	Superior	Relativo %
TD	No	5,2	6,3	5,2
TO	No	54,3	56,1	0,8
TGP	No	57,7	59,5	0,8
TSS	No	30,5	33,2	2,2
TSO	No	7,9	9,4	4,4

Fuente DANE, Metodología Estadística



## Tasa de subempleo subjetivo y objetivo Resto Trimestre móvil noviembre - enero (2004 - 2014)

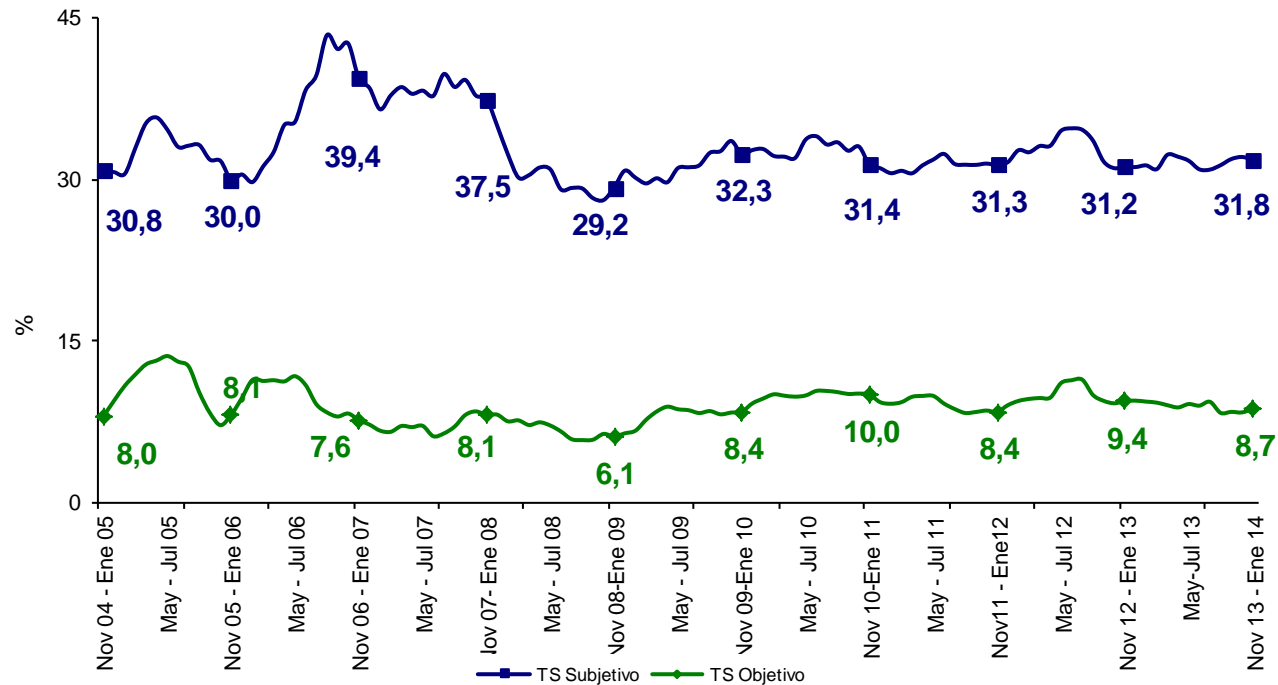

El **subempleo subjetivo** se refiere al simple deseo manifestado por el trabajador de mejorar sus ingresos, el número de horas trabajadas o tener una labor más propia de sus personales competencias.

El **subempleo objetivo** comprende a quienes tienen el deseo, pero además han hecho una gestión para materializar su aspiración y están en disposición de efectuar el cambio.

## Población ocupada, desocupada, inactiva y subempleada Resto Trimestre móvil noviembre - enero (2013 - 2014)

Población Resto	Noviembre - enero		Variación	
	2013	2014	Absoluta	%
Ocupados	4.627	4.643	16	0,3
Desocupados	305	284	-21	-6,9
Inactivos	3.424	3.485	61	1,8
Subempleados Subjetivos	1.538	1.568	30	1,9
Subempleados Objetivos	463	426	-37	-7,9

Fuente: DANE; GEIH

Nota: Resultado en miles. Por efecto de redondeo en miles los totales pueden diferir ligeramente

Nota: Datos expandidos con proyecciones de población elaboradas con base en los resultados del Censo 2005

RESTO	Variación estadísticamente significativa	Límite	Límite	Error
		Inferior	Superior	Relativo %
Ocupados	No	4.567	4.719	0,8
Desocupados	No	254	313	5,3
Inactivos	No	3.409	3.561	1,1
Subempleados subjetivos	No	1.497	1.639	2,3
Subempleados objetivos	No	390	463	4,4

Fuente DANE, Metodología Estadística

## Tasa global de participación, ocupación y desempleo Total 13 áreas Trimestre móvil noviembre - enero (2004 - 2014)

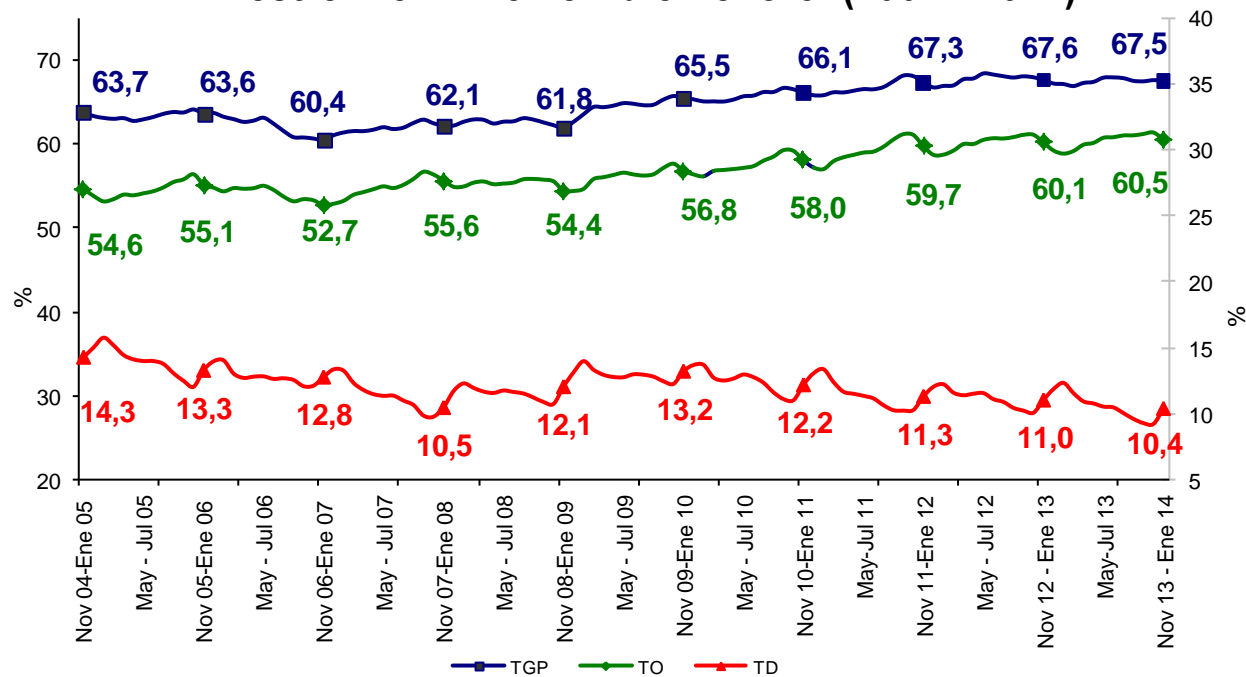

TOTAL 13 ÁREAS	Variación estadísticamente significativa	Límite Inferior	Límite Superior	Error Relativo %
TD	Sí	10,0	10,8	2,0
TO	No	60,0	61,0	0,4
TGP	No	67,0	68,0	0,4
TSS	Sí	27,0	28,6	1,5
TSO	No	10,4	11,3	2,2

Fuente DANE, Metodología Estadística



## Tasa de subempleo subjetivo y objetivo Total 13 áreas Trimestre móvil noviembre - enero (2004 - 2014)

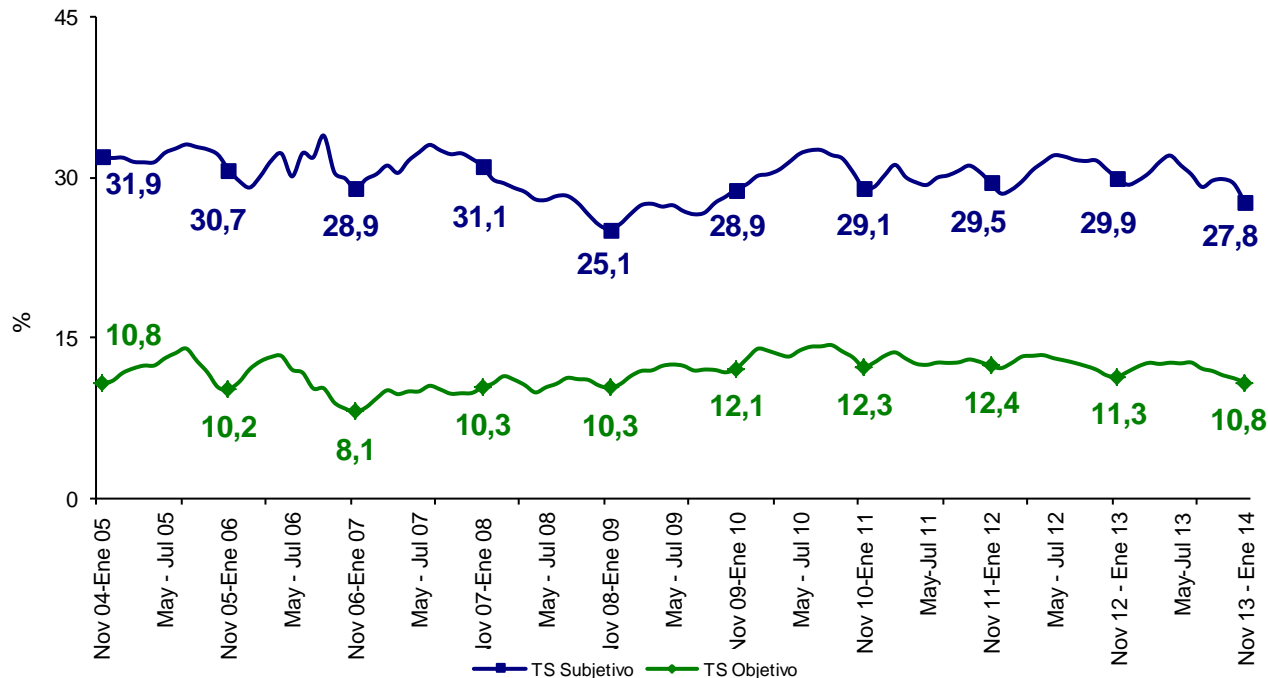

El **subempleo subjetivo** se refiere al simple deseo manifestado por el trabajador de mejorar sus ingresos, el número de horas trabajadas o tener una labor más propia de sus personales competencias.

El **subempleo objetivo** comprende a quienes tienen el deseo, pero además han hecho una gestión para materializar su aspiración y están en disposición de efectuar el cambio.

## Población ocupada, desocupada, inactiva y subempleada Total 13 áreas Trimestre móvil noviembre - enero (2013 - 2014)

Población Total 13 áreas	Noviembre - enero		Variación	
	2013	2014	Absoluta	%
Ocupados	10.066	10.284	218	2,2
Desocupados	1.250	1.195	-55	-4,4
Inactivos	5.422	5.526	104	1,9
Subempleados Subjetivos	3.385	3.186	-199	-5,9
Subempleados Objetivos	1.283	1.242	-41	-3,2

Fuente: DANE; GEIH

Nota: Resultado en miles. Por efecto de redondeo en miles los totales pueden diferir ligeramente

Nota: Datos expandidos con proyecciones de población elaboradas con base en los resultados del Censo 2005

TOTAL 13 ÁREAS	Variación estadísticamente significativa	Límite Inferior	Límite Superior	Error Relativo %
Ocupados	Sí	10.200	10.367	0,4
Desocupados	No	1.148	1.242	2,0
Inactivos	No	5.447	5.605	0,7
Subempleados subjetivos	Sí	3.090	3.282	1,5
Subempleados objetivos	No	1.189	1.296	2,2

Fuente DANE, Metodología Estadística



**DANE**  
Para tomar decisiones  
Departamento Administrativo Nacional de Estadística

60  
AÑOS  
1953 — 2013

**PROSPERIDAD  
PARA TODOS**

# Indicadores del mercado laboral 24 ciudades y áreas metropolitanas

## Trimestre móvil

Noviembre 2013 – enero 2014



## Indicadores de mercado laboral por ciudad, 23 ciudades Trimestre móvil (noviembre 2013 – enero 2014)

	DOMINIO	TGP	TO	TS (subj)	TS (obj)	TD	Variación TD
<b>Noviembre - enero</b>							
1.	Quibdó	63,7	52,7	18,8	6,0	17,2	+
2.	Cúcuta A.M.	66,6	55,4	27,1	14,3	16,7	-
3.	Armenia	62,4	53,1	28,5	12,6	14,8	-
4.	Pereira A.M.	60,7	52,2	18,0	6,4	14,0	-
5.	Popayán	55,4	47,6	18,8	8,1	14,0	-
6.	Ibagué	68,0	58,5	34,7	16,5	14,0	+
7.	Cali A.M.	66,3	57,4	31,6	13,2	13,5	-
8.	Tunja	63,5	55,9	25,6	9,2	11,9	+
9.	Villavicencio	63,1	55,8	15,2	8,3	11,7	-
10.	Pasto	68,9	60,8	39,5	15,7	11,7	=
11.	Manizales A.M.	60,1	53,4	27,3	8,6	11,2	-
12.	Florencia	59,9	53,3	22,2	8,8	11,1	-
13.	Neiva	66,2	58,9	36,0	15,1	11,0	-
14.	Medellín A.M.	66,6	59,3	28,2	8,9	11,0	-
15.	Montería	66,2	59,0	22,1	6,9	10,8	-
16.	Santa Marta	62,4	55,8	29,8	13,6	10,5	-
17.	<b>Total 23 ciudades</b>	<b>66,9</b>	<b>59,9</b>	<b>27,6</b>	<b>10,8</b>	<b>10,5</b>	-
18.	<b>Total 13 áreas</b>	<b>67,5</b>	<b>60,5</b>	<b>27,8</b>	<b>10,8</b>	<b>10,4</b>	-
19.	Sincelejo	63,8	57,3	25,3	9,2	10,2	-
20.	Valledupar	60,4	54,4	14,6	5,5	9,9	+
21.	Bucaramanga A.M.	67,6	61,2	23,0	9,1	9,4	+
22.	Cartagena	60,0	54,4	19,6	7,7	9,4	+
23.	Riohacha	63,8	57,9	40,6	15,2	9,3	-
24.	Bogotá, D.C.	72,2	65,9	31,4	11,9	8,8	-
25.	Barranquilla A.M.	59,7	55,1	12,2	7,4	7,7	-

Fuente: DANE - Gran Encuesta Integrada de Hogares



## Tasa global de participación, ocupación y desempleo Total 23 ciudades, Serie Trimestre móvil noviembre - enero (2007 – 2014)

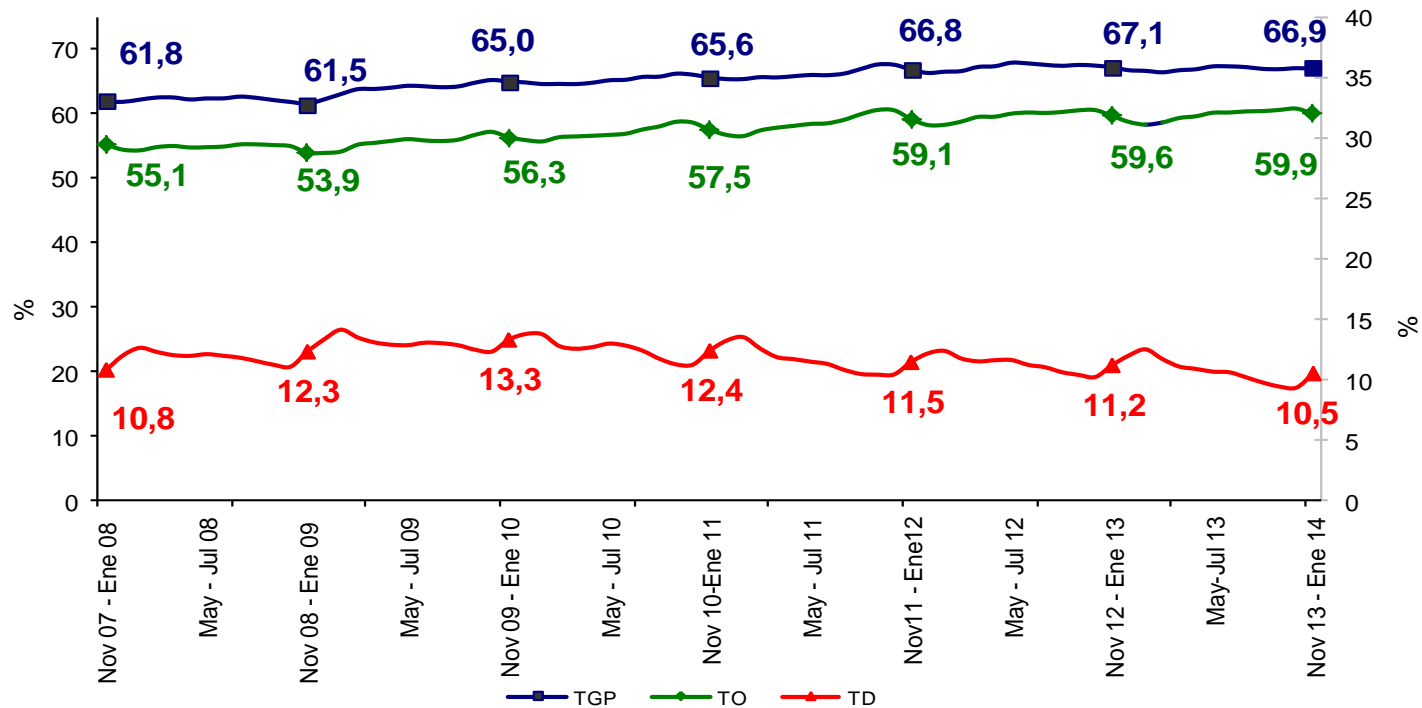



## Tasa global de participación, ocupación y desempleo Total 23 ciudades, Serie Trimestre móvil noviembre - enero (2007 – 2014)

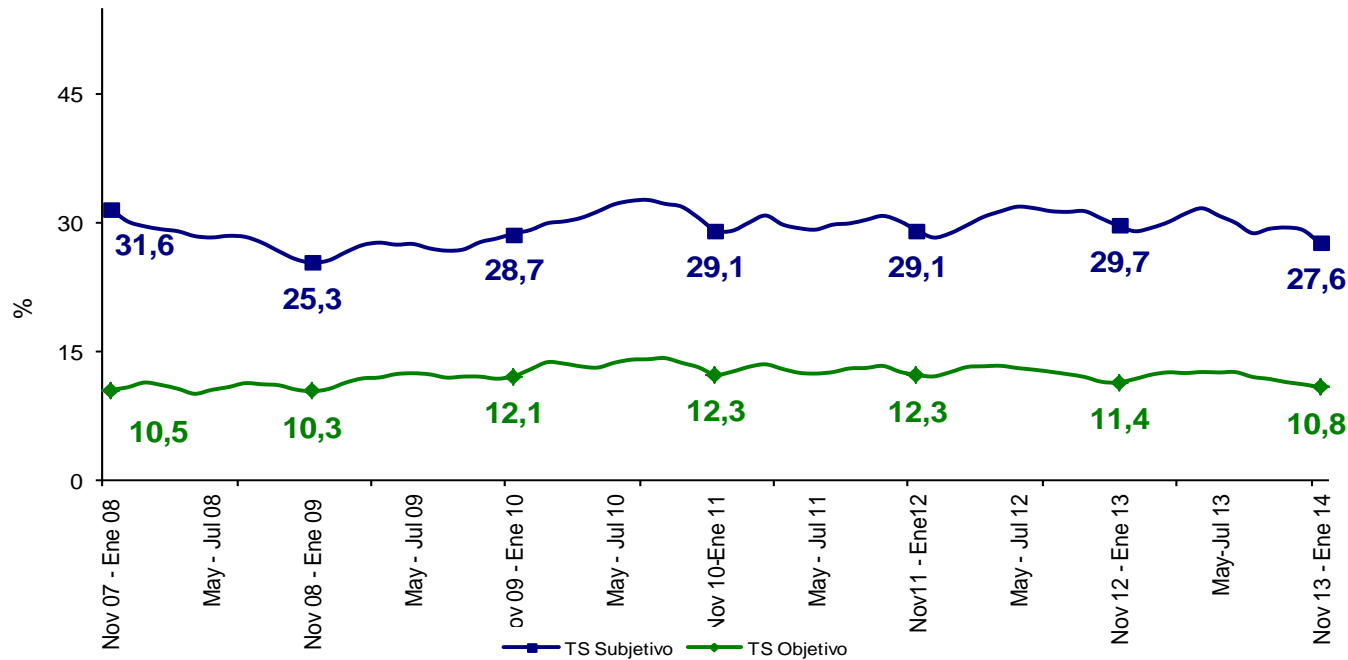

**Bogotá D.C.**

Trimestre móvil noviembre - enero (2004 - 2014)

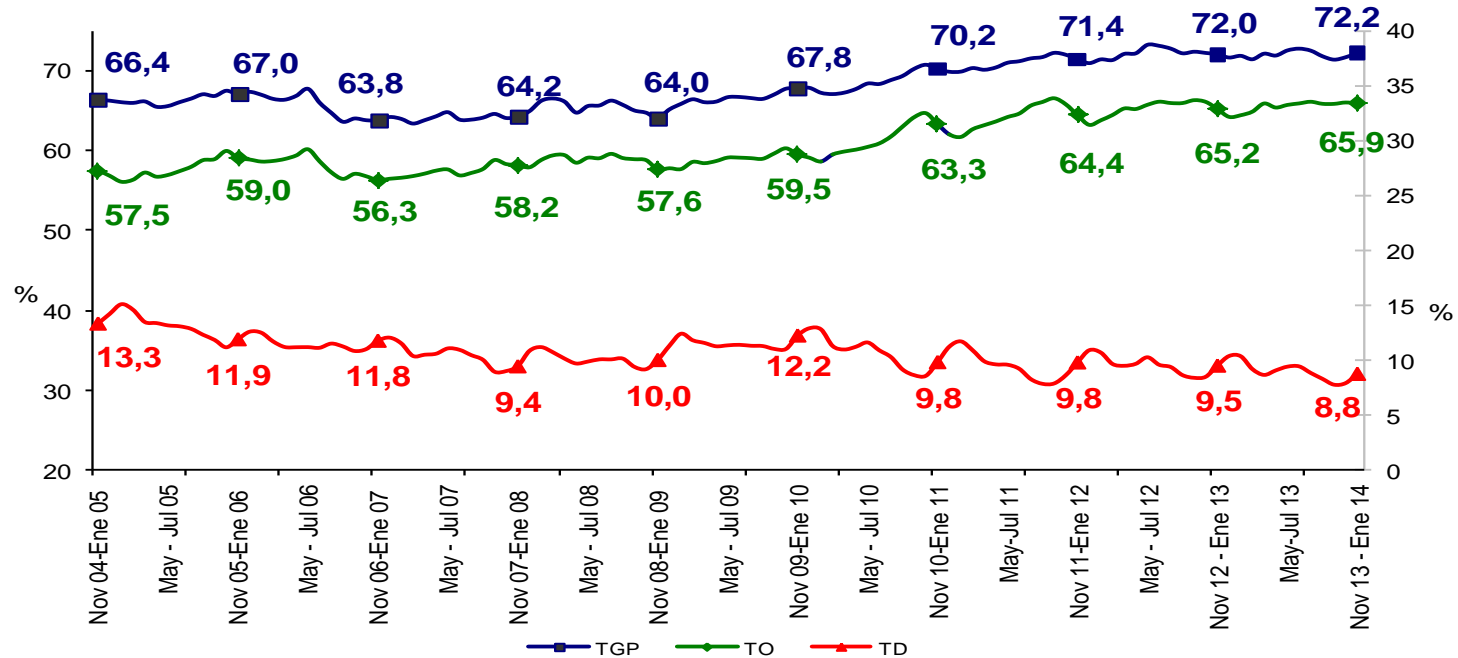

BOGOTÁ D.C.	Variación estadísticamente significativa	Limite Inferior	Limite Superior	Error Relativo %
TD	No	8,0	9,5	4,6
TO	No	64,8	66,9	0,8
TGP	No	71,1	73,2	0,7
TSS	No	29,7	33,2	2,8
TSO	No	11,0	12,9	4,1

Fuente DANE, Metodología Estadística



## Bogotá D.C.

### Trimestre móvil noviembre - enero (2004 - 2014)

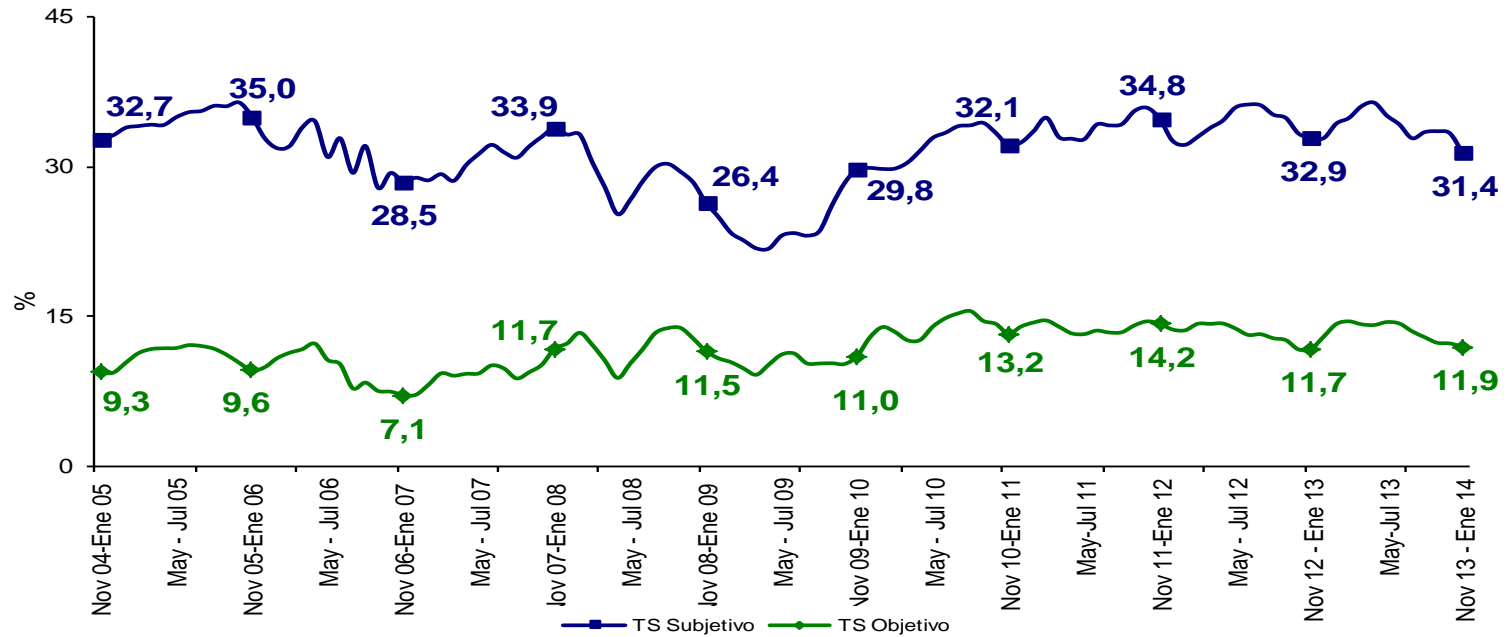

BOGOTÁ D.C.	Variación estadísticamente significativa	Límite	Límite	Error
		Inferior	Superior	Relativo %
TD	No	8,0	9,5	4,6
TO	No	64,8	66,9	0,8
TGP	No	71,1	73,2	0,7
TSS	No	29,7	33,2	2,8
TSO	No	11,0	12,9	4,1

Fuente DANE, Metodología Estadística



## Medellín A.M.

### Trimestre móvil noviembre - enero (2004 - 2014)

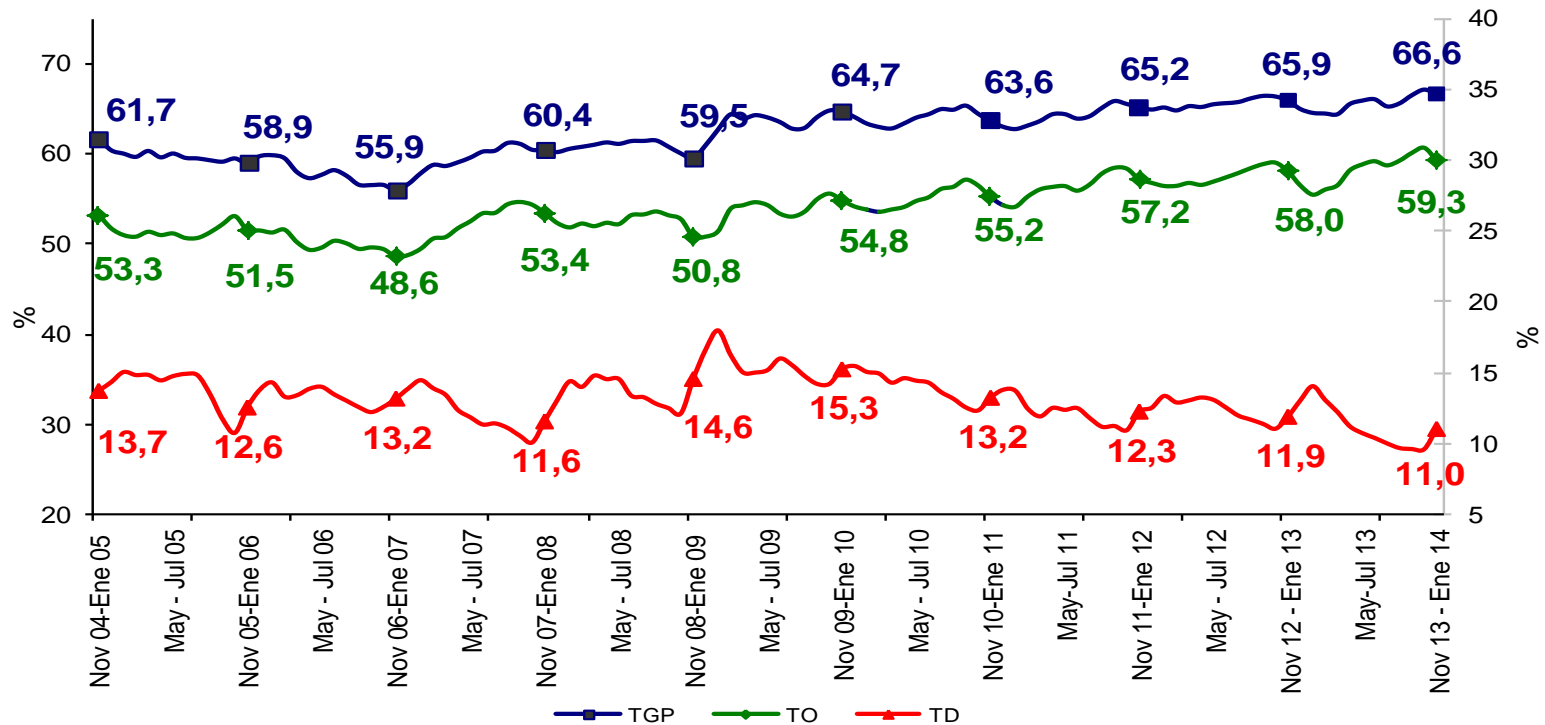

MEDELLÍN A.M.	Variación estadísticamente significativa	Límite	Límite	Error Relativo %
		Inferior	Superior	
TD	No	10,1	12,0	4,4
TO	No	58,1	60,4	1,0
TGP	No	65,6	67,6	0,7
TSS	Si	26,6	29,9	3,0
TSO	Si	8,0	9,8	5,2

Fuente DANE, Metodología Estadística

## Medellín A.M.

Trimestre móvil noviembre - enero (2004 - 2014)

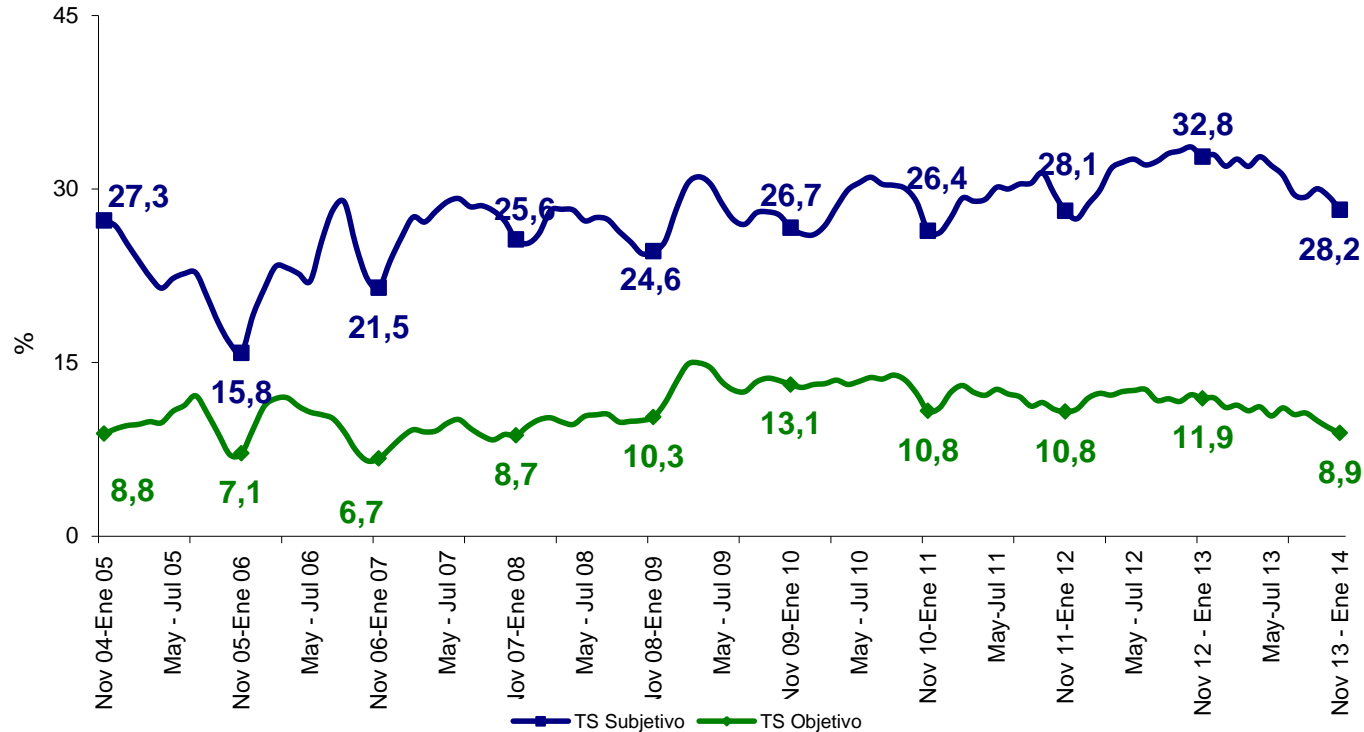

MEDELLÍN A.M.	Variación estadísticamente significativa	Límite	Límite	Error
		Inferior	Superior	Relativo %
TD	No	10,1	12,0	4,4
TO	No	58,1	60,4	1,0
TGP	No	65,6	67,6	0,7
TSS	Si	26,6	29,9	3,0
TSO	Si	8,0	9,8	5,2

Fuente DANE, Metodología Estadística

## Cali A.M.

Trimestre móvil noviembre - enero (2004 - 2014)

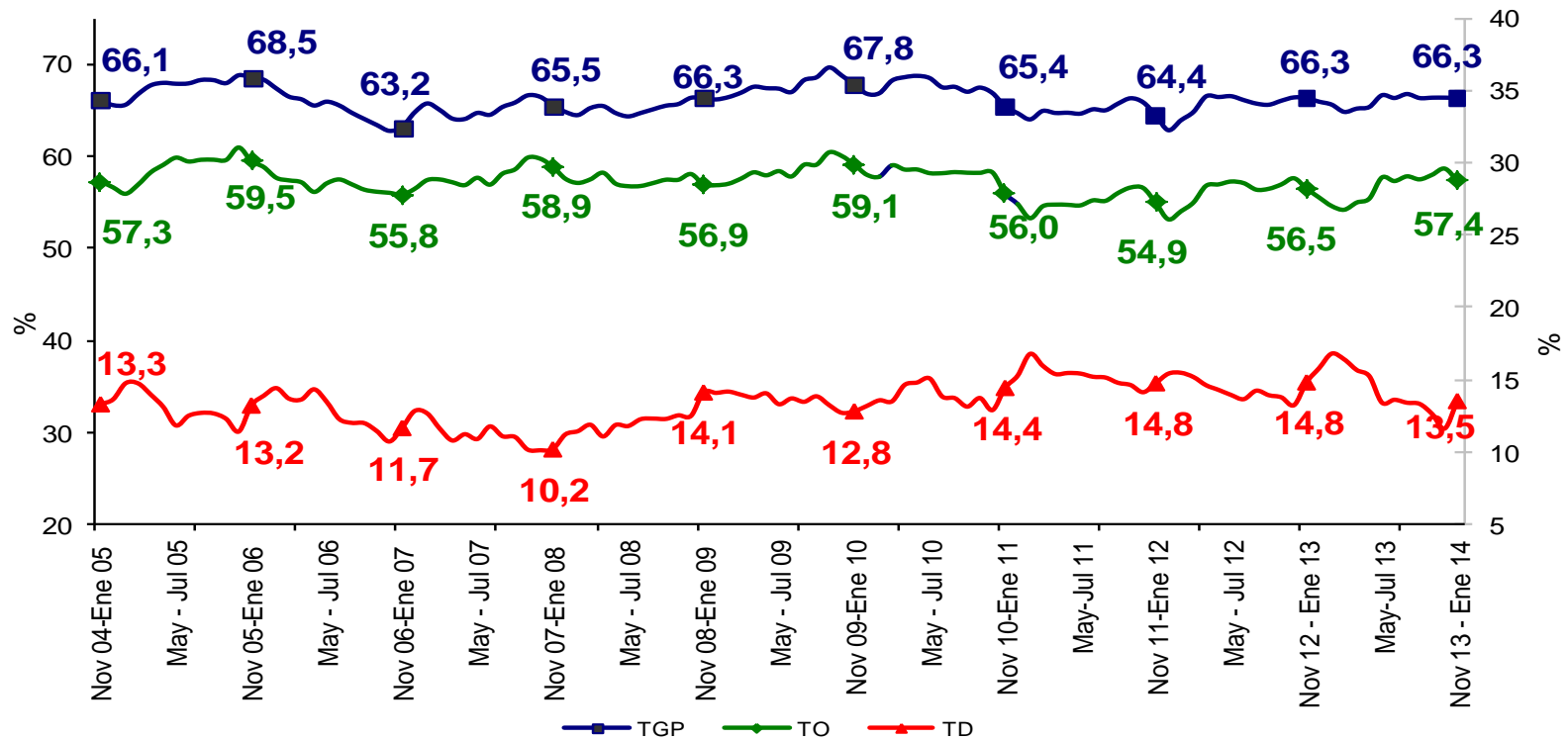

CALI A.M.	Variación estadísticamente significativa	Límite		Error Relativo %
		Inferior	Superior	
TD	No	12,3	14,8	4,7
TO	No	56,1	58,7	1,2
TGP	No	65,2	67,5	0,9
TSS	No	29,9	33,3	2,8
TSO	No	11,9	14,5	5,0

Fuente DANE, Metodología Estadística



## Cali A.M.

Trimestre móvil noviembre - enero (2004 - 2014)

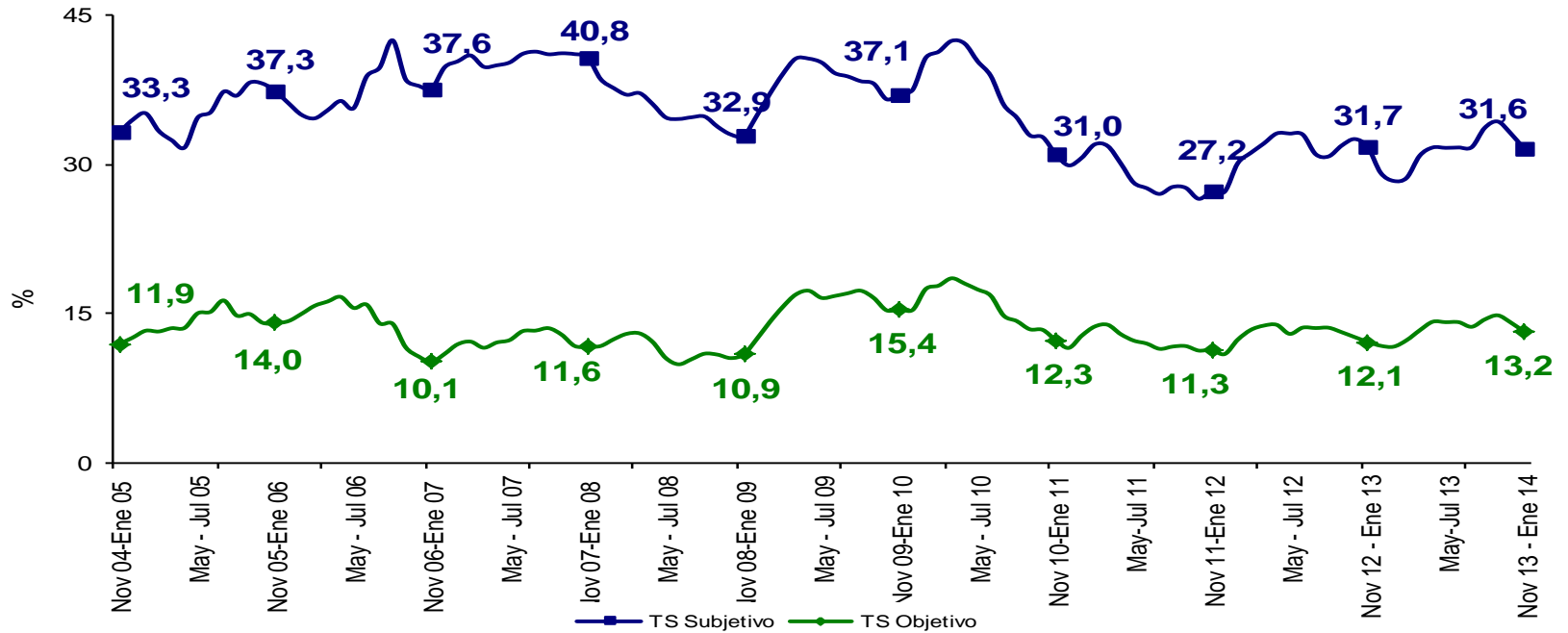

CALI A.M.	Variación estadísticamente significativa	Límite Inferior	Límite Superior	Error Relativo %
TD	No	12,3	14,8	4,7
TO	No	56,1	58,7	1,2
TGP	No	65,2	67,5	0,9
TSS	No	29,9	33,3	2,8
TSO	No	11,9	14,5	5,0

Fuente DANE, Metodología Estadística



## Barranquilla A.M.

Trimestre móvil noviembre - enero (2004 - 2014)

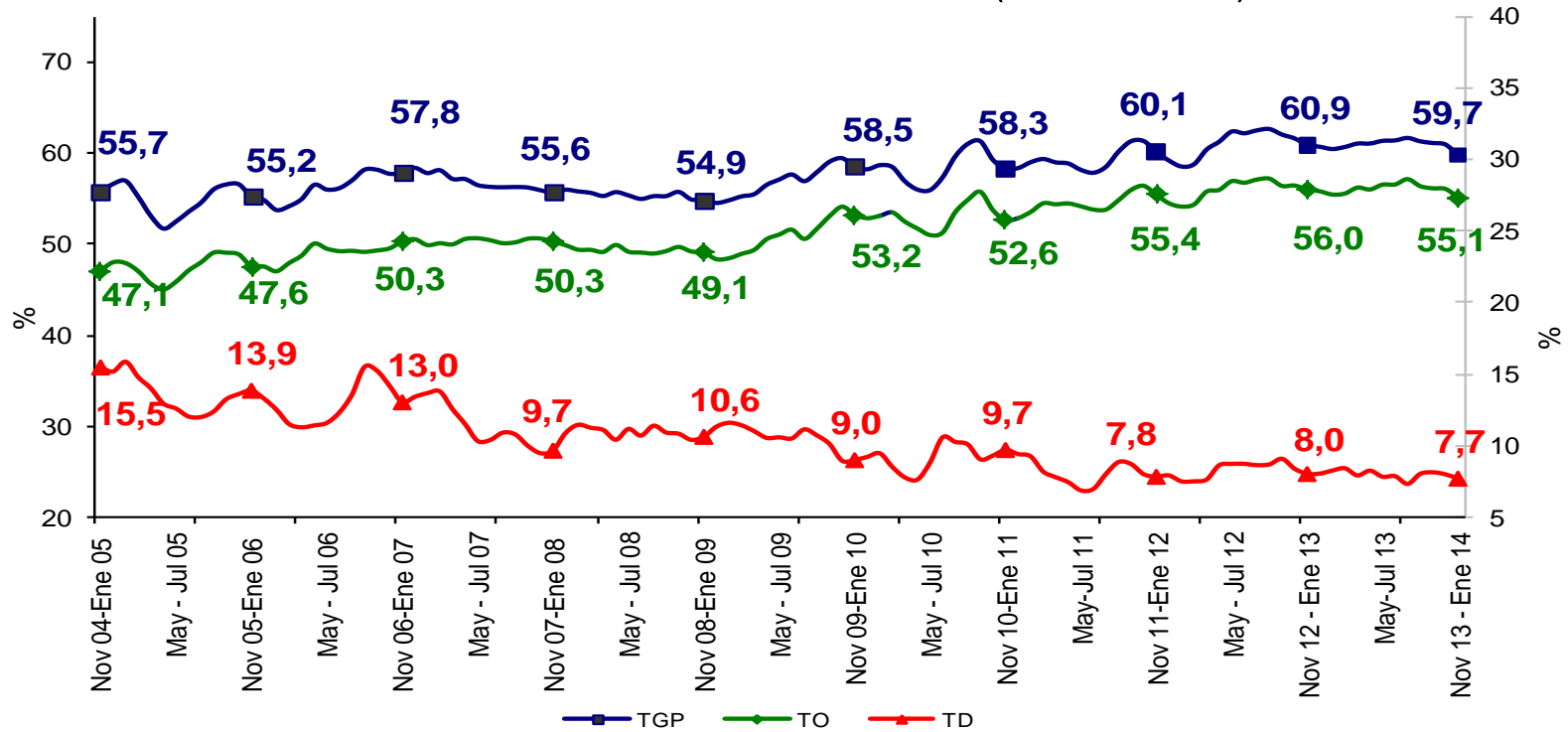

BARRANQUILLA A.M.	Variación estadísticamente significativa	Límite Inferior	Límite Superior	Error Relativo %
TD	No	6,9	8,6	5,6
TO	No	54,0	56,3	1,1
TGP	No	58,6	60,9	1,0
TSS	Si	10,9	13,4	5,3
TSO	Si	6,4	8,4	6,8

Fuente DANE, Metodología Estadística





## Barranquilla A.M.

Trimestre móvil noviembre - enero (2004 - 2014)

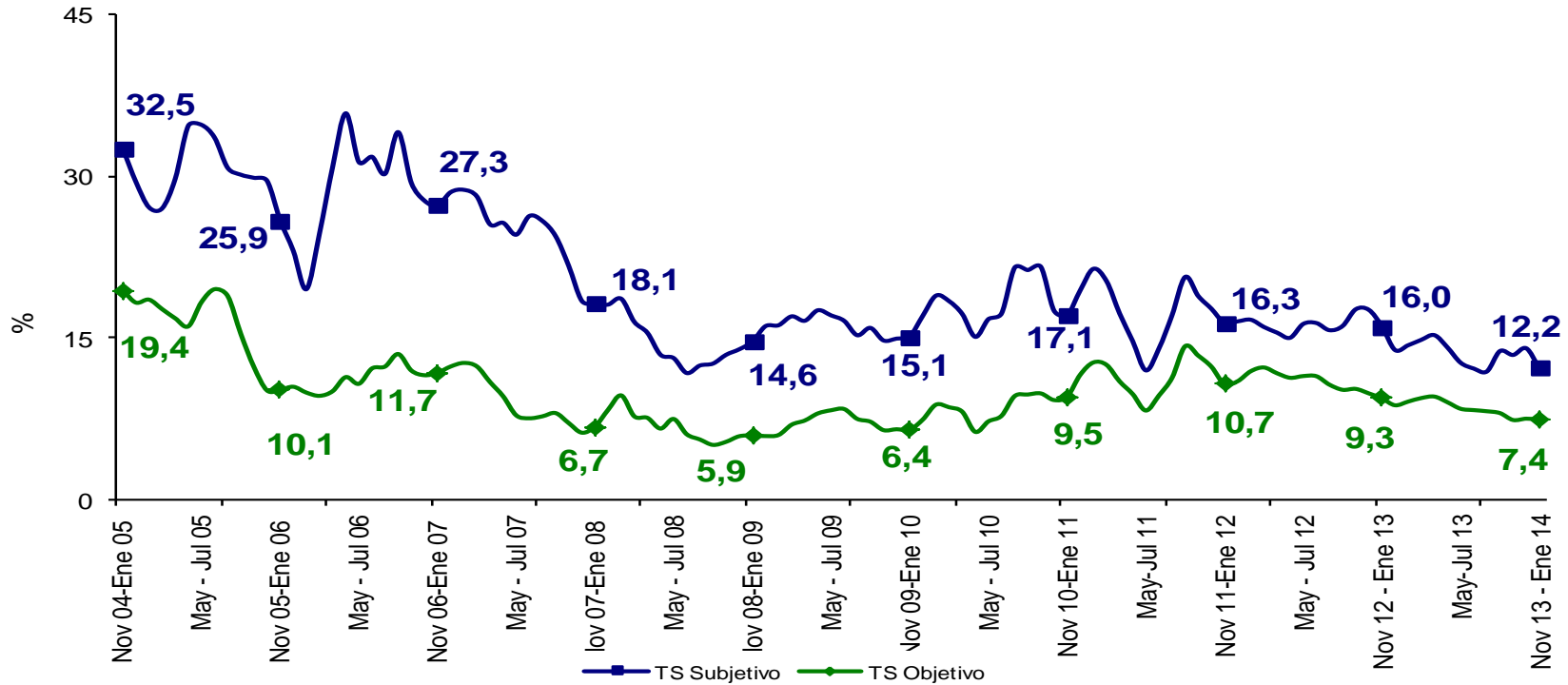

BARRANQUILLA A.M.	Variación estadísticamente significativa	Límite Inferior	Límite Superior	Error Relativo %
TD	No	6,9	8,6	5,6
TO	No	54,0	56,3	1,1
TGP	No	58,6	60,9	1,0
TSS	Si	10,9	13,4	5,3
TSO	Si	6,4	8,4	6,8

Fuente DANE, Metodología Estadística



## Bucaramanga A.M.

Trimestre móvil noviembre - enero (2004 - 2014)

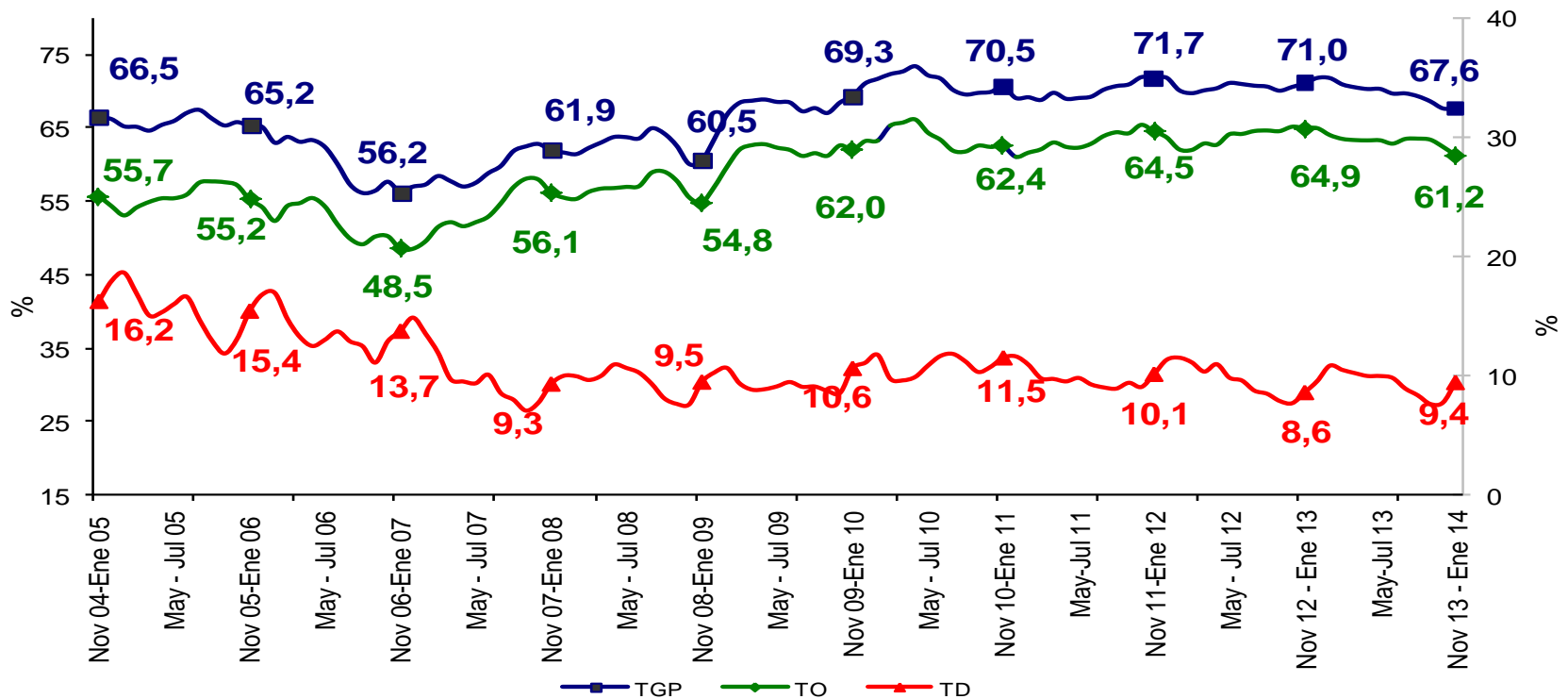

BUCARAMANGA A.M.	Variación estadísticamente significativa	Límite Inferior	Límite Superior	Error Relativo %
TD	No	8,3	10,5	5,9
TO	Si	59,9	62,5	1,1
TGP	Si	66,4	68,8	0,9
TSS	Si	21,0	25,1	4,6
TSO	No	7,8	10,4	7,2

Fuente DANE, Metodología Estadística



## Bucaramanga A.M.

Trimestre móvil noviembre - enero (2004 - 2014)

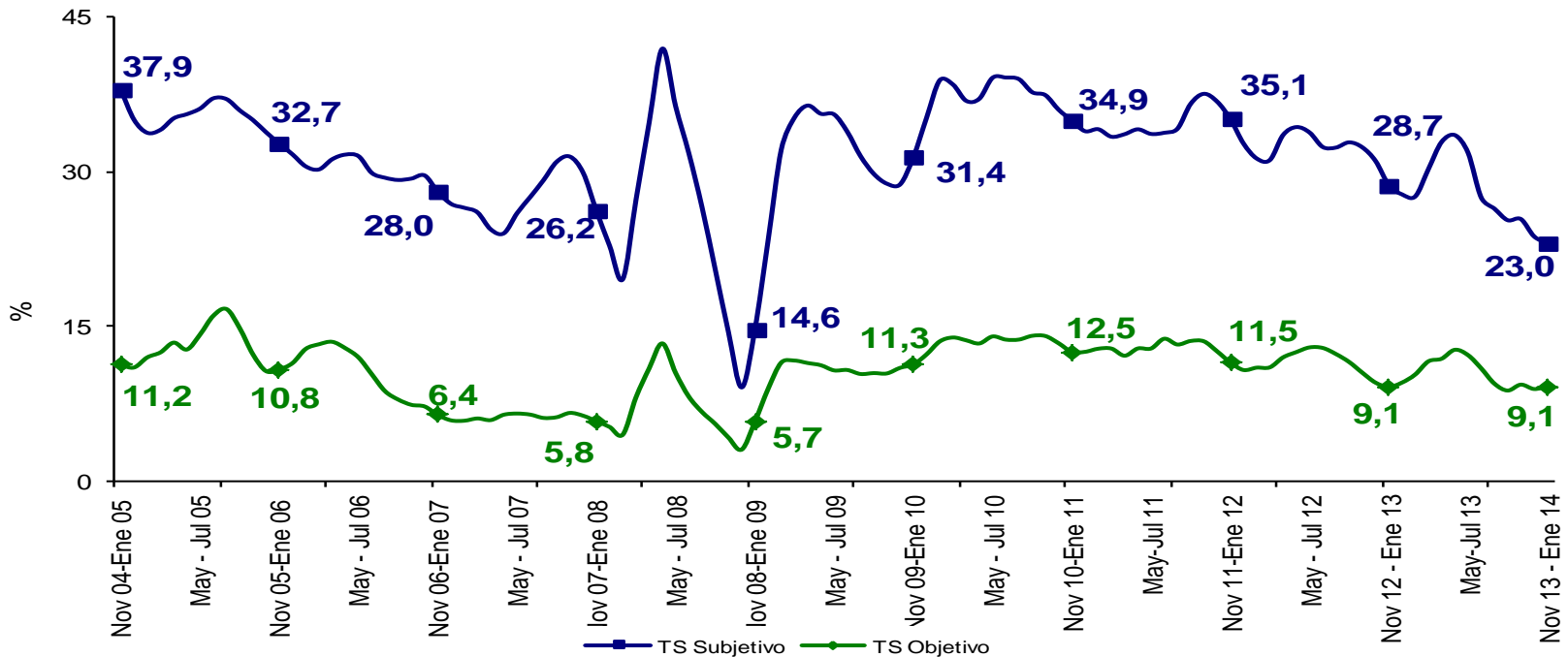

BUCARAMANGA A.M.	Variación estadísticamente significativa	Límite Inferior	Límite Superior	Error Relativo %
TD	No	8,3	10,5	5,9
TO	Si	59,9	62,5	1,1
TGP	Si	66,4	68,8	0,9
TSS	Si	21,0	25,1	4,6
TSO	No	7,8	10,4	7,2

Fuente DANE, Metodología Estadística



## Manizales A.M.

Trimestre móvil noviembre - enero (2004 - 2014)

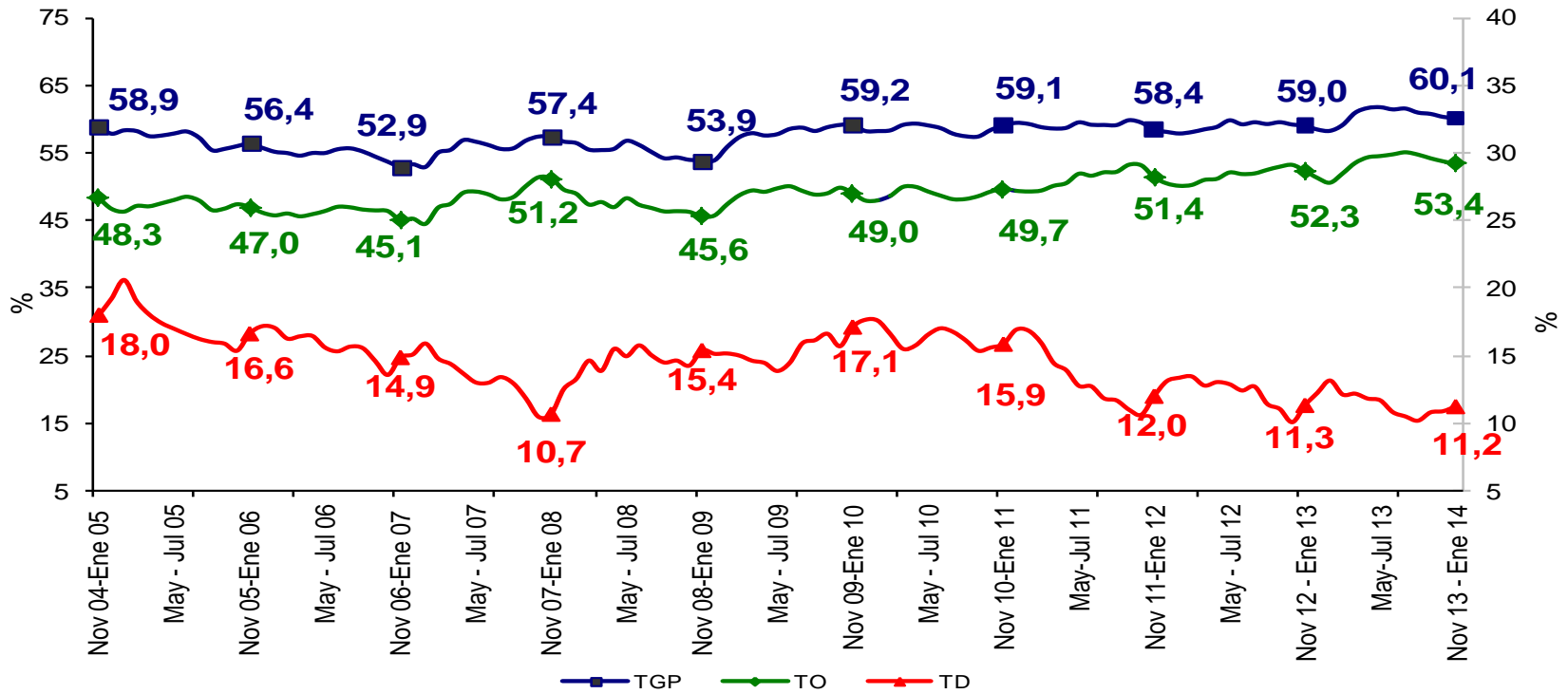

MANIZALES A.M.	Variación estadísticamente significativa	Límite Inferior	Límite Superior	Error Relativo %
TD	No	10,0	12,5	5,5
TO	No	52,1	54,7	1,2
TGP	No	58,8	61,5	1,1
TSS	No	25,4	29,1	3,5
TSO	No	7,5	9,6	6,2

Fuente DANE, Metodología Estadística



## Manizales A.M.

Trimestre móvil noviembre - enero (2004 - 2014)

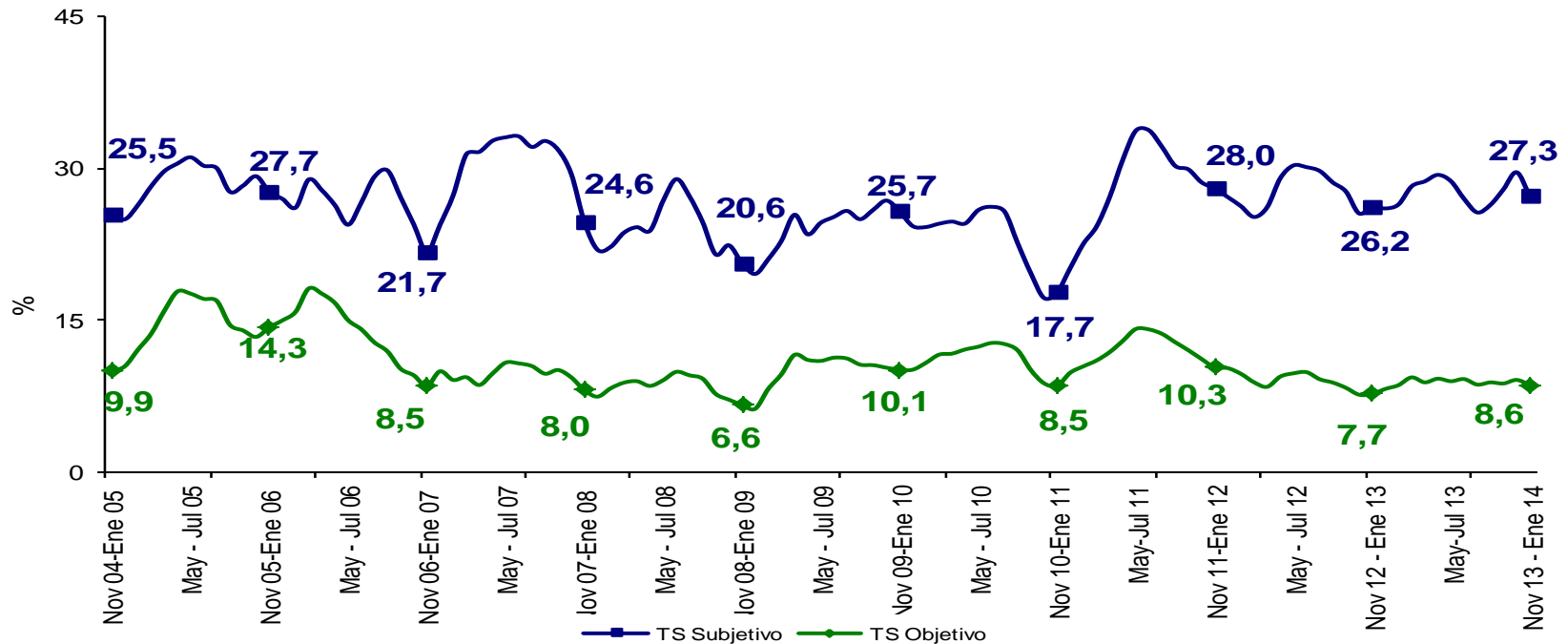

MANIZALES A.M.	Variación estadísticamente significativa	Límite	Límite	Error
		Inferior	Superior	Relativo %
TD	No	10,0	12,5	5,5
TO	No	52,1	54,7	1,2
TGP	No	58,8	61,5	1,1
TSS	No	25,4	29,1	3,5
TSO	No	7,5	9,6	6,2

Fuente DANE, Metodología Estadística



## Pasto

### Trimestre móvil noviembre - enero (2004 - 2014)

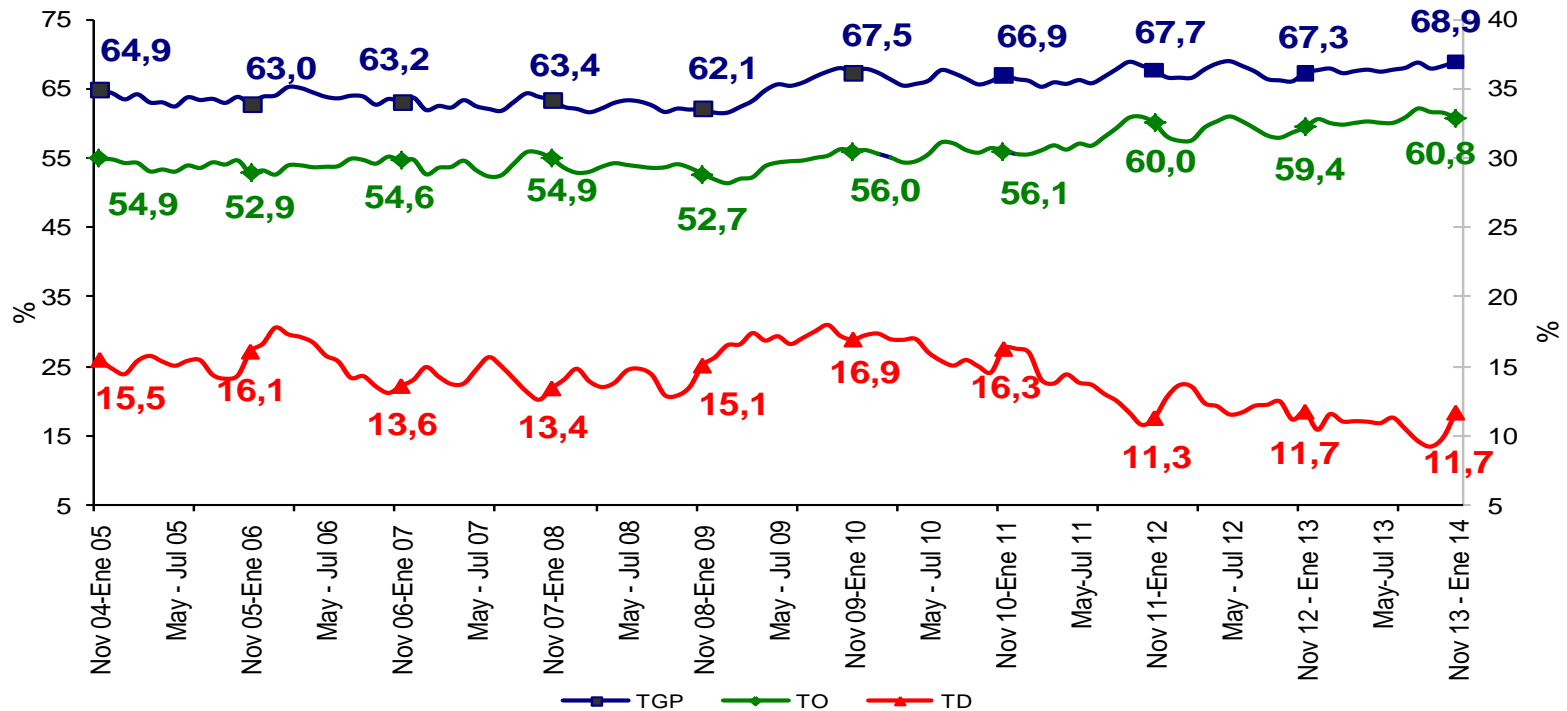

PASTO	Variación estadísticamente significativa	Límite		Error
		Inferior	Superior	Relativo %
TD	No	10,5	12,9	5,3
TO	No	59,3	62,4	1,3
TGP	No	67,4	70,3	1,1
TSS	No	37,0	41,9	3,2
TSO	No	14,2	17,2	4,8

Fuente DANE, Metodología Estadística



## Pasto

### Trimestre móvil noviembre - enero (2004 - 2014)



PASTO	Variación estadísticamente significativa	Límite	Límite	Error
		Inferior	Superior	Relativo %
TD	No	10,5	12,9	5,3
TO	No	59,3	62,4	1,3
TGP	No	67,4	70,3	1,1
TSS	No	37,0	41,9	3,2
TSO	No	14,2	17,2	4,8

Fuente DANE, Metodología Estadística



## Pereira A.M.

### Trimestre móvil noviembre - enero (2004 - 2014)

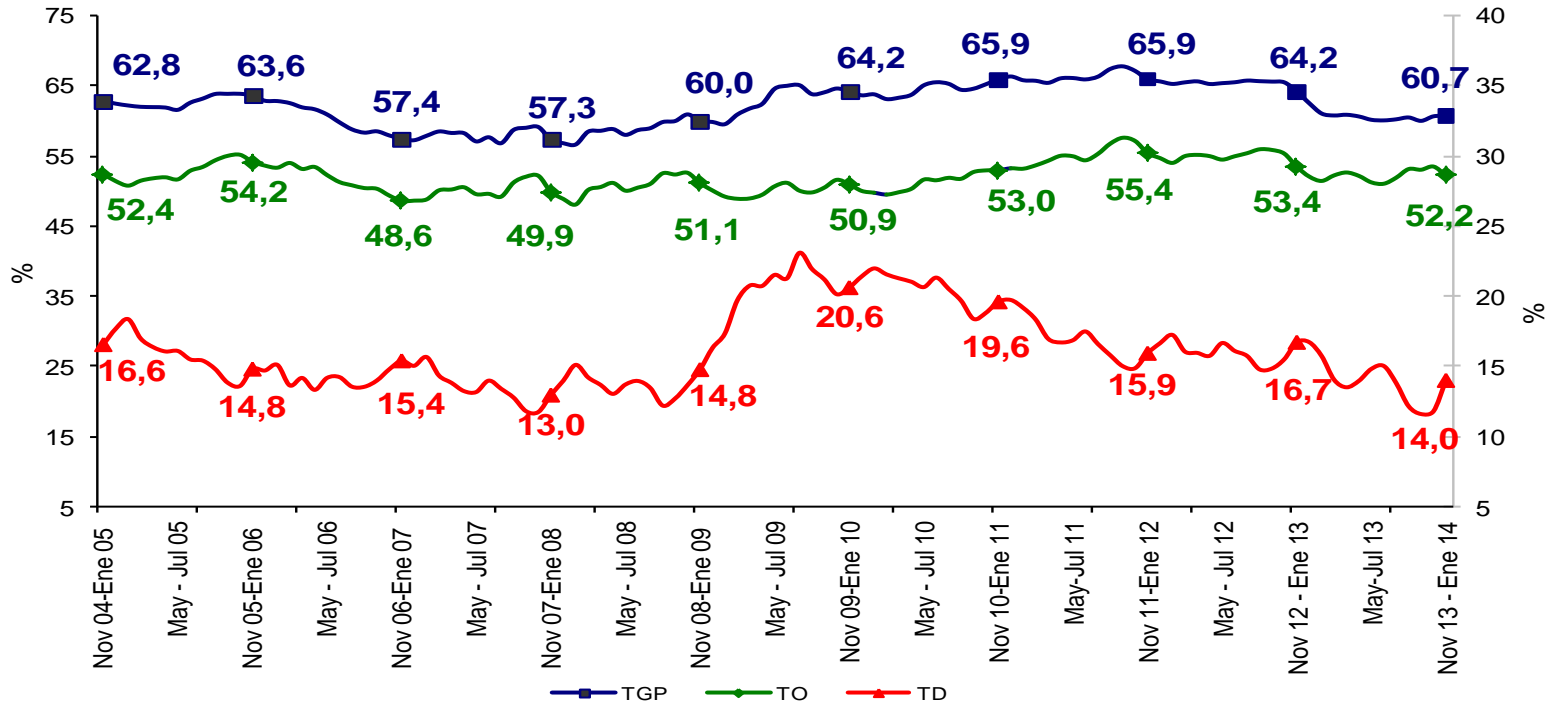

PEREIRA A.M.	Variación estadísticamente significativa	Límite Inferior	Límite Superior	Error Relativo %
TD	Si	12,5	15,6	5,7
TO	No	50,8	53,6	1,4
TGP	Si	59,3	62,1	1,1
TSS	Si	15,9	20,0	5,9
TSO	Si	5,3	7,5	8,8

Fuente DANE, Metodología Estadística





## Pereira A.M.

### Trimestre móvil noviembre - enero (2004 - 2014)

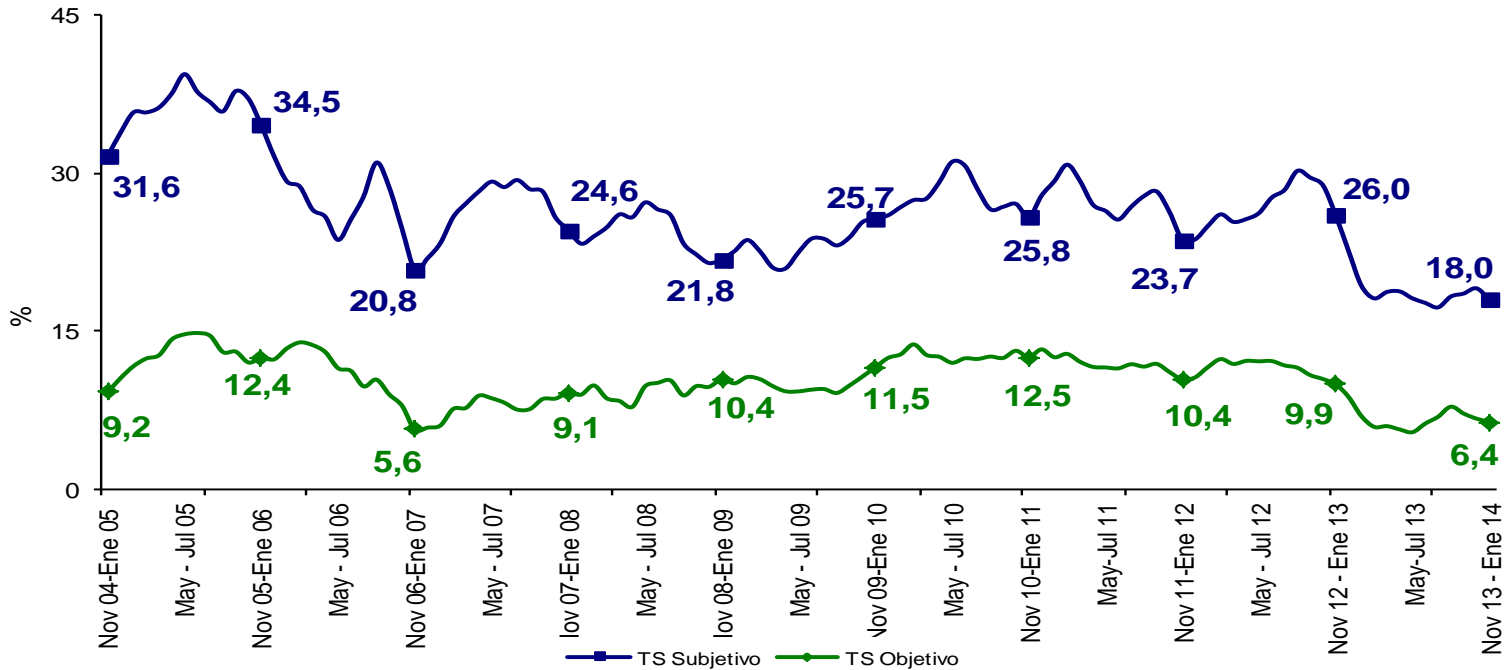

PEREIRA A.M.	Variación estadísticamente significativa	Límite		Error
		Inferior	Superior	Relativo %
TD	Si	12,5	15,6	5,7
TO	No	50,8	53,6	1,4
TGP	Si	59,3	62,1	1,1
TSS	Si	15,9	20,0	5,9
TSO	Si	5,3	7,5	8,8

Fuente DANE, Metodología Estadística



## Cúcuta A.M.

Trimestre móvil noviembre - enero (2004 - 2014)

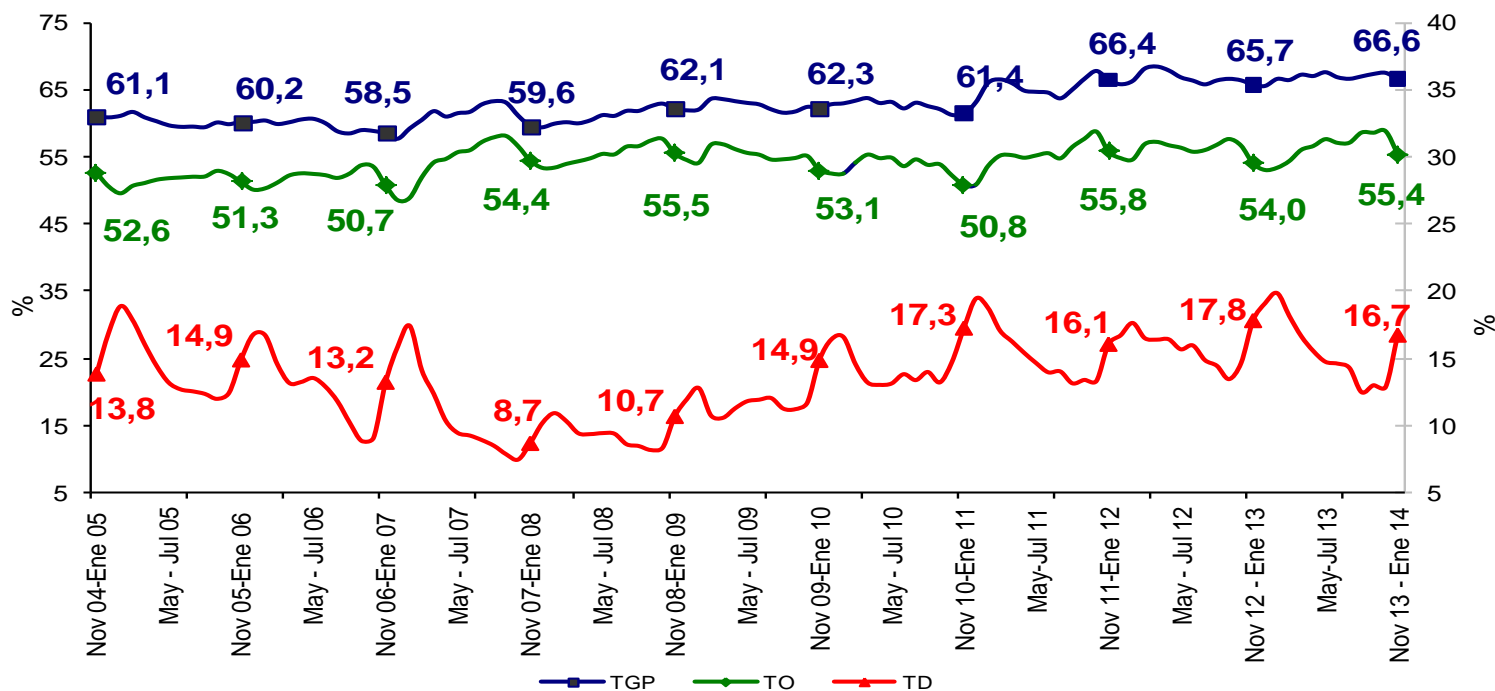

CÚCUTA A.M.	Variación estadísticamente significativa	Límite Inferior	Límite Superior	Error Relativo %
TD	No	15,1	18,4	5,0
TO	No	53,8	57,0	1,5
TGP	No	65,2	67,9	1,0
TSS	No	25,4	28,8	3,3
TSO	No	13,0	15,6	4,5

Fuente DANE, Metodología Estadística



## Cúcuta A.M.

Trimestre móvil noviembre - enero (2004 - 2014)

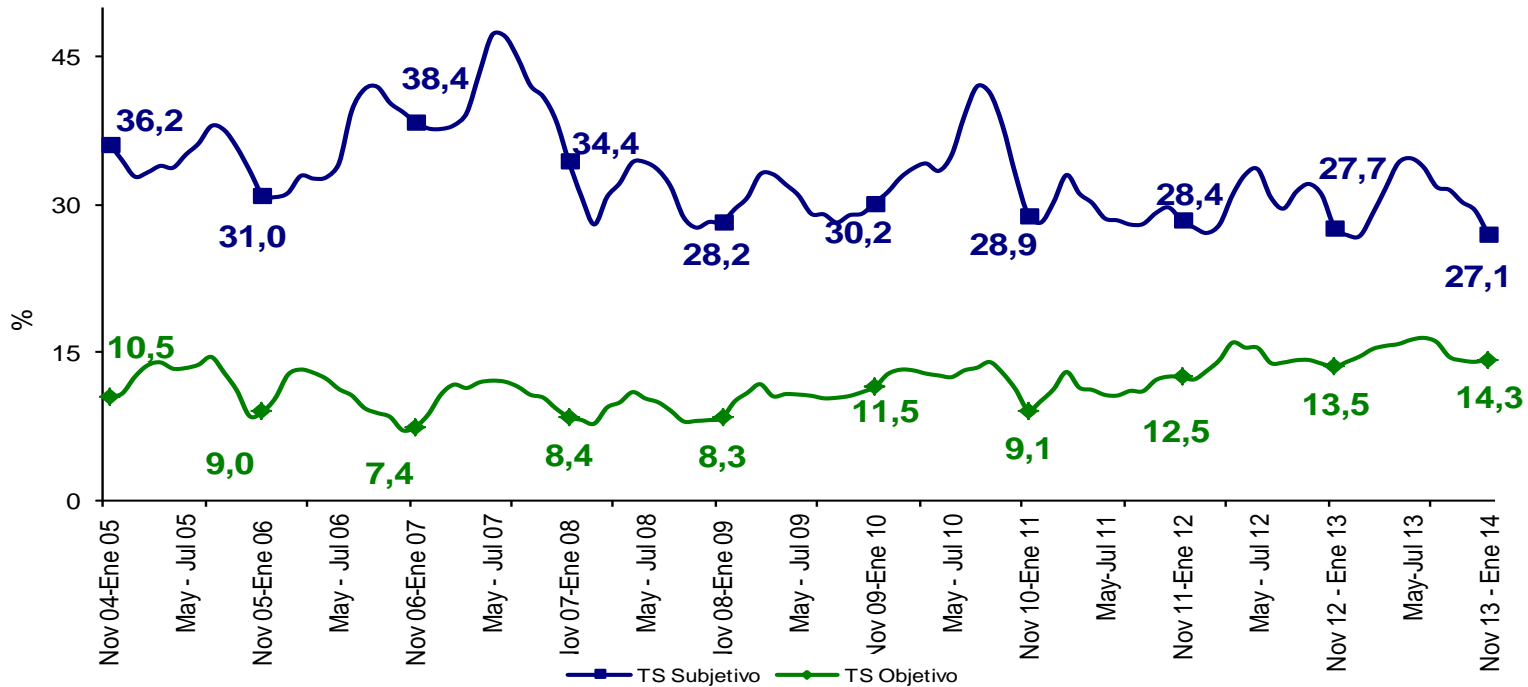

CÚCUTA A.M.	Variación estadísticamente significativa	Límite		Error
		Inferior	Superior	Relativo %
TD	No	15,1	18,4	5,0
TO	No	53,8	57,0	1,5
TGP	No	65,2	67,9	1,0
TSS	No	25,4	28,8	3,3
TSO	No	13,0	15,6	4,5

Fuente DANE, Metodología Estadística



## Ibagué

### Trimestre móvil noviembre - enero (2004 - 2014)

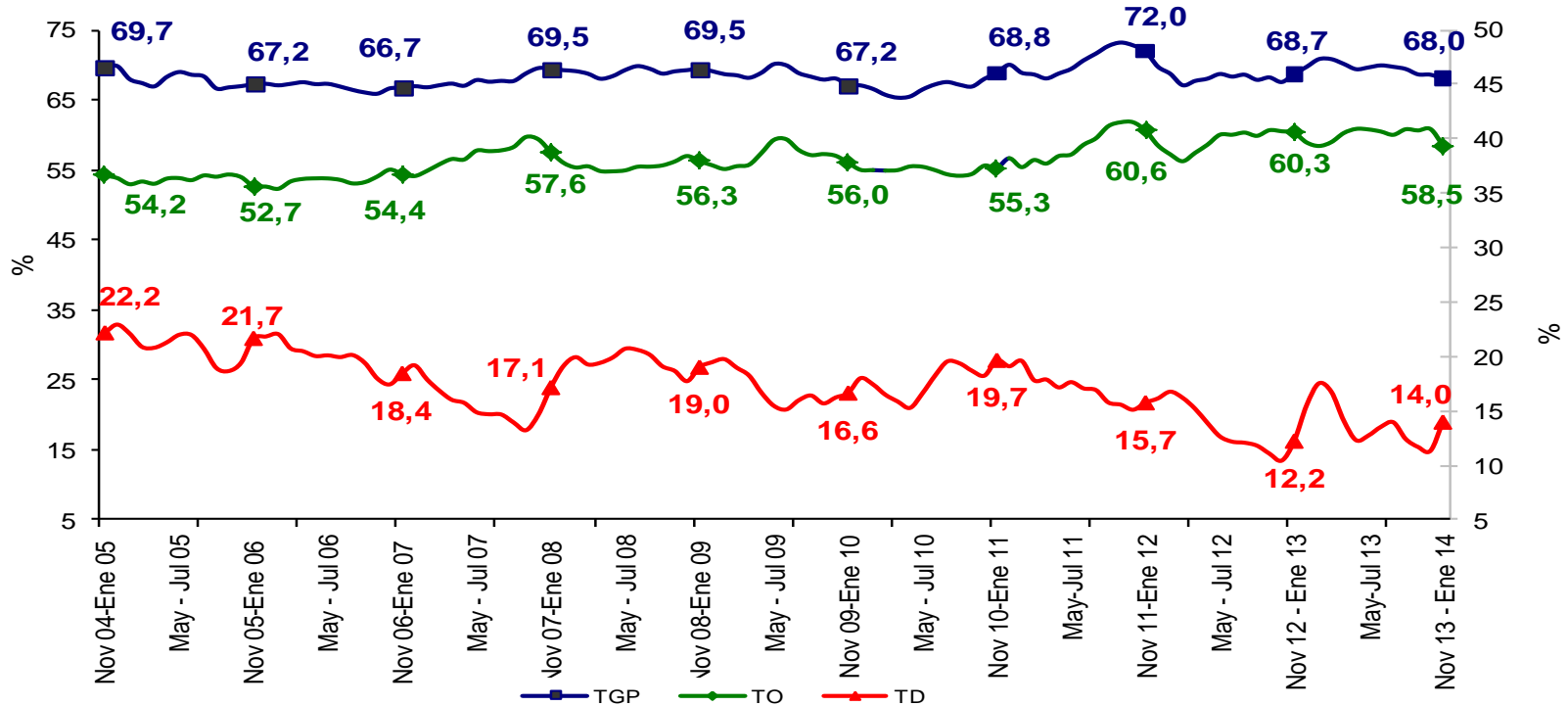

IBAGUÉ	Variación estadísticamente significativa	Límite Inferior	Límite Superior	Error Relativo %
TD	No	12,6	15,3	4,9
TO	No	57,0	60,0	1,3
TGP	No	66,7	69,3	1,0
TSS	No	32,7	36,6	2,9
TSO	No	15,1	18,0	4,4

Fuente DANE, Metodología Estadística



## Ibagué

### Trimestre móvil noviembre - enero (2004 - 2014)

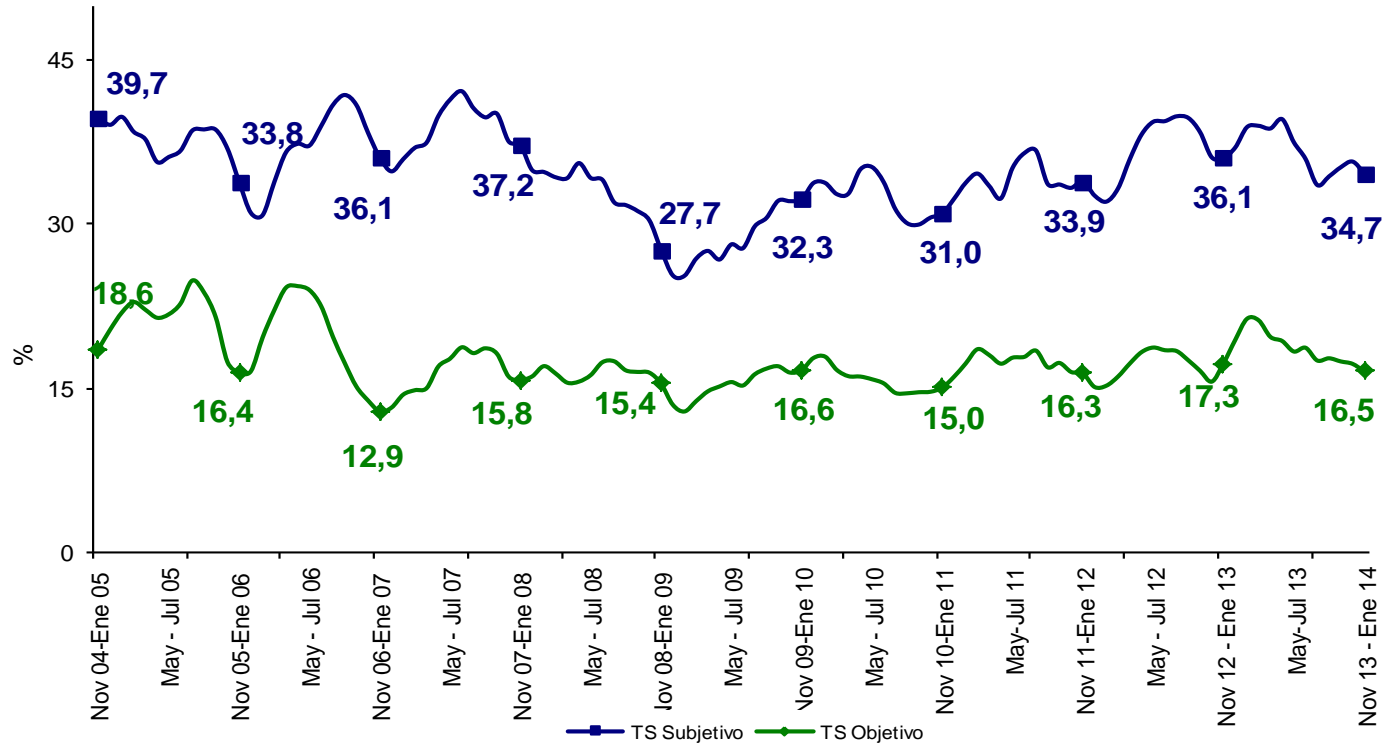

IBAGUÉ	Variación estadísticamente significativa	Límite		Error
		Inferior	Superior	Relativo %
TD	No	12,6	15,3	4,9
TO	No	57,0	60,0	1,3
TGP	No	66,7	69,3	1,0
TSS	No	32,7	36,6	2,9
TSO	No	15,1	18,0	4,4

Fuente DANE, Metodología Estadística



## Montería

Trimestre móvil noviembre - enero (2004 - 2014)

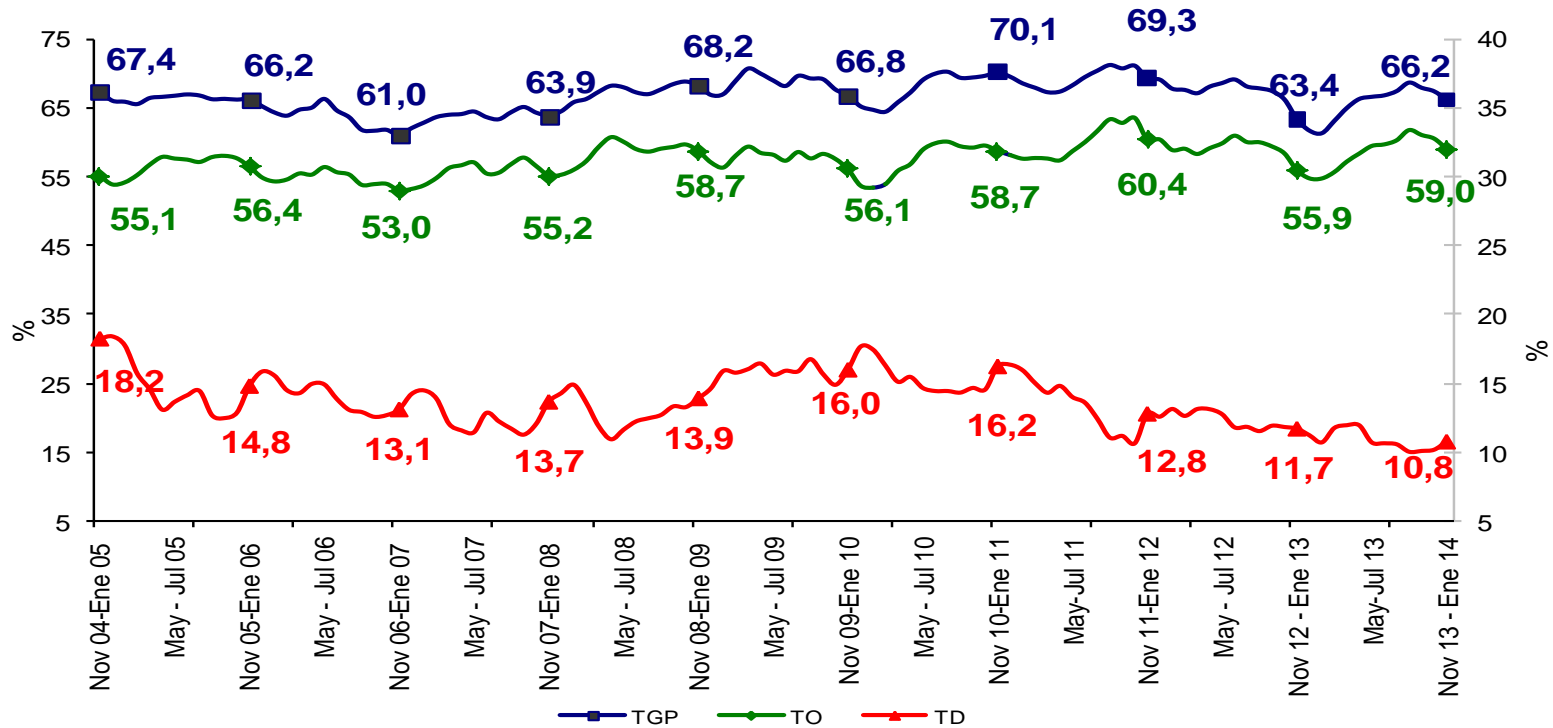

MONTERÍA	Variación estadísticamente significativa	Límite		Error
		Inferior	Superior	Relativo %
TD	No	9,6	12,0	5,7
TO	Si	57,6	60,5	1,2
TGP	Si	64,9	67,4	1,0
TSS	Si	20,1	24,1	4,6
TSO	No	5,8	8,0	7,9

Fuente DANE, Metodología Estadística

## Montería

Trimestre móvil noviembre - enero (2004 - 2014)

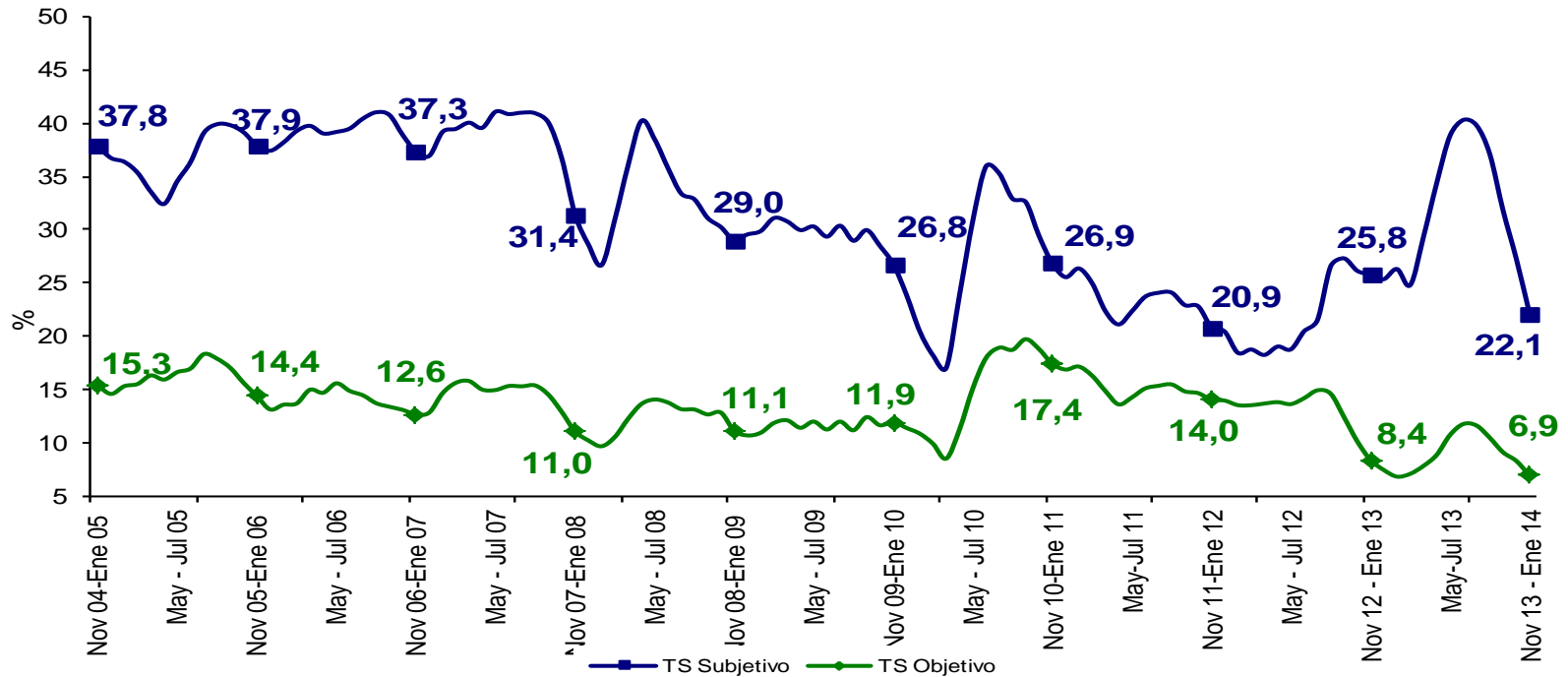

MONTERÍA	Variación estadísticamente significativa	Límite	Límite	Error
		Inferior	Superior	Relativo %
TD	No	9,6	12,0	5,7
TO	Si	57,6	60,5	1,2
TGP	Si	64,9	67,4	1,0
TSS	Si	20,1	24,1	4,6
TSO	No	5,8	8,0	7,9

Fuente DANE, Metodología Estadística

## Cartagena

### Trimestre móvil noviembre - enero (2004 - 2014)

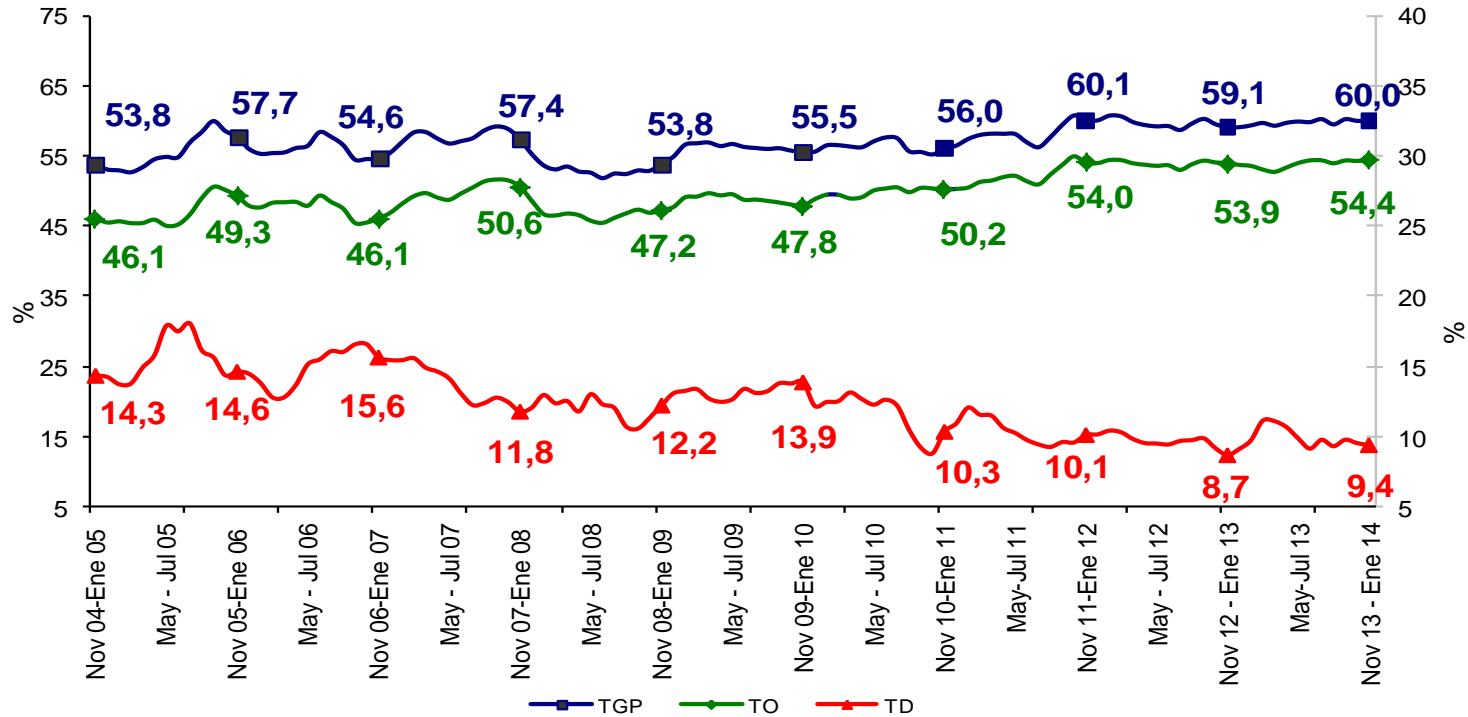

CARTAGENA	Variación estadísticamente significativa	Límite	Límite	Error
		Inferior	Superior	Relativo %
TD	No	8,4	10,4	5,2
TO	No	53,2	55,6	1,1
TGP	No	58,8	61,2	1,0
TSS	Si	17,7	21,5	5,0
TSO	Si	6,7	8,7	6,9

Fuente DANE, Metodología Estadística





## Cartagena

Trimestre móvil noviembre - enero (2004 - 2014)

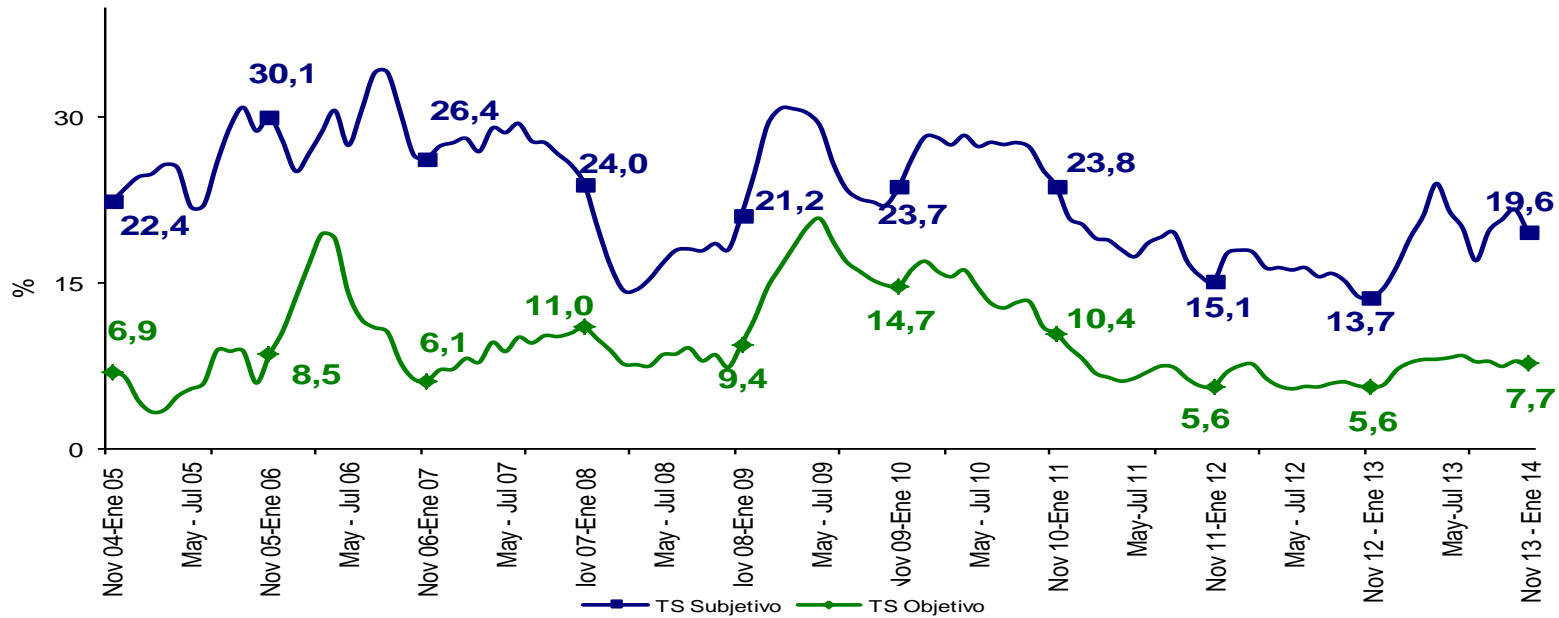

CARTAGENA	Variación estadísticamente significativa	Límite	Límite	Error
		Inferior	Superior	Relativo %
TD	No	8,4	10,4	5,2
TO	No	53,2	55,6	1,1
TGP	No	58,8	61,2	1,0
TSS	Si	17,7	21,5	5,0
TSO	Si	6,7	8,7	6,9

Fuente DANE, Metodología Estadística

## Villavicencio

Trimestre móvil noviembre - enero (2004 - 2014)

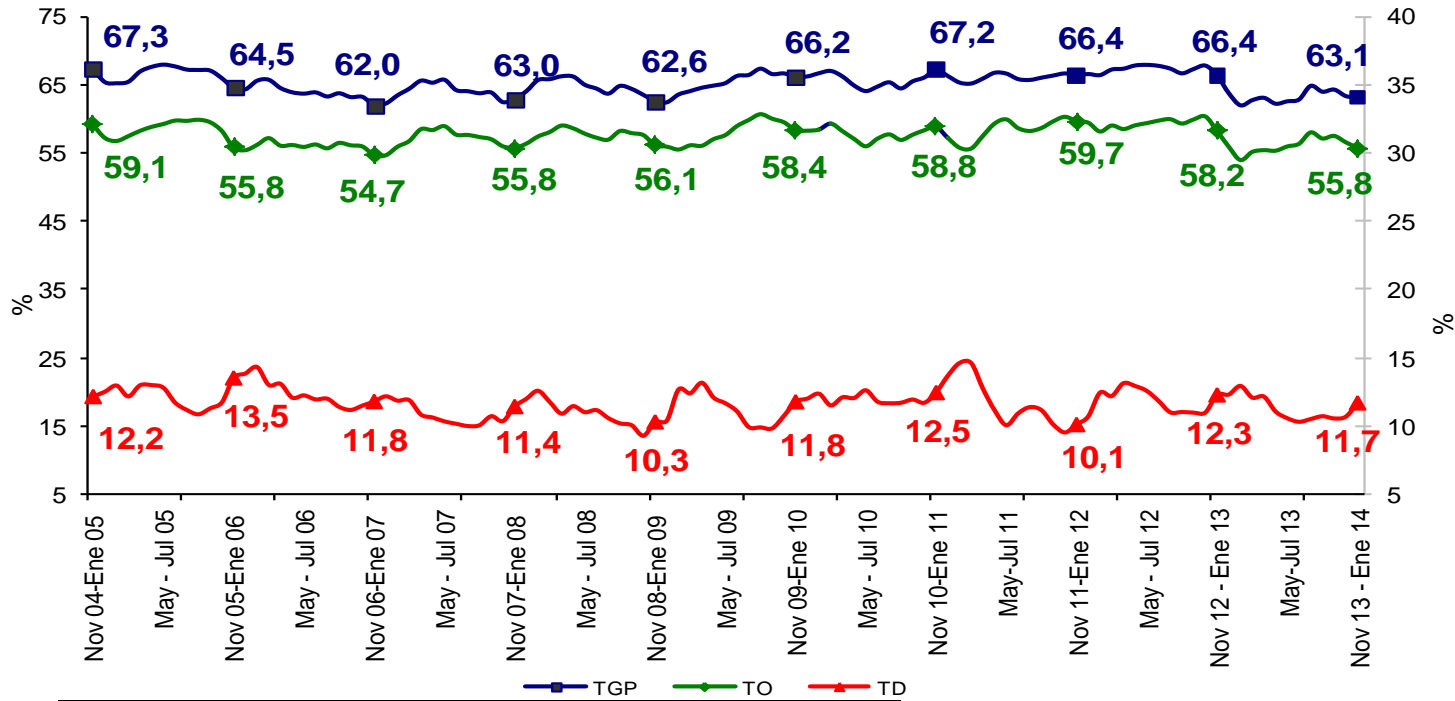

VILLAVICENCIO	Variación estadísticamente significativa	Límite		Error
		Inferior	Superior	Relativo %
TD	No	10,3	13,1	6,2
TO	Si	54,2	57,3	1,5
TGP	Si	61,6	64,6	1,2
TSS	Si	13,4	17,0	5,9
TSO	Si	7,2	9,4	6,7

Fuente DANE, Metodología Estadística

## Villavicencio

Trimestre móvil noviembre - enero (2004 - 2014)

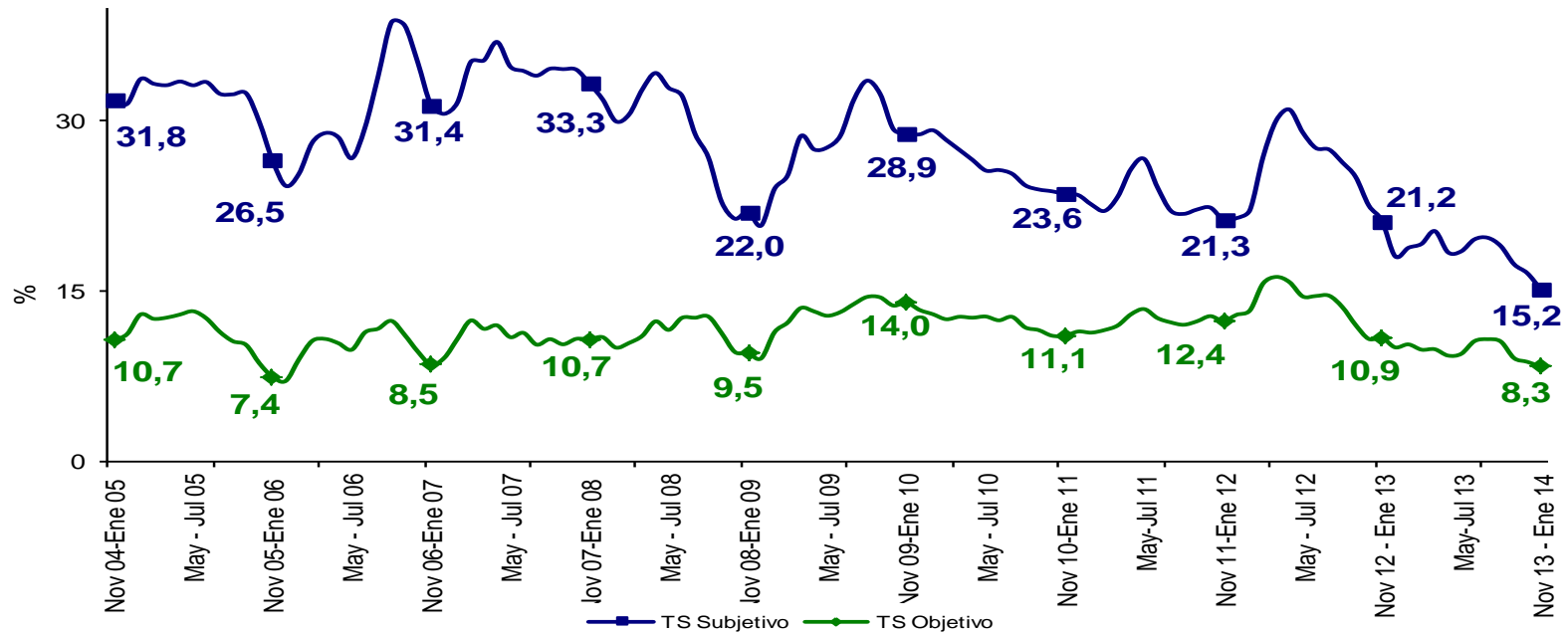

VILLAVICENCIO	Variación estadísticamente significativa	Límite		Error
		Inferior	Superior	Relativo %
TD	No	10,3	13,1	6,2
TO	Si	54,2	57,3	1,5
TGP	Si	61,6	64,6	1,2
TSS	Si	13,4	17,0	5,9
TSO	Si	7,2	9,4	6,7

Fuente DANE, Metodología Estadística



## Tunja

### Trimestre móvil noviembre - enero (2007 - 2014)

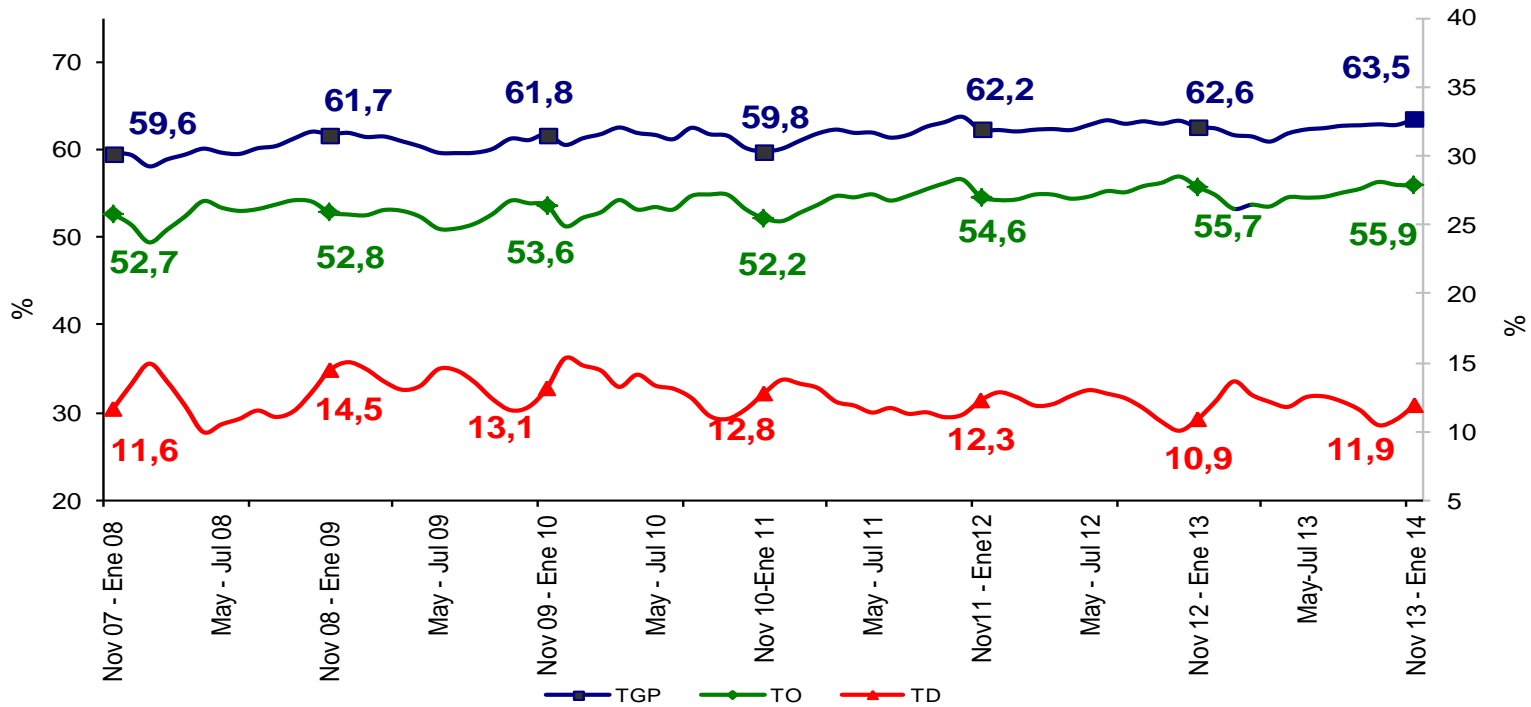

TUNJA	Variación estadísticamente significativa	Límite Inferior	Límite Superior	Error Relativo %
TD	No	10,4	13,4	6,4
TO	No	54,4	57,3	1,3
TGP	No	62,0	64,9	1,1
TSS	Si	23,3	27,8	4,5
TSO	No	8,0	10,5	7,1

Fuente DANE, Metodología Estadística



## Tunja

### Trimestre móvil noviembre - enero (2007 - 2014)

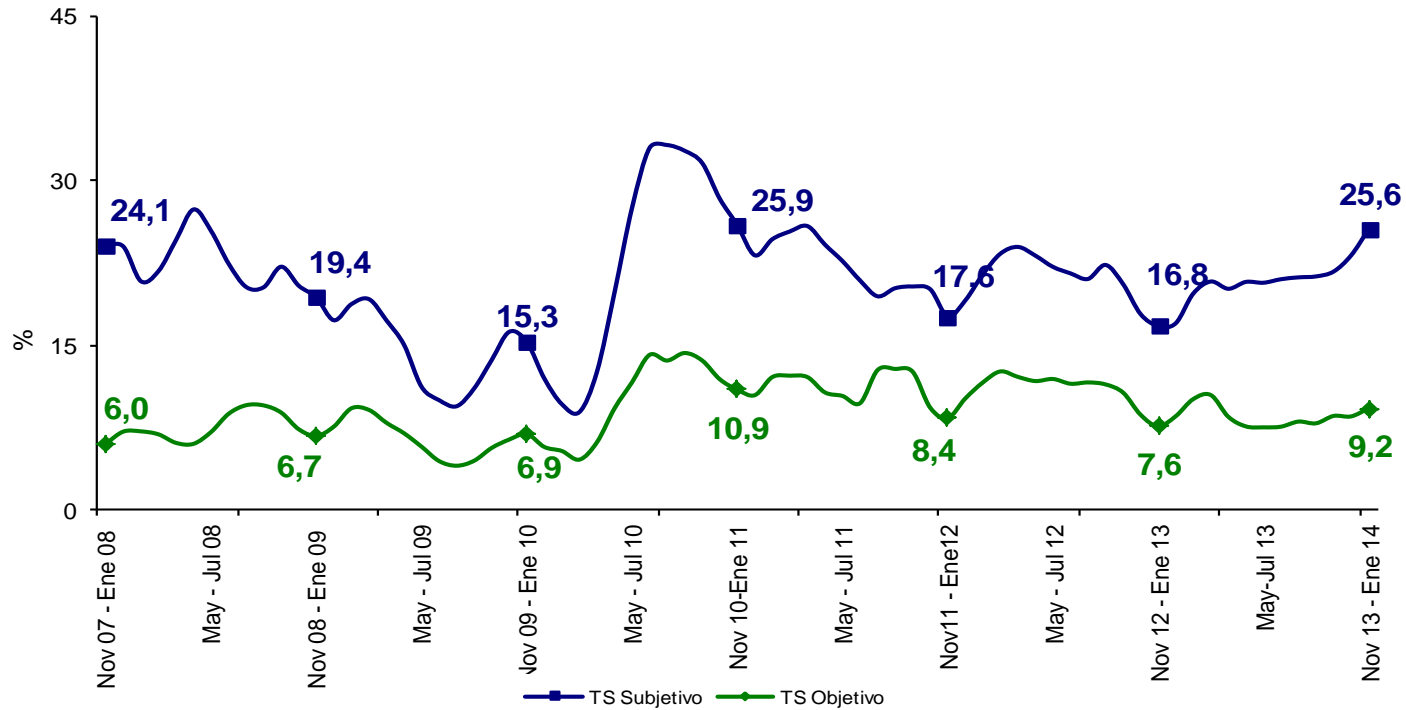

TUNJA	Variación estadísticamente significativa	Límite		Error Relativo %
		Inferior	Superior	
TD	No	10,4	13,4	6,4
TO	No	54,4	57,3	1,3
TGP	No	62,0	64,9	1,1
TSS	Si	23,3	27,8	4,5
TSO	No	8,0	10,5	7,1

Fuente DANE, Metodología Estadística



## Florencia

Trimestre móvil noviembre - enero (2007 - 2014)

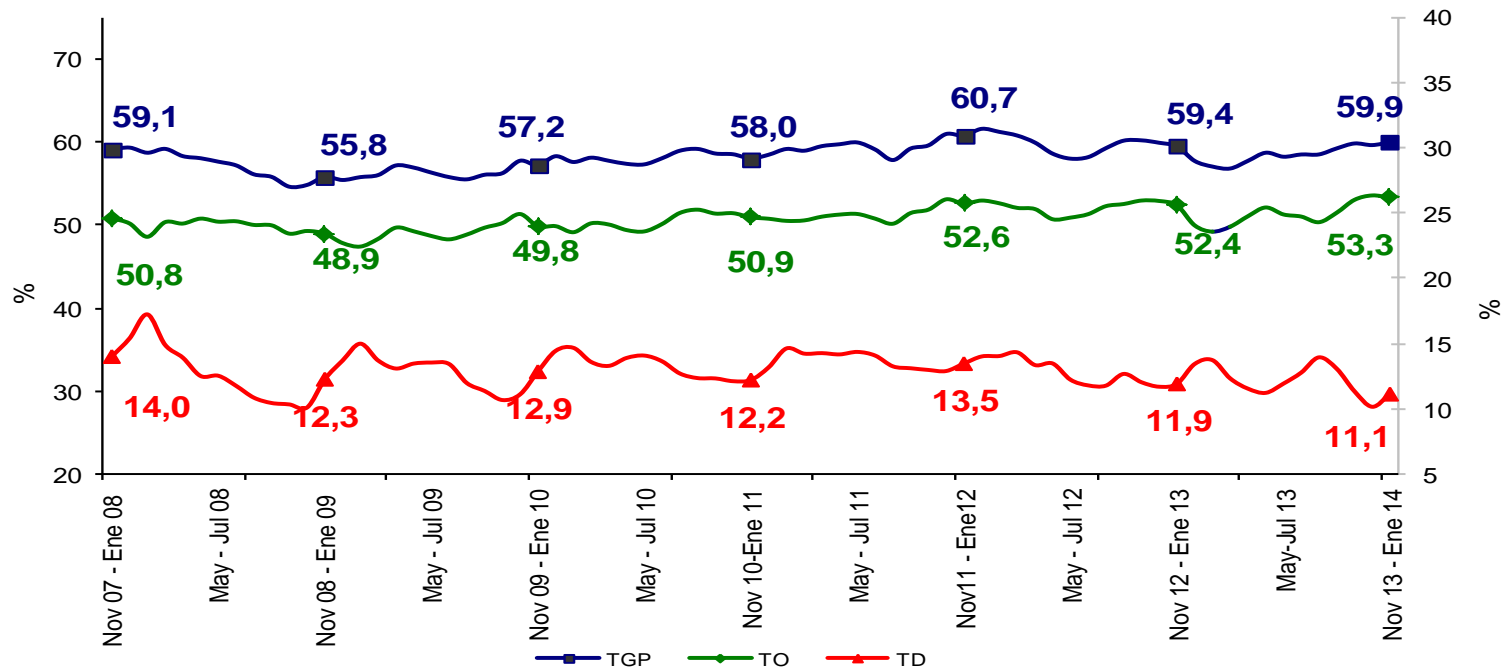

FLORENCIA	Variación estadísticamente significativa	Límite Inferior	Límite Superior	Error Relativo %
TD	No	9,7	12,6	6,7
TO	No	51,8	54,7	1,4
TGP	No	58,7	61,2	1,1
TSS	Si	19,8	24,5	5,4
TSO	No	7,5	10,2	7,6

Fuente DANE, Metodología Estadística



## Florencia

Trimestre móvil noviembre - enero (2007 - 2014)

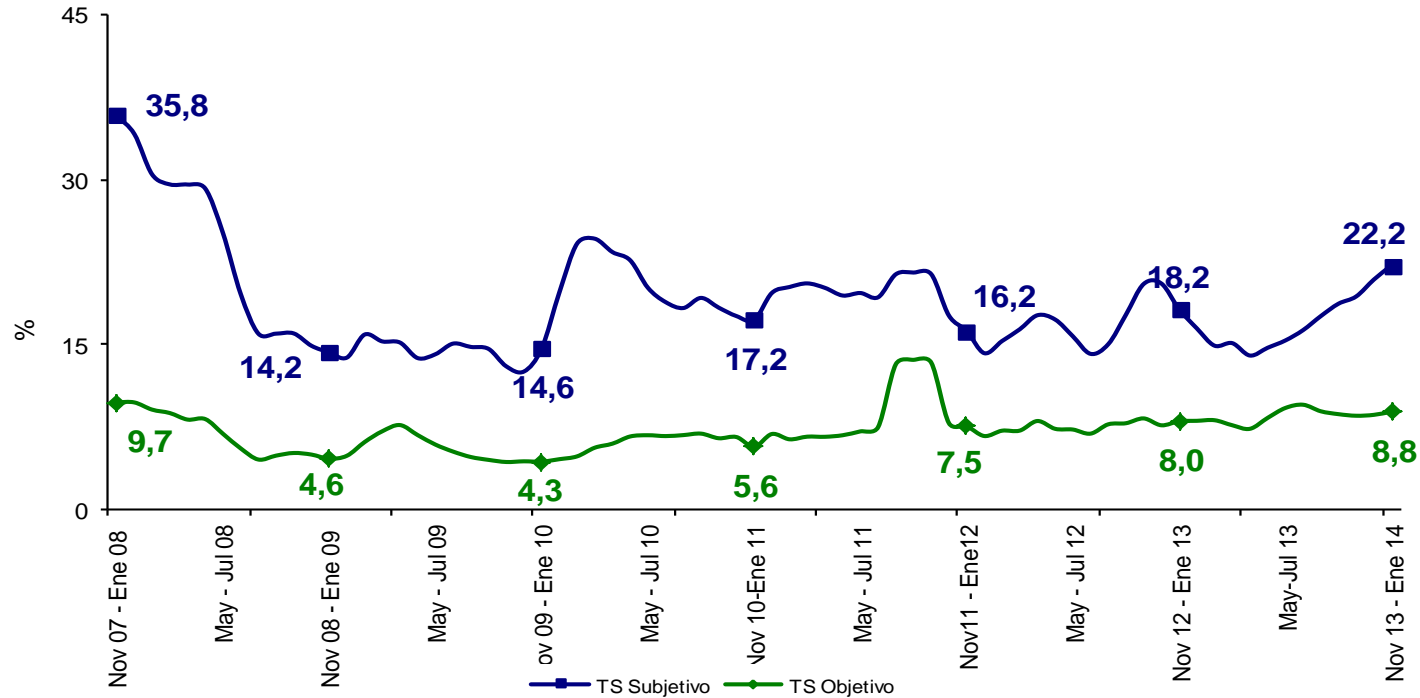

FLORENCIA	Variación estadísticamente significativa	Límite		Error Relativo %
		Inferior	Superior	
TD	No	9,7	12,6	6,7
TO	No	51,8	54,7	1,4
TGP	No	58,7	61,2	1,1
TSS	Si	19,8	24,5	5,4
TSO	No	7,5	10,2	7,6

Fuente DANE, Metodología Estadística



## Popayán

### Trimestre móvil noviembre - enero (2007 - 2014)

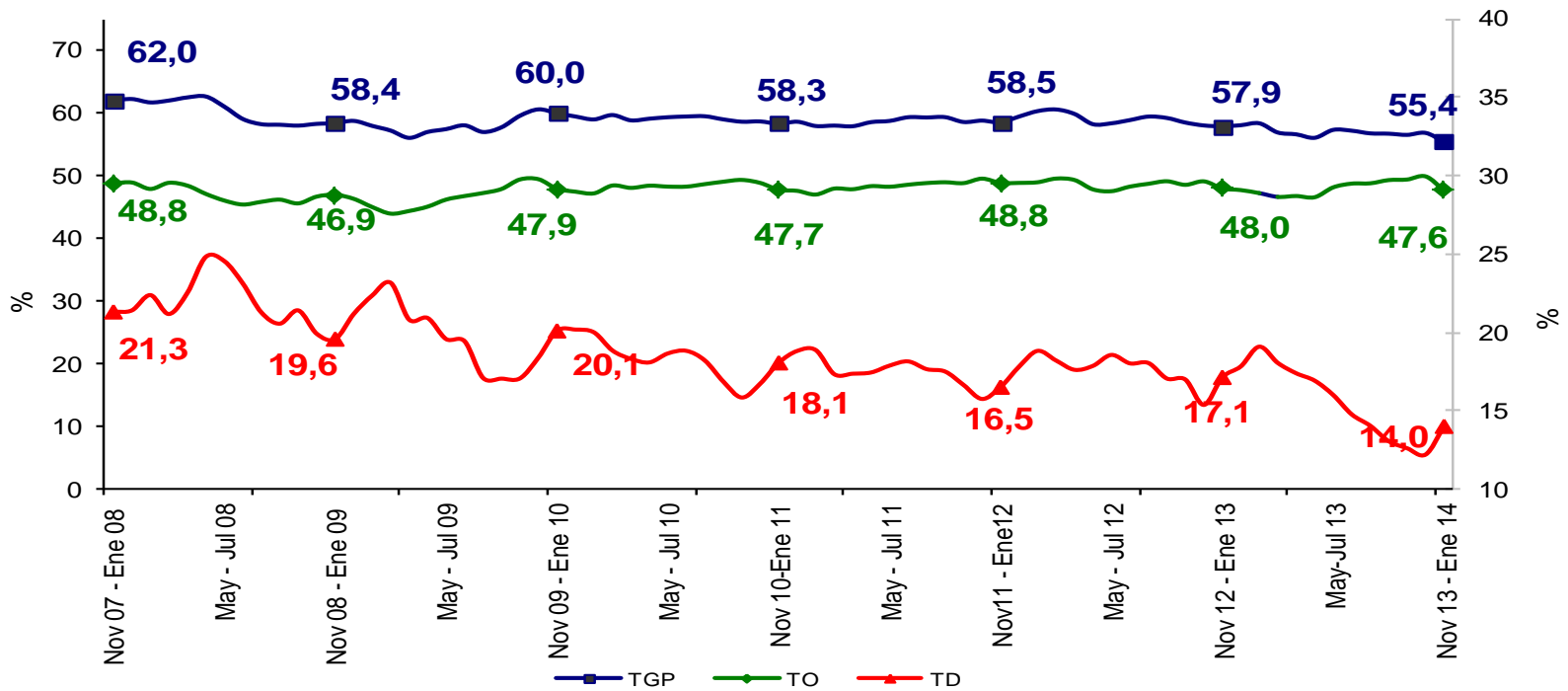

POPAYÁN	Variación estadísticamente significativa	Límite		Error
		Inferior	Superior	Relativo %
TD	Si	12,5	15,5	5,5
TO	No	46,1	49,2	1,6
TGP	Si	54,1	56,7	1,2
TSS	Si	16,9	20,7	5,1
TSO	Si	6,9	9,2	7,2

Fuente DANE, Metodología Estadística





## Popayán

Trimestre móvil noviembre - enero (2007 - 2014)

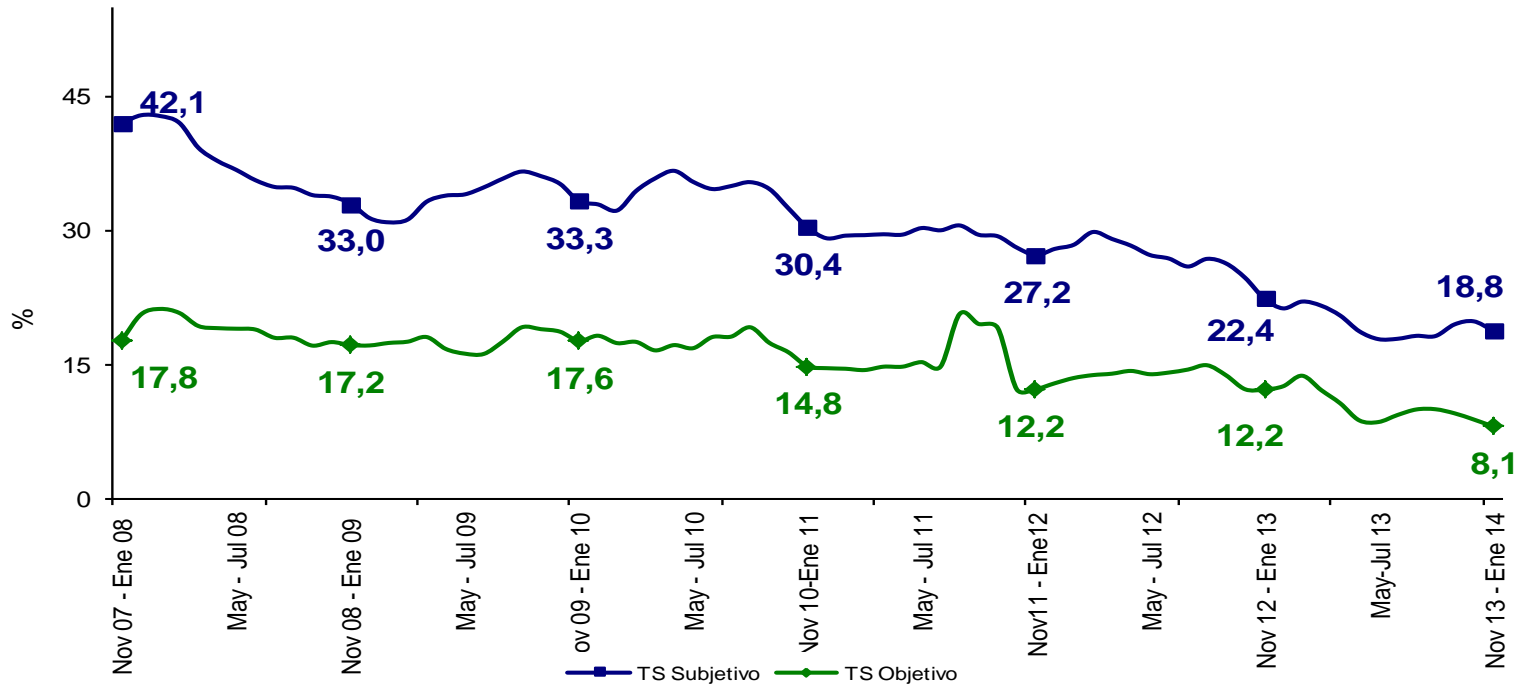

POPAYÁN	Variación estadísticamente significativa	Límite		Error
		Inferior	Superior	Relativo %
TD	Si	12,5	15,5	5,5
TO	No	46,1	49,2	1,6
TGP	Si	54,1	56,7	1,2
TSS	Si	16,9	20,7	5,1
TSO	Si	6,9	9,2	7,2

Fuente DANE, Metodología Estadística



## Valledupar

### Trimestre móvil noviembre - enero (2007 - 2014)

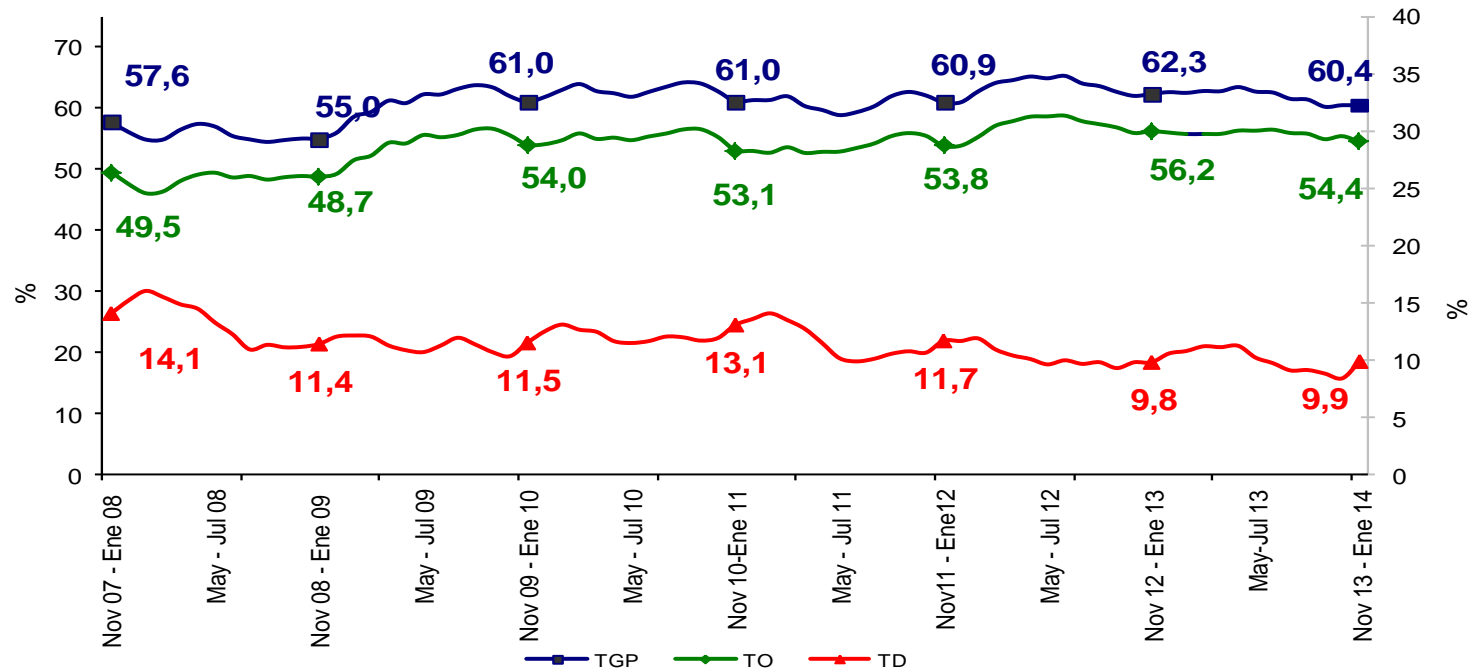

VALLEDUPAR	Variación estadísticamente significativa	Límite		Error Relativo %
		Inferior	Superior	
TD	No	8,6	11,1	6,4
TO	No	53,0	55,8	1,3
TGP	Si	59,1	61,6	1,1
TSS	Si	13,2	15,9	4,9
TSO	Si	4,5	6,5	9,2

Fuente DANE, Metodología Estadística



## Valledupar

### Trimestre móvil noviembre - enero (2007 - 2014)

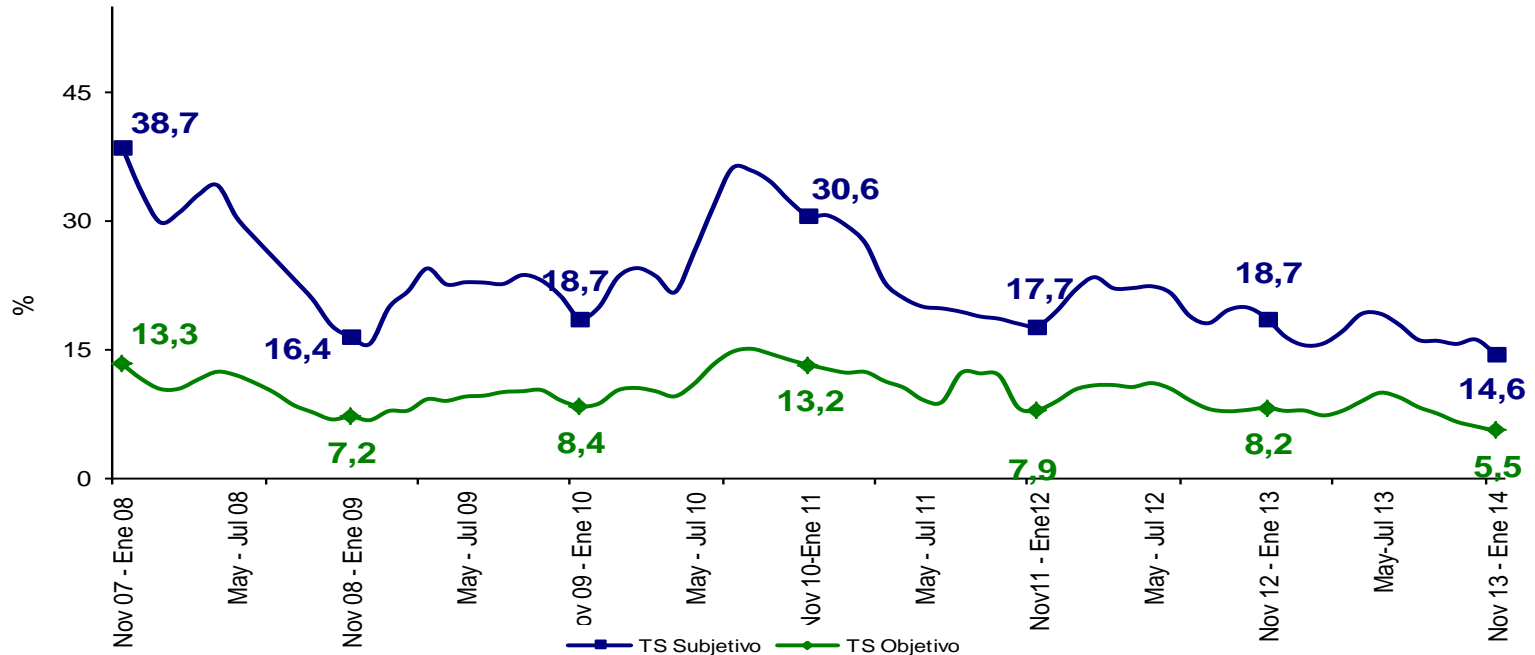

VALLEDUPAR	Variación estadísticamente significativa	Límite	Límite	Error
		Inferior	Superior	Relativo %
TD	No	8,6	11,1	6,4
TO	No	53,0	55,8	1,3
TGP	Si	59,1	61,6	1,1
TSS	Si	13,2	15,9	4,9
TSO	Si	4,5	6,5	9,2

Fuente DANE, Metodología Estadística



## Quibdó

Trimestre móvil noviembre - enero (2007 - 2014)

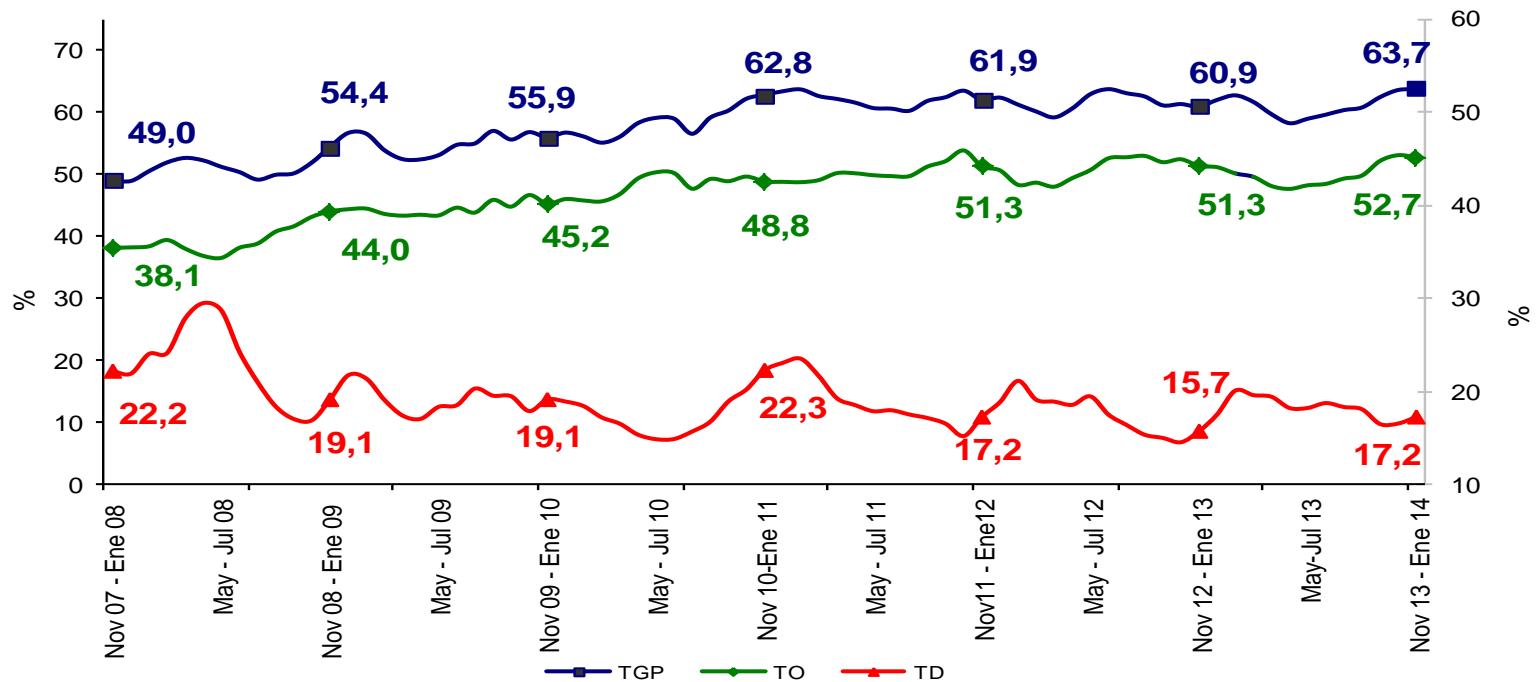

QUIBDÓ	Variación estadísticamente significativa	Límite	Límite	Error
		Inferior	Superior	Relativo %
TD	No	14,9	19,6	7,0
TO	No	50,0	55,3	2,6
TGP	No	61,4	65,9	1,8
TSS	Si	15,8	21,8	8,2
TSO	Si	4,3	7,7	14,4

Fuente DANE, Metodología Estadística



## Quibdó

Trimestre móvil noviembre - enero (2007 - 2014)

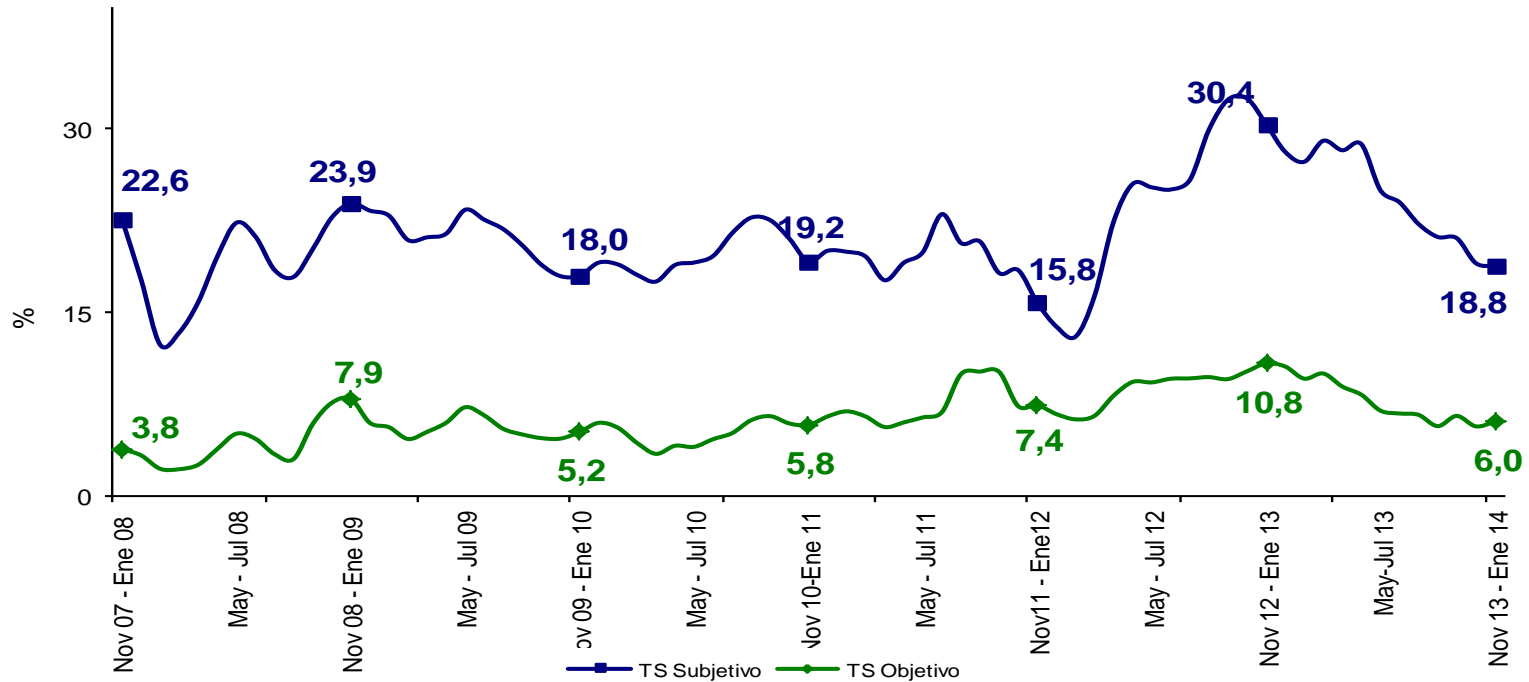

QUIBDÓ	Variación estadísticamente significativa	Límite		Error Relativo %
		Inferior	Superior	
TD	No	14,9	19,6	7,0
TO	No	50,0	55,3	2,6
TGP	No	61,4	65,9	1,8
TSS	Si	15,8	21,8	8,2
TSO	Si	4,3	7,7	14,4

Fuente DANE, Metodología Estadística



## Neiva

### Trimestre móvil noviembre - enero (2007 - 2014)

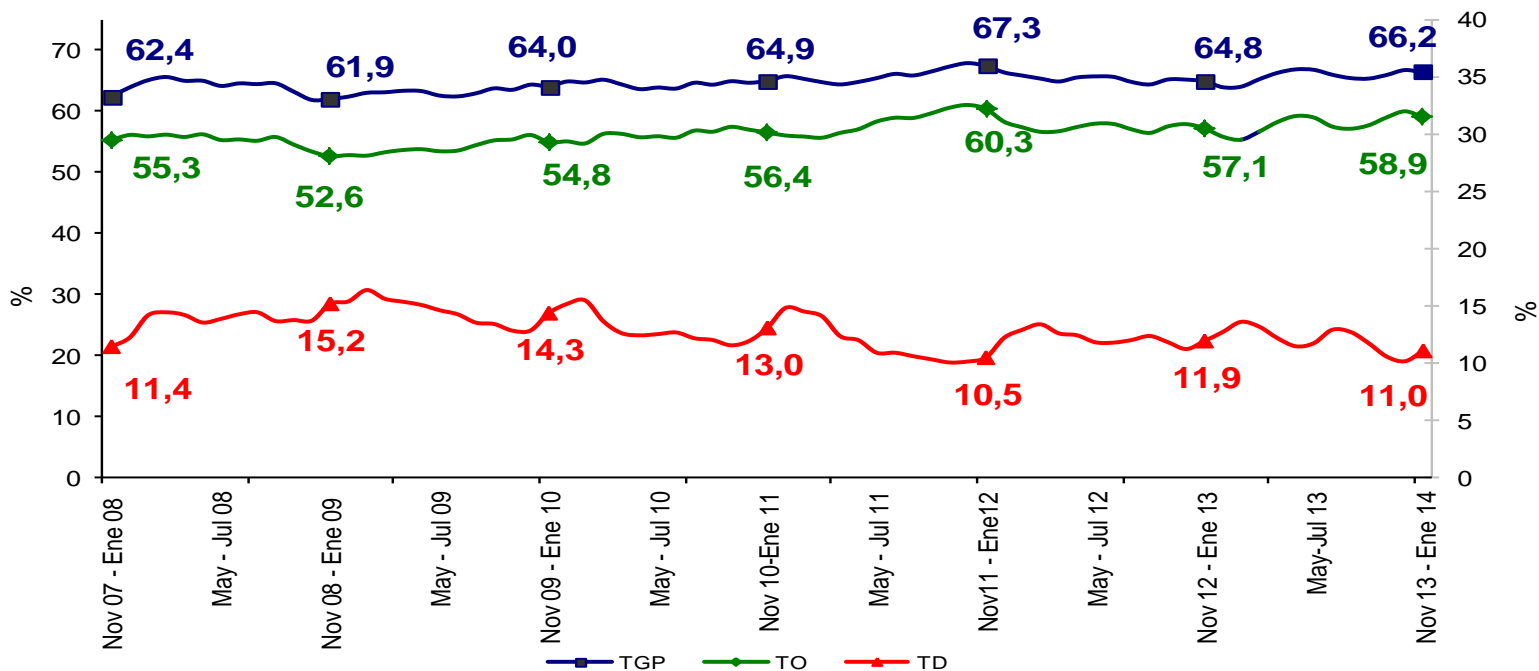

NEIVA	Variación estadísticamente significativa	Límite		Error
		Inferior	Superior	Relativo %
TD	No	9,9	12,2	5,2
TO	No	57,5	60,4	1,2
TGP	No	64,9	67,5	1,0
TSS	No	33,8	38,1	3,1
TSO	No	13,6	16,7	5,3

Fuente DANE, Metodología Estadística



## Neiva

### Trimestre móvil noviembre - enero (2007 - 2014)

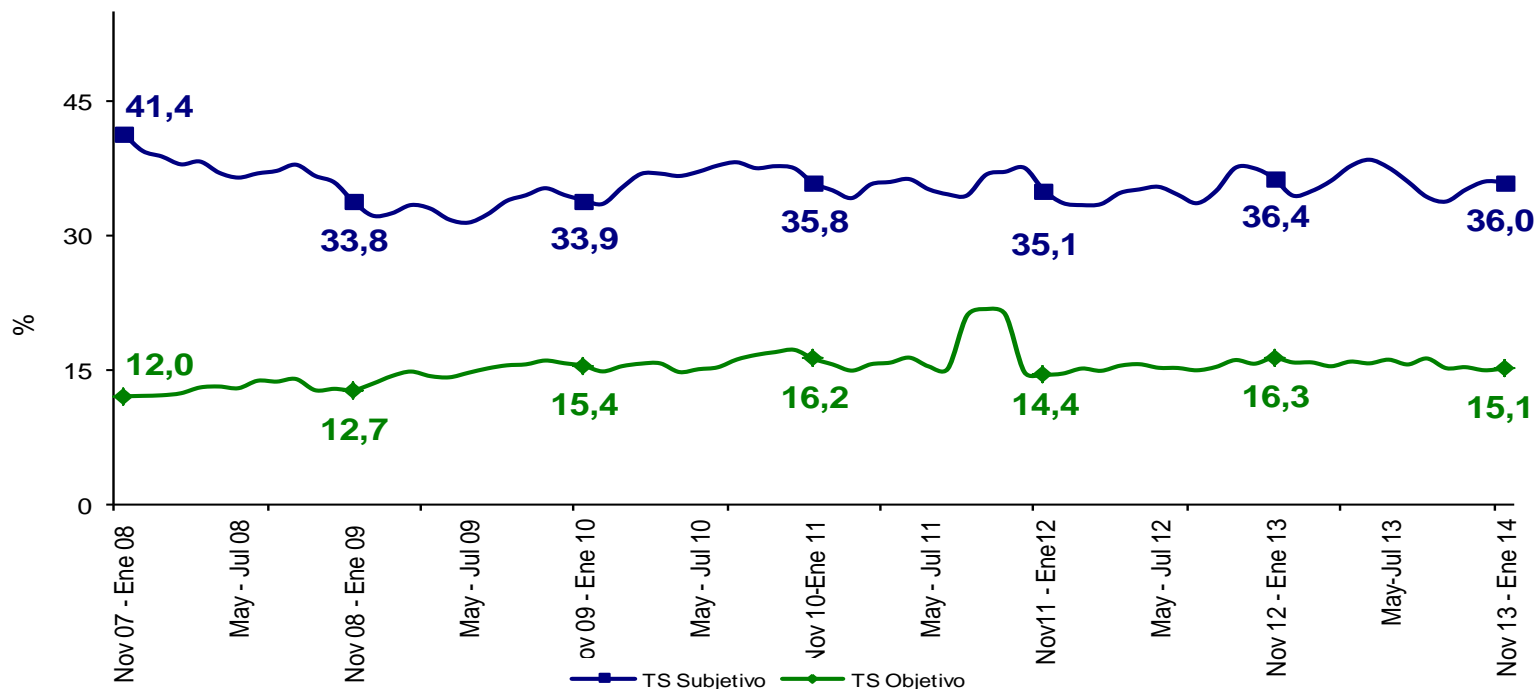

NEIVA	Variación estadísticamente significativa	Límite		Error
		Inferior	Superior	Relativo %
TD	No	9,9	12,2	5,2
TO	No	57,5	60,4	1,2
TGP	No	64,9	67,5	1,0
TSS	No	33,8	38,1	3,1
TSO	No	13,6	16,7	5,3

Fuente DANE, Metodología Estadística



## Riohacha

Trimestre móvil noviembre - enero (2007 - 2014)

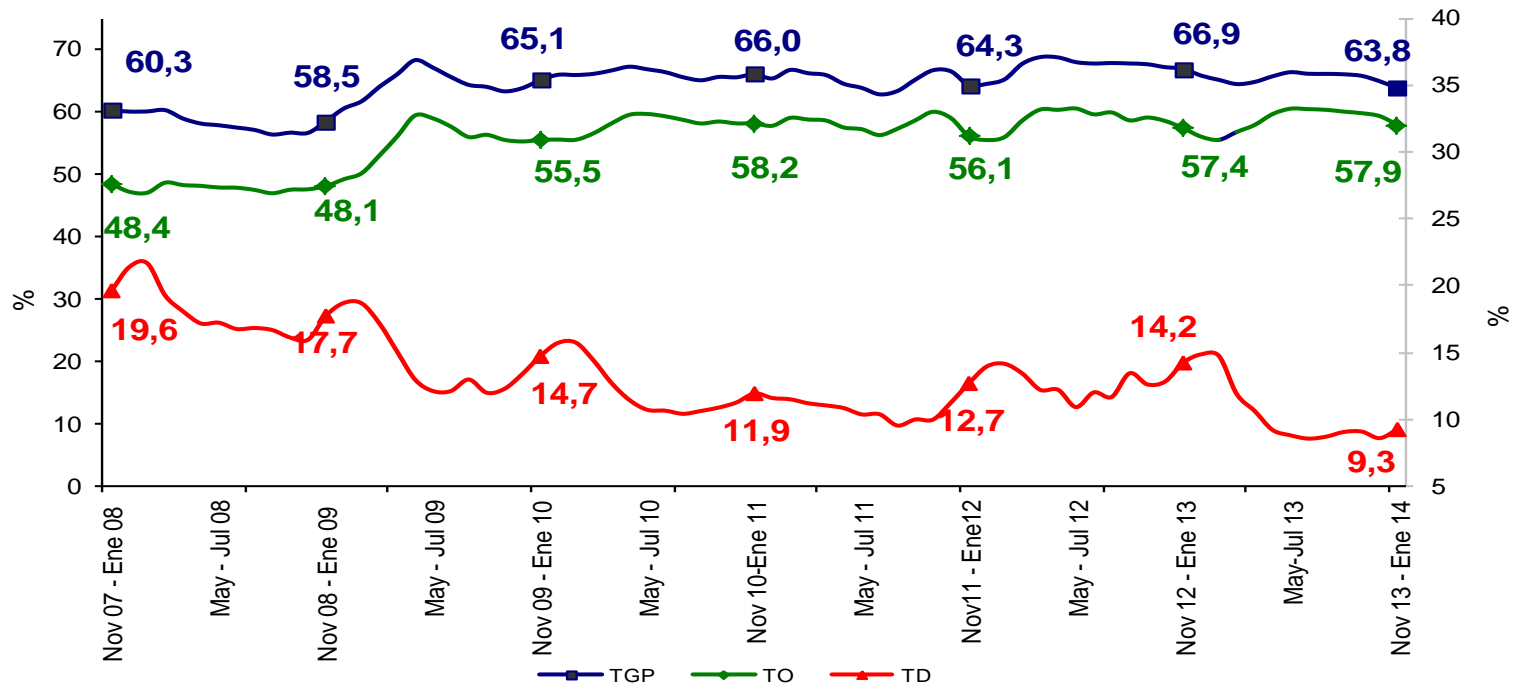

RIOHACHA	Variación estadísticamente significativa	Límite	Límite	Error
		Inferior	Superior	Relativo %
TD	Si	8,1	10,4	6,3
TO	No	56,4	59,4	1,3
TGP	Si	62,4	65,2	1,1
TSS	No	37,9	43,2	3,3
TSO	No	13,8	16,5	4,5

Fuente DANE, Metodología Estadística





## Riohacha

Trimestre móvil noviembre - enero (2007 - 2014)

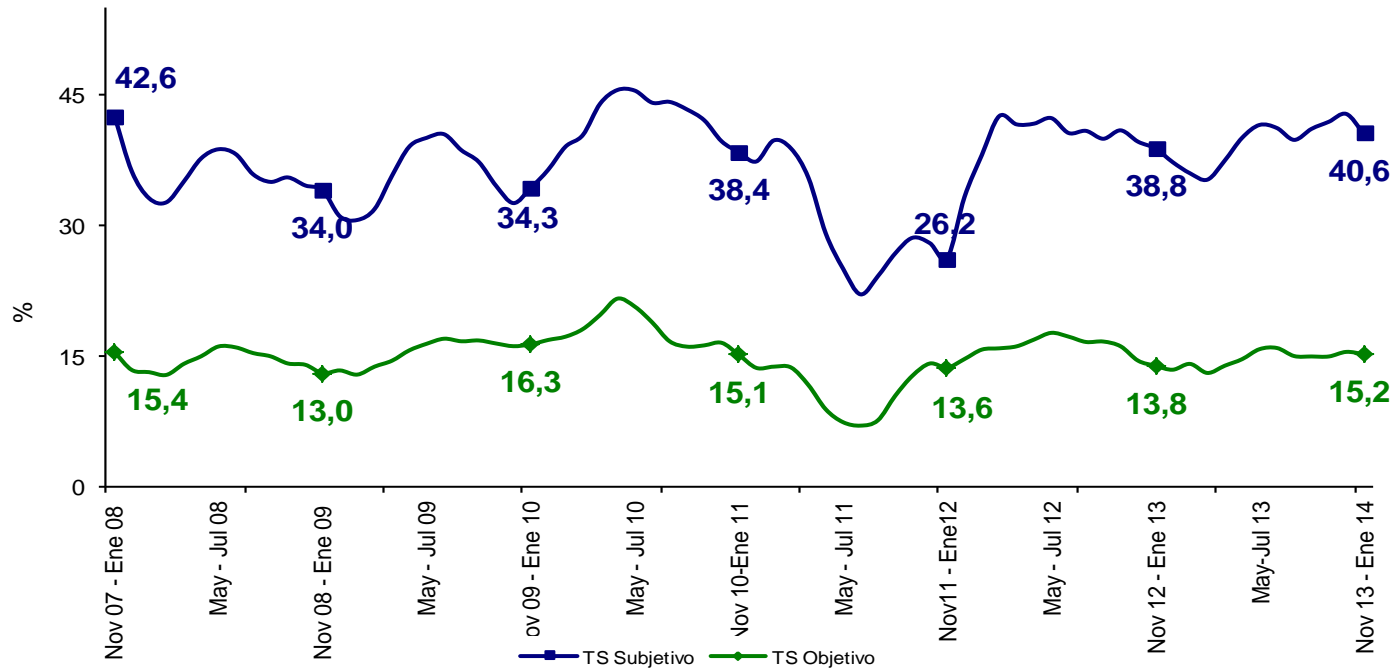

RIOHACHA	Variación estadísticamente significativa	Límite		Error
		Inferior	Superior	Relativo %
TD	Si	8,1	10,4	6,3
TO	No	56,4	59,4	1,3
TGP	Si	62,4	65,2	1,1
TSS	No	37,9	43,2	3,3
TSO	No	13,8	16,5	4,5

Fuente DANE, Metodología Estadística



## Santa Marta

### Trimestre móvil noviembre - enero (2007 - 2014)

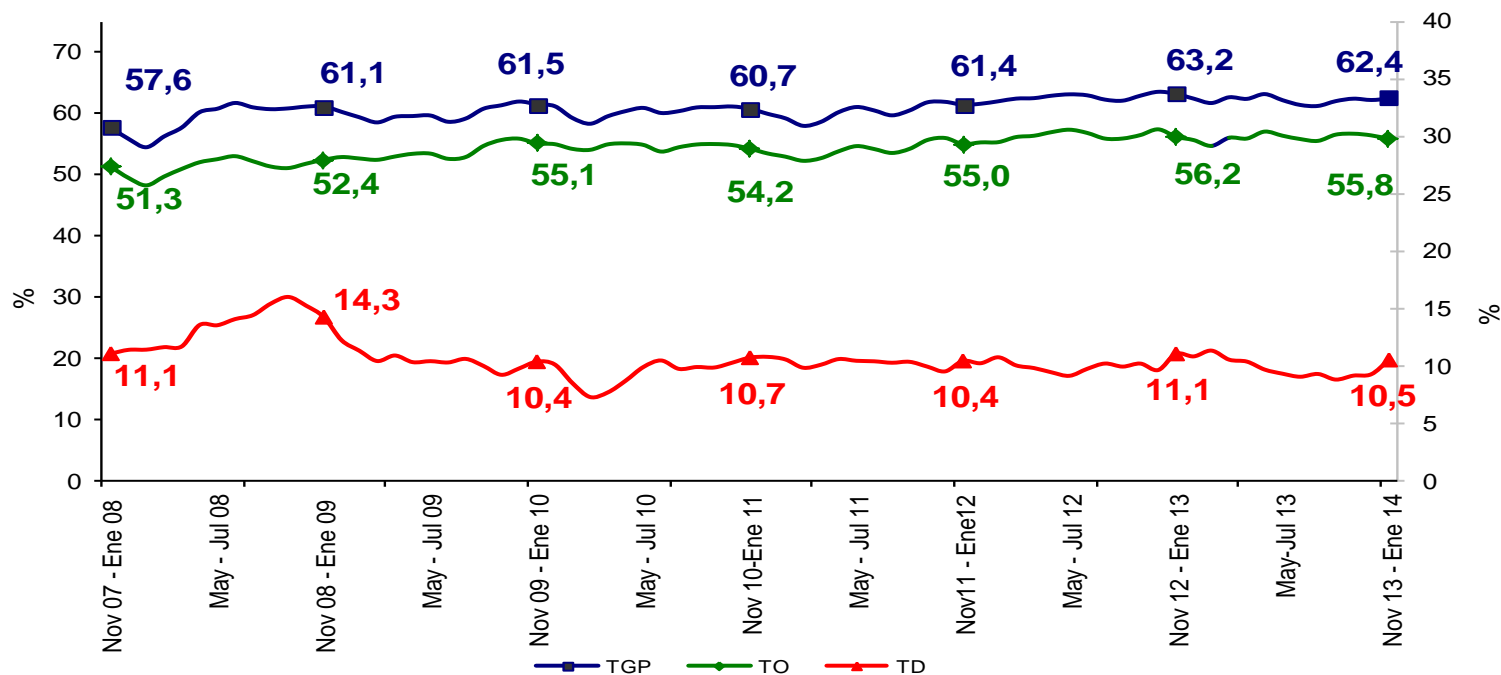

SANTA MARTA	Variación estadísticamente significativa	Límite	Límite	Error
		Inferior	Superior	Relativo %
TD	No	9,5	11,6	5,1
TO	No	54,5	57,1	1,2
TGP	No	61,1	63,7	1,1
TSS	No	27,8	31,9	3,4
TSO	Si	12,3	14,9	5,0

Fuente DANE, Metodología Estadística



## Santa Marta

Trimestre móvil noviembre - enero (2007 - 2014)



SANTA MARTA	Variación estadísticamente significativa	Límite		Error
		Inferior	Superior	Relativo %
TD	No	9,5	11,6	5,1
TO	No	54,5	57,1	1,2
TGP	No	61,1	63,7	1,1
TSS	No	27,8	31,9	3,4
TSO	Si	12,3	14,9	5,0

Fuente DANE, Metodología Estadística



## Armenia

### Trimestre móvil noviembre - enero (2007 - 2014)

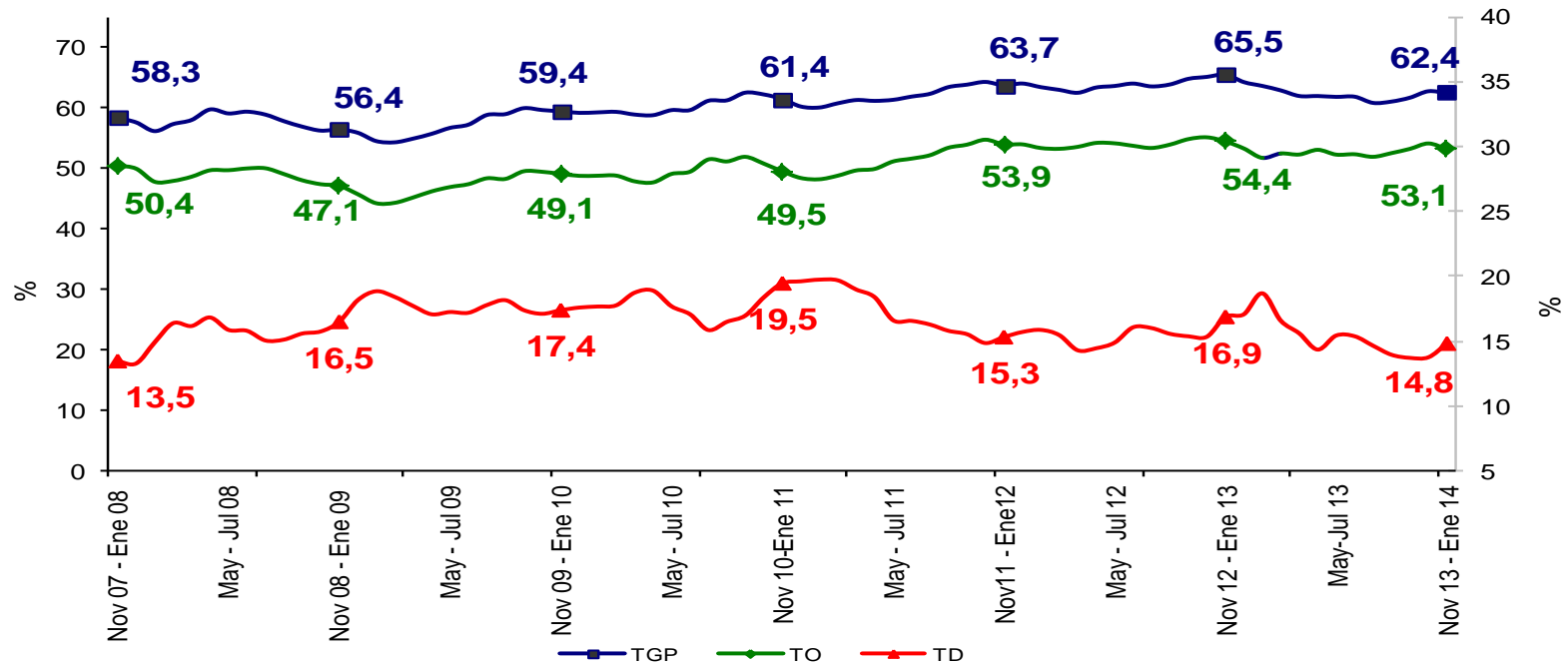

ARMENIA	Variación estadísticamente significativa	Límite	Límite	Error
		Inferior	Superior	Relativo %
TD	Si	13,5	16,2	4,7
TO	No	51,7	54,6	1,4
TGP	Si	61,0	63,8	1,1
TSS	No	26,6	30,5	3,5
TSO	Si	11,1	14,1	6,2

Fuente DANE, Metodología Estadística



## Armenia

Trimestre móvil noviembre - enero (2007 - 2014)

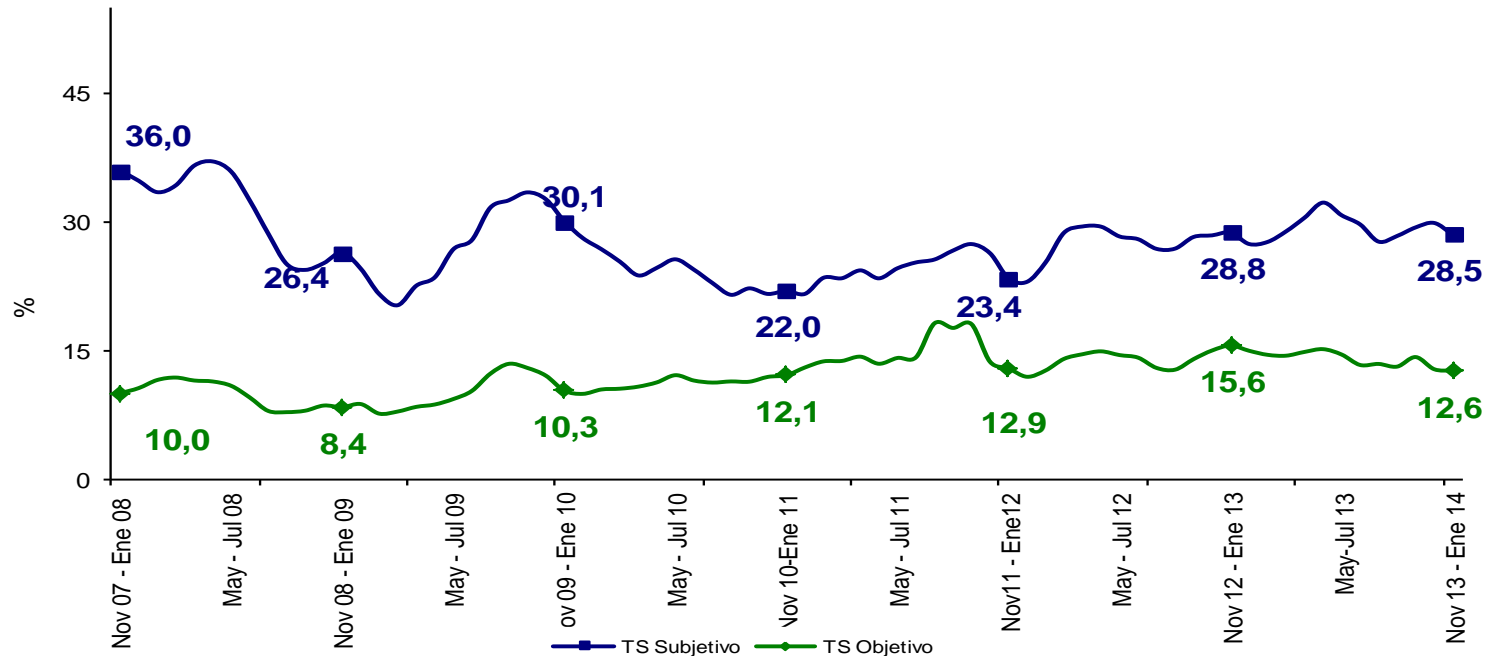

ARMENIA	Variación estadísticamente significativa	Límite		Error
		Inferior	Superior	Relativo %
TD	Si	13,5	16,2	4,7
TO	No	51,7	54,6	1,4
TGP	Si	61,0	63,8	1,1
TSS	No	26,6	30,5	3,5
TSO	Si	11,1	14,1	6,2

Fuente DANE, Metodología Estadística



## Sincelejo

Trimestre móvil noviembre - enero (2007 - 2014)

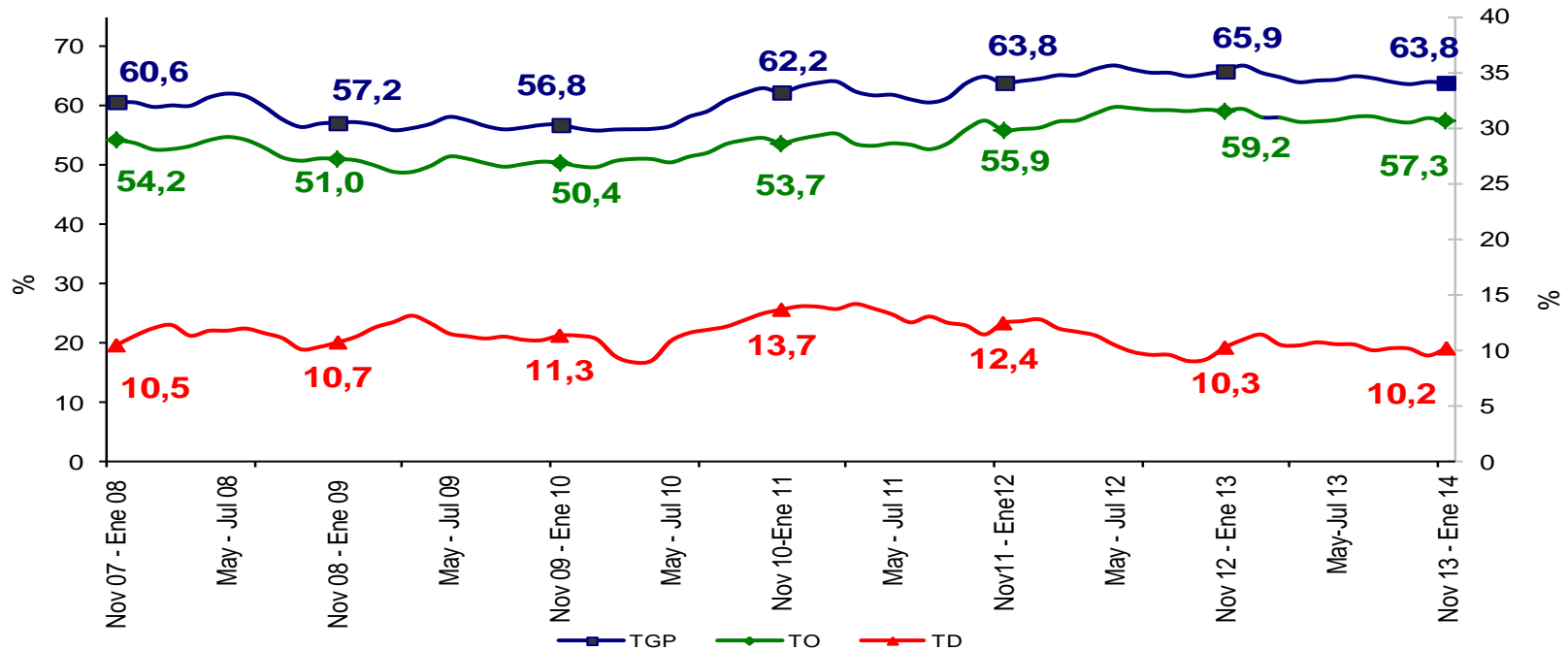

SINCELEJO	Variación estadísticamente significativa	Límite Inferior	Límite Superior	Error Relativo %
TD	No	9,1	11,3	5,5
TO	No	55,9	58,8	1,3
TGP	Si	62,4	65,3	1,1
TSS	No	22,9	27,6	4,7
TSO	No	7,9	10,4	7,1



## Sincelejo

Trimestre móvil noviembre - enero (2007 - 2014)

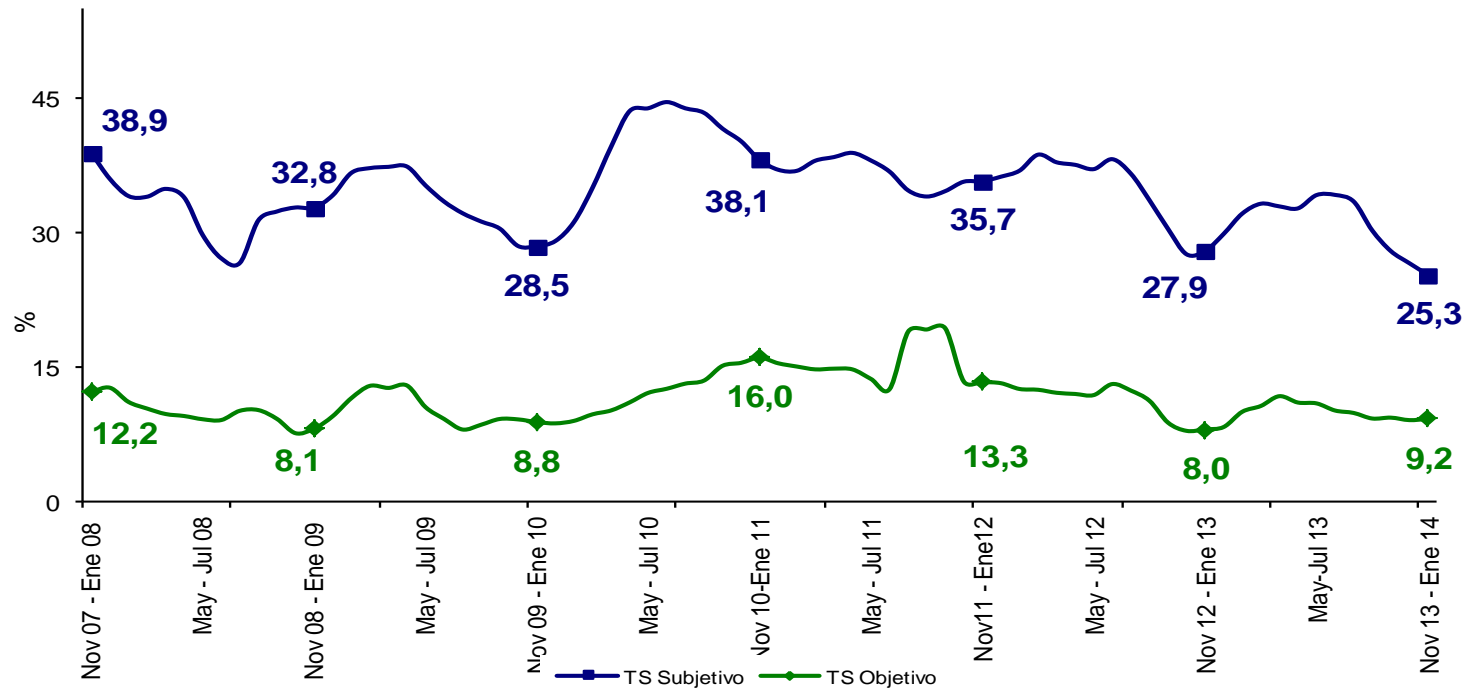

SINCELEJO	Variación estadísticamente significativa	Límite		Error
		Inferior	Superior	Relativo %
TD	No	9,1	11,3	5,5
TO	No	55,9	58,8	1,3
TGP	Si	62,4	65,3	1,1
TSS	No	22,9	27,6	4,7
TSO	No	7,9	10,4	7,1





# Comportamiento del mercado laboral

## Total nacional, cabeceras, resto y total 13 áreas metropolitanas

### Trimestre móvil

Noviembre 2013 - enero 2014





# Población ocupada, según ramas de actividad

## Total nacional, cabeceras, resto y total 13 áreas metropolitanas

## Distribución porcentual y variación de la población ocupada, según ramas de actividad Total nacional Trimestre móvil noviembre 2013 - enero 2014

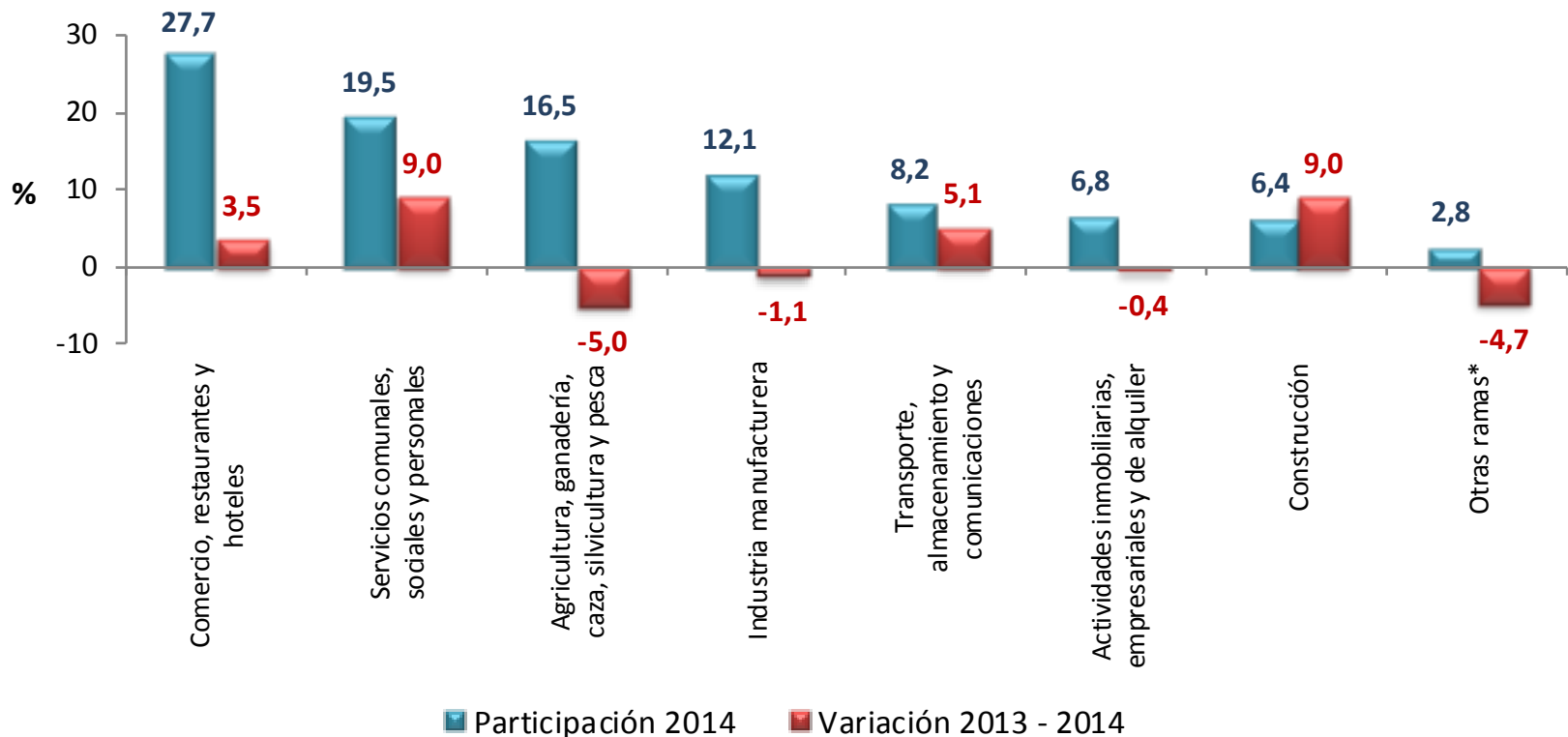

\*Otras ramas: explotación de minas y canteras, suministro de electricidad, gas y agua e intermediación financiera

## Contribución a la variación porcentual de la población ocupada, según ramas de actividad Total nacional Trimestre móvil noviembre 2013 - enero 2014

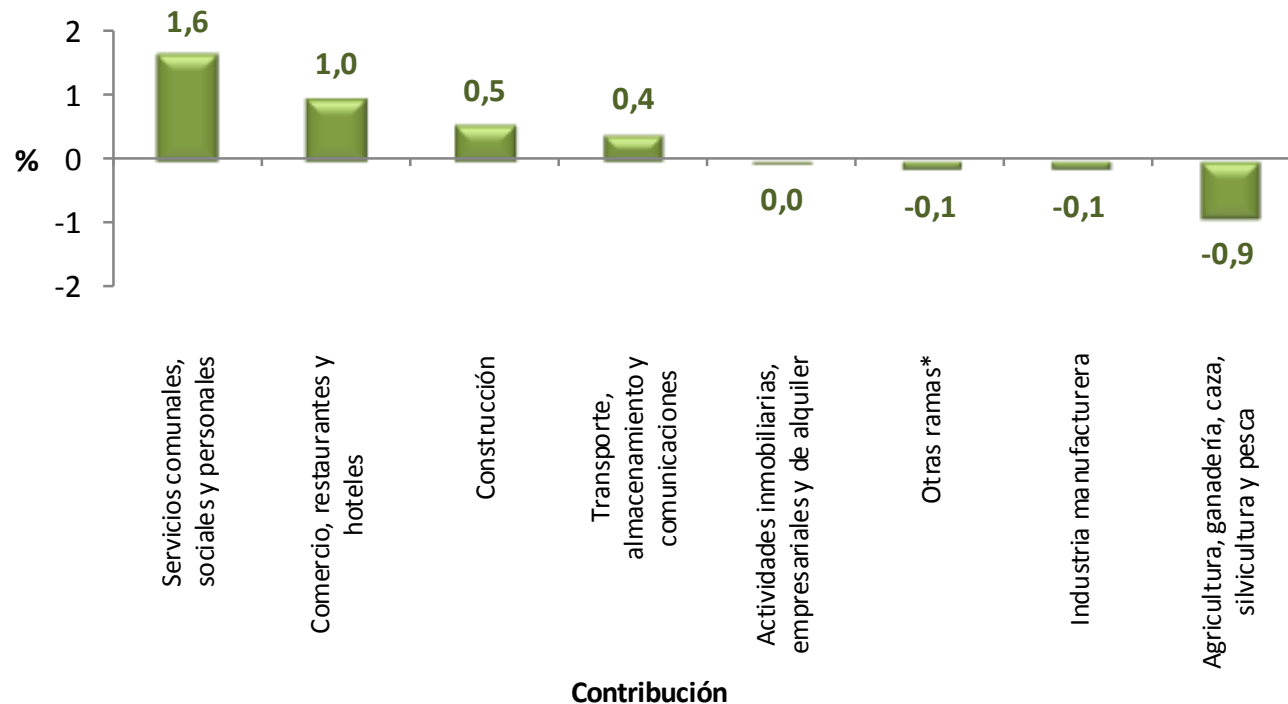

La variación porcentual de la población ocupada para el total nacional fue 2,4%.

\*Otras ramas: explotación de minas y canteras; suministro de electricidad, gas y agua e intermediación financiera.

## Distribución porcentual y variación de la población ocupada, según ramas de actividad Cabeceras Trimestre móvil noviembre 2013 - enero 2014

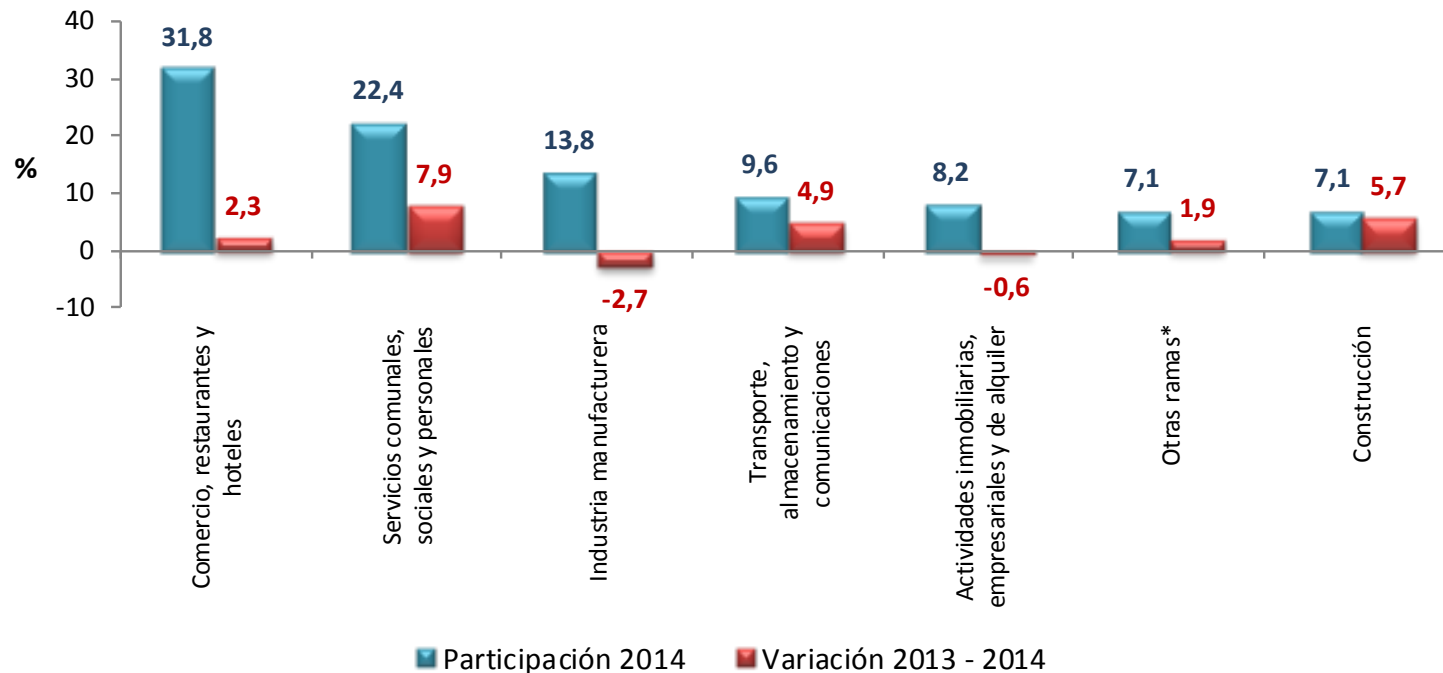

\*Otras ramas: Agricultura, ganadería, caza, silvicultura y pesca; explotación de minas y canteras; suministro de electricidad, gas y agua e intermediación financiera

## Contribución a la variación porcentual de la población ocupada, según ramas de actividad Cabeceras

Trimestre móvil noviembre 2013 - enero 2014

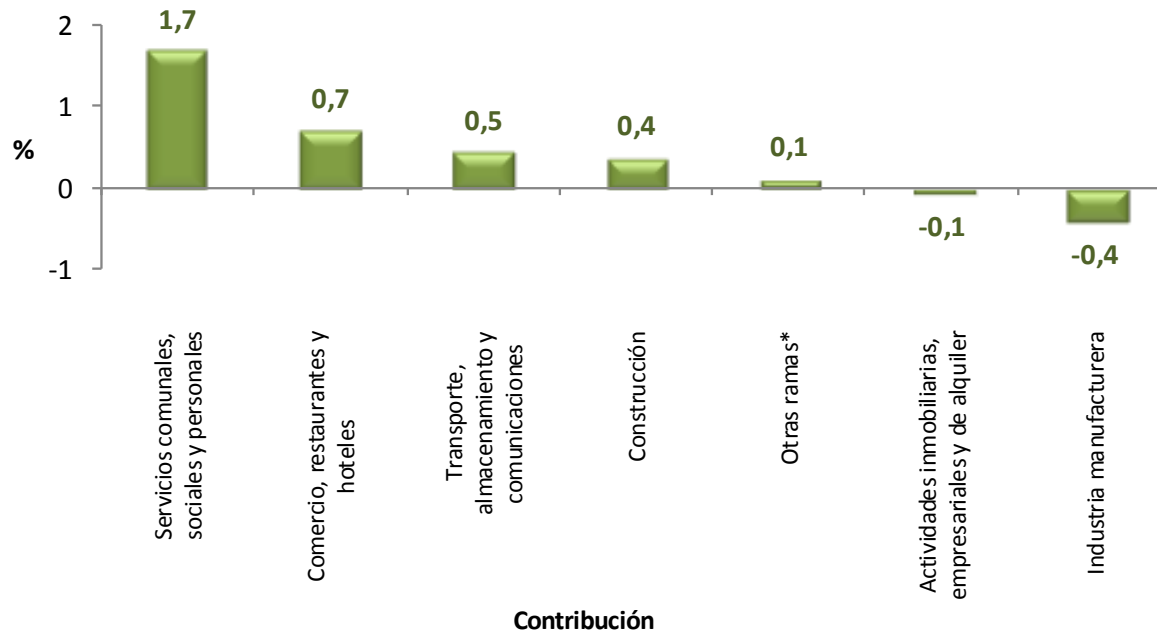

La variación porcentual de la población ocupada en las cabeceras fue 2,9%.

\*Otras ramas: Agricultura, ganadería, caza, silvicultura y pesca; explotación de minas y canteras; suministro de electricidad, gas y agua; e intermediación financiera.

## Distribución porcentual y variación de la población ocupada, según ramas de actividad Resto Trimestre móvil noviembre 2013 - enero 2014

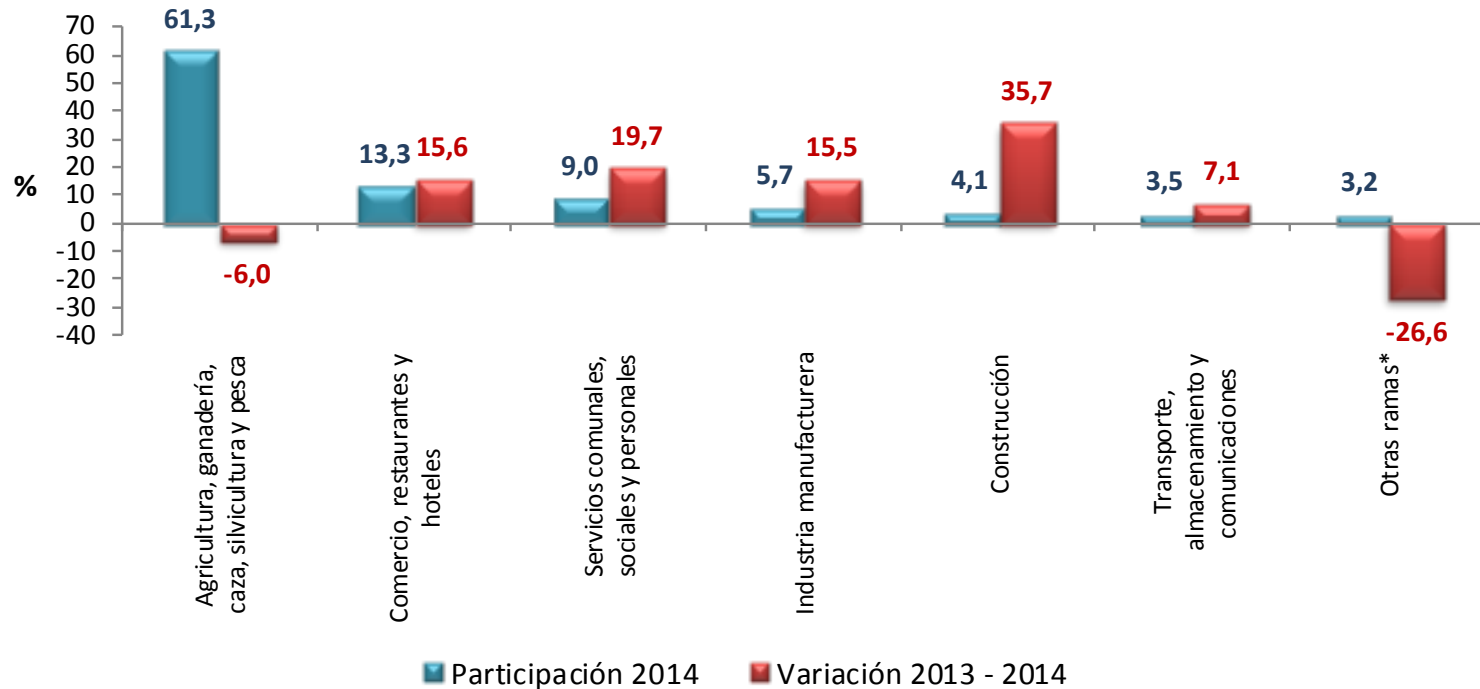

\*Otras ramas: explotación de minas y canteras; suministro de electricidad, gas y agua, actividades inmobiliarias e intermediación financiera

## Contribución a la variación porcentual de la población ocupada según ramas de actividad Resto Trimestre móvil noviembre 2013 - enero 2014

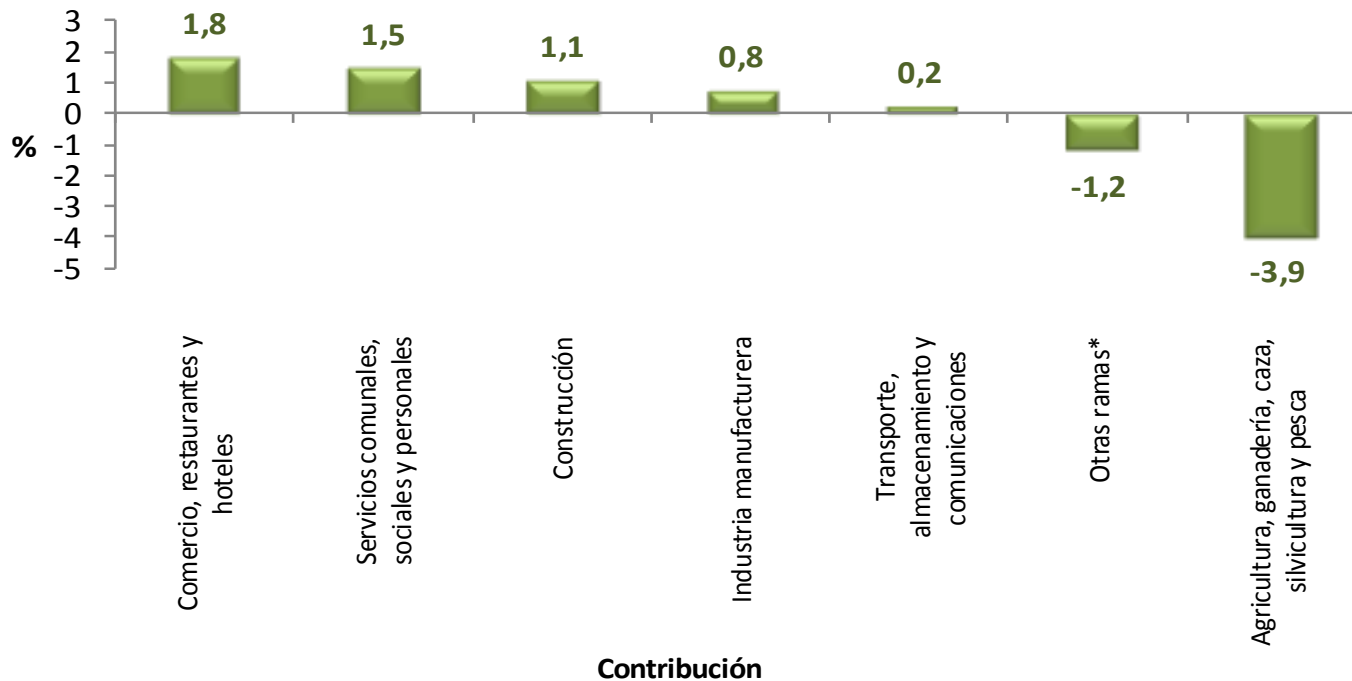

La variación porcentual de la población ocupada en el resto fue 0,3%

\*Otras ramas: explotación de minas y canteras; suministro de electricidad, gas y agua; actividades inmobiliarias e intermediación financiera.

## Distribución porcentual y variación de la población ocupada, según ramas de actividad

### Total 13 áreas

### Trimestre móvil noviembre 2013 - enero 2014

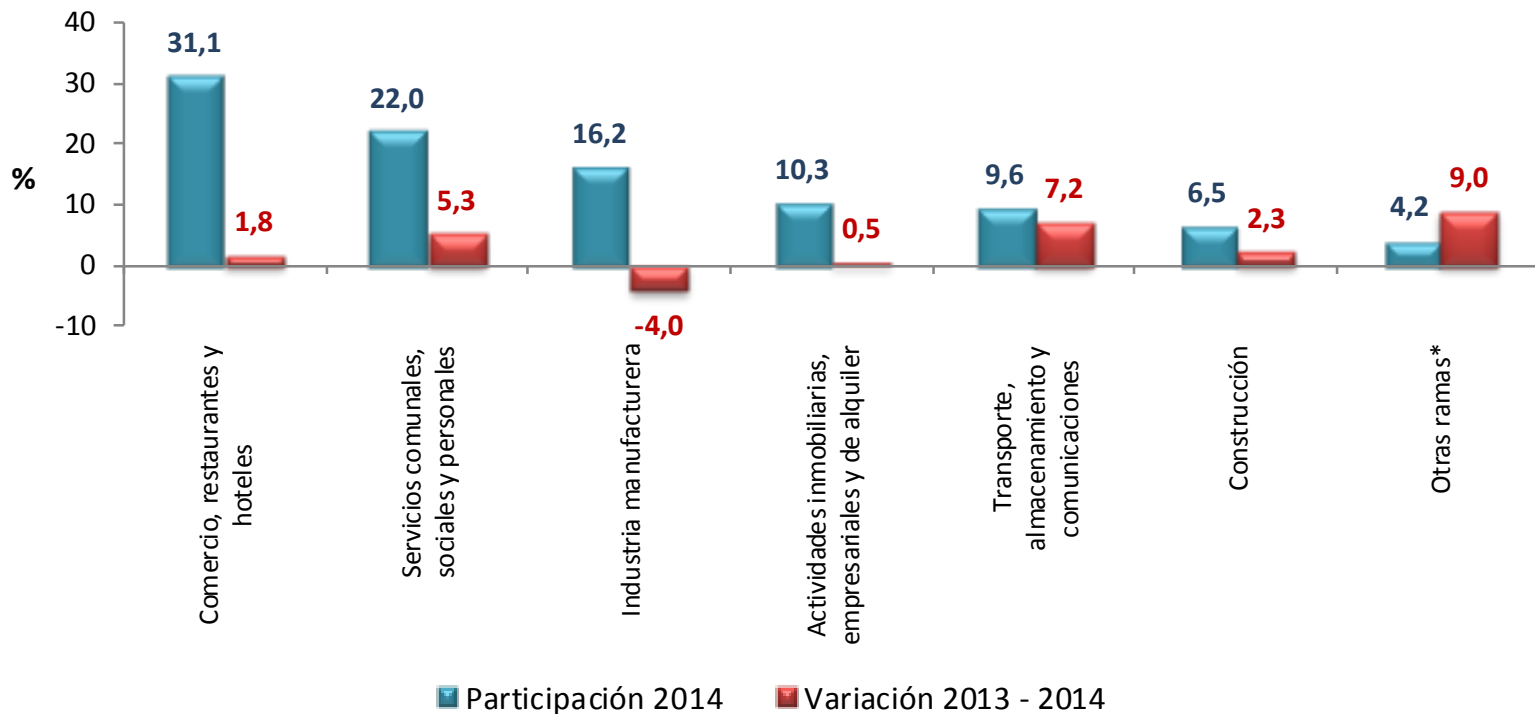

\* Otras ramas: Agricultura, ganadería, caza, silvicultura y pesca; Explotación de minas y canteras; Suministro de electricidad, gas y agua e intermediación financiera



## Contribución a la variación porcentual de la población ocupada, según ramas de actividad

### Total 13 áreas

### Trimestre móvil noviembre 2013 - enero 2014

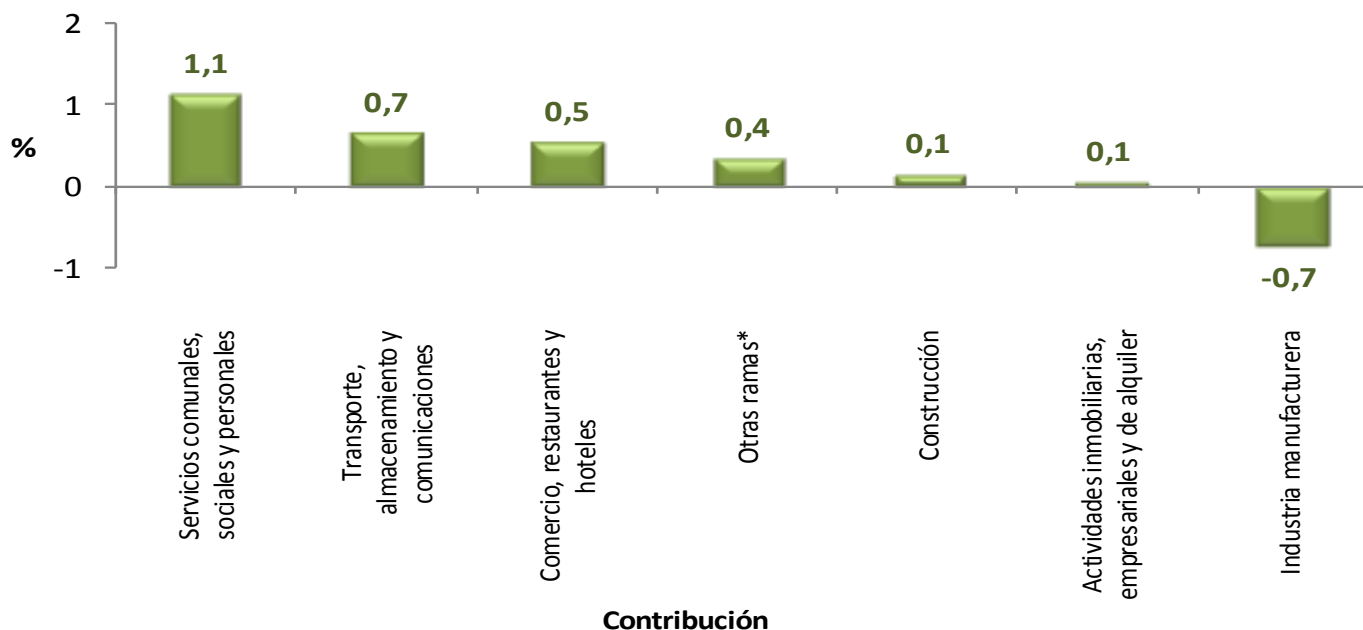

La variación de la población ocupada en el total de las 13 áreas fue 2,2%.

Otras ramas: Agricultura, pesca, ganadería, caza y silvicultura; Explotación de minas y canteras; Suministro de electricidad, gas y agua e intermediación financiera.



# Población ocupada, según posición ocupacional

## Total nacional, cabeceras, resto y total 13 áreas metropolitanas

## Distribución porcentual y variación de la población ocupada, según posición ocupacional Total nacional Trimestre móvil noviembre 2013 - enero 2014

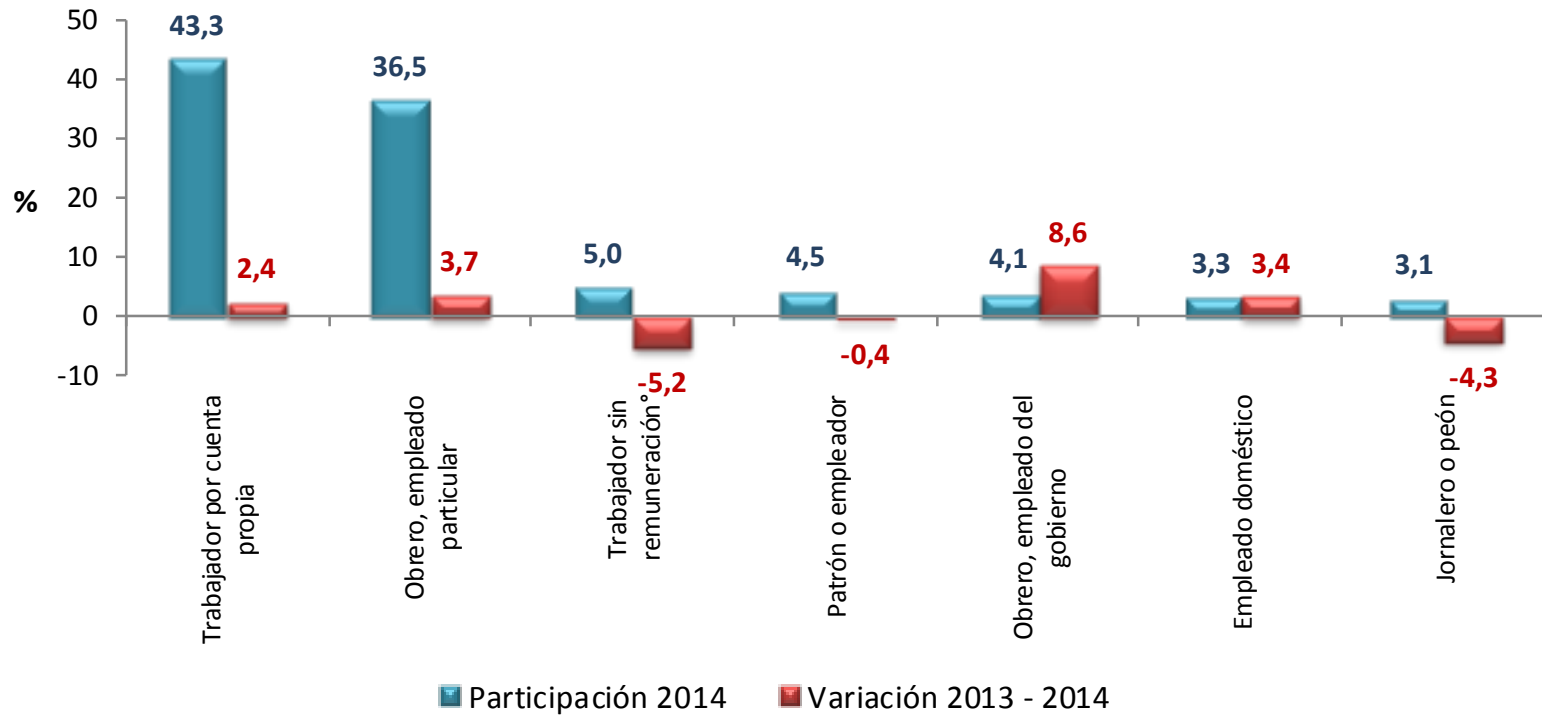

Trabajador sin remuneración\*: incluye a los trabajadores familiares sin remuneración y a los trabajadores sin remuneración en empresas de otros hogares

## Contribución a la variación porcentual de la población ocupada, según posición ocupacional Total nacional Trimestre móvil noviembre 2013 - enero 2014

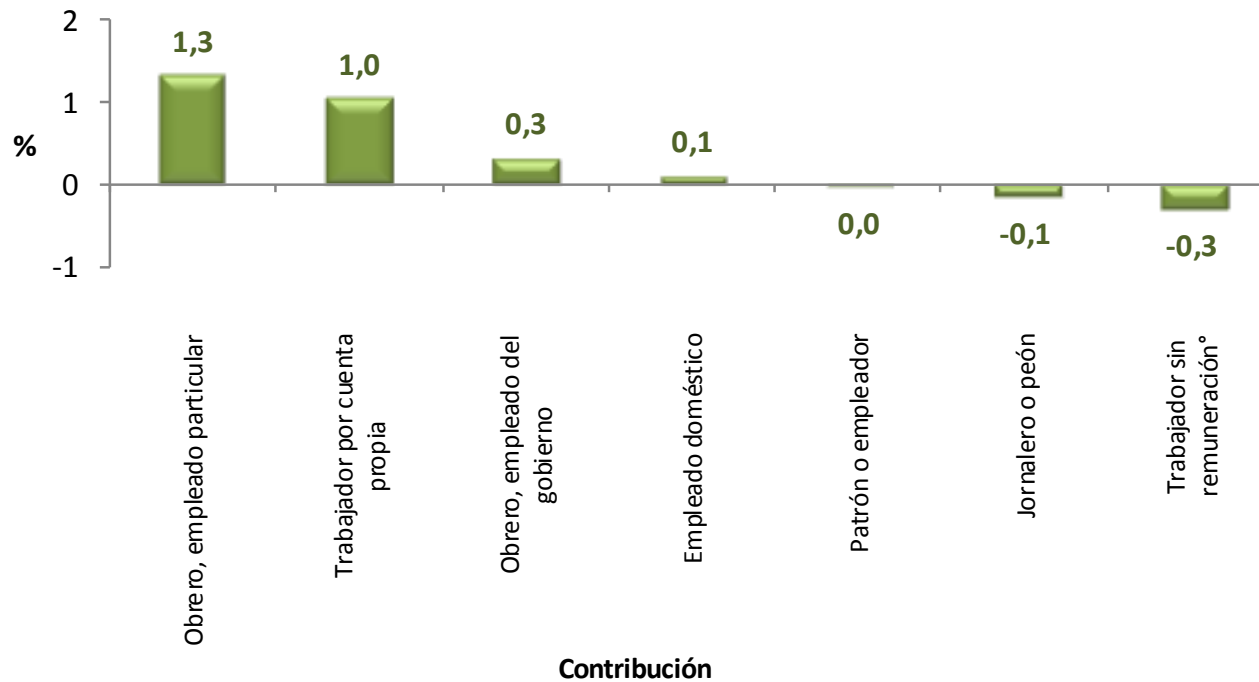

La variación porcentual de la población ocupada para el total nacional fue 2,4%.

Trabajador sin remuneración\*: incluye a los trabajadores familiares sin remuneración y a los trabajadores sin remuneración en empresas de otros hogares.

## Distribución porcentual y variación de la población ocupada, según posición ocupacional Cabeceras

### Trimestre móvil noviembre 2013 - enero 2014

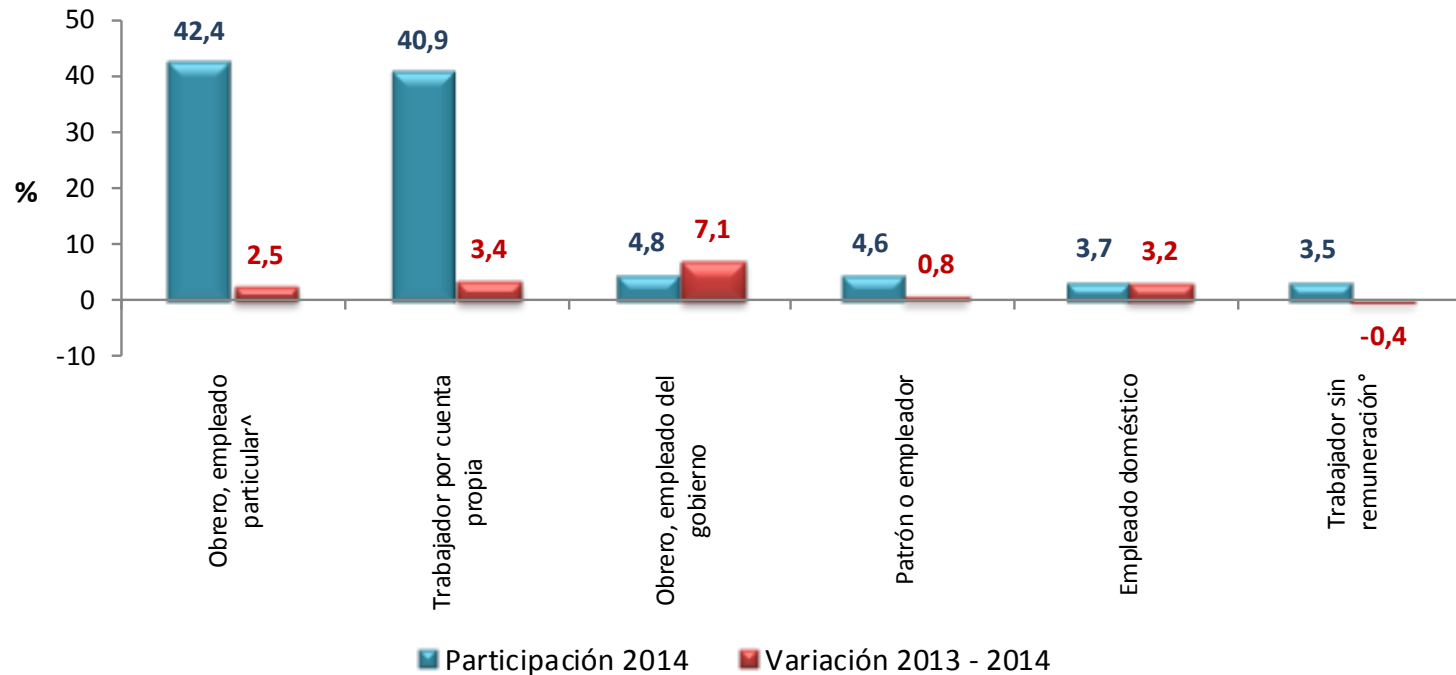

Trabajador sin remuneración°: incluye a los trabajadores familiares sin remuneración y a los trabajadores sin remuneración en empresas de otros hogares

Nota: Jornalero y peón está incluido en la categoría obrero, empleador particular

## Contribución a la variación porcentual de la población ocupada, según posición ocupacional Cabeceras Trimestre móvil noviembre 2013 - enero 2014

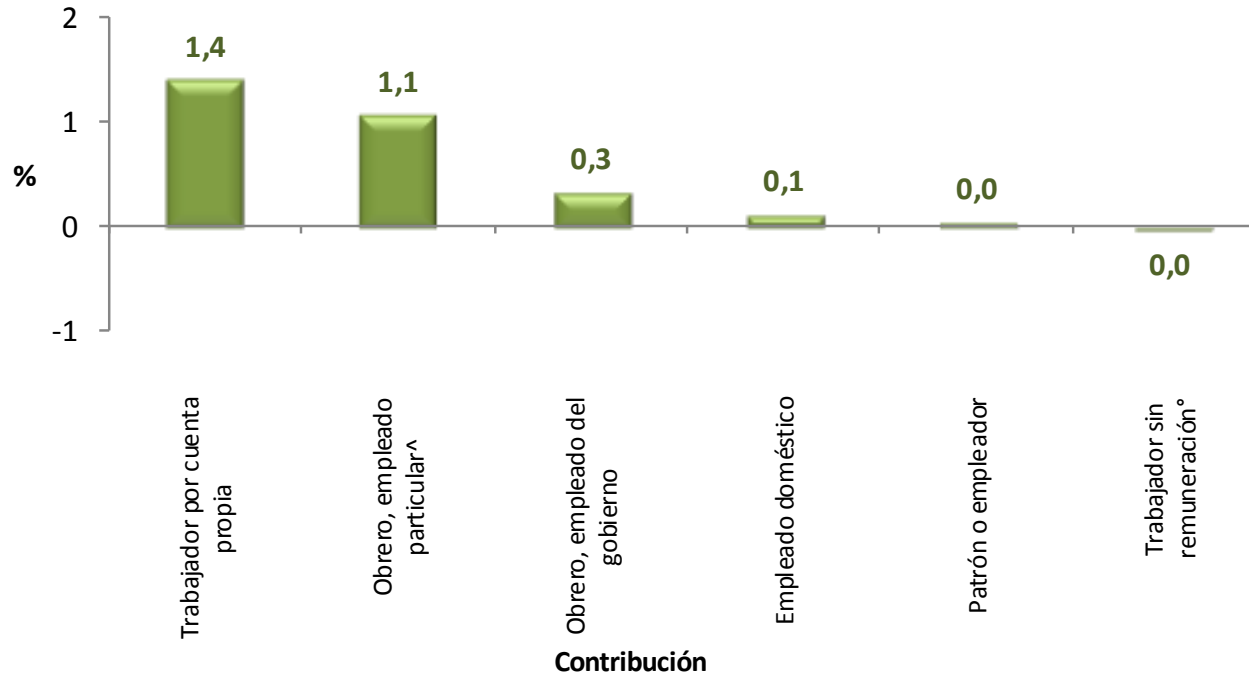

La variación porcentual de la población ocupada en las cabeceras fue 2,9%.

Nota: Jornalero y peón está incluido en la categoría obrero, empleador particular

Trabajador sin remuneración°: incluye a los trabajadores familiares sin remuneración y a los trabajadores sin remuneración en empresas de otros hogares.

## Distribución porcentual y variación de la población ocupada, según posición ocupacional Resto

### Trimestre móvil noviembre 2013 - enero 2014

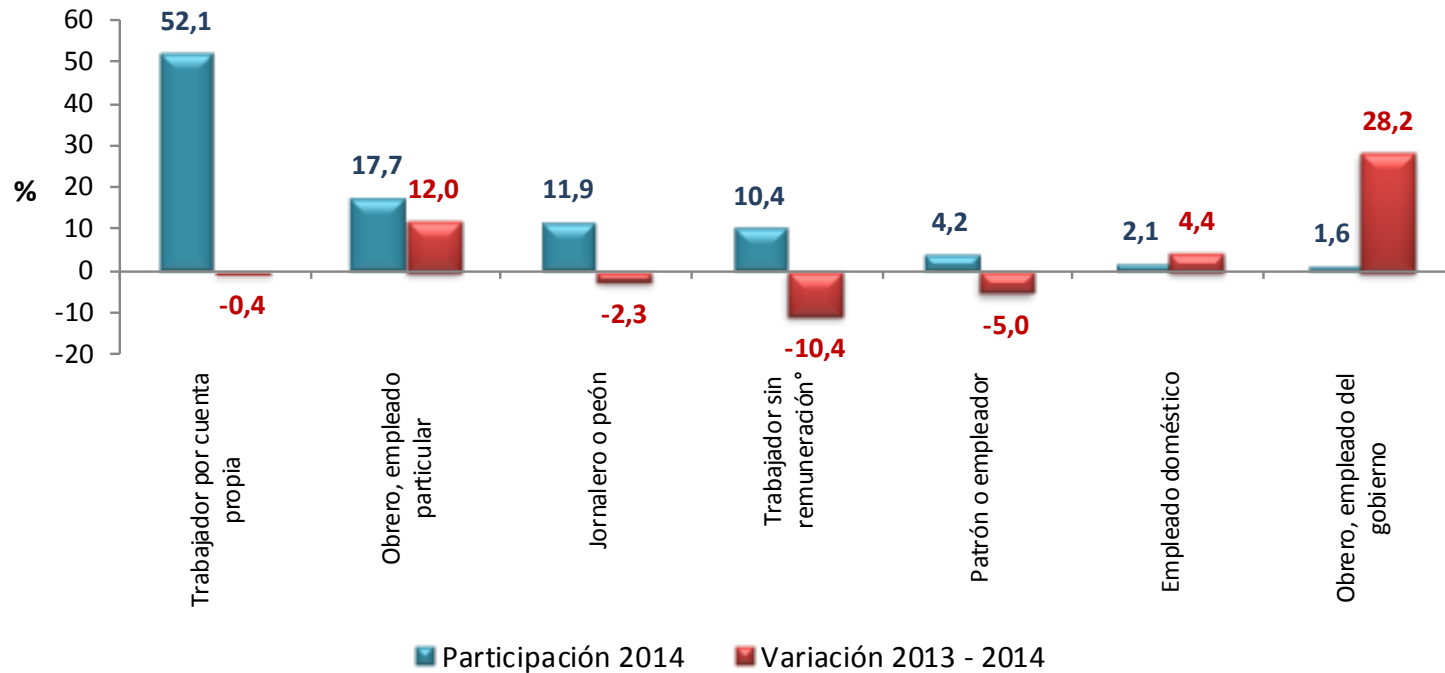

Trabajador sin remuneración°: incluye a los trabajadores familiares sin remuneración y a los trabajadores sin remuneración en empresas de otros hogares

## Contribución a la variación porcentual de la población ocupada, según posición ocupacional Resto

Trimestre móvil noviembre 2013 - enero 2014

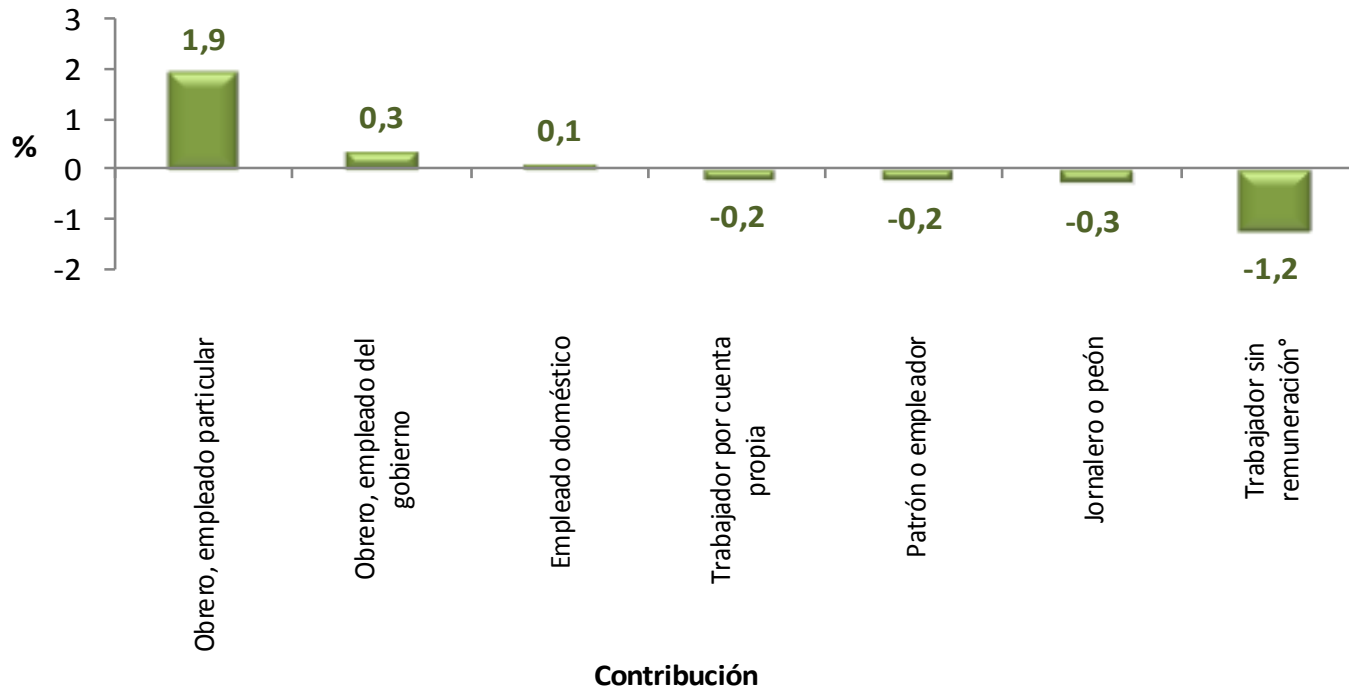

La variación porcentual de la población ocupada en el resto fue 0,3%.

Trabajador sin remuneración°: incluye a los trabajadores familiares sin remuneración y a los trabajadores sin remuneración en empresas de otros hogares.



## Distribución porcentual y variación de la población ocupada, según posición ocupacional Total 13 áreas Trimestre móvil noviembre 2013 - enero 2014

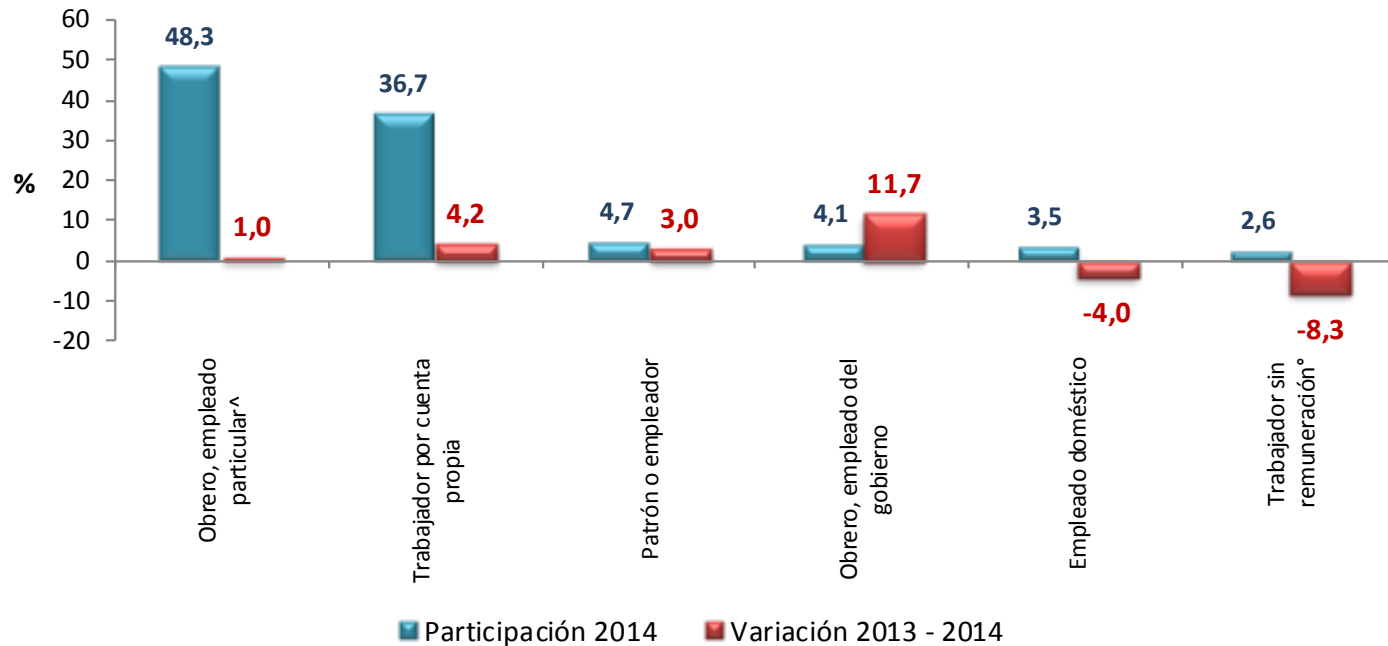

Nota : Jornalero y peón está incluido en la categoría obrero, empleador particular

Trabajador sin remuneración<sup>°</sup>: incluye a los trabajadores familiares sin remuneración y a los trabajadores sin remuneración en empresas de otros hogares.

## Contribución a la variación porcentual de la población ocupada, según posición ocupacional

### Total 13 áreas

### Trimestre móvil noviembre 2013 - enero 2014

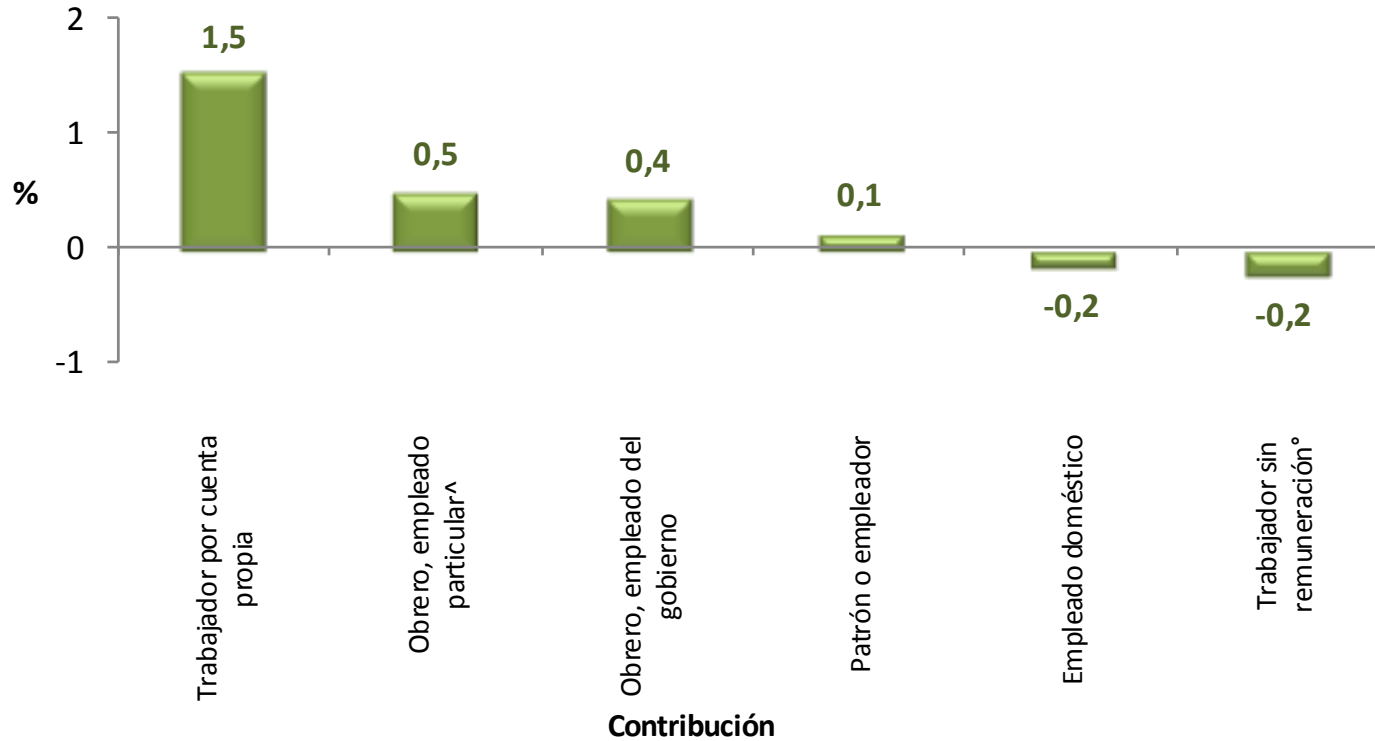

La variación porcentual de la población ocupada en el total de las 13 áreas fue 2,2%.

Nota: Jornalero y peón está incluido en la categoría obrero, empleador particular



# **Población cesante, según ramas de actividad del último empleo**

## **Total nacional, cabeceras, resto y total 13 áreas metropolitanas**

## Distribución porcentual y variación de la población desocupada cesante, según ramas de actividad del último empleo

### Total nacional

### Trimestre móvil noviembre 2013 - enero 2014

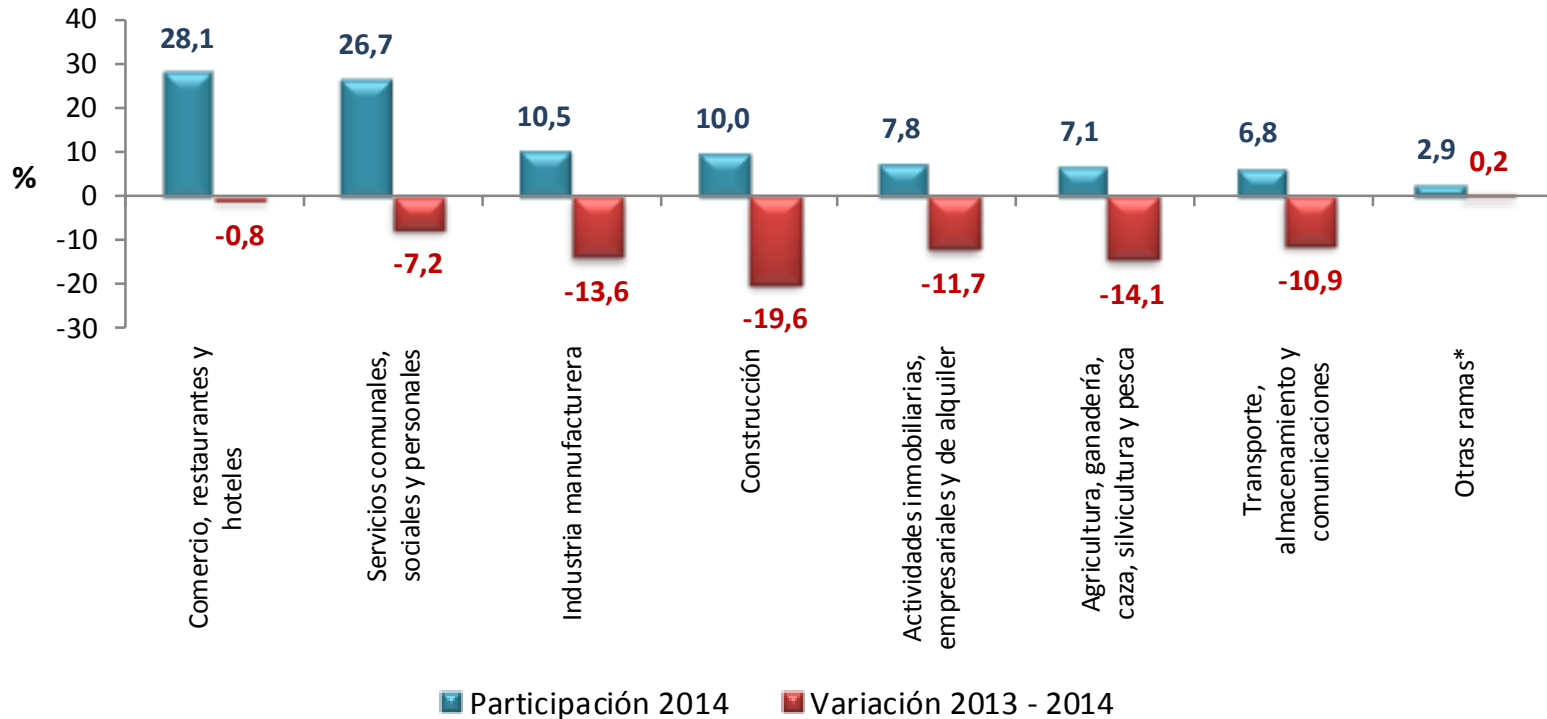

\*Otras ramas: explotación de minas y canteras, suministro de electricidad, gas y agua, e intermediación financiera

## Contribución a la variación porcentual de la población desocupada cesante, según ramas de actividad del último empleo

### Total nacional

### Trimestre móvil noviembre 2013 - enero 2014

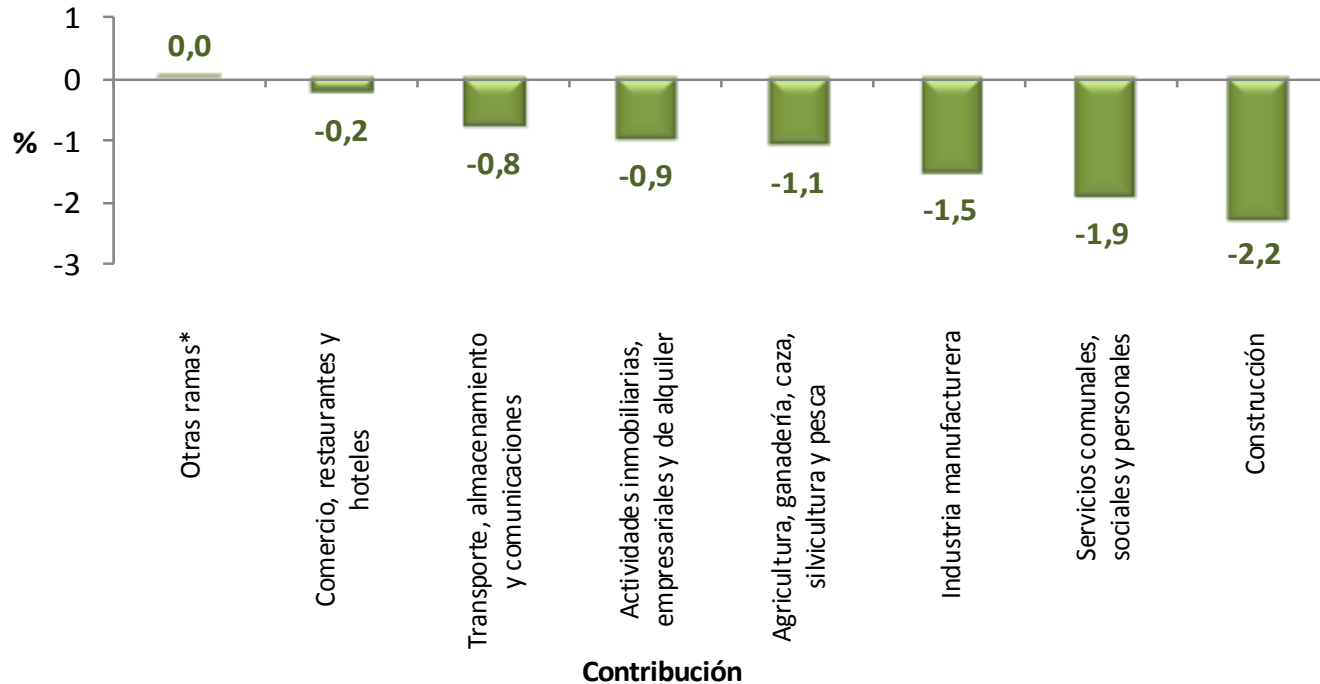

\*Otras ramas: explotación de minas y canteras, suministro de electricidad, gas y agua e intermediación financiera

# Distribución porcentual de la población desocupada cesante, según ramas de actividad del último empleo

## Cabeceras

### Trimestre móvil noviembre 2013 - enero 2014

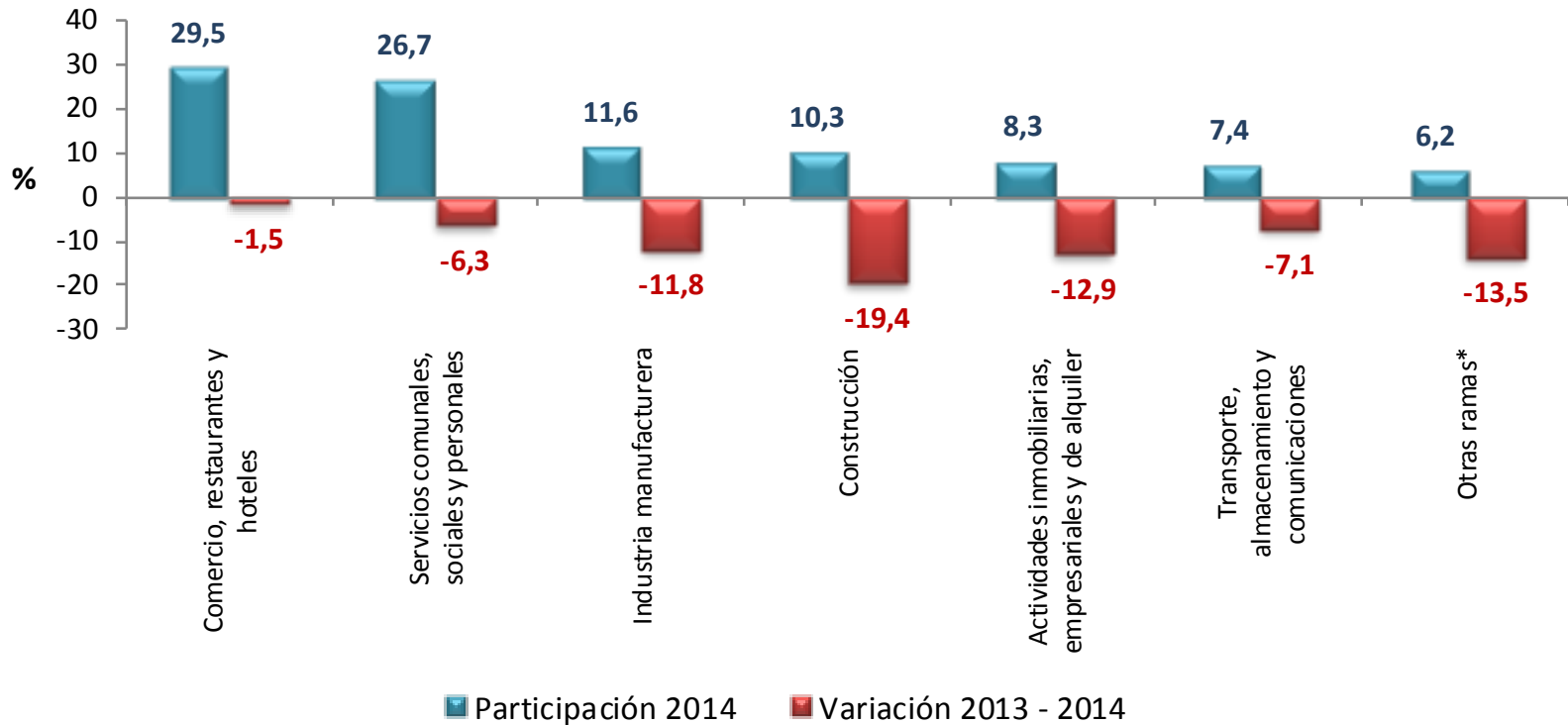

\*Otras ramas: Agricultura, pesca, ganadería, caza y silvicultura explotación de minas y canteras, suministro de electricidad, gas y agua, e intermediación financiera

# Contribución a la variación porcentual de la población desocupada cesante, según ramas de actividad del último empleo

## Cabeceras

Trimestre móvil noviembre 2013 - enero 2014

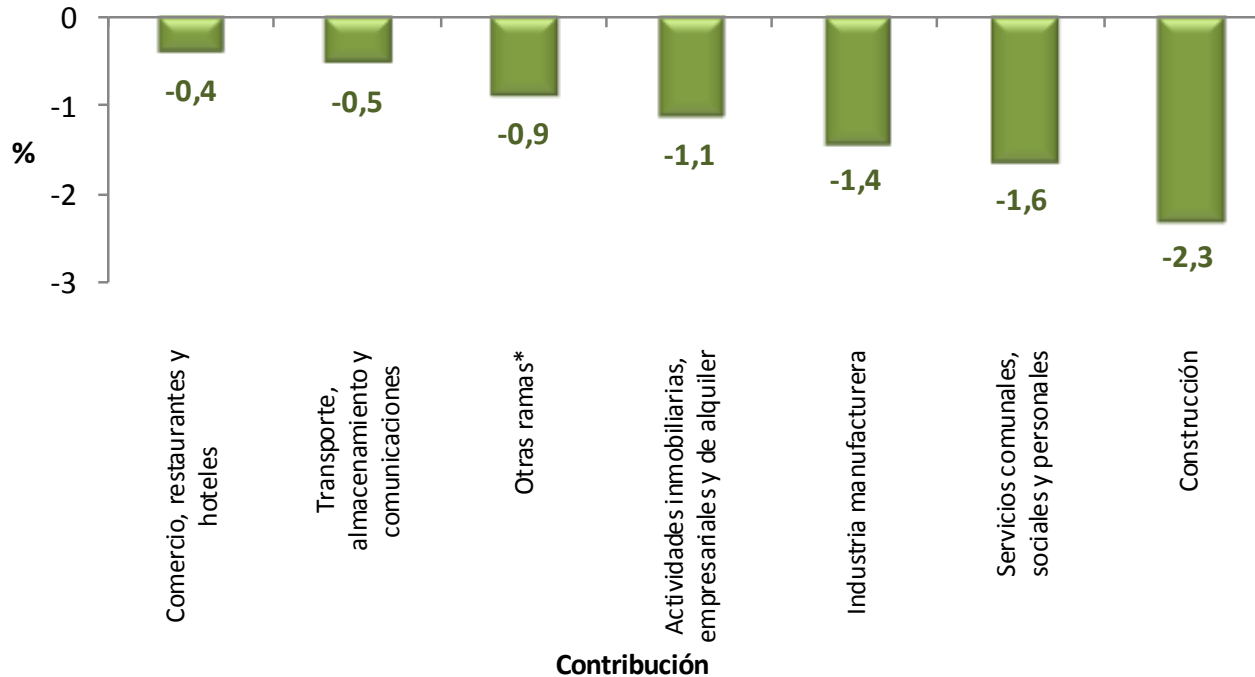

\*Otras ramas: Agricultura, pesca, ganadería, caza y silvicultura explotación de minas y canteras, suministro de electricidad, gas y agua, e intermediación financiera

## Distribución porcentual de la población desocupada cesante, según ramas de actividad del último empleo

Resto

Trimestre móvil noviembre 2013 - enero 2014

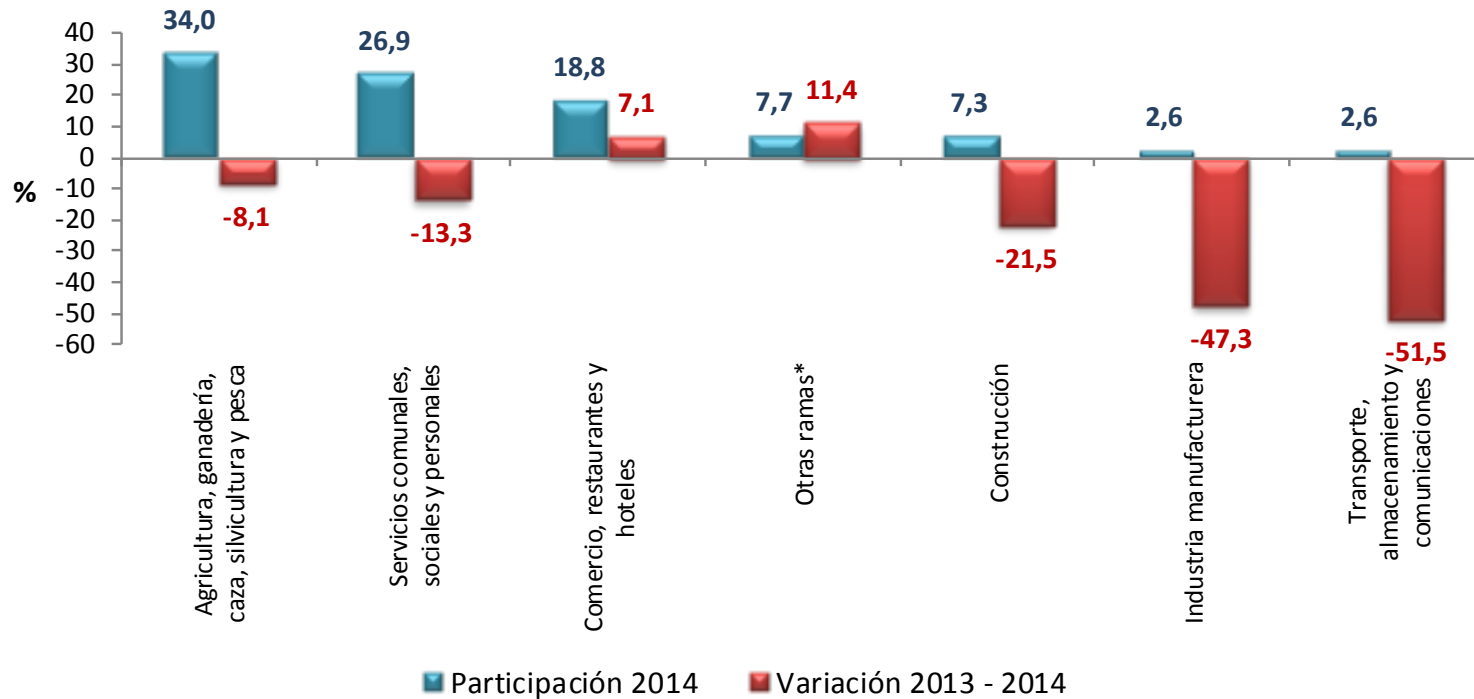

\* Otras ramas: Explotación de minas y canteras, Suministro de electricidad, gas y agua, actividades inmobiliarias e intermediación financiera



## Contribución a la variación porcentual de la población desocupada cesante, según ramas de actividad del último empleo

Resto

Trimestre móvil noviembre 2013 - enero 2014



\* Otras ramas: Explotación de minas y canteras, Suministro de electricidad, gas y agua, actividades inmobiliarias e intermediación financiera

## Distribución porcentual y variación de la población desocupada cesante, según ramas de actividad del último empleo

Total 13 áreas

Trimestre móvil noviembre 2013 - enero 2014

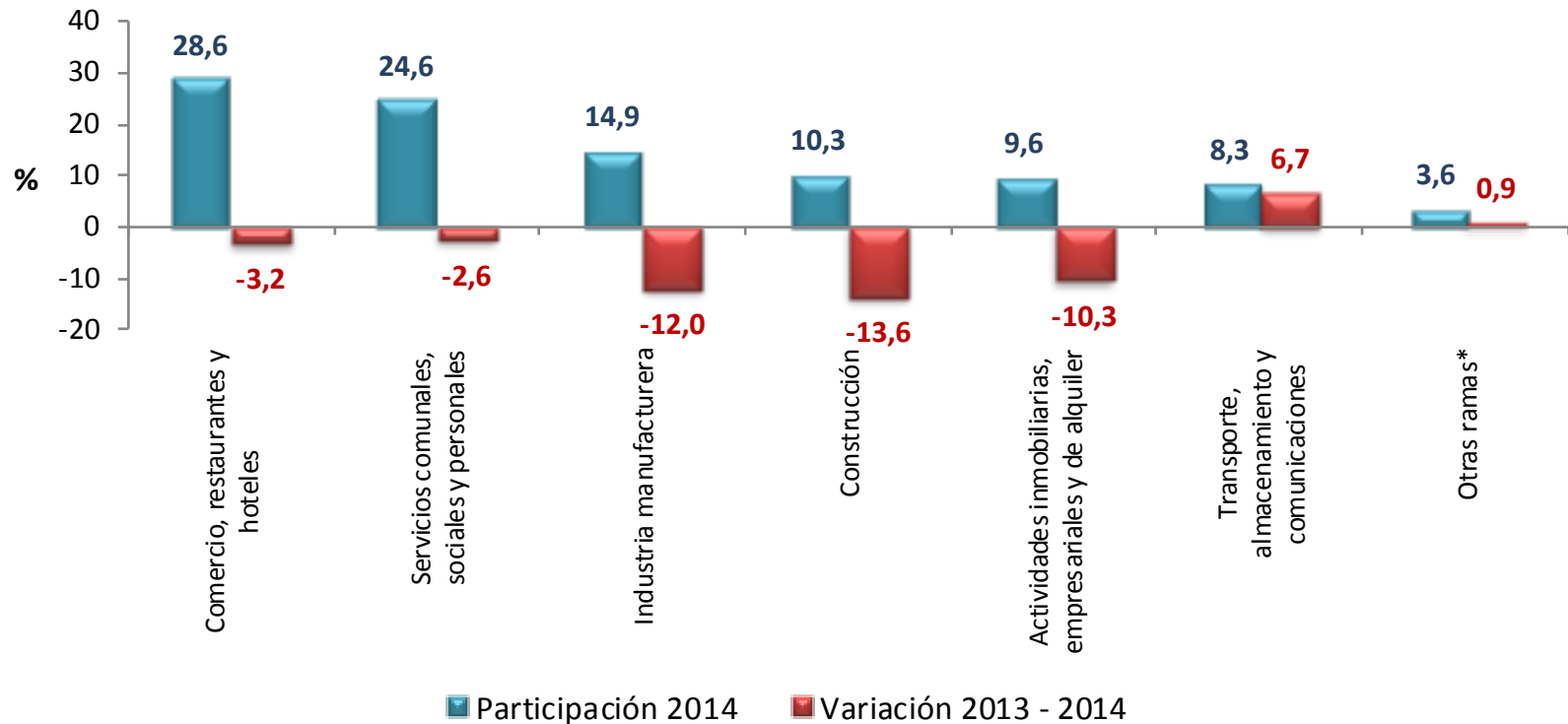

\* Otras ramas: Agricultura, pesca, ganadería, caza y silvicultura, Explotación de minas y canteras, Suministro de electricidad, gas y agua e intermediación financiera

## Contribución a la variación de la población desocupada cesante, según ramas de actividad del último empleo

Total 13 áreas

Trimestre móvil noviembre 2013 - enero 2014

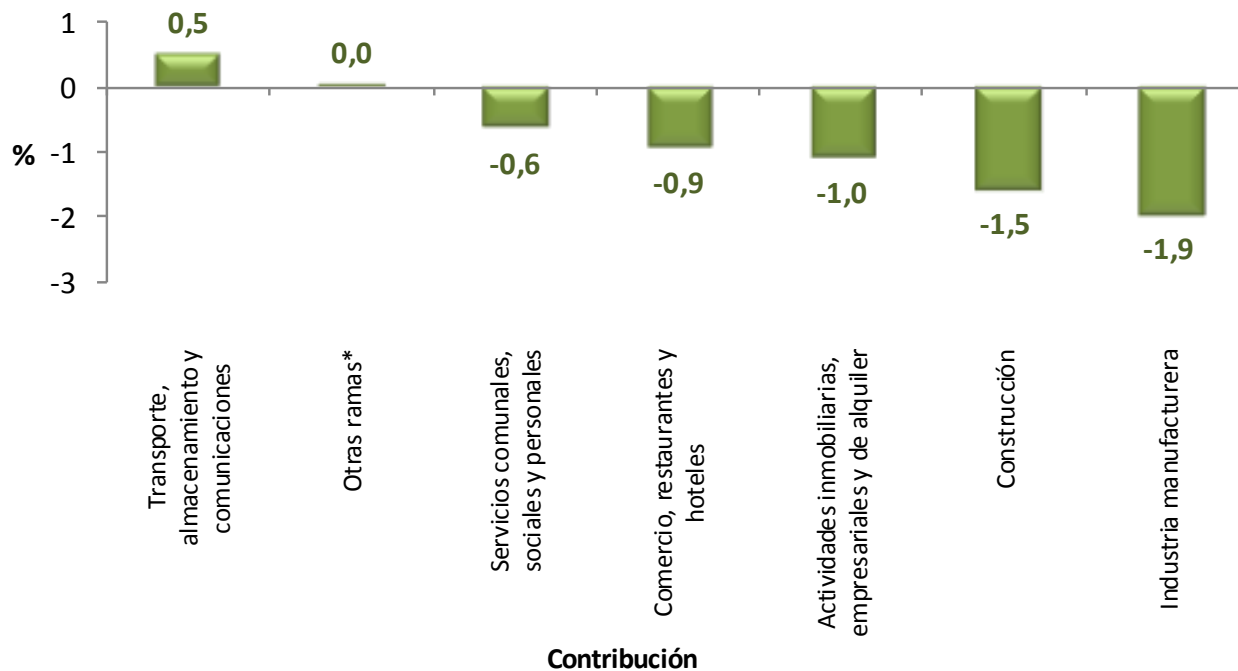

\* Otras ramas: Agricultura, pesca, ganadería, caza y silvicultura, explotación de minas y canteras, suministro de electricidad, gas y agua e intermediación financiera.



# Población inactiva, según tipo de inactividad

## Total nacional, cabeceras, resto y total 13 áreas metropolitanas

## Distribución porcentual de la población inactiva, según tipo de inactividad Total nacional Trimestre móvil noviembre 2013 - enero 2014

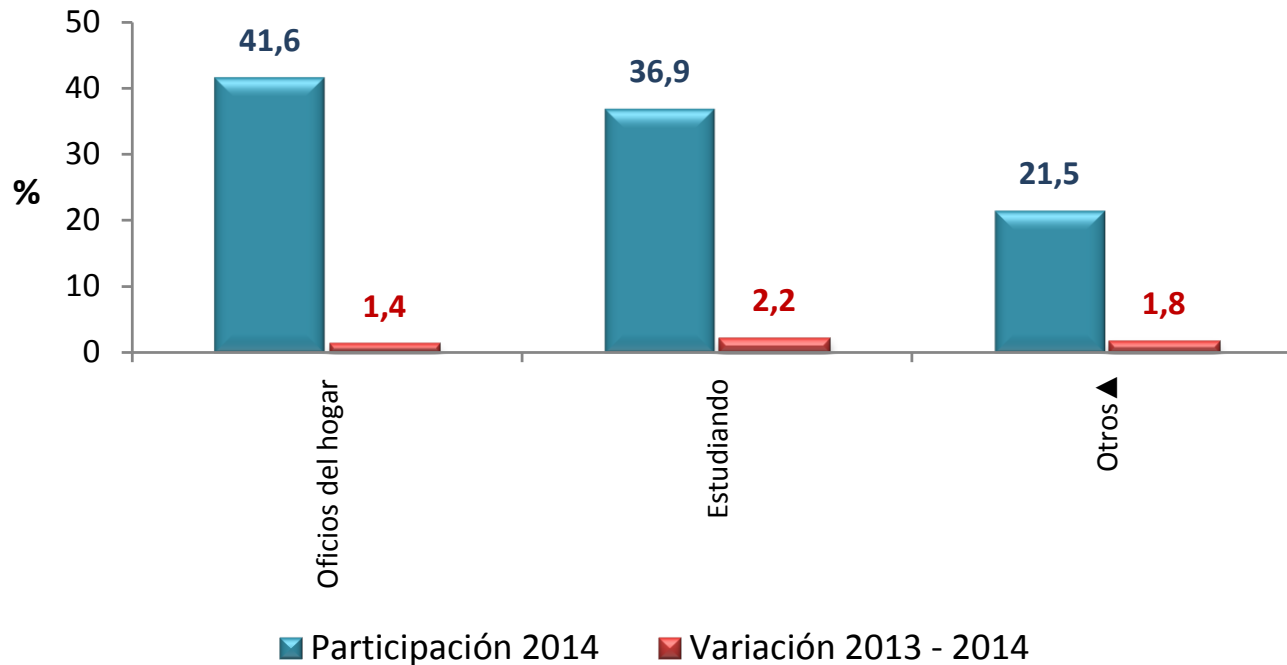

▲Otros: incapacitado permanente para trabajar, rentista, pensionado, jubilado, personas que no les llama la atención o creen que no vale la pena trabajar

## Distribución porcentual y variación de la población inactiva, según tipo de inactividad Total cabeceras Trimestre móvil noviembre 2013 - enero 2014

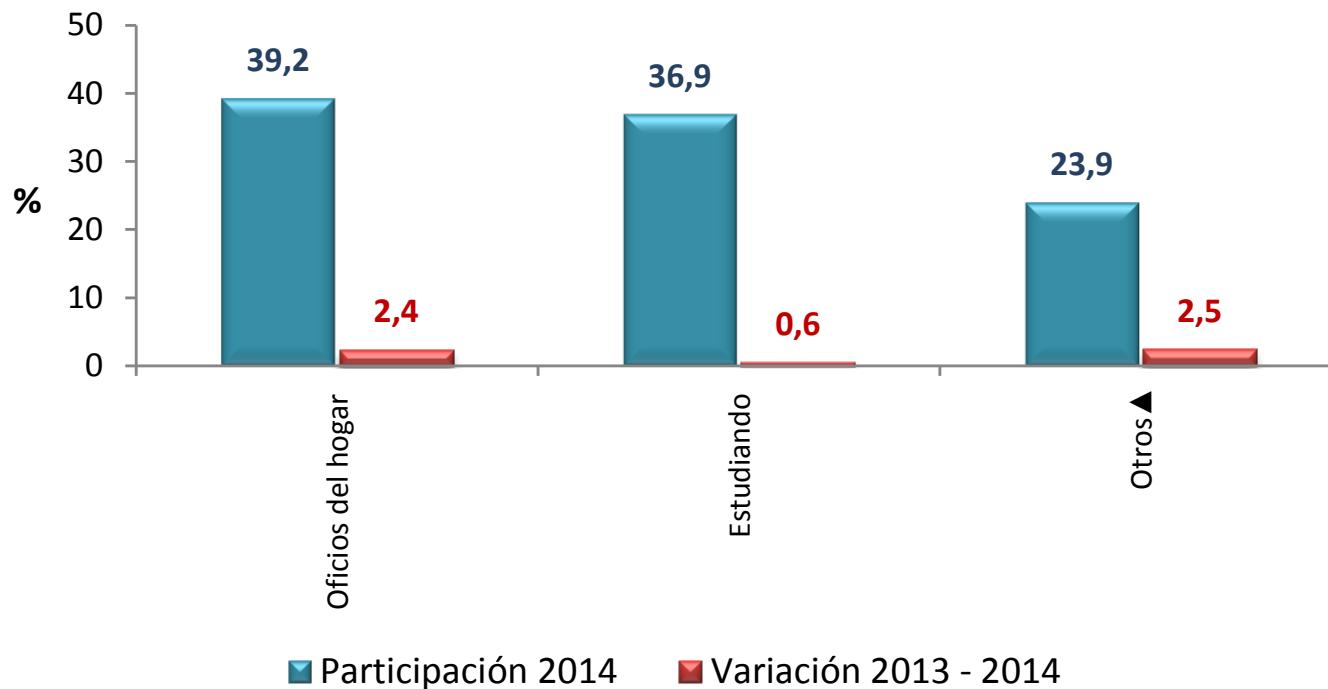

▲ Otros: incapacitado permanente para trabajar, rentista, pensionado, jubilado, personas que no les llama la atención o creen que no vale la pena trabajar

## Distribución porcentual y variación de la población inactiva, según tipo de inactividad

### Total resto

Trimestre móvil noviembre 2013 - enero 2014

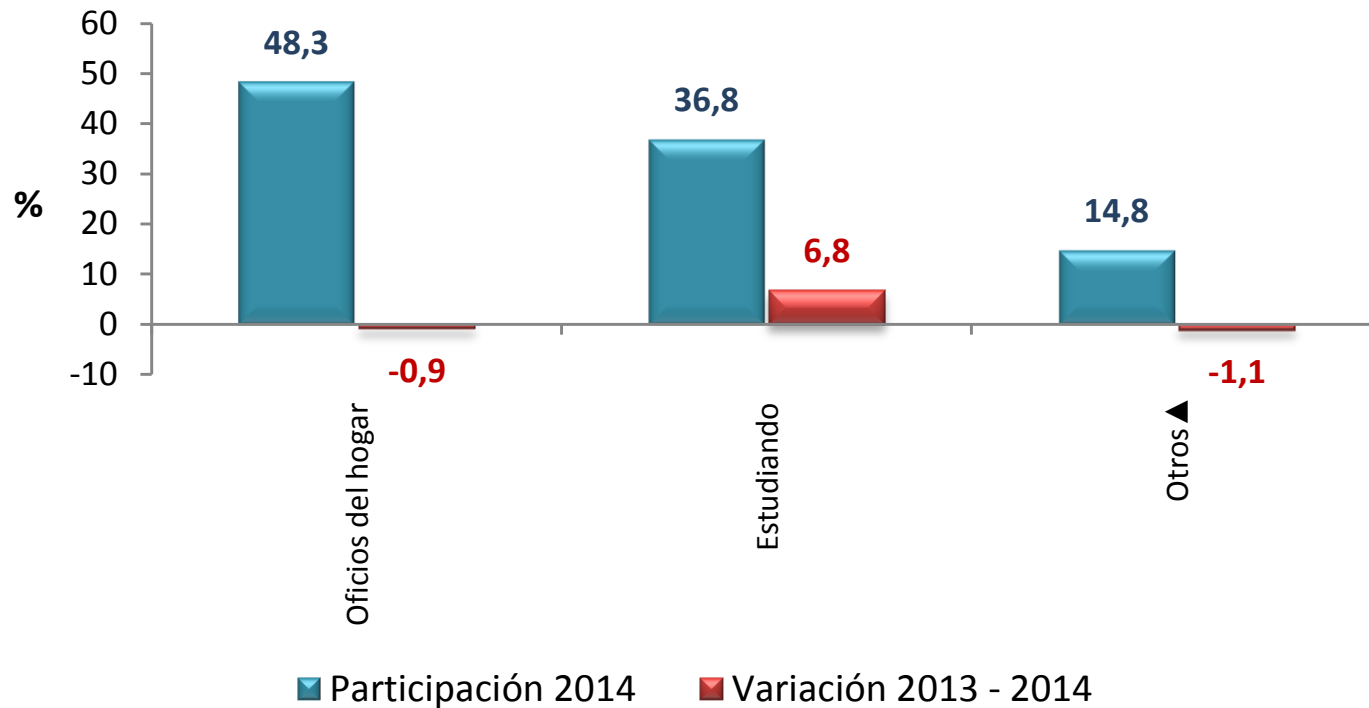

▲ Otros: incapacitado permanente para trabajar, rentista, pensionado, jubilado, personas que no les llama la atención o creen que no vale la pena trabajar

## Distribución porcentual de la población inactiva, según tipo de inactividad

### Total 13 áreas

### Trimestre móvil noviembre 2013 - enero 2014

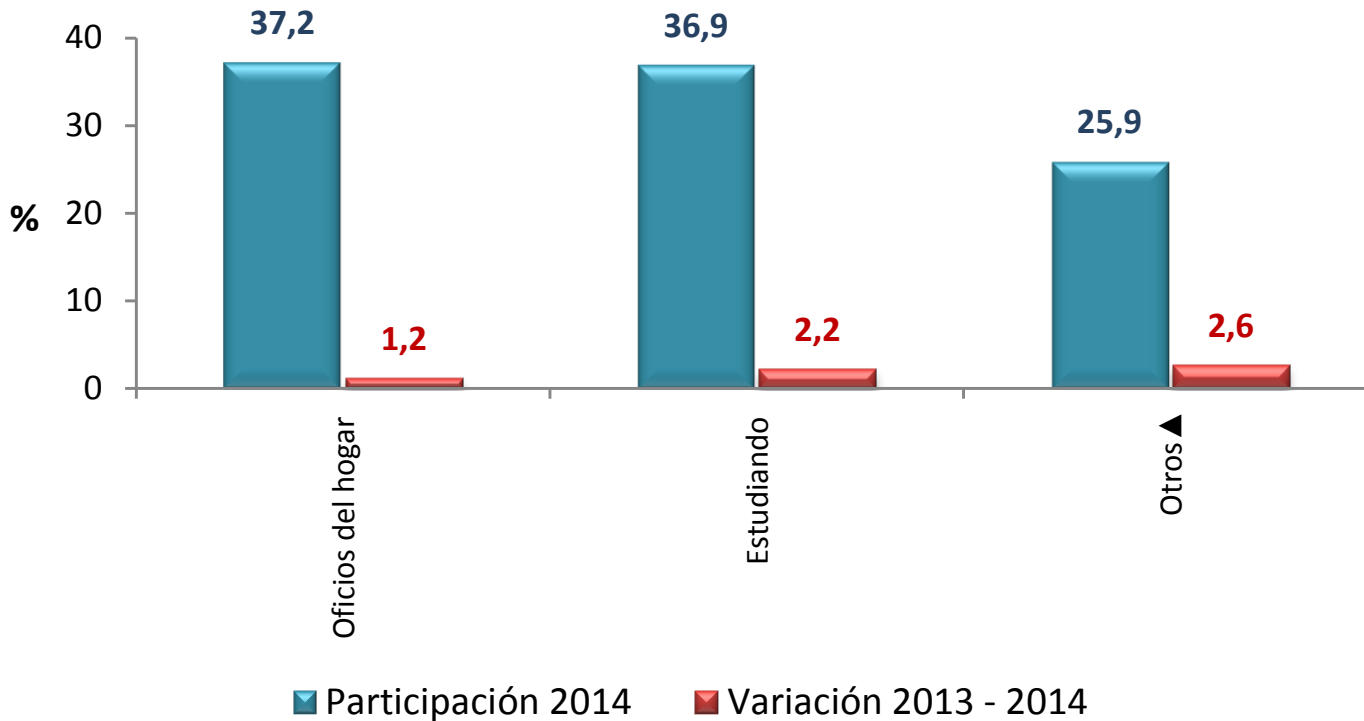

▲ Otros: incapacitado permanente para trabajar, rentista, pensionado, jubilado, personas que no les llama la atención o creen que no vale la pena trabajar





# Comportamiento del mercado laboral

## Total 13 áreas metropolitanas

### Trimestre móvil

## Noviembre 2013 - enero 2014

# Distribución porcentual de la población ocupada, Total 13 ciudades y áreas Trimestre móvil noviembre 2013 - enero 2014

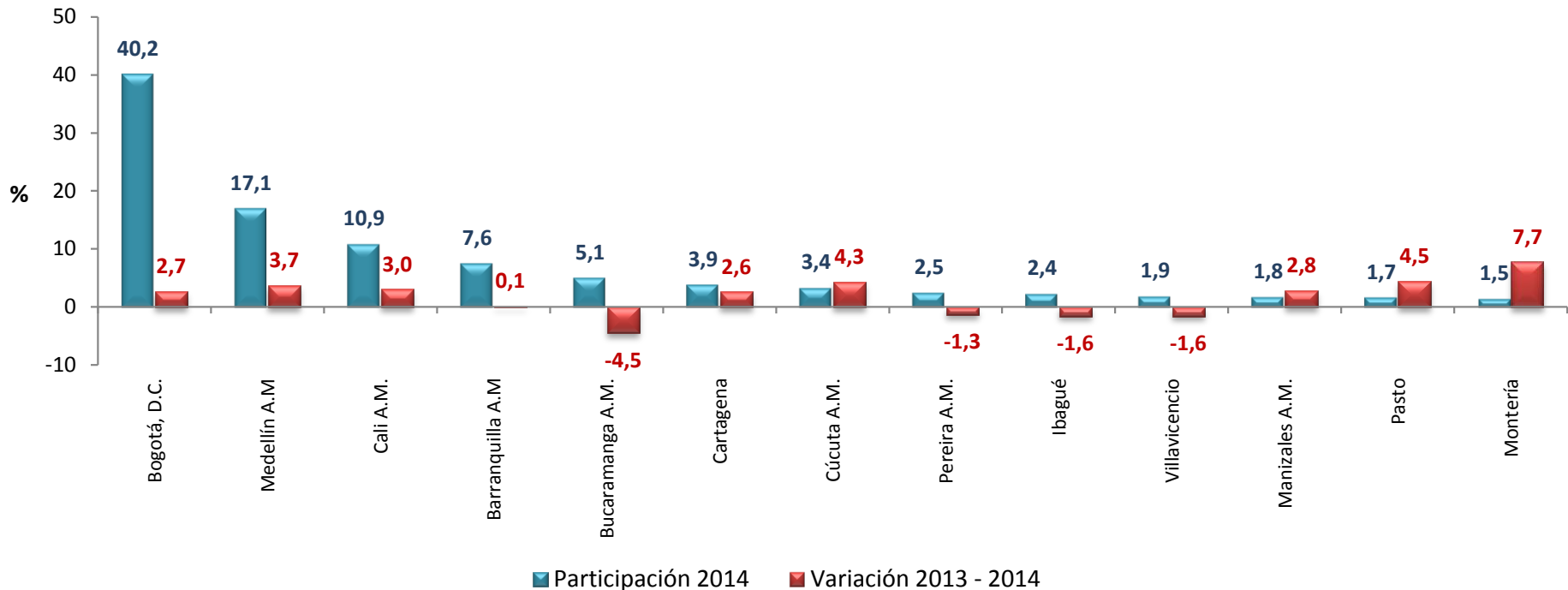

## Contribución a la Variación porcentual de la población ocupada, Total 13 ciudades y áreas Trimestre móvil noviembre 2013 - enero 2014

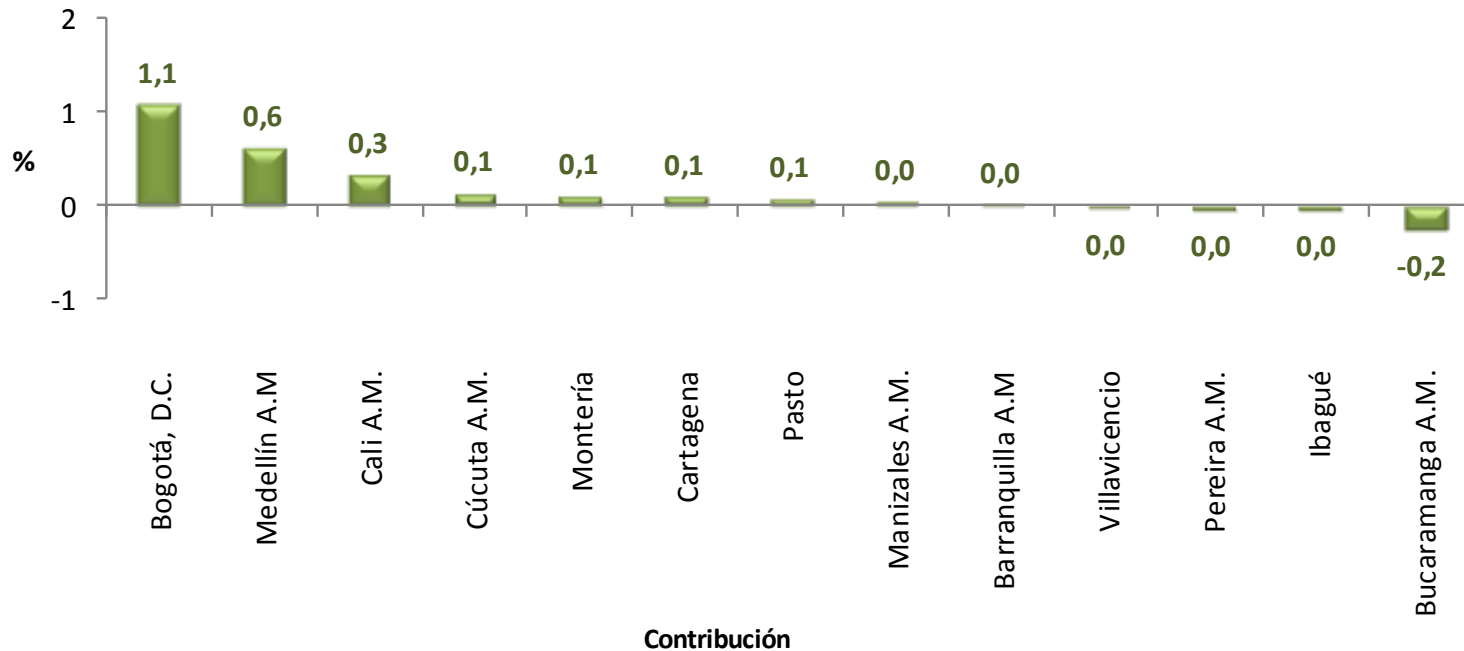



## Tasa de desempleo Total Nacional, serie mensual (2011 – 2014)

