

## Comportamiento de los precios

### Disminuye oferta de verduras y hortalizas



Fuente: DANE

Durante la semana en los principales mercados mayoristas del país, mientras subieron los precios mayoristas de las frutas y las hortalizas, se redujeron las cotizaciones de los tubérculos.

En el caso de las frutas, se destacó la reducción en la oferta de las manzanas importadas, los mangos Tommy, de azúcar y común, la mora de Castilla, la papaya Maradol, los limones común y Tahití, la guayaba, pera, la piña perolera y el banano Urabá. Para las diferentes variedades de mango se observó una reducción en la oferta procedente desde Tolima, Cundinamarca y la Costa Atlántica.

También se incrementaron los precios de las hortalizas, especialmente del tomate chonto, el chόcolo mazorca, la remolacha y el fríjol verde en vaina. Para el tomate chonto, se redujo el abastecimiento desde los departamentos de Antioquia y Valle del Cauca. Es importante anotar que en este grupo se redujeron las cotizaciones de la arveja verde en vaina, la zanahoria, la cebolla junca, la lechuga y la coliflor.

En cambio, se registró una reducción en los precios de los tubérculos, ya que se contó con una mayor oferta de las principales variedades de papa negra (parda pastusa, suprema, R-12 roja y negra y tocarreña) procedente del altiplano cundiboyacense. En el interior de este grupo se contó con una mayor oferta de yuca y arracacha.

## Informe de contexto

### El plátano, sus diferentes variedades y características

En el interior de la canasta de alimentos hay productos que se destacan por sus aportes nutricionales, su importancia en la dieta de algunas regiones o su incidencia dentro de las economías regionales. Tal es el caso del plátano, pues es un alimento que tiene un alto grado nutritivo, constituye una importante fuente de carbohidratos y contribuye en la seguridad alimentaria de muchas poblaciones.

Dado lo anterior, en este artículo se analizarán las características de las diferentes variedades de plátano que más se comercializan en las principales centrales mayoristas del país, indicando sus particularidades de consumo en cada región y los niveles de producción por departamento con el fin de tener una perspectiva más clara de este producto.

El plátano, *Musa paradisiaca*, también conocido como plátano macho, tiene su origen en Asia Meridional y hoy en día se cultiva en diferentes regiones tropicales y subtropicales, concentrándose en países africanos, del Caribe y el sur de América. Su tamaño promedio alcanza los treinta centímetros de longitud y de quince a veinte centímetros de grueso, estrechándose en los extremos. Su color es verde y al llegar a un estado de maduración se torna de color amarillo con algunas manchas y rayas de color oscuro. Tiene la particularidad de que se puede comer tanto verde como maduro, con preparaciones que varían en las distintas regiones del país. También se consume en forma de harina o pasabocas.

Continúa pág. 2

CONTENIDO	pág.	pág.
Comportamiento de los precios	1	Verduras y hortalizas 5
Informe de contexto	1	Frutas frescas 13
Indicador de abastecimiento	3	Tubérculos, raíces y plátanos 22
Lo que más sube y lo que más baja	4	Granos, carnes y procesados 26

### Plátano hartón verde



Fuente: DANE

De acuerdo con las cifras de la FAO (2011), Colombia es el mayor productor de plátano en América Latina y a nivel mundial es superado por los países africanos de Uganda, Ghana, Ruanda, Nigeria y Camerún, de manera que se ubica como el sexto mayor productor a nivel mundial. En cuanto a las exportaciones, el país ocupa la primera posición debido a que en la mayoría de los países donde es cultivado, la producción es destinada casi en su totalidad para el consumo interno.

Para el año 2011, de acuerdo con las cifras de la Encuesta Nacional Agropecuaria (ENA), la producción de plátano en el país fue de 679.655 toneladas. En este sentido se destacaron los departamentos de Antioquia, Quindío y Bolívar, los cuales aportaron, respectivamente, el 28,66 %, 13,94 % y 12,01 %, más del 50 % de toda la producción.

Asimismo, se encuentra que los departamentos con mayores rendimientos por área fueron Antioquia, Quindío, Bolívar y Meta, los cuales, en promedio, obtuvieron más de trece toneladas por hectárea.

Se destaca que la producción está concentrada en los departamentos que conforman las regiones del Eje Cafetero y los Llanos Orientales, donde gracias a sus características climáticas y su orientación económica resulta favorable el cultivo de este producto. Asimismo, cabe destacar que el cultivo de plátano se encuentra profundamente asociado al de café, lo que genera un mayor nivel de producción dentro de esta región.

El plátano se cultiva en diferentes zonas del país, en alturas que van desde cero hasta 2.000 msnm y a una temperatura entre los 17 y 35 grados centígrados. Las diferentes variedades que se siembran en Colombia están dadas por la altura sobre el nivel del mar; por ejemplo, desde cero hasta los 1.000 msnm se produce,

### Cuadro 1. Participación departamental en la producción de plátano 2011

Departamento	Producción (toneladas)	Porcentaje de participación	Rendimiento (ton/ha)
Antioquia	194.774	28,66	16,35
Quindío	94.710	13,94	13,08
Bolívar	81.610	12,01	12,53
Tolima	46.355	6,82	5,61
Meta	44.378	6,53	11,07
Risaralda	34.686	5,10	8,37
Valle del Cauca	32.695	4,81	7,07
Caldas	25.015	3,68	8,32
Córdoba	21.393	3,15	5,69
Nariño	14.137	2,08	7,71
Norte de Santander	8.982	1,32	5,22
Cundinamarca	3.891	0,57	4,11
Otros departamentos	77.028	11,33	7,63
Total	679.655	100,00	9,99

Fuente: DANE, Encuesta Nacional Agropecuaria.

principalmente, la variedad hartón; de los 1.000 a los 1.500, el dominico hartón; y por encima de los 1.500 el dominico.

### Tabla 1. Diferentes variedades de plátano y sus características de producción 2006

Varietal	Temperatura	Precipitación (mm anuales)	Altitud (msnm)	pH suelo
Hartón	24 - 27°	1.500 - 2.000	0 - 800	5,5 - 6,5
Dominico	20 - 30°	1.500 - 2.000	0 - 1.400	5,5 - 6,5
Dominico hartón	15 - 32°	1.500 - 2.000	0 - 2.200	5,5 - 6,5

Fuente: Corpoica, Manejo Sostenible del plátano (2006).

Las variedades más comercializadas son hartón, dominico hartón y dominico y su consumo está destinado principalmente a la preparación de sopas, fritos y horneados, entre otras. También es utilizado como complemento o sustituto de otros tubérculos como la papa y la yuca.

**Hartón:** Es una de las variedades que más se comercializa en todas las regiones debido a sus múltiples usos y su aceptación en todos los mercados. Puede alcanzar una longitud de 34 cm en promedio. La forma general del fruto es curva, su cáscara es de color amarillo, es ligeramente rosado cuando madura y su endocarpio es rosado.

Otra de las diferencias con respecto a las otras variedades radica en la incursión de mejores prácticas agrícolas, que se traducen en variedades más resistentes a enfermedades, mayores cuidados fitosanitarios y un producto de mejor calidad y sabor.

**Dominico hartón:** Esta variedad es tradicionalmente sembrada en la región del Eje Cafetero, estableciéndose por encima de los 1.500 msnm. El racimo tiene siete manos en promedio, con 55 dedos, lo que conduce a obtener un racimo de menor peso, pero un fruto más grande que el dominico. Es utilizado para sopas, sancocho, patacones, en la industria para la elaboración de concentrados y para consumo animal.

**Dominico:** Esta variedad es muy característica, pues su racimo es de nueve manos en promedio, con 90 dedos, lo que conduce a obtener un racimo de mayor peso, pero un fruto más delgado, curvado y de pedúnculo largo; puede alcanzar una longitud promedio de 26 cm.

El racimo exige un arreglo determinado para lograr un producto en condiciones óptimas para los diferentes mercados, ya que la epidermis de la fruta es más oscura y menos tersa; sin embargo, cuando se presenta una maduración normal, este es conocido como plátano miel debido a su gran contenido de azúcares. Esta variedad es utilizada ampliamente para sopas o sancocho.

Cabe destacar el hecho de que el consumo de plátano por parte de la industria sigue siendo muy bajo, pues tan solo absorbe un mínimo porcentaje de toda la producción, el cual es destinado para la elaboración de *snacks*, harinas y productos procesados para la fabricación de concentrados para consumo animal.

En conclusión, el plátano es un alimento fundamental en la dieta de nuestro país, especialmente en las poblaciones rurales, pues aporta un alto nivel de nutrientes y es básico dentro de la seguridad alimentaria. Sin embargo, a pesar de que el plátano es un producto de cosecha permanente, su nivel de producción se ve afectado en ciertas épocas del año; esto se debe a que en algunos periodos, un mayor volumen de mano de obra se emplea para la siembra y recolección de café, cultivo al cual se encuentra asociado.

Asimismo, Colombia es uno de los mayores exportadores a nivel mundial, y el país que concentra la mayor demanda de la exportación colombiana es Estados Unidos; sin embargo, se ha observado que dentro de dicho país el consumo es realizado por poblaciones provenientes de América Latina, El Caribe y África, por lo que es considerado como un producto étnico. Aquí en Colombia el uso de este producto es principalmente en la preparación de sopas y fritos, dado que el porcentaje destinado para los procesos industriales sigue siendo muy bajo.

## Indicador de abastecimiento de alimentos

### Se redujo el ingreso de granos y cereales



Fuente: DANE

En la semana comprendida entre el 28 de julio y el 3 de agosto, frente a la del 21 al 27 de julio, se registró una reducción del 0,26 % en el ingreso de alimentos a la ciudad de Cali.

Se registró una caída en la oferta de los granos y cereales del 13,03 % y de los tubérculos, raíces y plátanos en 17,76 %. En contraste, aumentó el ingreso de verduras y hortalizas, y lácteos y huevos, en 10,01 % y 10,50 %, respectivamente.

En el grupo de las hortalizas, se destacó el incremento en la oferta de la zanahoria, la coliflor y el brócoli, en 54,18 %, 20,88 % y 14,12 %, respectivamente. En cambio, disminuyó la entrada de cebolla cabezona blanca en 21,09 %.

En cambio, el grupo de los tubérculos, raíces y plátanos registró una reducción en la entrada de yuca en un 21,08 % y de papa capira en 0,64 %.

**Gráfico 1. Participación de los grupos de alimentos en las centrales Cavasa y Santa Helena 2012 (28 de julio al 3 de agosto)**

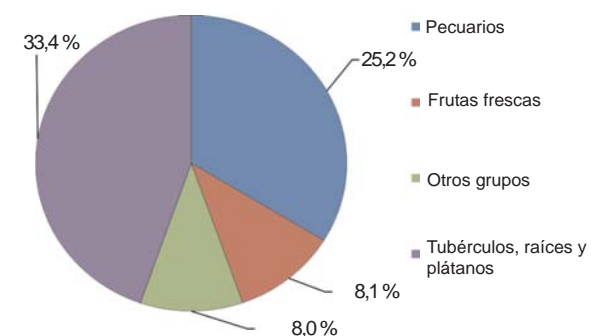

Fuente: Cálculos DANE.

## Lo que más sube, lo que más baja

Ciudades	Lo que más sube	Lo que más baja
Armenia	Remolacha, tomate chonto, repollo blanco, pepino cohombro, habichuela, arveja y frijol verdes en vaina, cebolla cabezona blanca y junca, limón Tahití, melón Cantalup, curuba larga.	Pimentón, lechuga Batavia, ahuyama, mandarina Onecco, tomate de árbol, guanábana, guayaba agria, naranja Valencia, lulo, maracuyá, papa criolla limpia, plátano hartón maduro.
Barranquilla	Remolacha, pepino cohombro, habichuela, pimentón, cebolla cabezona blanca, lechuga Batavia, pepino cohombro, chócolo mazorca, remolacha, manzana verde importada, melón Cantalup, piña perolera.	Ahuyama, espinaca, ajo importado, frijol y arveja verdes en vaina, brócoli, espinaca, lulo, tomate de árbol, curuba larga, guayaba pera, mandarina común, papa R-12 roja, ñame espino.
Bogotá, D. C.	Coliflor, lechuga Batavia y crespa morada, espinaca, chócolo mazorca, habichuela, remolacha, frijol verde cargamanto, melón Cantalup, piña Gold, mango Tommy y de azúcar, limón Tahití y común, mora de Castilla, papa criolla.	Brócoli, acelga, repollo morado, arveja verde en vaina, haba verde, zanahoria, ajo, pepino cohombro, calabaza, pitahaya, naranja tangelo y Valencia, mandarina Onecco, durazno nacional, arracacha amarilla, plátano hartón verde.
Bucaramanga	Pepino cohombro, frijol verde en vaina, tomate Riogrande, chócolo mazorca, remolacha, habichuela, pimentón, mango Tommy, pera nacional, guayaba pera, limón común y Tahití, melón Cantalup, yuca criolla, plátano hartón verde.	Zanahoria, berenjena, coliflor, cebolla junca, arveja verde en vaina, brócoli, tomate riñón, ahuyama, pitahaya, naranja tangelo y Valencia, uva importada, guanábana, papa suprema, papa criolla limpia y parda pastusa.
Cali	Pepino cohombro, pimentón, habichuela, zanahoria, cebolla cabezona blanca, zanahoria bogotana, limón Tahití, patilla, mora de Castilla, mango de azúcar y Tommy, uva Isabela, melón Cantalup, papa nevada.	Cebollas juncas Aquitania y Tenerife, frijol verde cargamanto, chócolo mazorca, brócoli, ajo importado, mandarina Onecco, naranja tangelo y Valencia, papas suprema, capira, única y parda pastusa.
Cúcuta	Pimentón, arveja verde en vaina, cebolla cabezona blanca, papaya Maradol, mora de Castilla, limón Tahití, melón Cantalup, manzana verde importada, naranja común, yuca criolla, papa única.	Pepino cohombro, brócoli, coliflor, cebolla puerro, frijol verde en vaina, lechuga Batavia, tomate Riogrande, zanahoria, chócolo mazorca, limón común, durazno nacional, maracuyá, lulo, papa criolla limpia.
Medellín	Remolacha, tomate chonto valluno y antioqueño, frijol verde cargamanto, cebolla cabezona blanca, coles, ajo importado, mango común y Tommy, piña gold, curuba redonda, melón Cantalup, papa nevada.	Habichuela, repollo morado, cebolla junca, coliflor, brócoli, espinaca, tomate riñón, arveja verde en vaina, pitahaya, piña manzana, durazno importado, mandarina Onecco, naranja Valencia, arracacha blanca, papa criolla limpia.
Pereira	Tomate chonto, pepino cohombro, arveja verde en vaina, mango Tommy, melón Cantalup, uva red globe nacional, limón Tahití y común, naranja tangelo, papas nevada y parda pastusa.	Pimentón, habichuela, tomate riñón, zanahoria bogotana, coliflor, lechuga Batavia, repollo blanco, mandarina Onecco, tomate de árbol, granadilla, curuba larga, lulo, piña gold, plátano hartón verde.



## Verduras y hortalizas

### Sube cotización de chόcolo mazorca



Fuente: DANE

La finalizaci3n de las cosechas regionales y la disminuci3n en los trabajos de recolecci3n por la celebraci3n del día festivo provocaron que durante esta semana se registrara una menor oferta de verduras y hortalizas en las principales centrales mayoristas del país. Este comportamiento gener3 un aumento en los precios de los productos.

El producto que mayores alzas registr3 fue el chόcolo mazorca que subi3 en veintiún de los treinta y seis mercados en los que se comercializ3. En Bogotá, D. C. y Bucaramanga el kilo se vendi3 a \$585 y a \$917, respectivamente, más de 20,00 %.

Algo similar ocurri3 con el precio de la remolacha que aument3 en diecinueve de los veinticuatro mercados mayoristas donde se vendi3 el producto. De acuerdo con los comerciantes, esta tendencia obedeci3 a un menor ingreso proveniente de la Sabana de Bogotá. En el mercado de Granabastos, en Barranquilla, el kilo se vendi3 a \$1.085, 40,55 % más que la semana pasada.

Tambi3n subi3 el precio del tomate chonto en catorce de los dieciséis mercados en los que se comercializ3. Los mayoristas atribuyen este comportamiento al verano que registran algunas regiones del país, condici3n que madura muy rápido el producto. En la ciudad de Medellín, la hortaliza se cotiz3 a \$933, un 15,27% más que la semana anterior.

La finalizaci3n de las cosechas en Santander y Cundinamarca gener3 un incremento en el precio del fríjol verde en vaina que subi3 en doce de los veinticuatro mercados donde se comercializ3. En Bucaramanga y Montería el kilo se vendi3 a \$1.786 y \$1.900, respectivamente, 20,02 %, en promedio, más que la semana anterior.

Por otra parte, bajaron las cotizaciones de la arveja verde en vaina, la zanahoria, la cebolla junca, el ajo importado, el repollo blanco, la lechuga Batavia, la ahuyama, el br3coli, la berenjena y el tomate riñ3n. En el caso de la arveja verde en vaina, su precio cay3 en diecisiete de los treinta mercados mayoristas en los que se vendi3, como consecuencia de la mayor oferta antioqueña. En Bogotá, D. C. y Medellín, el kilo se ofreci3 a \$2.353 y a \$1.470, respectivamente, lo que represent3 una reducci3n superior al 10,00%.

Se observ3, tambi3n, una disminuci3n en los precios del repollo blanco por la mayor oferta de la hortaliza procedente de la Sabana de Bogotá. Esta situaci3n se registr3 en catorce de los veintisiete mercados donde se ofreci3 a lo largo de la semana. En Villavicencio el kilo se comercializ3 a \$565, 12,50 % menos.

**Gráfico 2. Comportamiento de los precios mayoristas del chόcolo mazorca 2012 (julio 14 a agosto 10)**

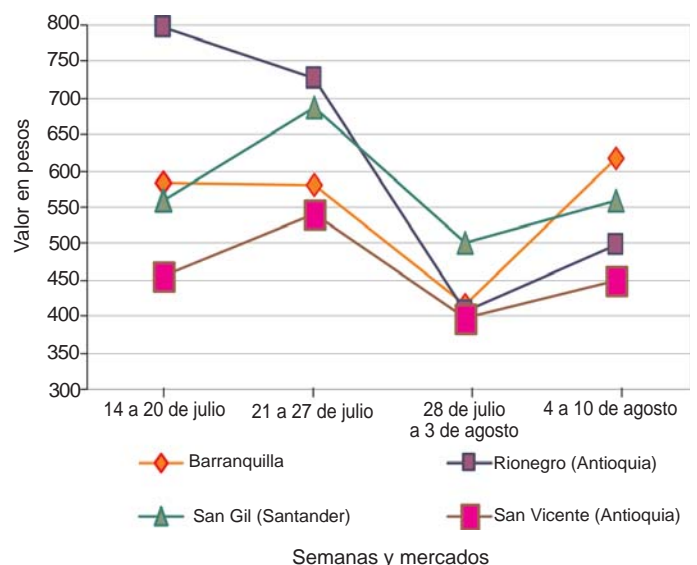

Fuente: SIPSA-DANE-Ministerio de Agricultura y Desarrollo Rural.



**Cuadro 1. Mercados mayoristas. Precios de venta de verduras y hortalizas  
2012 (agosto 4 a 10)**

Productos y mercados	Pesos por kilogramo				Tenden- cia	Productos y mercados	Pesos por kilogramo				Tenden- cia
	Mínimo	Máximo	Medio				Mínimo	Máximo	Medio		
<b>Acelga</b>						<b>Ajo (continuación)</b>					
Barranquilla, Barranquillita	2.933	3.000	2.978		+	Pereira, Mercasa	2.778	3.074	2.848		-
Bogotá, D. C., Corabastos	300	300	300		--	Sogamoso (Boyacá)	2.500	2.600	2.550		+
Bucaramanga, Centroabastos	1.750	1.867	1.821		-	Tunja (Boyacá)	2.667	3.167	2.850		+
Cali, Cavasa	1.000	1.000	1.000		=	Villavicencio (Meta)	4.900	5.050	4.988		+
Cali, Santa Helena	1.000	1.000	1.000		n.d.	<b>Ajo importado</b>					
Cartagena, Bazaruto	2.000	2.000	2.000		=	Barranquilla, Barranquillita	4.488	4.650	4.590		-
Duitama (Boyacá)	1.000	1.000	1.000		+++	Barranquilla, Granabastos	4.425	4.475	4.456		-
Ibagué, Plaza La 21	708	708	708		n.d.	Bogotá, D. C., Corabastos	4.600	5.000	4.850		-
Ipiales (Nariño)	350	350	350		=	Bucaramanga, Centroabastos	4.500	4.600	4.542		-
Medellín, Central Mayorista de Antioquia	867	1.067	956		-	Buenaventura (Valle del Cauca)	4.500	4.500	4.500		+
Neiva, Surabastos	1.375	1.375	1.375		+	Cali, Cavasa	3.500	3.633	3.575		-
Pamplona (Norte de Santander)	1.433	1.675	1.554		+	Cali, Santa Helena	3.867	3.933	3.889		+
Pasto (Nariño)	1.500	1.500	1.500		+	Cartagena, Bazaruto	4.500	4.650	4.567		-
Sogamoso (Boyacá)	1.000	1.000	1.000		=	Cúcuta, Cenabastos	4.750	5.000	4.938		+
Tunja (Boyacá)	850	1.000	923		-	Ipiales (Nariño)	3.400	4.500	4.133		-
Villavicencio (Meta)	2.000	2.000	2.000		++	Medellín, Central Mayorista de Antioquia	4.633	5.225	4.901		+
<b>Ahuyama</b>						Montería (Córdoba)	4.500	4.500	4.500		-
Armenia, Mercar	567	567	567		-	Neiva, Surabastos	4.250	4.900	4.600		-
Barranquilla, Barranquillita	571	571	571		+	Palmira (Valle del Cauca)	3.500	3.533	3.517		-
Barranquilla, Granabastos	571	607	583		-	Pamplona (Norte de Santander)	6.250	6.500	6.375		-
Bogotá, D. C., Corabastos	867	900	897		-	Pasto (Nariño)	3.933	4.000	3.978		+
Bucaramanga, Centroabastos	650	700	688		-	Pereira, Mercasa	4.400	4.533	4.480		n.d.
Buenaventura (Valle del Cauca)	700	700	700		-	Popayán (Cauca)	4.000	4.000	4.000		+
Cali, Cavasa	513	538	525		-	Sincedejo (Sucre)	4.350	4.500	4.442		-
Cali, Santa Helena	617	683	661		++	Tuluá (Valle del Cauca)	3.900	4.100	4.000		-
Cartagena, Bazaruto	781	800	794		-	<b>Apio</b>					
Cartago (Valle del Cauca)	733	733	733		n.d.	Armenia, Mercar	1.633	1.633	1.633		+
Cúcuta, Cenabastos	800	800	800		=	Barranquilla, Barranquillita	975	1.000	992		-
Duitama (Boyacá)	484	484	484		--	Barranquilla, Granabastos	925	975	950		-
Ibagué, Plaza La 21	700	750	725		n.d.	Bogotá, D. C., Corabastos	300	500	440		++
Manizales (Caldas)	767	800	783		+	Bucaramanga, Centroabastos	889	979	927		-
Medellín, Central Mayorista de Antioquia	575	600	589		-	Cali, Cavasa	441	618	540		+
Montería (Córdoba)	500	500	500		--	Cali, Santa Helena	490	588	523		-
Neiva, Surabastos	700	700	700		+	Cartagena, Bazaruto	1.000	1.000	1.000		=
Palmira (Valle del Cauca)	600	600	600		=	Cartago (Valle del Cauca)	944	944	944		++
Pamplona (Norte de Santander)	800	800	800		-	Chiquinquirá (Boyacá)	1.000	1.000	1.000		=
Pereira, La 41	667	667	667		=	Cúcuta, Cenabastos	1.000	1.167	1.086		--
Pereira, Mercasa	667	700	693		-	Ibagué, Plaza La 21	750	1.000	875		n.d.
Popayán (Cauca)	567	567	567		++	Ipiales (Nariño)	750	813	781		-
Rionegro (Antioquia)	675	715	698		-	Manizales (Caldas)	833	972	903		+
San Gil (Santander)	600	600	600		=	Marinilla (Antioquia)	275	295	285		---
Sincedejo (Sucre)	520	600	558		+	Medellín, Central Mayorista de Antioquia	400	500	469		+
Socorro (Santander)	600	600	600		=	Medellín, Coomerca	933	933	933		+
Sogamoso (Boyacá)	484	484	484		=	Montería (Córdoba)	500	500	500		---
Tuluá (Valle del Cauca)	700	700	700		+	Neiva, Surabastos	1.100	1.100	1.100		-
Valledupar, Mercabastos	500	500	500		-	Palmira (Valle del Cauca)	750	750	750		n.d.
Valledupar, Mercado Nuevo	500	600	533		=	Pamplona (Norte de Santander)	1.139	1.139	1.139		+
<b>AjÍ dulce</b>						Pasto (Nariño)	1.500	2.000	1.833		+
Cartagena, Bazaruto	2.031	3.375	2.698		---	Pereira, La 41	806	806	806		+
Medellín, Central Mayorista de Antioquia	1.050	2.667	1.500		-	Pereira, Mercasa	833	944	894		+
Montería (Córdoba)	3.333	3.750	3.542		+++	Rionegro (Antioquia)	649	850	759		--
Sincedejo (Sucre)	2.469	2.958	2.753		-	Sincedejo (Sucre)	700	833	769		+++
Valledupar, Mercabastos	2.000	2.000	2.000		++	Tuluá (Valle del Cauca)	1.167	1.167	1.167		n.d.
Valledupar, Mercado Nuevo	2.000	2.000	2.000		++	Valledupar, Mercabastos	1.000	1.200	1.100		+
<b>AjÍ topito dulce</b>						Villavicencio (Meta)	800	800	800		+
Barranquilla, Barranquillita	3.042	3.750	3.475		-	<b>Arveja verde en vaina</b>					
Barranquilla, Granabastos	3.750	4.250	4.083		-	Armenia, Mercar	1.889	2.000	1.944		+
<b>Ajo</b>						Barranquilla, Barranquillita	4.167	4.875	4.597		-
Armenia, Mercar	3.733	3.733	3.733		+	Bogotá, D. C., Corabastos	2.000	2.767	2.353		--
Bogotá, D. C., Corabastos	1.533	4.400	4.113		-	Bucaramanga, Centroabastos	1.800	2.050	1.920		-
Chiquinquirá (Boyacá)	6.333	6.333	6.333		++	Cajamarca (Tolima)	1.667	1.667	1.667		n.d.
Cúcuta, Cenabastos	3.333	4.000	3.595		+++	Carmen de Viboral (Antioquia)	1.350	1.350	1.350		--
Duitama (Boyacá)	2.200	2.300	2.250		---	Cartago (Valle del Cauca)	2.306	2.306	2.306		+
Ibagué, Plaza La 21	2.222	2.333	2.278		n.d.	Chiquinquirá (Boyacá)	1.900	2.300	2.100		--
Ipiales (Nariño)	1.750	1.875	1.819		+	Cúcuta, Cenabastos	1.900	2.700	2.068		++
Manizales (Caldas)	3.458	3.583	3.521		-	Duitama (Boyacá)	2.500	2.500	2.500		+++
Medellín, Central Mayorista de Antioquia	5.000	5.667	5.361		-	El Santuario (Antioquia)	1.225	1.350	1.288		--
Pamplona (Norte de Santander)	3.250	3.792	3.502		+	Ibagué, Plaza La 21	1.395	1.684	1.540		n.d.
Pasto (Nariño)	4.167	4.667	4.389		+	Ipiales (Nariño)	1.250	1.633	1.439		-
						La Ceja (Antioquia)	1.433	1.433	1.433		--
						Manizales (Caldas)	2.250	2.417	2.333		+
						Marinilla (Antioquia)	1.350	1.450	1.400		-

**Cuadro 1. Mercados mayoristas. Precios de venta de verduras y hortalizas (continuación)**  
**2012 (agosto 4 a 10)**

Productos y mercados	Pesos por kilogramo				Tenden- cia	Productos y mercados	Pesos por kilogramo				Tenden- cia
	Mínimo	Máximo	Medio				Mínimo	Máximo	Medio		
<b>Arveja verde en vaina (continuación)</b>						<b>Cebolla cabezona blanca</b>					
Medellín, Central Mayorista de Antioquia	1.275	1.600	1.470	--		Armenia, Mercar	867	900	883	+	
Medellín, Coomerca	1.333	2.000	1.772	-		Barranquilla, Barranquillita	1.010	1.060	1.035	-	
Neiva, Surabastos	1.958	2.208	2.075	+		Barranquilla, Granabastos	1.035	1.073	1.058	+	
Palmira (Valle del Cauca)	1.600	1.650	1.625	+		Bogotá, D. C., Corabastos	1.050	1.150	1.112	+	
Pamplona (Norte de Santander)	2.025	2.450	2.281	++		Bucaramanga, Centroabastos	800	900	875	-	
Pereira, La 41	2.104	2.104	2.104	+		Cajamarca (Tolima)	833	833	833	=	
Pereira, Mercasa	2.083	2.278	2.231	+		Cali, Cavasa	844	938	905	+	
Rionegro (Antioquia)	1.295	1.625	1.413	-		Cartagena, Bazaruto	1.010	1.100	1.070	+	
San Gil (Santander)	1.875	1.875	1.875	-		Cartago (Valle del Cauca)	947	947	947	-	
San Vicente (Antioquia)	1.100	1.100	1.100	---		Chiquinquirá (Boyacá)	714	714	714	=	
Socorro (Santander)	1.542	1.875	1.708	++		Cúcuta, Cenabastos	800	890	864	+	
Sogamoso (Boyacá)	2.400	2.400	2.400	--		Duitama (Boyacá)	800	800	800	--	
Sonsón (Antioquia)	1.372	1.372	1.372	-		Ibagué, Plaza La 21	700	700	700	--	
Tunja (Boyacá)	2.200	2.200	2.200	-		La Ceja (Antioquia)	1.117	1.117	1.117	-	
Villavicencio (Meta)	2.600	2.667	2.617	+		La Parada (Norte de Santander)	900	900	900	n.d.	
						Manizales (Caldas)	990	1.070	1.030	+	
<b>Arveja verde en vaina pastusa</b>						Medellín, Central Mayorista de Antioquia	974	1.158	1.083	++	
Buenaventura (Valle del Cauca)	2.000	2.000	2.000	=		Medellín, Coomerca	1.100	1.133	1.106	+	
Cali, Cavasa	1.200	1.475	1.354	--		Montería (Córdoba)	950	1.000	975	+	
Cali, Santa Helena	1.267	1.367	1.333	---		Neiva, Surabastos	820	900	856	+	
Manizales (Caldas)	2.167	2.167	2.167	+		Pamplona (Norte de Santander)	867	967	919	-	
Medellín, Central Mayorista de Antioquia	1.000	1.600	1.275	---		Pereira, La 41	893	893	893	+	
Pasto (Nariño)	1.167	1.333	1.269	-		Pereira, Mercasa	847	920	867	-	
Popayán (Cauca)	1.200	1.200	1.200	--		Rionegro (Antioquia)	917	1.035	971	+	
Tuluá (Valle del Cauca)	1.833	1.958	1.896	-		San Gil (Santander)	900	900	900	+	
						Sincelejo (Sucre)	950	1.155	1.075	-	
<b>Berenjena</b>						Sogamoso (Boyacá)	800	800	800	-	
Bogotá, D. C., Corabastos	2.000	2.000	2.000	+		Tunja (Boyacá)	587	687	612	--	
Bucaramanga, Centroabastos	2.000	2.000	2.000	--		Valledupar, Mercabastos	950	1.000	983	-	
Cali, Cavasa	1.750	1.800	1.775	++		Villavicencio (Meta)	1.150	1.175	1.156	-	
Cali, Santa Helena	1.900	1.967	1.944	+							
Cartagena, Bazaruto	1.200	1.250	1.217	-		<b>Cebolla cabezona blanca bogotana</b>					
Cúcuta, Cenabastos	667	667	667	=		Buenaventura (Valle del Cauca)	1.198	1.198	1.198	++	
Manizales (Caldas)	2.000	2.000	2.000	=		Cali, Cavasa	849	990	936	+	
Medellín, Central Mayorista de Antioquia	967	1.325	1.075	---		Cali, Santa Helena	917	938	931	+	
Montería (Córdoba)	563	583	573	-		Palmira (Valle del Cauca)	951	986	969	++	
Pamplona (Norte de Santander)	500	500	500	=		Tuluá (Valle del Cauca)	938	1.000	969	-	
Sincelejo (Sucre)	517	900	650	--							
						<b>Cebolla cabezona blanca ecuatoriana</b>					
<b>Brócoli</b>						Ipiales (Nariño)	956	1.000	978	+++	
Barranquilla, Barranquillita	4.167	4.500	4.381	-							
Barranquilla, Granabastos	4.750	5.000	4.875	-		<b>Cebolla cabezona blanca importada</b>					
Bogotá, D. C., Corabastos	600	800	717	---		Barranquilla, Barranquillita	600	600	600	=	
Bucaramanga, Centroabastos	1.500	1.667	1.581	--		Medellín, Central Mayorista de Antioquia	1.127	1.268	1.179	+	
Cali, Cavasa	1.525	1.950	1.756	-		Rionegro (Antioquia)	938	1.090	1.023	+	
Cartagena, Bazaruto	5.000	5.250	5.167	=							
Chiquinquirá (Boyacá)	800	1.000	900	+++		<b>Cebolla cabezona blanca pastusa</b>					
Cúcuta, Cenabastos	1.000	1.650	1.343	---		Buenaventura (Valle del Cauca)	1.042	1.042	1.042	++	
Duitama (Boyacá)	500	500	500	--		Pasto (Nariño)	833	924	891	++	
Ipiales (Nariño)	400	500	448	+++		Popayán (Cauca)	933	933	933	--	
Manizales (Caldas)	2.089	2.244	2.167	+							
Marinilla (Antioquia)	338	445	391	--		<b>Cebolla cabezona blanca peruana</b>					
Medellín, Central Mayorista de Antioquia	700	1.050	812	---		Buenaventura (Valle del Cauca)	1.354	1.354	1.354	+	
Montería (Córdoba)	3.000	3.000	3.000	=		Cali, Cavasa	1.083	1.083	1.083	-	
Neiva, Surabastos	1.700	2.300	1.900	---		Ipiales (Nariño)	885	1.198	1.042	--	
Pamplona (Norte de Santander)	1.933	1.933	1.933	+							
Pasto (Nariño)	1.000	1.000	1.000	+		<b>Cebolla cabezona roja ecuatoriana</b>					
Sogamoso (Boyacá)	1.200	1.200	1.200	=		Ipiales (Nariño)	2.000	2.500	2.250	+++	
Tunja (Boyacá)	850	950	923	-							
Villavicencio (Meta)	1.667	2.367	2.000	+		<b>Cebolla cabezona roja importada</b>					
						Barranquilla, Barranquillita	2.711	2.750	2.731	+	
<b>Calabacín</b>						Bucaramanga, Centroabastos	2.552	2.708	2.648	+	
Bogotá, D. C., Corabastos	800	800	800	+		Medellín, Central Mayorista de Antioquia	2.630	3.122	3.005	++	
Cali, Cavasa	1.000	1.000	1.000	=		Montería (Córdoba)	2.533	2.533	2.533	+	
Medellín, Central Mayorista de Antioquia	675	933	797	-		Sincelejo (Sucre)	2.575	2.575	2.575	+	
<b>Calabaza</b>											
Bogotá, D. C., Corabastos	600	600	600	-							
Montería (Córdoba)	373	400	387	---							



**Cuadro 1. Mercados mayoristas. Precios de venta de verduras y hortalizas (continuación)**  
**2012 (agosto 4 a 10)**

Productos y mercados	Pesos por kilogramo			Tenden- cia	Productos y mercados	Pesos por kilogramo			Tenden- cia
	Mínimo	Máximo	Medio			Mínimo	Máximo	Medio	
<b>Cebolla cabezona roja ocañera</b>					<b>Cebolla puerro (continuación)</b>				
Bucaramanga, Centroabastos	2.500	2.760	2.559	+	Cúcuta, Cenabastos	2.000	2.625	2.317	--
Cartagena, Bazaruto	2.800	2.900	2.833	+	Medellín, Central Mayorista de Antioquia	1.133	1.500	1.410	--
Cúcuta, Cenabastos	2.600	2.600	2.600	-	Pamplona (Norte de Santander)	1.875	1.875	1.875	=
Neiva, Surabastos	2.580	2.600	2.596	+	<b>Cebollín chino</b>				
Sincelejo (Sucre)	2.300	2.500	2.400	+	Barranquilla, Barranquillita	1.500	2.125	1.833	--
Valledupar, Mercabastos	2.400	2.567	2.489	++	Cartagena, Bazaruto	3.500	4.000	3.833	-
Valledupar, Mercado Nuevo	2.500	2.500	2.500	++	<b>Chócolo mazorca</b>				
<b>Cebolla cabezona roja peruana</b>					Armenia, Mercar	414	429	421	+
Barranquilla, Granabastos	2.611	2.667	2.636	-	Armenia, Retiro	352	357	354	n.d.
Cali, Cavasa	2.500	2.813	2.656	++	Barranquilla, Barranquillita	486	750	644	+++
Cartagena, Bazaruto	2.625	2.800	2.686	+	Bogotá, D. C., Corabastos	500	627	585	+++
Cúcuta, Cenabastos	2.552	2.552	2.552	-	Bucaramanga, Centroabastos	788	1.025	917	+++
Ipiales (Nariño)	2.431	2.604	2.488	++	Buenaventura (Valle del Cauca)	714	714	714	+
Pasto (Nariño)	2.031	2.500	2.274	+	Cajamarca (Tolima)	484	484	484	=
Valledupar, Mercabastos	2.500	2.650	2.575	++	Cali, Cavasa	571	625	589	-
Valledupar, Mercado Nuevo	2.500	2.600	2.550	+	Cali, Santa Helena	571	581	578	-
<b>Cebolla junca</b>					Cartagena, Bazaruto	394	394	394	+
Armenia, Mercar	694	694	694	+	Chiquinquirá (Boyacá)	380	500	440	+
Barranquilla, Granabastos	1.333	1.383	1.350	-	Cúcuta, Cenabastos	568	636	628	-
Bucaramanga, Centroabastos	592	833	780	--	Duitama (Boyacá)	545	545	545	---
Cartago (Valle del Cauca)	667	667	667	-	Honda (Tolima)	600	600	600	---
Chiquinquirá (Boyacá)	646	646	646	=	Manizales (Caldas)	462	462	462	++
Honda (Tolima)	889	889	889	=	Marinilla (Antioquia)	396	478	440	-
Ibagué, Plaza La 21	2.000	2.000	2.000	n.d.	Medellín, Central Mayorista de Antioquia	510	556	533	-
Ipiales (Nariño)	525	569	552	---	Medellín, Coomerca	422	467	444	+
La Ceja (Antioquia)	917	917	917	-	Montería (Córdoba)	540	560	550	++
Manizales (Caldas)	667	833	750	--	Neiva, Surabastos	468	484	481	+
Medellín, Central Mayorista de Antioquia	715	990	837	--	Pamplona (Norte de Santander)	455	568	500	+
Medellín, Coomerca	1.000	1.000	1.000	+	Pasto (Nariño)	552	562	556	++
Montería (Córdoba)	1.042	1.139	1.090	++	Peñol (Antioquia)	396	438	417	--
Neiva, Surabastos	550	550	550	n.d.	Pereira, La 41	525	525	525	=
Palmira (Valle del Cauca)	484	587	536	--	Popayán (Cauca)	750	750	750	+++
Pereira, La Bella	354	354	354	--	Rionegro (Antioquia)	357	657	498	++
Pereira, La 41	356	356	356	n.d.	San Gil (Santander)	483	625	536	++
Pereira, Mercasa	333	333	333	n.d.	San Vicente (Antioquia)	450	450	450	++
Rionegro (Antioquia)	813	1.000	942	-	Sincelejo (Sucre)	353	387	372	+
Sonsón (Antioquia)	583	583	583	--	Socorro (Santander)	400	542	471	-
Tunja (Boyacá)	556	556	556	-	Sogamoso (Boyacá)	545	564	555	+
Valledupar, Mercabastos	917	1.333	1.150	+	Sonsón (Antioquia)	247	247	247	-
Villavicencio (Meta)	870	978	916	-	Tuluá (Valle del Cauca)	607	607	607	+
<b>Cebolla junca Aquitania</b>					Villavicencio (Meta)	700	715	704	+
Barranquilla, Barranquillita	1.100	1.783	1.406	-	Yarumal (Antioquia)	667	667	667	+
Bogotá, D. C., Corabastos	667	889	779	--	<b>Cidra</b>				
Bucaramanga, Centroabastos	733	833	807	-	Bogotá, D. C., Corabastos	533	800	667	+++
Buenaventura (Valle del Cauca)	1.000	1.000	1.000	-	Marinilla (Antioquia)	255	273	264	-
Cali, Cavasa	455	515	475	---	Medellín, Central Mayorista de Antioquia	400	675	521	++
Cali, Santa Helena	424	424	424	---	Peñol (Antioquia)	275	310	293	-
Duitama (Boyacá)	300	300	300	---	San Vicente (Antioquia)	220	220	220	--
Neiva, Surabastos	338	446	392	-	Villavicencio (Meta)	1.000	1.042	1.021	+++
San Gil (Santander)	1.708	1.833	1.771	+	<b>Cilantro</b>				
Sincelejo (Sucre)	700	1.333	1.085	++	Armenia, Mercar	1.500	1.500	1.500	--
Sogamoso (Boyacá)	333	333	333	--	Barranquilla, Barranquillita	3.000	5.000	4.278	+
Tuluá (Valle del Cauca)	1.000	1.000	1.000	=	Bogotá, D. C., Corabastos	1.033	1.500	1.230	---
<b>Cebolla junca Berlín</b>					Buenaventura (Valle del Cauca)	1.875	1.875	1.875	=
Cúcuta, Cenabastos	633	858	743	--	Cajamarca (Tolima)	1.500	1.500	1.500	=
Pamplona (Norte de Santander)	642	800	721	-	Cali, Cavasa	1.000	1.250	1.109	+
<b>Cebolla junca pastusa</b>					Cali, Santa Helena	875	917	903	+
Cali, Cavasa	545	545	545	--	Cartagena, Bazaruto	2.100	2.800	2.475	---
Cali, Santa Helena	348	530	409	---	Cartago (Valle del Cauca)	3.167	3.167	3.167	++
Pasto (Nariño)	455	470	460	--	Chiquinquirá (Boyacá)	2.250	2.750	2.500	++
<b>Cebolla junca Tenerife</b>					Cúcuta, Cenabastos	3.000	3.000	3.000	=
Cali, Cavasa	463	513	488	---	Duitama (Boyacá)	1.000	1.000	1.000	=
Cali, Santa Helena	500	533	522	---	Ipiales (Nariño)	2.500	2.667	2.583	---
<b>Cebolla puerro</b>					La Ceja (Antioquia)	1.500	1.500	1.500	---
Bogotá, D. C., Corabastos	1.200	1.500	1.463	++	Marinilla (Antioquia)	1.250	1.350	1.300	+++
Cali, Cavasa	1.775	2.250	1.963	--	Medellín, Central Mayorista de Antioquia	650	1.000	876	---
Cali, Santa Helena	2.250	3.000	2.500	n.d.	Medellín, Coomerca	1.167	1.667	1.417	--
					Montería (Córdoba)	2.333	2.500	2.417	+
					Neiva, Surabastos	3.333	4.000	3.667	+++



**Cuadro 1. Mercados mayoristas. Precios de venta de verduras y hortalizas (continuación)**  
**2012 (agosto 4 a 10)**

Productos y mercados	Pesos por kilogramo			Tenden- cia	Productos y mercados	Pesos por kilogramo			Tenden- cia
	Mínimo	Máximo	Medio			Mínimo	Máximo	Medio	
<b>Cilantro (continuación)</b>					<b>Frijol verde cargamanto (continuación)</b>				
Palmira (Valle del Cauca)	1.000	1.000	1.000	=	Marinilla (Antioquia)	1.165	1.400	1.286	+
Pamplona (Norte de Santander)	1.050	1.100	1.060	---	Medellín, Central Mayorista de Antioquia	1.400	1.567	1.490	++
Pasto (Nariño)	2.500	3.000	2.833	-	Medellín, Coomerca	1.467	1.600	1.544	++
Pereira, La 41	1.500	1.500	1.500	+++	Pasto (Nariño)	1.350	1.550	1.467	-
Pereira, Mercasa	750	1.500	1.250	+++	Peñol (Antioquia)	1.150	1.253	1.201	+
Popayán (Cauca)	1.250	1.250	1.250	+++	Popayán (Cauca)	1.600	1.600	1.600	--
Rionegro (Antioquia)	1.500	2.000	1.668	++	Rionegro (Antioquia)	1.445	1.667	1.552	++
Sincelejo (Sucre)	1.167	3.250	2.014	--	San Vicente (Antioquia)	1.238	1.238	1.238	-
Sogamoso (Boyacá)	2.000	2.000	2.000	--	Sonsón (Antioquia)	1.000	1.000	1.000	-
Tuluá (Valle del Cauca)	750	1.000	875	--	Tunja (Boyacá)	1.600	1.600	1.600	+
Tunja (Boyacá)	1.583	1.750	1.650	+	<b>Frijol verde en vaina</b>				
Valledupar, Mercabastos	2.000	2.000	2.000	++	Armenia, Mercar	1.722	1.778	1.750	+
Valledupar, Mercado Nuevo	2.000	2.500	2.333	+++	Barranquilla, Barranquillita	4.167	4.500	4.381	-
Villavicencio (Meta)	2.000	2.000	2.000	---	Barranquilla, Granabastos	4.750	5.000	4.917	-
<b>Coles</b>					Bucaramanga, Centroabastos	1.733	1.850	1.786	+++
Barranquilla, Barranquillita	1.875	3.000	2.292	++	Buenaventura (Valle del Cauca)	2.100	2.100	2.100	-
Bogotá, D. C., Corabastos	1.000	1.200	1.067	+	Cajamarca (Tolima)	1.333	1.333	1.333	+++
Medellín, Central Mayorista de Antioquia	725	1.000	884	+	Cali, Santa Helena	2.000	2.000	2.000	n.d.
<b>Coliflor</b>					Cartago (Valle del Cauca)	1.933	1.933	1.933	++
Armenia, Mercar	2.074	2.444	2.259	+	Chiquinquirá (Boyacá)	1.600	1.750	1.675	=
Barranquilla, Barranquillita	4.375	4.667	4.547	+	Cúcuta, Cenabastos	1.250	1.250	1.250	--
Barranquilla, Granabastos	4.750	5.000	4.917	-	Duitama (Boyacá)	1.800	1.800	1.800	+++
Bogotá, D. C., Corabastos	800	1.200	920	+++	Ibagué, Plaza La 21	1.500	1.500	1.500	+
Bucaramanga, Centroabastos	1.500	1.550	1.513	--	Ipiales (Nariño)	1.212	1.227	1.220	-
Cali, Cavasa	1.950	2.000	1.988	=	Manizales (Caldas)	1.333	1.500	1.417	=
Cali, Santa Helena	1.533	1.633	1.567	-	Montería (Córdoba)	1.700	2.100	1.900	++
Cartagena, Bazurto	5.000	5.500	5.167	+	Neiva, Surabastos	1.750	2.125	1.938	+
Cartago (Valle del Cauca)	1.361	1.361	1.361	+++	Pereira, La 41	1.650	1.650	1.650	-
Chiquinquirá (Boyacá)	800	1.000	900	-	Pereira, Mercasa	1.567	1.750	1.643	-
Cúcuta, Cenabastos	1.200	1.750	1.403	--	San Gil (Santander)	1.375	1.688	1.479	+++
Duitama (Boyacá)	800	800	800	---	Sincelejo (Sucre)	1.667	2.000	1.844	-
Ibagué, Plaza La 21	2.800	2.800	2.800	n.d.	Socorro (Santander)	1.125	1.167	1.146	+
Ipiales (Nariño)	800	800	800	++	Sogamoso (Boyacá)	1.550	1.550	1.550	++
Manizales (Caldas)	1.400	1.400	1.400	-	Tunja (Boyacá)	1.350	1.350	1.350	+++
Marinilla (Antioquia)	543	663	603	--	<b>Haba verde</b>				
Medellín, Central Mayorista de Antioquia	867	1.467	1.134	---	Bogotá, D. C., Corabastos	800	1.200	1.010	-
Neiva, Surabastos	1.600	1.800	1.700	+	Cúcuta, Cenabastos	1.000	1.100	1.050	---
Palmira (Valle del Cauca)	1.367	1.433	1.400	+	Duitama (Boyacá)	700	700	700	---
Pasto (Nariño)	489	567	519	+	Ipiales (Nariño)	750	850	800	++
Pereira, La 41	1.375	1.375	1.375	+	Sogamoso (Boyacá)	800	800	800	=
Pereira, Mercasa	1.111	1.333	1.236	-	Tunja (Boyacá)	570	620	588	+
Sogamoso (Boyacá)	1.200	1.200	1.200	=	<b>Habichuela</b>				
Tunja (Boyacá)	1.000	1.100	1.040	+	Armenia, Mercar	1.292	1.389	1.340	++
Villavicencio (Meta)	1.000	1.200	1.100	+	Barranquilla, Barranquillita	1.650	2.663	2.096	+
<b>Espinaca</b>					Barranquilla, Granabastos	1.962	2.979	2.409	+
Armenia, Mercar	2.444	2.444	2.444	+	Bogotá, D. C., Corabastos	1.290	2.070	1.667	++
Barranquilla, Barranquillita	4.125	4.500	4.292	+	Bucaramanga, Centroabastos	1.025	2.000	1.456	+
Barranquilla, Granabastos	4.750	4.833	4.806	-	Buenaventura (Valle del Cauca)	1.400	1.800	1.600	+++
Bogotá, D. C., Corabastos	600	967	770	+++	Cajamarca (Tolima)	1.250	1.250	1.250	=
Bucaramanga, Centroabastos	1.400	1.700	1.513	-	Cali, Cavasa	1.085	1.475	1.278	++
Cali, Cavasa	1.500	1.500	1.500	=	Cali, Santa Helena	1.000	1.200	1.067	-
Cartagena, Bazurto	5.500	7.000	6.167	+	Carmen de Viboral (Antioquia)	1.200	1.200	1.200	++
Duitama (Boyacá)	2.000	2.000	2.000	=	Cartagena, Bazurto	1.600	2.000	1.867	-
Ipiales (Nariño)	350	350	350	=	Cartago (Valle del Cauca)	1.389	1.389	1.389	++
Manizales (Caldas)	3.000	3.000	3.000	=	Chiquinquirá (Boyacá)	833	1.074	954	+
Marinilla (Antioquia)	575	758	666	++	Cúcuta, Cenabastos	1.500	1.500	1.500	=
Medellín, Central Mayorista de Antioquia	700	1.100	948	--	Duitama (Boyacá)	750	750	750	---
Medellín, Coomerca	1.500	1.800	1.606	-	El Santuario (Antioquia)	625	863	744	---
Neiva, Surabastos	2.250	2.375	2.281	+	Honda (Tolima)	1.333	1.333	1.333	++
Pamplona (Norte de Santander)	1.433	1.600	1.517	+	Ibagué, Plaza La 21	1.000	1.125	1.063	--
Pasto (Nariño)	1.500	2.000	1.667	+	Ipiales (Nariño)	1.250	1.333	1.292	++
Sogamoso (Boyacá)	4.000	4.000	4.000	++	La Ceja (Antioquia)	1.067	1.067	1.067	--
Tunja (Boyacá)	1.867	2.200	2.040	+	Manizales (Caldas)	1.208	1.250	1.229	+
Villavicencio (Meta)	1.000	1.200	1.100	+++	Marinilla (Antioquia)	843	980	922	-
<b>Frijol verde cargamanto</b>					Medellín, Central Mayorista de Antioquia	525	1.250	866	---
Bogotá, D. C., Corabastos	1.700	1.800	1.730	+	Medellín, Coomerca	1.000	1.600	1.294	--
Cali, Cavasa	1.400	1.700	1.556	--	Montería (Córdoba)	1.525	1.800	1.663	-
Cali, Santa Helena	2.000	2.000	2.000	=	Neiva, Surabastos	1.375	1.667	1.521	+++
Carmen de Viboral (Antioquia)	1.300	1.300	1.300	++	Palmira (Valle del Cauca)	1.100	1.200	1.150	+
El Santuario (Antioquia)	1.350	1.438	1.394	+	Pamplona (Norte de Santander)	917	1.333	1.150	-
La Ceja (Antioquia)	1.433	1.433	1.433	-	Pasto (Nariño)	1.550	1.550	1.550	++

**Cuadro 1. Mercados mayoristas. Precios de venta de verduras y hortalizas (continuación)**  
**2012 (agosto 4 a 10)**

Productos y mercados	Pesos por kilogramo			Tenden- cia	Productos y mercados	Pesos por kilogramo			Tenden- cia
	Mínimo	Máximo	Medio			Mínimo	Máximo	Medio	
<b>Habichuela (continuación)</b>					<b>Pepino cohombro (continuación)</b>				
Pereira, La 41	1.042	1.042	1.042	--	Manizales (Caldas)	833	833	833	-
Pereira, Mercasa	1.139	1.229	1.178	-	Marinilla (Antioquia)	413	445	429	+
Rionegro (Antioquia)	767	1.367	1.072	-	Medellín, Central Mayorista de Antioquia	475	525	498	+
San Gil (Santander)	750	781	760	---	Medellín, Coomerca	600	667	627	=
Socorro (Santander)	583	808	696	++	Montería (Córdoba)	500	500	500	++
Sogamoso (Boyacá)	1.750	1.750	1.750	=	Neiva, Surabastos	538	615	596	-
Tuluá (Valle del Cauca)	1.333	1.333	1.333	+++	Pamplona (Norte de Santander)	633	725	679	-
Valledupar, Mercabastos	1.375	1.750	1.556	--	Pasto (Nariño)	500	567	544	+
Valledupar, Mercado Nuevo	1.250	1.500	1.333	--	Pereira, La 41	725	725	725	+++
Villavicencio (Meta)	1.794	1.935	1.870	+++	Pereira, Mercasa	575	600	595	+
<b>Habichuela larga</b>					Popayán (Cauca)	538	538	538	++
Montería (Córdoba)	1.200	1.200	1.200	-	Rionegro (Antioquia)	275	488	403	-
Sincelejo (Sucre)	1.133	1.250	1.192	+	San Gil (Santander)	385	448	417	---
<b>Lechuga Batavia</b>					Sincelejo (Sucre)	700	850	750	+
Armenia, Mercar	1.815	2.000	1.907	-	Socorro (Santander)	403	500	452	+++
Barranquilla, Barranquillita	975	1.000	992	-	Sogamoso (Boyacá)	800	800	800	=
Barranquilla, Granabastos	975	1.000	992	+	Tuluá (Valle del Cauca)	800	833	817	+++
Bogotá, D. C., Corabastos	700	800	780	+++	Valledupar, Mercabastos	600	600	600	+++
Bucaramanga, Centroabastos	917	1.028	977	+	Villavicencio (Meta)	800	800	800	=
Cali, Cavasa	596	654	620	=	<b>Pepino de rellenar</b>				
Cali, Santa Helena	590	667	615	=	Bogotá, D. C., Corabastos	733	933	791	+++
Cartagena, Bazurto	1.067	1.067	1.067	-	Cajamarca (Tolima)	833	833	833	+++
Cartago (Valle del Cauca)	1.194	1.194	1.194	-	Cali, Cavasa	1.500	1.500	1.500	=
Chiquinquirá (Boyacá)	800	900	850	-	Chiquinquirá (Boyacá)	800	967	883	++
Cúcuta, Cenabastos	583	667	631	-	Duitama (Boyacá)	600	667	633	++
Duitama (Boyacá)	500	500	500	---	Ibagué, Plaza La 21	833	833	833	+++
Ibagué, Plaza La 21	833	833	833	-	Medellín, Central Mayorista de Antioquia	1.000	1.433	1.112	--
Manizales (Caldas)	1.233	1.300	1.267	-	Neiva, Surabastos	1.250	1.292	1.260	-
Marinilla (Antioquia)	575	600	588	+	Sogamoso (Boyacá)	667	667	667	=
Medellín, Central Mayorista de Antioquia	658	767	700	-	Tunja (Boyacá)	633	667	647	++
Medellín, Coomerca	633	825	737	+	<b>Perejil</b>				
Montería (Córdoba)	1.125	1.146	1.135	+	Bogotá, D. C., Corabastos	1.333	2.667	1.800	+++
Neiva, Surabastos	1.000	1.250	1.125	-	Cartagena, Bazurto	5.000	5.000	5.000	n.d.
Palmira (Valle del Cauca)	615	692	654	+	Duitama (Boyacá)	2.000	2.000	2.000	+++
Pamplona (Norte de Santander)	875	944	910	+	Ipiales (Nariño)	667	750	708	-
Pasto (Nariño)	615	769	667	+++	Medellín, Central Mayorista de Antioquia	1.667	3.000	2.731	-
Pereira, La 41	1.056	1.056	1.056	-	Neiva, Surabastos	3.667	3.667	3.667	-
Pereira, Mercasa	1.194	1.222	1.208	-	Pamplona (Norte de Santander)	1.867	2.000	1.933	+
Rionegro (Antioquia)	688	788	729	+	Pasto (Nariño)	2.417	2.667	2.528	++
Sincelejo (Sucre)	900	975	925	+	Sogamoso (Boyacá)	1.667	1.667	1.667	-
Sogamoso (Boyacá)	1.000	1.000	1.000	--	<b>Pimentón</b>				
Tuluá (Valle del Cauca)	821	949	885	-	Armenia, Mercar	933	933	933	--
Tunja (Boyacá)	767	967	880	+	Barranquilla, Barranquillita	1.042	1.104	1.076	-
Valledupar, Mercabastos	1.500	1.600	1.567	+	Barranquilla, Granabastos	1.250	1.333	1.292	+
Villavicencio (Meta)	1.000	1.000	1.000	++	Bogotá, D. C., Corabastos	2.500	2.800	2.579	+
<b>Lechuga crespa morada</b>					Bucaramanga, Centroabastos	1.000	1.283	1.188	+
Bogotá, D. C., Corabastos	2.333	2.667	2.400	++	Buenaventura (Valle del Cauca)	964	964	964	+
Medellín, Central Mayorista de Antioquia	1.467	1.933	1.762	+++	Cajamarca (Tolima)	1.250	1.250	1.250	---
<b>Lechuga crespa verde</b>					Cali, Cavasa	750	850	800	++
Bogotá, D. C., Corabastos	1.333	1.944	1.633	+++	Cali, Santa Helena	767	833	811	-
Ibagué, Plaza La 21	2.667	2.667	2.667	n.d.	Cartagena, Bazurto	1.458	1.667	1.542	+
Medellín, Central Mayorista de Antioquia	867	1.000	950	-	Cartago (Valle del Cauca)	1.233	1.233	1.233	++
Neiva, Surabastos	1.000	1.100	1.050	--	Chiquinquirá (Boyacá)	725	725	725	+
<b>Pepino cohombro</b>					Cúcuta, Cenabastos	792	944	899	++
Armenia, Mercar	650	733	692	+++	Duitama (Boyacá)	3.600	3.600	3.600	n.d.
Barranquilla, Barranquillita	863	1.075	967	+++	Honda (Tolima)	3.000	3.000	3.000	=
Barranquilla, Granabastos	825	925	892	+++	Ibagué, Plaza La 21	1.425	1.500	1.463	---
Bogotá, D. C., Corabastos	833	1.000	948	-	Ipiales (Nariño)	875	917	896	-
Bucaramanga, Centroabastos	420	550	478	+++	La Ceja (Antioquia)	1.433	1.433	1.433	++
Buenaventura (Valle del Cauca)	725	725	725	+++	Manizales (Caldas)	1.433	1.767	1.600	--
Cali, Cavasa	667	692	685	+++	Marinilla (Antioquia)	301	466	384	---
Cali, Santa Helena	489	489	489	+++	Medellín, Central Mayorista de Antioquia	700	1.000	828	-
Cartagena, Bazurto	458	500	472	--	Medellín, Coomerca	700	767	744	+
Cartago (Valle del Cauca)	633	633	633	n.d.	Montería (Córdoba)	1.050	1.133	1.092	+
Cúcuta, Cenabastos	350	733	517	-	Neiva, Surabastos	1.429	1.429	1.429	-
Duitama (Boyacá)	600	600	600	--	Palmira (Valle del Cauca)	633	667	650	+++
Ibagué, Plaza La 21	583	583	583	+++	Pamplona (Norte de Santander)	1.083	1.458	1.237	+
Ipiales (Nariño)	700	800	750	+++	Pasto (Nariño)	625	649	637	--
La Ceja (Antioquia)	667	667	667	++	Peñol (Antioquia)	412	482	447	--

**Cuadro 1. Mercados mayoristas. Precios de venta de verduras y hortalizas (continuación)**  
**2012 (agosto 4 a 10)**

Productos y mercados	Pesos por kilogramo				Tenden- cia	Productos y mercados	Pesos por kilogramo				Tenden- cia
	Mínimo	Máximo	Medio				Mínimo	Máximo	Medio		
<b>Pimentón (continuación)</b>						<b>Repollo blanco (continuación)</b>					
Pereira, La 41	1.325	1.325	1.325		+	Chiquinquirá (Boyacá)	500	500	500		--
Pereira, Mercasa	1.150	1.275	1.222		--	El Santuario (Antioquia)	146	161	153		-
Popayán (Cauca)	1.000	1.000	1.000		+++	Ibagué, Plaza La 21	440	440	440		+
Rionegro (Antioquia)	548	658	604		---	La Ceja (Antioquia)	253	253	253		--
San Gil (Santander)	571	786	643		++	Manizales (Caldas)	522	556	539		-
San Vicente (Antioquia)	353	353	353		--	Marinilla (Antioquia)	138	154	146		+
Sincelejo (Sucre)	625	1.050	803		+	Medellín, Central Mayorista de Antioquia	162	221	189		-
Socorro (Santander)	452	536	494		--	Medellín, Coomerca	185	226	210		++
Sogamoso (Boyacá)	833	833	833		=	Montería (Córdoba)	292	311	301		+
Tuluá (Valle del Cauca)	750	900	825		+	Neiva, Surabastos	333	387	353		++
Valledupar, Mercabastos	833	1.250	972		+	Pasto (Nariño)	289	333	315		+
Valledupar, Mercado Nuevo	833	1.250	972		=	Pereira, La 41	379	379	379		++
<b>Rábano rojo</b>						Pereira, Mercasa	305	336	323		+
Barranquilla, Barranquillita	3.767	3.875	3.806		+	Rionegro (Antioquia)	141	202	180		-
Bogotá, D. C., Corabastos	417	417	417		+++	Sincelejo (Sucre)	218	219	218		-
Bucaramanga, Centroabastos	3.000	3.000	3.000		=	Sonsón (Antioquia)	203	203	203		=
Cali, Cavasa	1.500	1.950	1.713		--	Valledupar, Mercabastos	679	857	766		--
Cali, Santa Helena	1.550	1.550	1.550		n.d.	Villavicencio (Meta)	484	645	565		--
Cartagena, Bazurto	4.000	4.000	4.000		=	<b>Repollo blanco bogotano</b>					
Manizales (Caldas)	3.000	3.000	3.000		=	Bucaramanga, Centroabastos	363	403	376		+
Medellín, Central Mayorista de Antioquia	1.000	1.400	1.118		--	Medellín, Central Mayorista de Antioquia	286	286	286		-
Neiva, Surabastos	2.000	2.000	2.000		+	<b>Repollo blanco valluno</b>					
Pamplona (Norte de Santander)	1.867	1.933	1.900		-	Cali, Cavasa	192	200	196		-
Pasto (Nariño)	1.500	2.000	1.833		+++	Cali, Santa Helena	244	256	252		-
<b>Remolacha</b>						Palмира (Valle del Cauca)	200	200	200		--
Armenia, Mercar	769	927	848		+++	Tuluá (Valle del Cauca)	333	356	344		-
Barranquilla, Barranquillita	788	1.138	1.000		+++	<b>Repollo morado</b>					
Barranquilla, Granabastos	942	1.196	1.085		+++	Bogotá, D. C., Corabastos	571	607	579		--
Bogotá, D. C., Corabastos	500	750	603		+	Bucaramanga, Centroabastos	892	1.079	915		-
Bucaramanga, Centroabastos	800	1.000	900		++	Cali, Cavasa	483	517	500		-
Buenaventura (Valle del Cauca)	1.100	1.100	1.100		+	Cali, Santa Helena	517	517	517		n.d.
Cajamarca (Tolima)	833	833	833		+++	Cúcuta, Cenabastos	722	778	757		+
Cartagena, Bazurto	767	1.029	890		++	El Santuario (Antioquia)	242	242	242		+++
Duitama (Boyacá)	800	800	800		+++	Marinilla (Antioquia)	228	228	228		+
El Santuario (Antioquia)	563	650	606		+++	Medellín, Central Mayorista de Antioquia	388	600	447		---
Honda (Tolima)	583	583	583		--	Pamplona (Norte de Santander)	704	704	704		++
Ibagué, Plaza La 21	833	833	833		=	Pasto (Nariño)	375	375	375		=
La Ceja (Antioquia)	500	500	500		---	<b>Repollo morado antioqueño</b>					
Manizales (Caldas)	836	1.061	948		+	Buenaventura (Valle del Cauca)	500	500	500		+
Medellín, Central Mayorista de Antioquia	500	800	688		+++	Cali, Cavasa	389	417	403		+
Medellín, Coomerca	600	633	606		-	<b>Repollo verde regional</b>					
Montería (Córdoba)	600	1.100	850		+++	Bogotá, D. C., Corabastos	214	257	249		--
Neiva, Surabastos	645	935	778		++	Cúcuta, Cenabastos	300	400	345		--
Rionegro (Antioquia)	370	775	588		+++	Duitama (Boyacá)	600	600	600		++
Sincelejo (Sucre)	733	950	872		+++	Honda (Tolima)	700	700	700		=
Sogamoso (Boyacá)	700	700	700		=	Ipiales (Nariño)	347	400	373		++
Tunja (Boyacá)	680	767	701		++	Pamplona (Norte de Santander)	200	355	248		---
Valledupar, Mercabastos	1.000	1.167	1.056		+++	Sogamoso (Boyacá)	580	600	590		-
Villavicencio (Meta)	1.000	1.300	1.144		+++	Tunja (Boyacá)	347	403	392		+
<b>Remolacha bogotana</b>						<b>Tomate chonto</b>					
Cali, Cavasa	808	917	867		+++	Armenia, Mercar	633	800	717		+++
Cali, Santa Helena	572	594	587		+	Bogotá, D. C., Corabastos	909	1.030	982		+
Palмира (Valle del Cauca)	683	683	683		++	Cajamarca (Tolima)	857	857	857		++
Popayán (Cauca)	317	317	317		n.d.	Cartago (Valle del Cauca)	767	767	767		+++
Tuluá (Valle del Cauca)	1.000	1.000	1.000		n.d.	Chiquinquirá (Boyacá)	760	760	760		++
<b>Remolacha regional</b>						Ipiales (Nariño)	600	600	600		++
Cúcuta, Cenabastos	500	600	575		-	Manizales (Caldas)	705	939	822		+++
Ipiales (Nariño)	633	633	633		-	Neiva, Surabastos	760	800	790		+++
Marinilla (Antioquia)	363	675	519		+++	Pasto (Nariño)	667	750	706		+
Pamplona (Norte de Santander)	550	600	575		--	Pereira, La 41	850	850	850		+
<b>Repollo blanco</b>						Pereira, Mercasa	650	800	717		+
Armenia, Mercar	356	356	356		+++	Santa Barbara (Antioquia)	417	625	521		+++
Barranquilla, Barranquillita	404	421	414		++	Sincelejo (Sucre)	617	642	631		+
Barranquilla, Granabastos	393	454	415		+	Tunja (Boyacá)	864	909	894		-
Bucaramanga, Centroabastos	605	645	634		+	Valledupar, Mercabastos	600	800	733		+++
Buenaventura (Valle del Cauca)	363	379	371		+						
Cajamarca (Tolima)	280	280	280		--						
Cali, Cavasa	476	495	486		+						
Cartagena, Bazurto	457	489	476		=						
Cartago (Valle del Cauca)	347	347	347		n.d.						



**Cuadro 1. Mercados mayoristas. Precios de venta de verduras y hortalizas (conclusión)  
 2012 (agosto 4 a 10)**

Productos y mercados	Pesos por kilogramo			Tenden- cia	Productos y mercados	Pesos por kilogramo			Tenden- cia
	Mínimo	Máximo	Medio			Mínimo	Máximo	Medio	
<b>Tomate chonto antioqueño</b>					<b>Tomate Riogrande bumangués (continuación)</b>				
La Ceja (Antioquia)	675	675	675	++	Barranquilla, Granabastos	716	909	807	++
Marinilla (Antioquia)	514	609	559	+++	Cartagena, Bazaruto	807	909	860	-
Medellín, Central Mayorista de Antioquia	800	1.033	950	++	Pamplona (Norte de Santander)	773	773	773	-
Medellín, Coomerca	800	900	850	+++	<b>Tomate Riogrande ocañero</b>				
Montería (Córdoba)	700	700	700	+++	Barranquilla, Barranquillita	470	720	600	+++
Peñol (Antioquia)	445	595	520	+++	Barranquilla, Granabastos	650	900	778	++
Rionegro (Antioquia)	561	679	616	+++	Cartagena, Bazaruto	580	690	637	+
Sonsón (Antioquia)	500	500	500	--	<b>Zanahoria</b>				
Yarumal (Antioquia)	375	375	375	--	Armenia, Mercar	578	578	578	n.d.
<b>Tomate chonto valluno</b>					Bogotá, D. C., Corabastos	500	667	603	--
Buenaventura (Valle del Cauca)	1.000	1.000	1.000	-	Bucaramanga, Centroabastos	563	1.938	791	-
Cali, Cavasa	800	850	819	+	Buenaventura (Valle del Cauca)	517	583	550	n.d.
Cali, Santa Helena	833	867	856	-	Cajamarca (Tolima)	1.000	1.000	1.000	++
Medellín, Central Mayorista de Antioquia	800	1.033	950	++	Cali, Cavasa	333	500	415	+
Medellín, Coomerca	700	700	700	++	Cali, Santa Helena	396	500	431	--
Palmira (Valle del Cauca)	675	775	725	+	Cartagena, Bazaruto	619	619	619	n.d.
Tuluá (Valle del Cauca)	725	733	729	+	Cartago (Valle del Cauca)	789	789	789	--
<b>Tomate larga vida</b>					Chiquinquirá (Boyacá)	580	580	580	---
Bogotá, D. C., Corabastos	850	1.033	952	+	Cúcuta, Cenabastos	500	800	614	-
Cali, Cavasa	1.325	1.350	1.331	+	Duitama (Boyacá)	800	800	800	---
Chiquinquirá (Boyacá)	760	760	760	+++	Honda (Tolima)	769	769	769	=
Medellín, Central Mayorista de Antioquia	1.200	1.267	1.204	+	Ibagué, Plaza La 21	612	616	614	---
Neiva, Surabastos	900	960	925	+	Ipiales (Nariño)	389	400	394	+++
Palmira (Valle del Cauca)	1.400	1.400	1.400	=	Manizales (Caldas)	625	631	628	+
Pasto (Nariño)	767	783	772	+	Neiva, Surabastos	507	607	557	-
Popayán (Cauca)	967	967	967	+	Pamplona (Norte de Santander)	600	667	617	-
Sogamoso (Boyacá)	880	880	880	+	Pasto (Nariño)	261	322	291	++
Tunja (Boyacá)	950	1.050	990	-	Pereira, La 41	418	418	418	-
Villavicencio (Meta)	857	857	857	=	Pereira, Mercasa	382	418	393	-
<b>Tomate riñón</b>					Popayán (Cauca)	500	500	500	++
Armenia, Mercar	2.200	2.267	2.233	+	San Gil (Santander)	1.033	1.200	1.117	+
Bogotá, D. C., Corabastos	1.556	1.667	1.644	+	Sincelejo (Sucre)	406	463	436	-
Bucaramanga, Centroabastos	1.250	1.364	1.349	--	Sogamoso (Boyacá)	726	726	726	-
Cartago (Valle del Cauca)	1.833	1.833	1.833	-	Tuluá (Valle del Cauca)	625	650	638	-
Ipiales (Nariño)	750	750	750	-	Tunja (Boyacá)	583	750	617	--
Manizales (Caldas)	1.767	1.967	1.867	--	Valledupar, Mercabastos	833	1.000	889	=
Medellín, Central Mayorista de Antioquia	1.267	1.500	1.356	-	Villavicencio (Meta)	621	645	635	--
Pereira, La 41	1.833	1.833	1.833	+	<b>Zanahoria bogotana</b>				
Pereira, Mercasa	1.675	1.700	1.694	-	Barranquilla, Barranquillita	700	767	738	-
Sincelejo (Sucre)	2.000	2.050	2.017	-	Barranquilla, Granabastos	779	821	800	-
<b>Tomate riñón valluno</b>					Buenaventura (Valle del Cauca)	667	667	667	+
Montería (Córdoba)	2.000	2.000	2.000	+	Cali, Cavasa	667	754	711	+
<b>Tomate Riogrande bumangués</b>					Cali, Santa Helena	656	667	663	--
Bucaramanga, Centroabastos	455	648	537	++	Cartagena, Bazaruto	825	850	836	-
Bucaramanga, Mercados del centro	600	600	600	+++	Cúcuta, Cenabastos	688	1.000	842	--
Cúcuta, Cenabastos	625	909	761	-	Pereira, La 41	633	633	633	-
Duitama (Boyacá)	660	760	710	---	Pereira, Mercasa	622	750	654	-
Montería (Córdoba)	550	600	575	+	Tuluá (Valle del Cauca)	667	758	713	-
Pamplona (Norte de Santander)	606	682	654	+	<b>Zanahoria larga vida</b>				
Sogamoso (Boyacá)	880	880	880	+	Carmen de Viboral (Antioquia)	267	267	267	=
Valledupar, Mercabastos	556	833	667	+++	El Santuario (Antioquia)	209	219	214	-
Valledupar, Mercado Nuevo	625	1.000	764	+++	La Ceja (Antioquia)	377	377	377	-
<b>Tomate Riogrande bumangués</b>					Marinilla (Antioquia)	248	317	283	+++
Barranquilla, Barranquillita	590	880	737	+++	Medellín, Central Mayorista de Antioquia	232	303	276	--
					Medellín, Coomerca	325	353	337	+
					Montería (Córdoba)	373	412	392	-
					Rionegro (Antioquia)	221	301	267	+

**Tendencias:**

 (---) Variación mayor al -20 %  
 (--) Variación entre -10 % y -20 %  
 (-) Variación entre 0 % y -10 %

(=) Variación igual a 0 %

(+) Variación entre 0 % y 10 %

(+ +) Variación entre 10 % y 20 %

(+++) Variación mayor al 20 %

(n.d.) No determinado

## Frutas frescas

### Bajó abastecimiento de papaya Maradol



Fuente: DANE

A lo largo de esta semana, como consecuencia de la menor oferta desde Valle del Cauca, se registró un incremento en las cotizaciones de la papaya Maradol en dieciocho de los treinta y un mercados donde se comercializó. En las ciudades de Cúcuta y Medellín, por ejemplo, el kilo se vendió a \$1.488 y a \$1.429, un incremento del 15,80 %, en promedio, con respecto a la semana anterior.

De igual modo, para esta semana subieron los precios mayoristas de los aguacates común y papelillo; la uvas verde, Isabela y red globe nacional; el banano Urabá; la mandarina arrayana; las piñas gold y perolera; la guanábana; la curuba larga; los limones común y Tahití; la patilla; la guayaba pera; las manzanas importadas roja, verde y royal gala; la mora de Castilla; el melón Cantalup; el coco, y el mango Tommy. En el caso de este último, el alza en sus cotizaciones se debió al menor volumen de producto recibido desde Espinal (Tolima); Apulo y Cachipay (Cundinamarca); Antioquia y Cesar. Dicho comportamiento se presentó en veinte de los veinticuatro mercados donde se negoció; en el mercado de Santa Helena, en Cali, el precio subió en más de 14,00 %, allí el kilo se transó a \$2.258.

Con respecto a las manzanas importadas, el incremento de sus precios obedeció al menor volumen de abastecimiento en las centrales causado por la culminación de las cosechas en Chile. La manzana verde, por ejemplo, mostró esta tendencia en veintitrés de los treinta y cuatro mercados donde se ofreció. De igual manera, debido a la menor oferta de producto desde Tolima, Santander y Caldas, aumentaron las cotizaciones del limón Tahití en quince de los veintiséis mercados donde se comercializó.

En Medellín y Manizales el precio por kilo se incrementó un 4,11 %, en promedio, vendiéndose el kilo a \$898 y a \$713, respectivamente.

La mora de Castilla registró un alza en sus precios mayoristas durante esta semana. Lo anterior fue resultado de la menor cantidad de producto recibido desde Pitalito (Huila), Bucaramanga y Piedecuesta (Santander). En las ciudades de Bogotá, D. C. y Cúcuta se registró un incremento superior al 8,00 %, pagándose el kilo a \$2.176 y a \$1.415, respectivamente. Debido al ingreso de producto de mayor calidad, especialmente del Eje Cafetero, subieron las cotizaciones del aguacate papelillo. Por lo anterior, el precio subió un 5,26 % en Manizales.

Por otro lado, para esta semana descendieron las cotizaciones del tomate de árbol, el lulo, las naranjas Valencia, Tangelo y común, la pera importada, el maracuyá, la granadilla, las mandarinas Onecco y común, el banano criollo, la fresa, la piña manzana y la pitahaya. Debido a las mayores recolecciones en Boyacá y Santander, se registró un buen nivel de oferta de tomate de árbol provocando la reducción de sus precios en treinta de los cuarenta mercados donde se ofreció. En los mercados de Barranquillita, en Barranquilla, y Corabastos, en Bogotá, D. C., el kilo se vendió a \$1.350 y a \$1.384, 3,49%, en promedio, menos que la semana pasada. Lo mismo ocurrió con el lulo, pues a causa del mayor ingreso de producto a las centrales desde Jardín, Andes, Dabeiba y Frontino (Antioquia), sus cotizaciones mayoristas disminuyeron en treinta y uno de los cuarenta y un mercados donde se comercializó. En Mercasa, en Pereira, por ejemplo, el kilo fue transado a \$1.467, 4,45 % menos que la semana pasada.

**Gráfico 3. Comportamiento del precio mayorista de la papaya Maradol 2012 (julio 14 a agosto 10)**

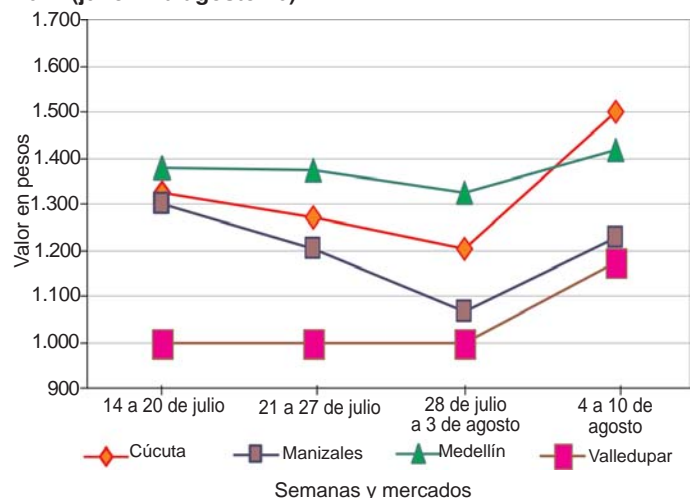

Fuente: SIPSA-DANE-Ministerio de Agricultura y Desarrollo Rural.

**Cuadro 2. Mercados mayoristas. Precios de venta de frutas frescas  
 2012 (agosto 4 a 10)**

Productos y mercados	Pesos por kilogramo				Tenden- cia	Productos y mercados	Pesos por kilogramo				Tenden- cia			
	Mínimo	Máximo	Medio				Mínimo	Máximo	Medio					
<b>Aguacate común</b>						<b>Banano criollo (continuación)</b>								
Bogotá, D. C., Corabastos	2.000	2.200	2.060	-	Chiquinquirá (Boyacá)	1.000	1.000	1.000	=	Barranquilla, Barranquillita	600	660	640	+
Buenaventura (Valle del Cauca)	2.600	2.600	2.600	+	Cúcuta, Cenabastos	833	833	833	=	Barranquilla, Granabastos	600	600	600	-
Cali, Santa Helena	2.000	2.000	2.000	=	Ipiales (Nariño)	407	407	407	-	Bogotá, D. C., Corabastos	850	900	867	-
Cartagena, Bazaruto	3.000	3.250	3.083	-	La Ceja (Antioquia)	567	567	567	-	Bucaramanga, Centroabastos	850	850	850	+
Honda (Tolima)	1.600	1.600	1.600	=	La Virginia (Risaralda)	295	327	309	-	Cartagena, Bazaruto	560	560	560	=
La Ceja (Antioquia)	1.233	1.233	1.233	-	Manizales (Caldas)	417	492	454	-	Chiquinquirá (Boyacá)	900	950	925	=
Manizales (Caldas)	2.000	2.000	2.000	=	Medellín, Central Mayorista de Antioquia	713	750	725	+	Duitama (Boyacá)	850	850	850	++
Medellín, Central Mayorista de Antioquia	1.867	1.933	1.920	+	Medellín, Coomerca	467	517	494	+	Medellín, Central Mayorista de Antioquia	825	867	850	+
Neiva, Surabastos	1.600	1.900	1.760	++	Neiva, Surabastos	600	600	600	-	Medellín, Coomerca	400	417	406	+
Pasto (Nariño)	2.833	3.000	2.944	-	Palmira (Valle del Cauca)	583	600	592	+	Montería (Córdoba)	725	750	742	+
Santa Bárbara (Antioquia)	1.250	1.556	1.403	++	Pamplona (Norte de Santander)	444	489	463	+	Pamplona (Norte de Santander)	900	1.000	946	-
Tuluá (Valle del Cauca)	1.633	1.633	1.633	-	Pereira, La 41	563	563	563	+	Sogamoso (Boyacá)	875	900	888	-
Tunja (Boyacá)	2.000	2.000	2.000	n.d.	Pereira, Mercasa	538	538	538	=	Tunja (Boyacá)	925	1.000	955	+
Villavicencio (Meta)	2.000	2.000	2.000	=	Rionegro (Antioquia)	630	675	648	-	Villavicencio (Meta)	640	660	650	+
					San Gil (Santander)	400	453	427	-					
<b>Aguacate Hass</b>					Santa Bárbara (Antioquia)	375	413	394	-	<b>Borojó</b>				
Bogotá, D. C., Corabastos	3.000	3.700	3.485	+	Socorro (Santander)	440	480	460	+	Bogotá, D. C., Corabastos	3.500	3.500	3.500	--
La Ceja (Antioquia)	2.100	2.100	2.100	+	Tuluá (Valle del Cauca)	500	517	508	+	Bucaramanga, Centroabastos	4.250	4.500	4.417	+
Medellín, Central Mayorista de Antioquia	2.375	2.533	2.478	+	Yarumal (Antioquia)	396	396	396	+	Cúcuta, Cenabastos	3.500	4.000	3.929	+
Rionegro (Antioquia)	1.900	2.150	2.063	-						Ibagué, Plaza La 21	4.000	4.500	4.250	n.d.
Tunja (Boyacá)	2.600	3.000	2.790	-						Medellín, Central Mayorista de Antioquia	2.750	3.175	2.823	+
										Pamplona (Norte de Santander)	5.000	5.000	5.000	=
<b>Aguacate papillito</b>														
Armenia, Mercar	2.500	2.500	2.500	n.d.						<b>Breva</b>				
Armenia, Retiro	1.700	1.700	1.700	n.d.						Bucaramanga, Centroabastos	2.800	3.000	2.933	+++
Bogotá, D. C., Corabastos	2.933	3.167	3.027	+						Cajamarca (Tolima)	1.667	1.667	1.667	=
Buenaventura (Valle del Cauca)	3.000	3.000	3.000	-						Cúcuta, Cenabastos	1.500	2.000	1.750	++
Cali, Cavasa	2.367	2.425	2.396	+						Medellín, Central Mayorista de Antioquia	1.933	2.000	1.962	-
Cali, Santa Helena	2.300	2.467	2.356	-										
Cartago (Valle del Cauca)	2.200	2.200	2.200	n.d.						<b>Ciruella negra chilena</b>				
Ibagué, Plaza el Jardín	2.250	2.250	2.250	n.d.						Cúcuta, Cenabastos	7.000	7.000	7.000	=
Ibagué, Plaza La 21	2.250	2.700	2.475	n.d.						Tunja (Boyacá)	8.056	8.056	8.056	++
La Ceja (Antioquia)	2.167	2.167	2.167	+										
La Virginia (Risaralda)	2.533	2.533	2.533	+						<b>Ciruella roja</b>				
Manizales (Caldas)	2.300	2.367	2.333	+						Bucaramanga, Centroabastos	2.000	2.400	2.150	---
Marinilla (Antioquia)	1.900	1.950	1.925	-						Cúcuta, Cenabastos	3.000	3.250	3.094	-
Medellín, Central Mayorista de Antioquia	1.875	2.233	2.128	-						Ibagué, Plaza La 21	2.500	2.500	2.500	n.d.
Montería (Córdoba)	2.575	2.600	2.592	+						Medellín, Central Mayorista de Antioquia	3.075	3.167	3.135	++
Neiva, Surabastos	3.000	3.000	3.000	+						Neiva, Surabastos	2.560	2.940	2.828	-
Peñol (Antioquia)	2.200	2.300	2.250	++						Pamplona (Norte de Santander)	3.500	3.500	3.500	+++
Pereira, La 41	2.000	2.000	2.000	+						Tunja (Boyacá)	1.400	1.700	1.484	--
Pereira, Mercasa	1.900	1.975	1.930	+										
Rionegro (Antioquia)	2.033	2.250	2.123	+						<b>Coco</b>				
San Vicente (Antioquia)	1.700	1.700	1.700	-						Armenia, Mercar	1.333	1.333	1.333	=
Sogamoso (Boyacá)	2.500	2.500	2.500	-						Barranquilla, Barranquillita	1.000	1.000	1.000	=
Tuluá (Valle del Cauca)	2.150	2.250	2.200	-						Bogotá, D. C., Corabastos	2.200	2.400	2.292	-
Tunja (Boyacá)	2.450	2.450	2.450	-						Bucaramanga, Centroabastos	2.167	2.250	2.224	-
Villavicencio (Meta)	3.475	3.500	3.494	++						Buenaventura (Valle del Cauca)	833	833	833	=
										Cali, Cavasa	1.375	1.375	1.375	=
<b>Badea</b>										Cartagena, Bazaruto	1.000	1.300	1.150	+
Bucaramanga, Centroabastos	1.000	1.175	1.066	+						Cartago (Valle del Cauca)	1.244	1.244	1.244	=
Cali, Cavasa	1.400	1.450	1.425	-										
Cúcuta, Cenabastos	1.200	1.250	1.233	+++										
Ibagué, Plaza La 21	1.500	1.500	1.500	n.d.										
<b>Banano bocadillo</b>														
Bogotá, D. C., Corabastos	1.063	1.125	1.108	+										
Medellín, Central Mayorista de Antioquia	575	638	604	+										
Pasto (Nariño)	1.000	1.000	1.000	--										
Santa Bárbara (Antioquia)	500	542	521	=										
Tunja (Boyacá)	1.308	1.385	1.323	-										
<b>Banano criollo</b>														
Armenia, Mercar	433	483	458	+										
Armenia, Retiro	250	295	279	n.d.										
Barranquilla, Barranquillita	570	660	610	+										
Bogotá, D. C., Corabastos	1.000	1.000	1.000	=										
Bucaramanga, Centroabastos	750	783	778	+										
Buenaventura (Valle del Cauca)	675	675	675	-										
Cajamarca (Tolima)	500	500	500	-										
Cali, Cavasa	600	600	600	=										
Cali, Santa Helena	550	550	550	-										
Cartago (Valle del Cauca)	453	453	453	-										



**Cuadro 2. Mercados mayoristas. Precios de venta de frutas frescas (continuación)**  
**2012 (agosto 4 a 10)**

Productos y mercados	Pesos por kilogramo				Tenden- cia	Productos y mercados	Pesos por kilogramo				Tenden- cia
	Mínimo	Máximo	Medio				Mínimo	Máximo	Medio		
<b>Coco (continuación)</b>						<b>Fresa (continuación)</b>					
Cúcuta, Cenabastos	1.000	1.000	1.000	=		Ibagué, Plaza La 21	2.000	2.000	2.000	n.d.	
Manizales (Caldas)	1.644	1.644	1.644	-		Ipiales (Nariño)	2.083	2.250	2.167	--	
Medellín, Central Mayorista de Antioquia	1.359	1.365	1.360	+		Manizales (Caldas)	3.667	3.733	3.700	=	
Montería (Córdoba)	1.133	1.533	1.400	-		Medellín, Central Mayorista de Antioquia	3.475	3.825	3.709	+	
Pereira, La 41	1.467	1.467	1.467	=		Medellín, Coomerca	3.500	3.500	3.500	=	
Pereira, Mercasa	1.333	1.333	1.333	=		Montería (Córdoba)	2.600	2.800	2.711	-	
Popayán (Cauca)	833	833	833	--		Neiva, Surabastos	4.800	4.800	4.800	=	
Sincelejo (Sucre)	1.100	1.275	1.203	+		Pasto (Nariño)	2.500	2.500	2.500	--	
<b>Curuba larga</b>						Pereira, Mercasa	3.100	3.100	3.100	=	
Armenia, Mercar	1.650	1.700	1.675	++		San Gil (Santander)	4.000	5.000	4.500	-	
Barranquilla, Barranquillita	1.667	1.875	1.799	+		San Vicente (Antioquia)	2.833	2.833	2.833	-	
Barranquilla, Granabastos	1.667	1.861	1.759	-		Socorro (Santander)	4.500	4.500	4.500	-	
Bucaramanga, Centroabastos	1.100	1.160	1.120	+		Sogamoso (Boyacá)	3.500	3.500	3.500	=	
Buenaventura (Valle del Cauca)	2.000	2.000	2.000	++		Tuluá (Valle del Cauca)	3.600	3.600	3.600	=	
Cartagena, Bazurto	1.694	1.778	1.741	-		Valledupar, Mercado Nuevo	5.000	5.000	5.000	=	
Cartago (Valle del Cauca)	2.100	2.100	2.100	++		<b>Granadilla</b>					
Chiquinquirá (Boyacá)	825	950	888	--		Armenia, Mercar	2.667	3.100	2.883	n.d.	
Cúcuta, Cenabastos	1.000	1.222	1.116	-		Barranquilla, Barranquillita	4.700	4.700	4.700	+	
Duitama (Boyacá)	1.000	1.000	1.000	=		Barranquilla, Granabastos	3.500	3.550	3.533	-	
Ipiales (Nariño)	900	1.000	956	+		Bogotá, D. C., Corabastos	3.333	3.644	3.563	+	
Manizales (Caldas)	1.033	1.150	1.092	-		Bucaramanga, Centroabastos	3.821	3.929	3.871	+	
Medellín, Central Mayorista de Antioquia	1.175	1.400	1.276	+		Cajamarca (Tolima)	1.563	1.563	1.563	=	
Neiva, Surabastos	1.060	1.700	1.444	+++		Cali, Cavasa	2.750	2.963	2.852	-	
Pamplona (Norte de Santander)	833	875	854	++		Cali, Santa Helena	2.463	2.481	2.475	+	
Pereira, La 41	1.600	1.600	1.600	=		Cartagena, Bazurto	3.154	3.462	3.308	+	
Pereira, Mercasa	1.500	1.600	1.540	-		Cartago (Valle del Cauca)	2.533	2.533	2.533	+	
Sogamoso (Boyacá)	1.000	1.000	1.000	=		Chiquinquirá (Boyacá)	2.667	2.900	2.783	-	
Sonsón (Antioquia)	600	600	600	=		Cúcuta, Cenabastos	3.571	3.929	3.813	+	
Tuluá (Valle del Cauca)	1.100	1.100	1.100	=		Duitama (Boyacá)	3.571	3.571	3.571	+	
Villavicencio (Meta)	1.540	1.560	1.550	++		Ibagué, Plaza La 21	2.250	2.250	2.250	n.d.	
<b>Curuba redonda</b>						Manizales (Caldas)	3.222	3.244	3.233	-	
Bogotá, D. C., Corabastos	1.561	1.818	1.705	+		Medellín, Central Mayorista de Antioquia	3.167	3.683	3.394	-	
Cajamarca (Tolima)	1.667	1.667	1.667	n.d.		Montería (Córdoba)	2.800	2.800	2.800	n.d.	
Ibagué, Plaza el Jardín	1.000	1.000	1.000	n.d.		Neiva, Surabastos	2.533	2.933	2.667	-	
Ibagué, Plaza La 21	1.500	1.500	1.500	n.d.		Pamplona (Norte de Santander)	4.464	4.464	4.464	+	
Medellín, Central Mayorista de Antioquia	1.125	1.400	1.226	+++		Pasto (Nariño)	2.333	2.333	2.333	-	
Sonsón (Antioquia)	800	800	800	+		Pereira, La 41	2.833	2.833	2.833	-	
Tunja (Boyacá)	1.101	1.333	1.229	+		Pereira, Mercasa	2.667	2.711	2.698	-	
<b>Durazno importado</b>						Rionegro (Antioquia)	3.244	3.889	3.569	-	
Medellín, Central Mayorista de Antioquia	4.639	5.417	4.992	-		San Gil (Santander)	3.036	3.036	3.036	--	
Socorro (Santander)	4.583	4.583	4.583	+		Socorro (Santander)	3.214	3.214	3.214	++	
Tunja (Boyacá)	4.750	5.500	5.125	-		Sogamoso (Boyacá)	3.571	3.571	3.571	-	
Valledupar, Mercado Nuevo	5.625	5.625	5.625	n.d.		Tuluá (Valle del Cauca)	3.333	3.333	3.333	=	
<b>Durazno nacional</b>						Tunja (Boyacá)	3.462	3.654	3.538	--	
Bogotá, D. C., Corabastos	3.667	4.000	3.942	-		Valledupar, Mercabastos	4.286	4.286	4.286	=	
Bucaramanga, Centroabastos	2.500	2.500	2.500	=		Villavicencio (Meta)	3.667	4.000	3.800	++	
Chiquinquirá (Boyacá)	2.750	2.917	2.833	-		<b>Guanábana</b>					
Cúcuta, Cenabastos	1.500	1.900	1.700	--		Armenia, Mercar	2.867	2.867	2.867	-	
Medellín, Central Mayorista de Antioquia	3.075	3.375	3.296	++		Bogotá, D. C., Corabastos	2.800	3.000	2.898	+	
Pamplona (Norte de Santander)	1.500	1.500	1.500	=		Bucaramanga, Centroabastos	2.800	3.000	2.869	-	
Socorro (Santander)	4.000	4.000	4.000	+++		Cúcuta, Cenabastos	3.250	3.750	3.375	-	
Tunja (Boyacá)	1.500	1.600	1.568	---		Duitama (Boyacá)	3.000	3.000	3.000	--	
<b>Feijoa</b>						Ibagué, Plaza La 21	2.700	2.700	2.700	+	
Bogotá, D. C., Corabastos	3.000	3.500	3.400	+		Ipiales (Nariño)	2.333	2.500	2.417	n.d.	
Sogamoso (Boyacá)	1.000	1.000	1.000	=		La Ceja (Antioquia)	2.500	2.500	2.500	=	
Tunja (Boyacá)	1.600	1.600	1.600	+		Manizales (Caldas)	2.133	2.367	2.250	-	
<b>Fresa</b>						Medellín, Central Mayorista de Antioquia	2.425	2.500	2.469	+	
Armenia, Mercar	4.000	4.000	4.000	=		Medellín, Coomerca	2.567	2.633	2.600	+	
Bogotá, D. C., Corabastos	4.000	4.333	4.078	+		Pamplona (Norte de Santander)	4.000	4.000	4.000	=	
Bucaramanga, Centroabastos	3.600	3.700	3.616	+		Pasto (Nariño)	2.500	2.700	2.617	+	
Cali, Santa Helena	4.933	4.933	4.933	n.d.		Pereira, La 41	2.600	2.600	2.600	-	
Cartagena, Bazurto	3.136	3.182	3.152	-		Pereira, Mercasa	2.300	2.400	2.353	+	
Cartago (Valle del Cauca)	3.067	3.067	3.067	n.d.		Popayán (Cauca)	3.000	3.000	3.000	+	
Chiquinquirá (Boyacá)	5.000	5.000	5.000	=		San Gil (Santander)	3.800	3.800	3.800	+	
Cúcuta, Cenabastos	2.767	3.000	2.898	+		Santa Bárbara (Antioquia)	833	1.000	917	++	
Duitama (Boyacá)	3.500	3.500	3.500	=		Sogamoso (Boyacá)	4.000	4.000	4.000	+	
						Tunja (Boyacá)	2.800	3.000	2.853	-	
						Valledupar, Mercabastos	4.000	4.000	4.000	=	
						<b>Guayaba agria</b>					
						Armenia, Mercar	1.733	1.733	1.733	-	
						Cartago (Valle del Cauca)	1.700	1.700	1.700	+	

**Cuadro 2. Mercados mayoristas. Precios de venta de frutas frescas (continuación)**  
**2012 (agosto 4 a 10)**

Productos y mercados	Pesos por kilogramo				Tenden- cia	Productos y mercados	Pesos por kilogramo				Tenden- cia			
	Mínimo	Máximo	Medio				Mínimo	Máximo	Medio					
<b>Guayaba agria (continuación)</b>						<b>Kiwi (continuación)</b>								
Manizales (Caldas)	1.950	2.000	1.975	-	Pasto (Nariño)	3.333	3.778	3.556	--	Popayán (Cauca)	3.000	3.000	3.000	=
Pereira, La 41	2.067	2.067	2.067	++	Socorro (Santander)	5.000	5.000	5.000	+++	Tunja (Boyacá)	3.889	4.167	4.056	+
Pereira, Mercasa	2.000	2.200	2.097	+										
<b>Guayaba común</b>					<b>Limón común</b>									
Barranquilla, Barranquillita	1.000	1.200	1.127	+++	Armenia, Mercar	1.700	1.700	1.700	+	Bogotá, D. C., Corabastos	1.429	1.429	1.429	+
Cartagena, Bazurto	718	790	751	+	Bucaramanga, Centroabastos	840	900	858	++	Buenaventura (Valle del Cauca)	2.500	2.500	2.500	--
Chiquinquirá (Boyacá)	760	760	760	+++	Cartago (Valle del Cauca)	2.067	2.067	2.067	n.d.	Cúcuta, Cenabastos	1.214	1.214	1.214	=
Honda (Tolima)	1.289	1.289	1.289	-	Honda (Tolima)	2.000	2.000	2.000	=	Ibagué, Plaza La 21	1.613	1.774	1.694	+++
Pamplona (Norte de Santander)	833	875	840	+	Medellín, Central Mayorista	1.867	1.933	1.896	+	de Antioquia	917	933	925	+
Tunja (Boyacá)	500	545	536	++	Medellín, Coomerca	381	595	476	---	Montería (Córdoba)	1.774	1.774	1.774	+
Valledupar, Mercabastos	960	1.000	987	+++	Neiva, Surabastos	1.778	2.028	1.900	+	Pamplona (Norte de Santander)	2.200	2.200	2.200	+++
<b>Guayaba manzana</b>					Pereira, La 41	1.950	2.133	2.020	+	Pereira, Mercasa	1.500	2.000	1.747	+
Cali, Santa Helena	1.550	1.550	1.550	n.d.	Rionegro (Antioquia)	853	880	867	-	San Gil (Santander)	548	548	548	---
Manizales (Caldas)	1.425	1.433	1.429	+	Sincelejo (Sucre)	920	960	940	-	Socorro (Santander)	1.129	1.129	1.129	-
Medellín, Central Mayorista	1.450	1.525	1.491	-	Tunja (Boyacá)	1.000	1.000	1.000	-	Valledupar, Mercado Nuevo	1.120	1.120	1.120	=
de Antioquia	1.225	1.225	1.225	+	Villavicencio (Meta)	1.120	1.120	1.120	=					
Pereira, La 41	1.233	1.275	1.258	+	<b>Limón común Ciénaga</b>					Barranquilla, Barranquillita	956	1.125	1.027	+
Pereira, Mercasa	1.450	1.700	1.579	-	Barranquilla, Bazurto	844	1.056	922	--	Cartagena, Bazurto	800	1.000	916	--
Tuluá (Valle del Cauca)	1.367	1.450	1.408	-	Valledupar, Mercado Nuevo	800	1.000	916	--					
<b>Guayaba pera</b>					<b>Limón común valluno</b>					Cali, Cavasa	1.417	1.611	1.505	-
Armenia, Mercar	1.133	1.233	1.183	+	Cali, Cavasa	1.361	1.611	1.444	--	Cali, Santa Helena	1.467	1.467	1.467	n.d.
Barranquilla, Barranquillita	1.525	1.650	1.567	-	Ipiales (Nariño)	1.617	1.638	1.627	+	Tuluá (Valle del Cauca)	1.617	1.638	1.627	+
Barranquilla, Granabastos	1.567	1.667	1.628	-										
Bogotá, D. C., Corabastos	1.500	1.600	1.543	-	<b>Limón mandarino</b>					Armenia, Mercar	900	900	900	n.d.
Bucaramanga, Centroabastos	640	710	664	+++	Armenia, Mercar	900	900	900	n.d.	Ibagué, Plaza La 21	600	600	600	++
Buenaventura (Valle del Cauca)	1.400	1.400	1.400	=	La Ceja (Antioquia)	600	600	600	++	Medellín, Central Mayorista	500	700	567	-
Cali, Cavasa	925	1.000	969	+	Medellín, Central Mayorista	500	700	567	-	de Antioquia	700	800	727	-
Cali, Santa Helena	900	933	911	--	Medellín, Coomerca	373	475	424	-	Medellín, Coomerca	700	800	727	-
Cartagena, Bazurto	1.600	1.600	1.600	-	Peñol (Antioquia)	183	183	183	=	Peñol (Antioquia)	373	475	424	-
Chiquinquirá (Boyacá)	1.450	1.500	1.475	+++	Santa Bárbara (Antioquia)	183	183	183	=	Santa Bárbara (Antioquia)	183	183	183	=
Duitama (Boyacá)	1.500	1.500	1.500	---										
Ibagué, Plaza el Jardín	1.200	1.200	1.200	n.d.	<b>Limón Tahití</b>					Armenia, Mercar	967	1.000	983	+++
Ibagué, Plaza La 21	1.300	1.300	1.300	+++	Armenia, Mercar	967	1.000	983	+++	Bogotá, D. C., Corabastos	1.143	1.571	1.400	+++
Ipiales (Nariño)	1.533	1.750	1.642	++	Bogotá, D. C., Corabastos	1.143	1.571	1.400	+++	Bucaramanga, Centroabastos	400	720	543	+++
La Ceja (Antioquia)	1.367	1.367	1.367	++	Bucaramanga, Centroabastos	400	720	543	+++	Bucaramanga, Mercados	440	440	440	-
Manizales (Caldas)	950	1.033	992	+	del centro	440	440	440	-	Cali, Cavasa	975	1.175	1.063	+++
Medellín, Central Mayorista	1.075	1.275	1.195	+	Cali, Cavasa	975	1.175	1.063	+++	Cali, Santa Helena	733	733	733	--
de Antioquia	1.067	1.167	1.122	+++	Cartago (Valle del Cauca)	1.133	1.133	1.133	+	Cartago (Valle del Cauca)	1.133	1.133	1.133	+
Medellín, Coomerca	620	800	740	---	Cúcuta, Cenabastos	604	792	679	++	Cúcuta, Cenabastos	604	792	679	++
Montería (Córdoba)	1.200	1.350	1.290	-	Duitama (Boyacá)	800	800	800	--	Duitama (Boyacá)	800	800	800	--
Neiva, Surabastos	900	950	925	+	Ibagué, Plaza La 21	847	847	847	--	Ibagué, Plaza La 21	847	847	847	--
Palmira (Valle del Cauca)	1.067	1.267	1.189	++	Manizales (Caldas)	700	727	713	+	Manizales (Caldas)	700	727	713	+
Pasto (Nariño)	1.033	1.033	1.033	--	Medellín, Central Mayorista	800	1.075	898	+	Medellín, Central Mayorista	800	1.075	898	+
Pereira, La 41	1.050	1.100	1.073	-	de Antioquia	800	833	811	+	de Antioquia	800	833	811	+
Pereira, Mercasa	1.217	1.217	1.217	++	Medellín, Coomerca	968	1.290	1.097	++	Medellín, Coomerca	968	1.290	1.097	++
Popayán (Cauca)	1.275	1.500	1.379	+	Neiva, Surabastos	708	722	715	-	Neiva, Surabastos	708	722	715	-
Rionegro (Antioquia)	1.500	1.500	1.500	=	Pamplona (Norte de Santander)	880	1.020	933	-	Pamplona (Norte de Santander)	880	1.020	933	-
Sogamoso (Boyacá)	1.000	1.050	1.025	+	Pasto (Nariño)	800	800	800	-	Pasto (Nariño)	800	800	800	-
Tuluá (Valle del Cauca)	889	926	919	--	Pereira, La 41	700	933	813	++	Pereira, La 41	700	933	813	++
Tunja (Boyacá)	1.000	1.200	1.088	---	Pereira, Mercasa	1.200	1.200	1.200	n.d.	Pereira, Mercasa	1.200	1.200	1.200	n.d.
Villavicencio (Meta)	1.000	1.200	1.088	---	Popayán (Cauca)	950	1.050	1.015	+	Popayán (Cauca)	950	1.050	1.015	+
<b>Gulupa</b>					Rionegro (Antioquia)	373	400	387	+	Rionegro (Antioquia)	373	400	387	+
Bogotá, D. C., Corabastos	1.156	1.233	1.197	+	San Gil (Santander)	250	250	250	-	San Gil (Santander)	250	250	250	-
<b>Higo</b>					Santa Bárbara (Antioquia)	300	340	320	-	Santa Bárbara (Antioquia)	300	340	320	-
Bogotá, D. C., Corabastos	2.500	2.500	2.500	=	Socorro (Santander)	300	340	320	-	Socorro (Santander)	300	340	320	-
Medellín, Central Mayorista	1.425	1.500	1.474	+										
de Antioquia	783	783	783	=										
Sonsón (Antioquia)	783	783	783	=										
<b>Kiwi</b>														
Bogotá, D. C., Corabastos	3.333	3.467	3.397	+										
Bucaramanga, Centroabastos	3.100	3.350	3.253	-										
Chiquinquirá (Boyacá)	3.100	3.150	3.125	=										
Cúcuta, Cenabastos	5.000	5.000	5.000	=										
Cúcuta, Cenabastos	5.000	5.000	5.000	=										
Ibagué, Plaza el Jardín	5.000	5.000	5.000	n.d.										
Manizales (Caldas)	3.933	3.933	3.933	+++										
Medellín, Central Mayorista	3.100	3.600	3.253	--										
de Antioquia	3.300	3.700	3.480	+										
Neiva, Surabastos	4.750	5.000	4.875	-										
Pamplona (Norte de Santander)	4.750	5.000	4.875	-										

**Cuadro 2. Mercados mayoristas. Precios de venta de frutas frescas (continuación)**  
**2012 (agosto 4 a 10)**

Productos y mercados	Pesos por kilogramo			Tenden- cia	Productos y mercados	Pesos por kilogramo			Tenden- cia
	Mínimo	Máximo	Medio			Mínimo	Máximo	Medio	
<b>Limón Tahití (continuación)</b>					<b>Mandarina Onecco (continuación)</b>				
Tuluá (Valle del Cauca)	1.000	1.150	1.075	+	Cartago (Valle del Cauca)	1.467	1.467	1.467	-
Tunja (Boyacá)	800	800	800	-	Manizales (Caldas)	1.050	1.067	1.058	+
Villavicencio (Meta)	520	533	523	+	Medellín, Central Mayorista de Antioquia	1.025	1.425	1.220	--
<b>Lulo</b>					Medellín, Coomerca	1.150	1.200	1.192	-
Armenia, Mercar	1.433	1.467	1.450	-	Pereira, La 41	1.133	1.133	1.133	--
Barranquilla, Barranquillita	2.450	2.750	2.567	--	Pereira, Mercasa	975	1.150	1.087	--
Barranquilla, Granabastos	2.475	2.800	2.600	-	Rionegro (Antioquia)	1.350	1.500	1.413	-
Bogotá, D. C., Corabastos	1.600	1.600	1.600	-	Santa Bárbara (Antioquia)	354	417	385	--
Bucaramanga, Centroabastos	1.440	1.630	1.563	-	<b>Mango común</b>				
Buenaventura (Valle del Cauca)	1.800	1.800	1.800	-	Medellín, Central Mayorista de Antioquia	1.867	2.533	2.254	+++
Cajamarca (Tolima)	1.667	1.667	1.667	---	Medellín, Coomerca	1.200	1.300	1.233	+++
Cali, Cavasa	1.475	1.550	1.519	-	Santa Bárbara (Antioquia)	1.229	1.278	1.253	+++
Cali, Santa Helena	1.400	1.400	1.400	+	<b>Mango costeño</b>				
Cartagena, Bazurto	2.500	2.833	2.681	--	Medellín, Central Mayorista de Antioquia	1.267	1.533	1.333	+
Cartago (Valle del Cauca)	1.567	1.567	1.567	-	Montería (Córdoba)	857	857	857	-
Chiquinquirá (Boyacá)	1.300	1.500	1.400	+	<b>Mango de azúcar</b>				
Cúcuta, Cenabastos	2.000	2.000	2.000	-	Barranquilla, Barranquillita	2.000	2.200	2.067	+
Duitama (Boyacá)	1.200	1.200	1.200	---	Bogotá, D. C., Corabastos	3.000	3.200	3.067	+++
Ibagué, Plaza el Jardín	3.333	3.333	3.333	n.d.	Bucaramanga, Centroabastos	2.400	2.400	2.400	+
Manizales (Caldas)	1.567	1.867	1.717	-	Cali, Cavasa	1.600	1.600	1.600	++
Medellín, Central Mayorista de Antioquia	1.375	1.575	1.479	-	Cali, Santa Helena	1.413	1.413	1.413	n.d.
Medellín, Coomerca	1.567	1.667	1.611	-	Cartagena, Bazurto	1.200	1.400	1.267	-
Neiva, Surabastos	1.400	1.500	1.472	-	<b>Mango manzano</b>				
Palmira (Valle del Cauca)	1.533	1.533	1.533	+	Armenia, Mercar	2.083	2.083	2.083	n.d.
Pamplona (Norte de Santander)	2.167	2.433	2.288	-	Bucaramanga, Centroabastos	2.000	2.000	2.000	+++
Pasto (Nariño)	1.217	1.333	1.295	++	Buenaventura (Valle del Cauca)	2.450	2.450	2.450	+
Pereira, La 41	1.533	1.533	1.533	-	Medellín, Central Mayorista de Antioquia	1.900	1.933	1.928	n.d.
Pereira, Mercasa	1.425	1.525	1.467	-	Pamplona (Norte de Santander)	1.800	1.800	1.800	=
Popayán (Cauca)	1.100	1.100	1.100	--	Pereira, La 41	2.042	2.042	2.042	n.d.
San Gil (Santander)	1.150	1.533	1.342	++	Tuluá (Valle del Cauca)	1.765	1.765	1.765	n.d.
Socorro (Santander)	1.133	1.213	1.173	+	Tunja (Boyacá)	2.045	2.045	2.045	-
Sogamoso (Boyacá)	1.280	1.280	1.280	+	<b>Mango reina</b>				
Tuluá (Valle del Cauca)	1.300	1.325	1.313	+	Ibagué, Plaza La 21	1.700	1.700	1.700	n.d.
Tunja (Boyacá)	1.739	1.812	1.768	+	Pereira, La 41	1.583	1.583	1.583	n.d.
Valledupar, Mercabastos	2.200	2.400	2.267	+	Pereira, Mercasa	1.500	1.500	1.500	n.d.
Villavicencio (Meta)	2.000	2.000	2.000	+	<b>Mango Tommy</b>				
<b>Mandarina arrayana</b>					Bogotá, D. C., Corabastos	2.803	3.182	3.061	+++
Bogotá, D. C., Corabastos	1.818	2.250	2.060	+	Bucaramanga, Centroabastos	3.000	3.067	3.017	+++
Cali, Cavasa	1.275	1.350	1.306	+	Buenaventura (Valle del Cauca)	2.450	2.450	2.450	+
Cali, Santa Helena	1.233	1.233	1.233	+	Cali, Cavasa	2.400	2.400	2.400	++
Chiquinquirá (Boyacá)	960	1.000	980	+++	Cali, Santa Helena	1.973	2.400	2.258	++
Duitama (Boyacá)	1.400	1.400	1.400	---	Cartago (Valle del Cauca)	2.278	2.278	2.278	+++
Pasto (Nariño)	900	900	900	+	Chiquinquirá (Boyacá)	2.000	2.417	2.208	+++
Popayán (Cauca)	1.250	1.250	1.250	-	Duitama (Boyacá)	2.250	2.250	2.250	+++
San Gil (Santander)	1.000	1.000	1.000	++	Ipiales (Nariño)	1.833	2.167	2.000	+
Socorro (Santander)	773	800	787	-	La Ceja (Antioquia)	2.250	2.250	2.250	+
Sogamoso (Boyacá)	1.400	1.400	1.400	=	Manizales (Caldas)	2.083	2.500	2.292	++
Tuluá (Valle del Cauca)	1.225	1.267	1.246	-	Medellín, Central Mayorista de Antioquia	2.375	3.625	3.180	+++
Tunja (Boyacá)	1.591	1.712	1.656	+	Medellín, Coomerca	1.800	1.800	1.800	+
Villavicencio (Meta)	1.380	1.390	1.383	-	Neiva, Surabastos	1.800	1.960	1.888	-
<b>Mandarina común</b>					Palmira (Valle del Cauca)	2.400	2.400	2.400	+
Barranquilla, Barranquillita	1.864	1.939	1.904	-	Pasto (Nariño)	2.000	2.880	2.440	+++
Barranquilla, Granabastos	2.159	2.159	2.159	-	Pereira, La 41	2.333	2.333	2.333	+++
Bucaramanga, Centroabastos	1.304	1.522	1.440	-	Pereira, Mercasa	2.500	2.625	2.531	+++
Bucaramanga, Mercados del centro	1.300	1.300	1.300	+++	Rionegro (Antioquia)	2.300	3.300	2.831	+++
Cartagena, Bazurto	2.045	2.212	2.131	-	San Gil (Santander)	1.000	1.000	1.000	=
Cúcuta, Cenabastos	1.573	1.800	1.734	-	Socorro (Santander)	1.000	1.000	1.000	=
Honda (Tolima)	2.044	2.044	2.044	-	Sogamoso (Boyacá)	1.667	1.833	1.750	-
Ipiales (Nariño)	800	950	875	--	Tuluá (Valle del Cauca)	2.315	2.379	2.347	+++
Montería (Córdoba)	1.500	2.000	1.833	+	Tunja (Boyacá)	2.500	2.500	2.500	+
Neiva, Surabastos	1.240	1.240	1.240	--	<b>Manzana nacional</b>				
Pamplona (Norte de Santander)	1.500	1.560	1.520	+	Tunja (Boyacá)	1.600	1.600	1.600	=
Santa Bárbara (Antioquia)	625	833	729	--					
Sincedejo (Sucre)	2.350	2.350	2.350	n.d.					
Tunja (Boyacá)	2.250	2.250	2.250	=					
<b>Mandarina Onecco</b>									
Armenia, Mercar	733	833	783	--					
Armenia, Retiro	433	633	525	-					
Bogotá, D. C., Corabastos	1.136	1.364	1.313	-					
Cali, Cavasa	1.300	1.400	1.333	--					
Cali, Santa Helena	967	1.067	1.000	---					



**Cuadro 2. Mercados mayoristas. Precios de venta de frutas frescas (continuación)**  
**2012 (agosto 4 a 10)**

Productos y mercados	Pesos por kilogramo				Tenden- cia	Productos y mercados	Pesos por kilogramo				Tenden- cia
	Mínimo	Máximo	Medio				Mínimo	Máximo	Medio		
<b>Manzana roja importada</b>						<b>Manzana verde importada (continuación)</b>					
Armenia, Mercar	3.421	3.421	3.421		+	Cartagena, Bazurto	3.368	3.368	3.368		=
Barranquilla, Barranquillita	3.684	3.684	3.684		=	Cartago (Valle del Cauca)	3.070	3.070	3.070		-
Barranquilla, Granabastos	3.447	3.526	3.487		+	Chiquinquirá (Boyacá)	3.684	3.684	3.684		=
Bogotá, D. C., Corabastos	3.386	3.421	3.404		+	Cúcuta, Cenabastos	3.500	3.750	3.608		++
Bucaramanga, Centroabastos	3.100	3.225	3.167		+	Duitama (Boyacá)	3.250	3.250	3.250		++
Buenaventura (Valle del Cauca)	3.500	3.500	3.500		+	Ibagué, Plaza La 21	3.421	3.684	3.553		+
Cali, Cavasa	3.250	3.250	3.250		-	Ipiales (Nariño)	2.947	3.035	3.003		-
Cali, Santa Helena	2.596	2.605	2.602		-	La Ceja (Antioquia)	3.237	3.237	3.237		+
Cartagena, Bazurto	3.368	3.368	3.368		=	Manizales (Caldas)	3.351	3.456	3.404		+
Cartago (Valle del Cauca)	2.930	2.930	2.930		-	Medellín, Central Mayorista					
Chiquinquirá (Boyacá)	3.684	3.684	3.684		=	de Antioquia	3.434	3.596	3.511		+
Cúcuta, Cenabastos	3.125	3.225	3.178		+	Montería (Córdoba)	3.684	3.882	3.750		+
Duitama (Boyacá)	3.250	3.250	3.250		++	Neiva, Surabastos	3.421	3.500	3.437		+
Ibagué, Plaza el Jardín	3.421	3.421	3.421		n.d.	Palmira (Valle del Cauca)	3.158	3.421	3.289		+
Ibagué, Plaza La 21	3.421	3.421	3.421		+	Pamplona (Norte de Santander)	3.450	3.500	3.458		+
Ipiales (Nariño)	2.737	2.895	2.842		=	Pasto (Nariño)	3.070	3.158	3.111		+
La Ceja (Antioquia)	3.263	3.263	3.263		+	Pereira, La 41	3.368	3.368	3.368		=
Manizales (Caldas)	3.228	3.351	3.289		+	Pereira, Mercasa	3.298	3.368	3.340		-
Medellín, Central Mayorista						Popayán (Cauca)	3.158	3.246	3.202		+
de Antioquia	3.224	3.526	3.393		+	Rionegro (Antioquia)	3.500	3.895	3.707		+
Montería (Córdoba)	3.658	3.882	3.776		-	San Gil (Santander)	3.250	3.250	3.250		=
Neiva, Surabastos	3.289	3.368	3.353		+	Socorro (Santander)	3.000	3.000	3.000		=
Neiva, Surabastos	3.289	3.368	3.353		+	Sogamoso (Boyacá)	3.250	3.250	3.250		-
Palmira (Valle del Cauca)	3.158	3.421	3.289		+	Tuluá (Valle del Cauca)	3.316	3.421	3.368		+
Pamplona (Norte de Santander)	3.450	3.450	3.450		+	Tunja (Boyacá)	3.553	3.553	3.553		+
Pastor (Nariño)	2.632	2.895	2.763		-	Valledupar, Mercado Nuevo	3.158	3.421	3.333		+
Pereira, La 41	3.368	3.368	3.368		=	<b>Maracuyá</b>					
Pereira, Mercasa	3.298	3.368	3.340		-	Armenia, Mercar	1.667	1.750	1.708		-
Popayán (Cauca)	2.895	3.158	3.026		-	Barranquilla, Barranquillita	2.450	2.600	2.539		+
Rionegro (Antioquia)	3.434	3.772	3.629		+	Barranquilla, Granabastos	2.400	2.525	2.453		+
San Gil (Santander)	3.000	3.000	3.000		=	Bucaramanga, Centroabastos	2.650	2.850	2.747		+
Socorro (Santander)	3.000	3.000	3.000		=	Buenaventura (Valle del Cauca)	2.000	2.000	2.000		=
Sogamoso (Boyacá)	3.250	3.250	3.250		=	Cali, Cavasa	1.750	1.833	1.788		+
Tuluá (Valle del Cauca)	3.263	3.263	3.263		=	Cali, Santa Helena	1.567	1.633	1.611		-
Tunja (Boyacá)	3.553	3.553	3.553		+	Cartagena, Bazurto	2.425	2.550	2.467		+
Valledupar, Mercado Nuevo	3.158	3.158	3.158		=	Cartago (Valle del Cauca)	2.033	2.033	2.033		+
<b>Manzana royal gala importada</b>						Chiquinquirá (Boyacá)	1.900	1.900	1.900		=
Barranquilla, Granabastos	3.132	3.158	3.145		-	Cúcuta, Cenabastos	1.714	1.714	1.714		-
Bogotá, D. C., Corabastos	3.386	3.474	3.432		+	Duitama (Boyacá)	2.400	2.400	2.400		-
Bucaramanga, Centroabastos	3.033	3.150	3.106		+	Honda (Tolima)	1.200	1.200	1.200		=
Cali, Cavasa	3.316	3.342	3.329		+	Ibagué, Plaza La 21	1.667	1.667	1.667		=
Cali, Santa Helena	3.070	3.123	3.105		=	Ipiales (Nariño)	1.644	1.644	1.644		n.d.
Chiquinquirá (Boyacá)	3.684	3.684	3.684		=	La Ceja (Antioquia)	1.750	1.750	1.750		-
Cúcuta, Cenabastos	3.125	3.500	3.343		+	Manizales (Caldas)	1.867	2.133	2.000		++
Duitama (Boyacá)	3.250	3.250	3.250		+	Montería (Córdoba)	1.400	1.433	1.411		-
Ibagué, Plaza el Jardín	3.421	3.421	3.421		n.d.	Neiva, Surabastos	1.500	1.600	1.540		-
Ibagué, Plaza La 21	3.421	3.684	3.553		+	Palmira (Valle del Cauca)	1.600	1.600	1.600		=
Ipiales (Nariño)	2.868	3.035	2.977		-	Pasto (Nariño)	889	941	911		-
La Ceja (Antioquia)	3.509	3.509	3.509		+	Pereira, La 41	1.900	1.900	1.900		+
Manizales (Caldas)	3.228	3.614	3.421		-	Pereira, Mercasa	1.733	1.833	1.765		+
Medellín, Central Mayorista						Popayán (Cauca)	940	940	940		---
de Antioquia	3.421	3.526	3.488		+	Rionegro (Antioquia)	1.567	1.700	1.638		-
Montería (Córdoba)	3.618	3.882	3.706		-	San Gil (Santander)	2.083	2.167	2.125		-
Neiva, Surabastos	3.474	3.684	3.558		+	Santa Bárbara (Antioquia)	950	1.150	1.050		+++
Neiva, Surabastos	3.474	3.684	3.558		+	Sincelejo (Sucre)	1.650	1.900	1.750		+
Palmira (Valle del Cauca)	3.158	3.421	3.289		+	Socorro (Santander)	2.083	2.500	2.292		-
Pamplona (Norte de Santander)	3.400	3.450	3.442		+	Sogamoso (Boyacá)	1.800	1.800	1.800		-
Pastor (Nariño)	3.316	3.395	3.348		+	Tuluá (Valle del Cauca)	1.825	1.900	1.863		++
Pereira, La 41	3.368	3.368	3.368		=	Tunja (Boyacá)	1.389	1.778	1.570		--
Pereira, Mercasa	3.298	3.368	3.340		-	Valledupar, Mercabastos	1.800	2.000	1.933		++
Popayán (Cauca)	3.333	3.421	3.377		-	Villavicencio (Meta)	1.500	1.500	1.500		+
Rionegro (Antioquia)	3.566	3.895	3.697		+	<b>Maracuyá antioqueño</b>					
San Gil (Santander)	3.000	3.000	3.000		=	Medellín, Central Mayorista					
Socorro (Santander)	3.250	3.250	3.250		+	de Antioquia	1.275	1.500	1.344		-
Sogamoso (Boyacá)	3.250	3.250	3.250		-	Medellín, Coomerca	1.167	1.367	1.272		+
Tuluá (Valle del Cauca)	3.289	3.447	3.368		+	Montería (Córdoba)	1.500	1.650	1.583		+
Tunja (Boyacá)	3.632	3.632	3.632		+	<b>Maracuyá huilense</b>					
Valledupar, Mercado Nuevo	2.750	2.750	2.750		=	Bogotá, D. C., Corabastos	1.467	1.633	1.533		-
<b>Manzana verde importada</b>						<b>Maracuyá santandereano</b>					
Armenia, Mercar	3.421	3.421	3.421		+	Barranquilla, Barranquillita	2.317	2.333	2.322		++
Barranquilla, Barranquillita	3.789	3.895	3.842		+	Barranquilla, Granabastos	2.267	2.467	2.367		n.d.
Barranquilla, Granabastos	3.632	3.895	3.763		+++	Cartagena, Bazurto	2.167	2.356	2.285		+
Bogotá, D. C., Corabastos	3.491	3.772	3.627		+	Valledupar, Mercabastos	2.333	2.333	2.333		+
Bucaramanga, Centroabastos	3.275	3.550	3.442		+						
Buenaventura (Valle del Cauca)	3.500	3.500	3.500		+						
Cali, Cavasa	3.250	3.316	3.283		-						
Cali, Santa Helena	2.596	2.632	2.620		-						

**Cuadro 2. Mercados mayoristas. Precios de venta de frutas frescas (continuación)**  
**2012 (agosto 4 a 10)**

Productos y mercados	Precios			Tenden- cia	Productos y mercados	Precios			Tenden- cia
	Mínimo	Máximo	Medio			Mínimo	Máximo	Medio	
Pesos por kilogramo					Pesos por kilogramo				
<b>Maracuyá valluno</b>					<b>Naranja común (continuación)</b>				
Medellín, Central Mayorista de Antioquia	2.175	2.400	2.272	+	Bucaramanga, Centroabastos	445	580	507	++
Medellín, Coomerca	1.233	1.467	1.342	+	Bucaramanga, Mercados del centro	600	600	600	+++
<b>Melón Cantalup</b>					Cajamarca (Tolima)	403	403	403	=
Armenia, Mercar	1.267	1.533	1.400	++	Cali, Cavasa	667	667	667	=
Barranquilla, Barranquillita	1.575	1.875	1.733	++	Cali, Santa Helena	425	425	425	n.d.
Barranquilla, Granabastos	1.575	1.800	1.692	++	Cartagena, Bazaruto	960	980	967	+
Bogotá, D. C., Corabastos	1.767	2.000	1.845	+++	Chiquinquirá (Boyacá)	600	600	600	--
Bucaramanga, Centroabastos	1.325	1.625	1.447	++	Cúcuta, Cenabastos	600	700	650	=
Cali, Cavasa	1.025	1.125	1.081	+	Honda (Tolima)	847	847	847	+
Cali, Santa Helena	1.000	1.200	1.133	++	Ibagué, Plaza La 21	411	411	411	-
Cartagena, Bazaruto	1.350	1.375	1.367	+	Montería (Córdoba)	613	2.547	1.260	+++
Chiquinquirá (Boyacá)	1.400	1.600	1.500	+++	Neiva, Surabastos	323	403	387	-
Cúcuta, Cenabastos	1.200	1.500	1.350	++	Pamplona (Norte de Santander)	533	600	578	-
Duitama (Boyacá)	900	1.000	950	-	Pasto (Nariño)	400	450	421	+
Ibagué, Plaza el Jardín	1.500	1.500	1.500	n.d.	Popayán (Cauca)	408	417	413	-
Ibagué, Plaza La 21	1.500	1.750	1.625	++	San Gil (Santander)	500	600	556	++
Ipiales (Nariño)	1.300	1.300	1.300	+	Santa Bárbara (Antioquia)	400	450	425	++
Manizales (Caldas)	1.238	1.857	1.548	+++	Socorro (Santander)	300	300	300	---
Medellín, Central Mayorista de Antioquia	1.100	1.700	1.425	+++	Tunja (Boyacá)	625	650	638	-
Montería (Córdoba)	1.400	1.700	1.500	+	Valledupar, Mercado Nuevo	900	900	900	=
Pamplona (Norte de Santander)	1.400	1.567	1.485	-	Yarumal (Antioquia)	800	800	800	=
Pasto (Nariño)	1.000	1.433	1.211	+++	<b>Naranja Valencia</b>				
Pereira, La 41	1.300	1.300	1.300	+	Armenia, Mercar	527	570	548	-
Pereira, Mercasa	1.233	1.500	1.393	+++	Armenia, Retiro	413	487	449	+
Popayán (Cauca)	1.200	1.300	1.250	+	Barranquilla, Barranquillita	1.060	1.120	1.087	-
San Gil (Santander)	1.000	1.000	1.000	+	Bogotá, D. C., Corabastos	1.182	1.182	1.182	-
Socorro (Santander)	1.200	1.200	1.200	n.d.	Bucaramanga, Centroabastos	573	610	590	-
Sogamoso (Boyacá)	1.200	1.200	1.200	=	Buenaventura (Valle del Cauca)	935	935	935	-
Tuluá (Valle del Cauca)	825	825	825	-	Cali, Cavasa	780	800	792	-
Tunja (Boyacá)	1.400	1.550	1.517	+++	Cali, Santa Helena	633	680	664	--
Valledupar, Mercado Nuevo	1.500	1.500	1.500	=	Cartago (Valle del Cauca)	613	613	613	---
Villavicencio (Meta)	1.600	1.650	1.631	++	Duitama (Boyacá)	1.000	1.000	1.000	--
<b>Mora de Castilla</b>					Ibagué, Plaza La 21	800	800	800	=
Armenia, Mercar	2.000	2.000	2.000	-	Ipiales (Nariño)	380	400	393	-
Barranquilla, Barranquillita	2.052	2.073	2.066	+	La Ceja (Antioquia)	1.233	1.233	1.233	-
Barranquilla, Granabastos	2.063	2.153	2.096	+	Manizales (Caldas)	700	787	743	+
Bogotá, D. C., Corabastos	2.000	2.333	2.176	+	Medellín, Central Mayorista de Antioquia	1.225	1.325	1.256	-
Bucaramanga, Centroabastos	1.413	1.521	1.479	+	Medellín, Coomerca	900	933	906	-
Buenaventura (Valle del Cauca)	2.500	2.500	2.500	n.d.	Montería (Córdoba)	887	900	896	-
Cali, Cavasa	2.500	2.500	2.500	++	Neiva, Surabastos	620	680	648	-
Cali, Santa Helena	1.972	2.000	1.991	++	Pasto (Nariño)	600	600	600	++
Cartagena, Bazaruto	1.864	1.959	1.914	-	Pereira, La 41	650	650	650	---
Chiquinquirá (Boyacá)	929	1.071	1.000	--	Pereira, Mercasa	733	950	877	-
Cúcuta, Cenabastos	1.333	1.458	1.415	+++	Rionegro (Antioquia)	1.233	1.300	1.265	-
Duitama (Boyacá)	2.000	2.000	2.000	--	Tuluá (Valle del Cauca)	800	800	800	=
El Santuario (Antioquia)	900	900	900	-	Tunja (Boyacá)	850	933	877	-
Ibagué, Plaza La 21	1.600	2.000	1.800	n.d.	Villavicencio (Meta)	940	940	940	+
Ipiales (Nariño)	1.175	1.233	1.203	++	<b>Papaya hawaiana</b>				
La Ceja (Antioquia)	1.150	1.150	1.150	-	Chiquinquirá (Boyacá)	1.120	1.160	1.140	=
Manizales (Caldas)	1.533	1.667	1.600	+	Duitama (Boyacá)	1.000	1.000	1.000	=
Marinilla (Antioquia)	1.450	1.450	1.450	++	La Ceja (Antioquia)	1.870	1.870	1.870	+
Medellín, Central Mayorista de Antioquia	975	1.275	1.140	+	Medellín, Central Mayorista de Antioquia	2.533	2.650	2.578	-
Medellín, Coomerca	700	700	700	+	Montería (Córdoba)	600	600	600	++
Montería (Córdoba)	1.417	1.667	1.569	--	Rionegro (Antioquia)	1.800	2.200	2.064	++
Neiva, Surabastos	1.583	1.667	1.650	+	Tunja (Boyacá)	917	1.000	950	+
Palmira (Valle del Cauca)	1.778	1.778	1.778	+	<b>Papaya Maradol</b>				
Pamplona (Norte de Santander)	667	944	817	+	Barranquilla, Barranquillita	1.575	1.650	1.608	-
Pasto (Nariño)	1.028	1.389	1.241	+	Barranquilla, Granabastos	1.575	1.650	1.608	+
Pereira, La 41	1.650	1.650	1.650	=	Bogotá, D. C., Corabastos	1.028	1.333	1.119	+
Pereira, Mercasa	1.650	1.700	1.670	+	Bucaramanga, Centroabastos	1.400	1.500	1.465	-
Popayán (Cauca)	2.417	2.417	2.417	=	Buenaventura (Valle del Cauca)	900	900	900	-
Rionegro (Antioquia)	1.250	1.500	1.400	++	Cali, Cavasa	875	900	894	-
San Gil (Santander)	1.333	1.417	1.361	-	Cali, Santa Helena	1.100	1.133	1.111	+
Sincelejo (Sucre)	1.150	1.225	1.192	-	Cartagena, Bazaruto	1.500	1.500	1.500	+++
Socorro (Santander)	2.000	2.000	2.000	=	Cúcuta, Cenabastos	1.450	1.500	1.488	+++
Sogamoso (Boyacá)	2.000	2.000	2.000	=	Duitama (Boyacá)	775	800	788	-
Tuluá (Valle del Cauca)	1.208	1.250	1.229	-	Ibagué, Plaza el Jardín	1.200	1.200	1.200	n.d.
Tunja (Boyacá)	1.700	2.000	1.850	-	Ipiales (Nariño)	972	1.250	1.083	+
Valledupar, Mercabastos	1.667	1.667	1.667	-	La Ceja (Antioquia)	1.450	1.450	1.450	+
<b>Naranja común</b>					Manizales (Caldas)	1.225	1.233	1.229	++
Armenia, Retiro	373	380	377	n.d.	Medellín, Central Mayorista de Antioquia	1.333	1.475	1.429	+
Barranquilla, Barranquillita	880	880	880	=	Medellín, Coomerca	900	900	900	+
Bogotá, D. C., Corabastos	583	667	649	-					

**Cuadro 2. Mercados mayoristas. Precios de venta de frutas frescas (continuación)**  
2012 (agosto 4 a 10)

Productos y mercados	Pesos por kilogramo				Tenden- cia	Productos y mercados	Pesos por kilogramo				Tenden- cia
	Mínimo	Máximo	Medio				Mínimo	Máximo	Medio		
<b>Papaya Maradol (continuación)</b>						<b>Pera nacional</b>					
Neiva, Surabastos	1.250	1.350	1.290	-		Bucaramanga, Centroabastos	1.600	1.933	1.813	+++	
Palmira (Valle del Cauca)	900	900	900	=		Medellín, Central Mayorista					
Pamplona (Norte de Santander)	1.500	1.500	1.500	+		de Antioquia	1.575	1.867	1.748	++	
Pasto (Nariño)	1.167	1.333	1.244	++		San Gil (Santander)	1.400	1.400	1.400	+	
Pereira, La 41	1.125	1.125	1.125	+		Socorro (Santander)	1.600	1.600	1.600	++	
Pereira, Mercasa	1.050	1.133	1.092	+		Tunja (Boyacá)	1.227	1.560	1.431	++	
Popayán (Cauca)	1.100	1.150	1.125	+		<b>Piña gold</b>					
Rionegro (Antioquia)	1.500	1.700	1.621	+		Bogotá, D. C., Corabastos	2.000	2.182	2.098	+++	
San Gil (Santander)	1.250	1.250	1.250	=		Cali, Cavasa	1.300	1.300	1.300	+	
Socorro (Santander)	960	960	960	-		Cartago (Valle del Cauca)	1.500	1.500	1.500	+	
Sogamoso (Boyacá)	900	900	900	=		Manizales (Caldas)	1.367	1.550	1.458	++	
Tuluá (Valle del Cauca)	800	800	800	=		Medellín, Central Mayorista					
Tunja (Boyacá)	815	861	843	+		de Antioquia	1.125	1.625	1.440	+++	
Valledupar, Mercado Nuevo	1.150	1.200	1.183	++		Neiva, Surabastos	1.050	1.150	1.100	--	
<b>Papaya melona</b>						Pereira, La 41	1.450	1.450	1.450	++	
Bucaramanga, Centroabastos	1.300	1.340	1.305	+		Pereira, Mercasa	618	734	668	---	
Medellín, Central Mayorista						Rionegro (Antioquia)	1.375	1.650	1.531	+	
de Antioquia	1.167	1.300	1.218	+		Sogamoso (Boyacá)	2.000	2.000	2.000	=	
<b>Papaya redonda</b>						Tuluá (Valle del Cauca)	1.100	1.300	1.200	+	
Bucaramanga, Centroabastos	1.000	1.033	1.004	-		Tunja (Boyacá)	1.800	1.900	1.880	-	
Cartago (Valle del Cauca)	1.167	1.167	1.167	++		<b>Piña manzana</b>					
Medellín, Central Mayorista						Armenia, Mercar	900	900	900	+	
de Antioquia	1.167	1.300	1.216	+		Buenaventura (Valle del Cauca)	600	600	600	=	
<b>Patilla</b>						Cali, Cavasa	800	800	800	+	
Armenia, Mercar	450	533	492	++		Cali, Santa Helena	267	267	267	---	
Barranquilla, Barranquillita	488	650	579	+		La Ceja (Antioquia)	917	917	917	-	
Bogotá, D. C., Corabastos	500	525	506	+++		Manizales (Caldas)	833	867	850	=	
Bucaramanga, Centroabastos	625	667	653	+		Medellín, Central Mayorista					
Cali, Cavasa	600	625	613	+++		de Antioquia	638	713	680	--	
Cali, Santa Helena	517	550	539	+		Medellín, Coomerca	767	800	793	-	
Cartagena, Bazaruto	550	675	621	++		Neiva, Surabastos	750	1.000	890	---	
Cartago (Valle del Cauca)	633	633	633	-		Palmira (Valle del Cauca)	550	550	550	-	
Cúcuta, Cenabastos	700	700	700	=		Pasto (Nariño)	933	983	956	+	
Ibagué, Plaza La 21	600	600	600	++		Pereira, La 41	963	963	963	+	
Medellín, Central Mayorista						Pereira, Mercasa	900	900	900	-	
de Antioquia	500	500	500	-		Popayán (Cauca)	600	700	650	+	
Medellín, Coomerca	500	533	506	--		Rionegro (Antioquia)	713	888	828	-	
Montería (Córdoba)	567	600	578	++		Tuluá (Valle del Cauca)	650	675	663	-	
Neiva, Surabastos	700	700	700	+		<b>Piña perolera</b>					
Popayán (Cauca)	750	767	758	=		Barranquilla, Barranquillita	1.050	1.070	1.060	+	
Rionegro (Antioquia)	655	748	708	-		Barranquilla, Granabastos	1.080	1.200	1.142	+	
San Gil (Santander)	667	700	683	-		Bogotá, D. C., Corabastos	875	940	911	-	
Socorro (Santander)	500	700	600	--		Bucaramanga, Centroabastos	600	700	642	-	
Tuluá (Valle del Cauca)	550	550	550	=		Cartagena, Bazaruto	990	1.030	1.010	+	
Tunja (Boyacá)	600	600	600	++		Chiquinquirá (Boyacá)	880	1.000	940	+	
Valledupar, Mercado Nuevo	600	700	633	+		Cúcuta, Cenabastos	896	926	911	-	
<b>Pera importada</b>						Duitama (Boyacá)	900	933	917	+	
Armenia, Mercar	3.250	3.250	3.250	+		Medellín, Central Mayorista					
Barranquilla, Granabastos	2.895	2.974	2.934	-		de Antioquia	800	800	800	=	
Bogotá, D. C., Corabastos	2.700	2.825	2.749	-		Montería (Córdoba)	920	920	920	+	
Bucaramanga, Centroabastos	2.550	2.667	2.620	-		Pamplona (Norte de Santander)	1.300	1.355	1.324	-	
Cali, Cavasa	3.158	3.250	3.204	+		Sincelejo (Sucre)	800	880	847	+	
Cali, Santa Helena	2.772	2.860	2.801	-		Socorro (Santander)	550	550	550	-	
Cartagena, Bazaruto	3.316	3.316	3.316	-		Sogamoso (Boyacá)	833	833	833	-	
Cartago (Valle del Cauca)	2.933	2.933	2.933	-		Tunja (Boyacá)	883	933	897	-	
Chiquinquirá (Boyacá)	3.421	3.421	3.421	=		Valledupar, Mercabastos	1.060	1.200	1.153	+	
Cúcuta, Cenabastos	2.750	3.050	2.969	+		Villavicencio (Meta)	871	909	892	+	
Duitama (Boyacá)	3.000	3.000	3.000	-		<b>Pitahaya</b>					
Ipiales (Nariño)	3.167	3.333	3.231	+		Bogotá, D. C., Corabastos	4.833	6.000	5.133	--	
Manizales (Caldas)	2.933	3.000	2.967	-		Bucaramanga, Centroabastos	4.750	5.000	4.969	---	
Medellín, Central Mayorista						Medellín, Central Mayorista					
de Antioquia	2.539	2.719	2.654	-		de Antioquia	5.250	5.750	5.534	---	
Montería (Córdoba)	3.316	3.750	3.533	+		Socorro (Santander)	5.000	5.000	5.000	n.d.	
Palmira (Valle del Cauca)	3.158	3.158	3.158	=		Tuluá (Valle del Cauca)	6.000	6.000	6.000	=	
Pamplona (Norte de Santander)	3.375	3.375	3.375	+		<b>Tangelo</b>					
Pasto (Nariño)	3.026	3.158	3.102	-		Bogotá, D. C., Corabastos	2.373	2.550	2.486	-	
Pereira, La 41	2.950	2.950	2.950	+		Bucaramanga, Centroabastos	1.600	1.900	1.743	-	
Pereira, Mercasa	2.825	2.850	2.832	-		Cali, Cavasa	2.000	2.267	2.133	-	
Popayán (Cauca)	3.026	3.070	3.048	-		Manizales (Caldas)	2.533	2.533	2.533	+++	
Rionegro (Antioquia)	2.895	3.070	2.979	-		Medellín, Central Mayorista					
Socorro (Santander)	3.000	3.000	3.000	=		de Antioquia	2.633	2.667	2.641	-	
Sogamoso (Boyacá)	3.000	3.000	3.000	=		Pereira, La 41	2.000	2.000	2.000	-	
Tuluá (Valle del Cauca)	3.158	3.211	3.184	+		Pereira, Mercasa	2.150	2.400	2.207	+	
Tunja (Boyacá)	3.158	3.211	3.168	-		Rionegro (Antioquia)	2.500	2.750	2.617	-	
Valledupar, Mercado Nuevo	3.000	3.200	3.067	-							
Villavicencio (Meta)	2.975	3.038	3.003	+							



**Cuadro 2. Mercados mayoristas. Precios de venta de frutas frescas (conclusión)  
2012 (agosto 4 a 10)**

Productos y mercados	Pesos por kilogramo				Tenden- cia	Productos y mercados	Pesos por kilogramo				Tenden- cia
	Mínimo	Máximo	Medio				Mínimo	Máximo	Medio		
<b>Tomate de árbol</b>						<b>Uva Isabela (continuación)</b>					
Armenia, Mercar	1.300	1.350	1.325	-		Palmira (Valle del Cauca)	1.667	1.833	1.750	+	
Barranquilla, Barranquillita	1.300	1.400	1.367	-		Pasto (Nariño)	2.056	2.083	2.074	-	
Barranquilla, Granabastos	1.313	1.375	1.350	-		Popayán (Cauca)	1.958	2.083	2.021	+	
Bogotá, D. C., Corabastos	1.370	1.427	1.384	-		San Gil (Santander)	2.917	2.917	2.917	=	
Bucaramanga, Centroabastos	1.227	1.280	1.247	-		Socorro (Santander)	2.500	2.500	2.500	n.d.	
Buenaventura (Valle del Cauca)	1.300	1.300	1.300	-		Tunja (Boyacá)	2.583	2.667	2.600	+	
Cajamarca (Tolima)	1.333	1.333	1.333	--							
Cali, Cavasa	950	1.000	978	+		<b>Uva negra</b>					
Cali, Santa Helena	1.033	1.100	1.056	-		Chiquinquirá (Boyacá)	2.917	2.917	2.917	=	
Cartagena, Bazurto	1.250	1.275	1.267	-		Duitama (Boyacá)	2.667	2.667	2.667	=	
Cartago (Valle del Cauca)	1.500	1.500	1.500	+		Sogamoso (Boyacá)	2.667	2.667	2.667	=	
Chiquinquirá (Boyacá)	2.000	2.200	2.100	+							
Cúcuta, Cenabastos	2.021	2.028	2.024	-		<b>Uva red globe nacional</b>					
Duitama (Boyacá)	1.200	1.200	1.200	---		Armenia, Mercar	2.278	2.278	2.278	+	
El Santuario (Antioquia)	750	800	775	+		Bogotá, D. C., Corabastos	4.000	4.167	4.119	+	
Ipiales (Nariño)	708	733	725	+		Bucaramanga, Centroabastos	3.667	3.750	3.722	+	
La Ceja (Antioquia)	1.100	1.100	1.100	--		Cali, Cavasa	4.407	4.444	4.426	+	
Manizales (Caldas)	987	1.013	1.000	---		Cartagena, Bazurto	5.074	5.111	5.099	-	
Marinilla (Antioquia)	893	1.248	1.022	-		Chiquinquirá (Boyacá)	2.917	2.917	2.917	=	
Medellín, Central Mayorista de Antioquia	1.000	1.075	1.032	+		Ibagué, Plaza el Jardín	4.833	4.833	4.833	n.d.	
Medellín, Coomerca	983	1.067	1.006	--		Ibagué, Plaza La 21	5.000	5.417	5.208	+	
Montería (Córdoba)	1.233	1.250	1.242	-		La Ceja (Antioquia)	4.444	4.444	4.444	+	
Neiva, Surabastos	1.600	1.600	1.600	+		Manizales (Caldas)	4.667	4.889	4.778	++	
Palmira (Valle del Cauca)	983	1.000	992	-		Medellín, Central Mayorista de Antioquia	4.342	4.764	4.558	+	
Pamplona (Norte de Santander)	1.861	1.944	1.907	-		Montería (Córdoba)	5.222	5.444	5.333	+	
Pasto (Nariño)	1.156	1.167	1.163	+		Pasteo (Nariño)	4.167	4.500	4.278	++	
Peñol (Antioquia)	825	845	835	--		Pereira, La 41	4.700	4.700	4.700	++	
Pereira, La 41	1.225	1.225	1.225	-		Pereira, Mercasa	4.600	4.700	4.627	++	
Pereira, Mercasa	1.225	1.350	1.280	--		Rionegro (Antioquia)	4.519	5.000	4.739	+	
Popayán (Cauca)	1.125	1.125	1.125	--		San Gil (Santander)	5.333	5.333	5.333	=	
Rionegro (Antioquia)	833	1.125	932	-		Socorro (Santander)	4.545	4.545	4.545	=	
San Gil (Santander)	1.600	1.800	1.700	-		Tuluá (Valle del Cauca)	4.433	4.467	4.450	+	
San Vicente (Antioquia)	567	750	658	--							
Sincedejo (Sucre)	1.244	1.394	1.324	-		<b>Uva roja</b>					
Socorro (Santander)	1.600	1.800	1.700	-		Armenia, Mercar	4.583	5.000	4.792	+	
Sogamoso (Boyacá)	1.800	1.800	1.800	+		Cali, Cavasa	6.250	6.542	6.396	+	
Sonsón (Antioquia)	783	783	783	n.d.		Duitama (Boyacá)	2.917	2.917	2.917	--	
Tuluá (Valle del Cauca)	1.067	1.100	1.083	--		Ipiales (Nariño)	4.625	4.625	4.625	++	
Tunja (Boyacá)	1.460	1.540	1.501	-		Neiva, Surabastos	5.500	6.000	5.600	+	
Valledupar, Mercabastos	1.520	1.600	1.547	-		Pasto (Nariño)	3.750	3.750	3.750	n.d.	
						Pereira, La 41	6.111	6.111	6.111	=	
						Pereira, Mercasa	6.111	6.278	6.178	=	
						Sogamoso (Boyacá)	2.917	2.917	2.917	=	
<b>Uchuva con cáscara</b>						<b>Uva verde</b>					
Bogotá, D. C., Corabastos	1.033	1.200	1.162	+		Bogotá, D. C., Corabastos	2.917	3.028	2.992	+	
Bucaramanga, Centroabastos	1.200	1.733	1.472	+++		Bucaramanga, Centroabastos	3.000	3.333	3.167	+	
Cúcuta, Cenabastos	1.300	1.500	1.400	+		Cali, Santa Helena	4.111	4.111	4.111	+++	
Duitama (Boyacá)	1.250	1.250	1.250	=		Chiquinquirá (Boyacá)	2.917	2.917	2.917	=	
Ibagué, Plaza La 21	1.000	1.000	1.000	+++		Duitama (Boyacá)	2.667	2.667	2.667	-	
La Ceja (Antioquia)	1.350	1.350	1.350	+		Manizales (Caldas)	3.278	3.778	3.528	+	
Medellín, Central Mayorista de Antioquia	1.250	1.475	1.399	-		Medellín, Central Mayorista de Antioquia	3.970	4.490	4.308	++	
Neiva, Surabastos	2.000	2.000	2.000	=		Neiva, Surabastos	5.500	5.500	5.500	++	
Peñol (Antioquia)	445	638	541	--		San Gil (Santander)	5.000	5.000	5.000	=	
Rionegro (Antioquia)	850	938	894	+		Socorro (Santander)	4.545	4.545	4.545	+++	
San Vicente (Antioquia)	575	575	575	+++		Sogamoso (Boyacá)	2.917	2.917	2.917	=	
Socorro (Santander)	1.000	1.000	1.000	---		Tunja (Boyacá)	3.333	3.417	3.350	+	
Tunja (Boyacá)	938	938	938	-		Villavicencio (Meta)	3.750	4.000	3.875	n.d.	
<b>Uva importada</b>						<b>Zapote</b>					
Barranquilla, Granabastos	9.000	9.000	9.000	+		Bucaramanga, Centroabastos	1.200	1.200	1.200	n.d.	
Bucaramanga, Centroabastos	6.656	7.625	7.063	-		Cali, Cavasa	1.733	1.733	1.733	-	
Cartagena, Bazurto	7.194	7.194	7.194	+		Medellín, Central Mayorista de Antioquia	1.233	1.433	1.340	-	
Cúcuta, Cenabastos	7.500	8.125	7.852	-		Medellín, Coomerca	1.100	1.200	1.144	n.d.	
						Tuluá (Valle del Cauca)	1.300	1.350	1.325	-	
						Tunja (Boyacá)	1.739	1.739	1.739	=	

**Tendencias:**

(---) Variación mayor al -20 %  
(--) Variación entre -10 % y -20 %  
(-) Variación entre 0 % y -10 %

(=) Variación igual a 0 %

(+) Variación entre 0 % y 10 %  
(+ +) Variación entre 10 % y 20 %  
(+++) Variación mayor al 20 %  
(n.d.) No determinado

## Tubérculos, raíces y plátanos

### Caen los precios de la arracacha



Fuente: DANE

A lo largo de la semana se observó una reducción de los precios de la arracacha blanca en diez de los dieciséis mercados donde se comercializó a nivel mayorista. Según los comerciantes esta situación obedeció al mayor nivel de oferta desde San Vicente (Antioquia) y Versalles (Valle del Cauca). En la Central Mayorista de Antioquia, por ejemplo, el kilo se vendió a \$772, 11,83 % menos que la semana anterior.

Asimismo, bajaron las cotizaciones mayoristas de la arracacha amarilla, el ñame espino, las papas criolla limpia y sucia, parda pastusa, R-12 negra y roja y suprema, el plátano dominico verde y las yucas chirosa e ICA. En el caso de la papa parda pastusa, el inicio de la cosecha en Chitagá (Norte de Santander), Saboyá y Tunja (Boyacá), y Ubaté (Cundinamarca) ocasionó la reducción de los precios en catorce de los veintitrés mercados donde se ofreció a lo largo de la semana. En Bogotá, D. C. y Cali, por ejemplo, el kilo se vendió a \$914 y a \$817, respectivamente, 7,27 %, en promedio, menos.

Cayó la cotización de la yuca chirosa en cinco de los siete mercados donde se ofreció, pues ingresó producto desde Mutatá, Chigorodó y el Urabá antioqueño. En Rionegro (Antioquia) y Buenaventura (Valle del Cauca), por ejemplo, el kilo se pagó a \$1.088 y a \$1.160, un 2,98 %, en promedio, menos que la semana anterior. En el caso de la arracacha amarilla, ingresó más desde los municipios de Mutiscua, Chitagá y Toledo (Norte de Santander); Tibaná, Ramiriquí y Viracachía (Boyacá), y Cajamarca (Tolima). En Bogotá, D. C. y Cali, por ejemplo, la reducción en el precio

superó el 12,00 %, vendiéndose el kilo a \$883 y \$792, respectivamente.

En cambio, subieron los precios del ñame criollo; las papas capira, nevada, Puracé, San Félix y única; el plátano hartón verde; el ulluco, y la yuca criolla. En el caso de la papa capira, su precio se incrementó en diecinueve de los veinticuatro mercados donde se ofreció, como consecuencia del bajo nivel de ingreso del producto procedente de Abejorral, Retiro, La Ceja y El Carmen de Viboral (Antioquia). En los mercados de La 41 y Mercasa, en Pereira, por ejemplo, el kilo se vendió a \$793 y a \$805, respectivamente, lo que representó un alza del 2,40 %.

Igual situación se registró en el caso de la papa nevada, registrándose menos ingreso desde el oriente antioqueño, de tal forma que su precio subió en los diez mercados donde se vendió en forma mayorista. En Rionegro (Antioquia), por ejemplo, el aumento fue del 19,71 %, ofreciéndose el kilo a \$1.160.

De la misma forma, se incrementaron las cotizaciones del plátano hartón verde en veintiuno de los treinta y ocho mercados donde se ofreció. Esta situación obedeció a la menor oferta de San Juan de Urabá y San Pedro de Urabá (Antioquia); Armenia y Calarcá (Quindío), y Arauca. En Cúcuta y Bucaramanga, el kilo se comercializó a \$1.317 y a \$1.253, 6,59 %, en promedio, más que la semana anterior.

**Gráfico 4. Comportamiento del precio mayorista de la papa criolla limpia 2012 (julio 14 a agosto 10)**

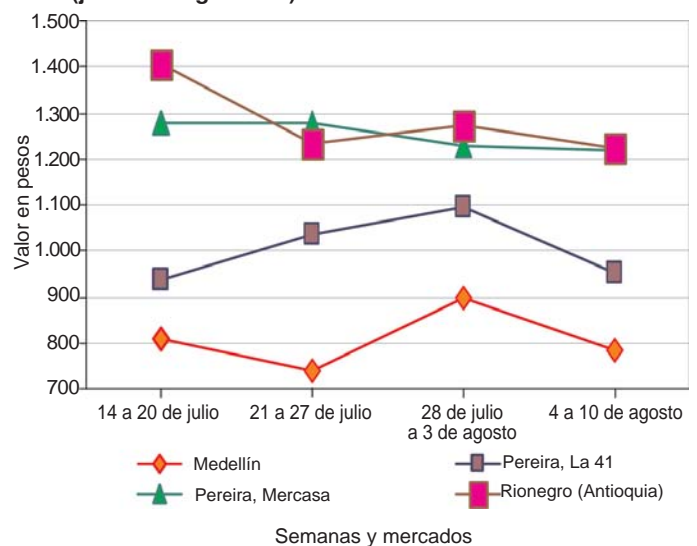

Fuente: SIPSA-DANE-Ministerio de Agricultura y Desarrollo Rural.

**Cuadro 3. Mercados mayoristas. Precios de venta de tubérculos, raíces y plátanos  
2012 (agosto 4 a 10)**

Productos y mercados	Pesos por kilogramo			Tenden- cia	Productos y mercados	Pesos por kilogramo			Tenden- cia
	Mínimo	Máximo	Medio			Mínimo	Máximo	Medio	
<b>Arracacha amarilla</b>					<b>Papa capira (continuación)</b>				
Bogotá, D. C., Corabastos	792	1.000	883	--	Rionegro (Antioquia)	925	1.075	986	+
Bucaramanga, Centroabastos	968	1.129	1.089	+	San Vicente (Antioquia)	1.030	1.030	1.030	+
Buenaventura (Valle del Cauca)	1.300	1.300	1.300	=	Santa Bárbara (Antioquia)	950	1.000	975	+
Cajamarca (Tolima)	726	726	726	++	Sincedejo (Sucre)	1.071	1.184	1.119	++
Cali, Cavasa	738	861	792	-	Sonsón (Antioquia)	672	672	672	--
Cali, Santa Helena	728	750	735	-	<b>Papa capira carmenia</b>				
Cúcuta, Cenabastos	800	2.000	1.133	--	Medellín, Central Mayorista				
Duitama (Boyacá)	1.200	1.200	1.200	+	de Antioquia	945	1.100	1.005	+
Ibagué, Plaza La 21	806	806	806	n.d.	Medellín, Coomerca	970	987	976	+
Neiva, Surabastos	806	968	887	-	<b>Papa criolla limpia</b>				
Palmira (Valle del Cauca)	833	889	861	+	Armenia, Mercar	913	1.063	988	--
Pamplona (Norte de Santander)	1.150	1.233	1.196	+	Bogotá, D. C., Corabastos	1.500	1.722	1.581	+
Popayán (Cauca)	667	667	667	n.d.	Bucaramanga, Centroabastos	933	1.200	1.021	-
Sogamoso (Boyacá)	1.250	1.300	1.275	+	Cajamarca (Tolima)	833	833	833	---
Tunja (Boyacá)	833	917	867	-	Cali, Santa Helena	713	880	824	++
Villavicencio (Meta)	900	1.000	945	--	Carmen de Viboral, (Antioquia)	1.500	1.500	1.500	-
<b>Arracacha blanca</b>					Cartagena, Bazaruto	1.600	1.725	1.675	+
Armenia, Mercar	583	583	583	n.d.	Cartago (Valle del Cauca)	1.340	1.340	1.340	--
Cali, Cavasa	583	583	583	n.d.	Cúcuta, Cenabastos	825	1.450	1.200	-
Cali, Santa Helena	511	556	526	n.d.	Duitama (Boyacá)	1.250	1.250	1.250	++
Cartago (Valle del Cauca)	489	489	489	+	El Santuario (Antioquia)	1.533	1.550	1.542	--
Ipiales (Nariño)	667	767	717	++	Ibagué, Plaza La 21	1.290	1.290	1.290	n.d.
La Ceja (Antioquia)	1.500	1.500	1.500	--	La Ceja (Antioquia)	2.000	2.000	2.000	+
Manizales (Caldas)	1.129	1.129	1.129	n.d.	La Unión (Antioquia)	1.668	1.668	1.668	n.d.
Marinilla (Antioquia)	696	696	696	++	Manizales (Caldas)	1.354	1.354	1.354	n.d.
Medellín, Central Mayorista					Marinilla (Antioquia)	1.700	1.700	1.700	++
de Antioquia	692	938	772	--	Medellín, Central Mayorista				
Pasto (Nariño)	439	567	481	+++	de Antioquia	742	1.767	1.494	-
Peñol (Antioquia)	777	900	838	+	Medellín, Coomerca	1.567	1.667	1.606	-
Pereira, La 41	954	954	954	--	Montería (Córdoba)	2.325	2.325	2.325	+
Pereira, Mercasa	867	1.233	1.073	--	Pamplona (Norte de Santander)	967	1.200	1.092	-
Rionegro (Antioquia)	1.050	1.433	1.225	-	Pereira, La 41	1.300	1.300	1.300	-
Tuluá (Valle del Cauca)	750	750	750	=	Pereira, Mercasa	1.347	1.447	1.394	+
<b>Ñame criollo</b>					Rionegro (Antioquia)	1.467	1.800	1.665	-
Sincedejo (Sucre)	1.600	1.680	1.627	+	San Gil (Santander)	1.550	1.567	1.558	++
<b>Ñame diamante</b>					San Vicente (Antioquia)	1.475	1.475	1.475	+
Barranquilla, Barranquillita	1.000	1.000	1.000	=	Santa Bárbara (Antioquia)	1.400	1.800	1.600	+
Barranquilla, Granabastos	1.020	1.100	1.047	+	Sincedejo (Sucre)	2.067	2.375	2.221	++
Cartagena, Bazaruto	940	1.010	983	+	Sogamoso (Boyacá)	1.200	1.200	1.200	-
Montería (Córdoba)	1.000	1.000	1.000	-	Sonsón (Antioquia)	994	994	994	=
Sincedejo (Sucre)	990	1.013	1.004	+	Tunja (Boyacá)	862	1.178	1.009	-
<b>Ñame espino</b>					Valledupar, Mercabastos	1.400	1.600	1.533	-
Barranquilla, Barranquillita	1.500	1.500	1.500	=	Valledupar, Mercado Nuevo	1.400	1.600	1.500	--
Barranquilla, Granabastos	1.600	1.700	1.633	-	<b>Papa criolla para lavar</b>				
Cartagena, Bazaruto	1.515	1.600	1.572	-	Cali, Cavasa	620	760	678	+
Sincedejo (Sucre)	1.475	1.600	1.525	--	<b>Papa criolla sucia</b>				
Valledupar, Mercabastos	1.200	1.300	1.250	--	Barranquilla, Barranquillita	1.175	1.300	1.222	+
Valledupar, Mercado Nuevo	1.200	1.200	1.200	--	Barranquilla, Granabastos	1.187	1.280	1.219	-
<b>Papa capira</b>					Bogotá, D. C., Corabastos	1.125	1.350	1.225	+
Buenaventura (Valle del Cauca)	780	780	780	--	Buenaventura (Valle del Cauca)	900	900	900	-
Cali, Cavasa	620	700	671	--	Cali, Cavasa	480	500	489	-
Cali, Santa Helena	827	827	827	n.d.	Chiquinquirá (Boyacá)	800	900	850	-
Carmen de Viboral, (Antioquia)	1.100	1.100	1.100	++	Honda (Tolima)	953	953	953	-
Cartago (Valle del Cauca)	827	827	827	+	Neiva, Surabastos	1.130	1.380	1.260	-
El Santuario (Antioquia)	867	963	915	+	Palmira (Valle del Cauca)	573	587	580	+
Ipiales (Nariño)	568	600	584	-	Pasto (Nariño)	387	447	424	+++
La Ceja (Antioquia)	1.186	1.186	1.186	+++	Popayán (Cauca)	322	322	322	---
La Unión (Antioquia)	1.082	1.082	1.082	+++	Tuluá (Valle del Cauca)	1.042	1.111	1.076	+
Manizales (Caldas)	787	827	807	+	Villavicencio (Meta)	900	1.200	1.050	---
Marinilla (Antioquia)	865	1.058	961	+	<b>Papa ICA-Huila</b>				
Medellín, Central Mayorista					Bucaramanga, Centroabastos	927	980	957	+
de Antioquia	925	1.070	990	+	Cúcuta, Cenabastos	700	730	708	-
Medellín, Coomerca	953	960	957	++	Ipiales (Nariño)	580	633	607	--
Montería (Córdoba)	1.160	1.187	1.173	++	Pasto (Nariño)	700	853	780	++
Palmira (Valle del Cauca)	710	800	755	+	<b>Papa Morasurco</b>				
Pasto (Nariño)	673	847	769	+++	Cali, Cavasa	800	800	800	=
Peñol (Antioquia)	848	972	910	++	Ipiales (Nariño)	510	545	528	+
Pereira, La 41	793	793	793	+	Pasto (Nariño)	633	773	693	++
Pereira, Mercasa	780	860	805	+					



**Cuadro 3. Mercados mayoristas. Precios de venta de tubérculos, raíces y plátanos (continuación)**  
**2012 (agosto 4 a 10)**

Productos y mercados	Pesos por kilogramo				Tenden- cia	Productos y mercados	Pesos por kilogramo				Tenden- cia
	Mínimo	Máximo	Medio				Mínimo	Máximo	Medio		
<b>Papa nevada</b>						<b>Papa San Félix</b>					
Cali, Cavasa	1.000	1.125	1.063		+	Manizales (Caldas)	1.133	1.167	1.150		+
Cartago (Valle del Cauca)	1.250	1.250	1.250		+	<b>Papa suprema</b>					
El Santuario (Antioquia)	1.100	1.163	1.131		++	Armenia, Mercar	815	815	815		n.d.
Marinilla (Antioquia)	995	1.118	1.056		+	Bogotá, D. C., Corabastos	747	800	772		-
Medellín, Central Mayorista de Antioquia	1.200	1.375	1.324		++	Bucaramanga, Centroabastos	807	850	820		-
Peñol (Antioquia)	947	1.172	1.059		++	Bucaramanga, Mercados del centro	920	920	920		--
Pereira, La 41	1.592	1.592	1.592		+++	Buenaventura (Valle del Cauca)	800	800	800		--
Pereira, Mercasa	1.331	1.617	1.455		++	Cali, Cavasa	700	765	734		--
Rionegro (Antioquia)	980	1.300	1.160		++	Cali, Santa Helena	800	900	833		n.d.
San Vicente (Antioquia)	1.383	1.383	1.383		+++	Cúcuta, Cenabastos	600	700	669		+
<b>Papa parda para lavar</b>						Ibagué, Plaza La 21	800	800	800		n.d.
Bogotá, D. C., Corabastos	1.000	1.000	1.000		+	Ipiales (Nariño)	600	610	605		--
Sincelejo (Sucre)	873	875	874		++	Palmira (Valle del Cauca)	773	913	843		+
<b>Papa parda pastusa</b>						Pamplona (Norte de Santander)	700	753	723		+
Armenia, Mercar	850	927	888		-	Pasto (Nariño)	633	847	744		++
Bogotá, D. C., Corabastos	895	973	914		-	Popayán (Cauca)	700	700	700		n.d.
Bucaramanga, Centroabastos	853	900	880		-	Tuluá (Valle del Cauca)	825	860	843		-
Bucaramanga, Mercados del centro	960	960	960		=	Villavicencio (Meta)	840	895	870		-
Buenaventura (Valle del Cauca)	850	850	850		--	<b>Papa tocarreña</b>					
Cali, Cavasa	813	820	817		--	Tunja (Boyacá)	730	730	730		--
Cali, Santa Helena	780	953	838		n.d.	<b>Papa única</b>					
Cartago (Valle del Cauca)	840	840	840		+	Barranquilla, Barranquillita	765	810	795		-
Chiquinquirá (Boyacá)	730	730	730		+	Barranquilla, Granabastos	723	800	768		-
Cúcuta, Cenabastos	700	800	768		-	Bogotá, D. C., Corabastos	620	700	660		-
Duitama (Boyacá)	800	800	800		+++	Bucaramanga, Centroabastos	733	750	741		+
Ibagué, Plaza La 21	400	840	620		n.d.	Bucaramanga, Mercados del centro	760	760	760		+
Ipiales (Nariño)	638	653	645		--	Buenaventura (Valle del Cauca)	710	710	710		--
La Parada (Norte de Santander)	1.000	1.000	1.000		-	Cali, Cavasa	610	655	629		--
Neiva, Surabastos	820	880	855		-	Cartagena, Bazarro	820	840	827		+
Pamplona (Norte de Santander)	820	860	849		-	Cartago (Valle del Cauca)	800	800	800		+
Pasto (Nariño)	700	887	816		++	Cúcuta, Cenabastos	613	675	648		+
Pereira, La 41	800	800	800		-	Ipiales (Nariño)	560	570	565		+
Pereira, Mercasa	780	860	805		+	Manizales (Caldas)	690	693	692		-
San Gil (Santander)	900	960	930		+	Neiva, Surabastos	720	730	727		-
Socorro (Santander)	900	900	900		++	Pamplona (Norte de Santander)	640	710	683		+
Sogamoso (Boyacá)	800	800	800		=	Pasto (Nariño)	507	700	618		+
Tunja (Boyacá)	713	787	743		-	Pereira, La 41	760	760	760		-
<b>Papa Puracé</b>						Pereira, Mercasa	780	800	789		-
La Unión (Antioquia)	959	959	959		+++	Sogamoso (Boyacá)	600	600	600		=
Medellín, Central Mayorista de Antioquia	950	950	950		+	Tunja (Boyacá)	547	553	551		--
Montería (Córdoba)	1.244	1.289	1.267		+++	Valledupar, Mercabastos	840	880	857		+
<b>Papa R-12 negra</b>						Valledupar, Mercado Nuevo	840	880	857		+
Armenia, Mercar	847	880	863		+	<b>Plátano comino</b>					
Bogotá, D. C., Corabastos	675	700	691		+	Medellín, Central Mayorista de Antioquia	700	800	728		-
Bucaramanga, Centroabastos	760	800	780		+	Rionegro (Antioquia)	750	883	830		+
Cartago (Valle del Cauca)	853	853	853		n.d.	<b>Plátano dominico hartón maduro</b>					
Manizales (Caldas)	787	827	807		+	La Virginia (Risaralda)	180	180	180		--
Neiva, Surabastos	760	770	763		-	Manizales (Caldas)	483	675	579		++
Sogamoso (Boyacá)	600	640	620		--	Pereira, La 41	583	583	583		+
Villavicencio (Meta)	800	830	813		-	Pereira, Mercasa	517	583	547		+
<b>Papa R-12 roja</b>						<b>Plátano dominico hartón verde</b>					
Barranquilla, Barranquillita	825	880	855		-	Armenia, Retiro	433	469	452		++
Barranquilla, Granabastos	820	840	830		-	Cartago (Valle del Cauca)	633	633	633		n.d.
Bogotá, D. C., Corabastos	610	647	630		-	La Virginia (Risaralda)	216	301	248		-
Pereira, Mercasa	787	840	805		n.d.	Manizales (Caldas)	567	675	621		+
Tunja (Boyacá)	547	580	556		--	Pereira, La 41	583	583	583		-
<b>Papa roja peruana</b>						Pereira, Mercasa	517	583	547		=
Ipiales (Nariño)	578	590	584		--	<b>Plátano dominico verde</b>					
<b>Papa ruby</b>						Medellín, Central Mayorista de Antioquia	675	733	704		-
Pereira, La 41	780	780	780		-	Medellín, Coomerca	550	600	583		-
Pereira, Mercasa	780	870	807		+	Santa Bárbara (Antioquia)	300	300	300		++
<b>Papa sabanera</b>						Yarumal (Antioquia)	302	302	302		-
Bogotá, D. C., Corabastos	980	1.067	1.007		+						
Neiva, Surabastos	820	880	855		-						
Sogamoso (Boyacá)	800	800	800		=						

**Cuadro 3. Mercados mayoristas. Precios de venta de tubérculos, raíces y plátanos (conclusión)  
2012 (agosto 4 a 10)**

Productos y mercados	Pesos por kilogramo			Tenden- cia	Productos y mercados	Pesos por kilogramo			Tenden- cia
	Mínimo	Máximo	Medio			Mínimo	Máximo	Medio	
<b>Plátano guineo</b>					<b>Plátano hartón verde ecuatoriano</b>				
Armenia, Retiro	277	295	285	-	Pasto (Nariño)	893	933	907	+
Bogotá, D. C., Corabastos	900	1.000	927	-	<b>Plátano hartón verde llanero</b>				
Cúcuta, Cenabastos	333	333	333	-	Bogotá, D. C., Corabastos	1.080	1.114	1.096	-
La Ceja (Antioquia)	350	350	350	-	<b>Ulluco</b>				
La Virginia (Risaralda)	315	350	330	-	Buenaventura (Valle del Cauca)	2.400	2.400	2.400	-
Manizales (Caldas)	320	467	393	+++	Cali, Cavasa	2.580	2.600	2.595	+
Medellín, Central Mayorista de Antioquia	600	700	681	+	Ipiales (Nariño)	1.933	2.083	2.006	++
Medellín, Coomerca	483	500	494	+	Pasto (Nariño)	767	944	862	-
Neiva, Surabastos	1.000	1.000	1.000	=	Popayán (Cauca)	2.000	2.000	2.000	n.d.
Peñol (Antioquia)	336	349	342	+	Tuluá (Valle del Cauca)	1.833	2.000	1.917	+
Pereira, La 41	470	470	470	=	<b>Yuca chirosa</b>				
Pereira, Mercasa	470	480	474	+	Buenaventura (Valle del Cauca)	1.160	1.160	1.160	-
Rionegro (Antioquia)	488	600	540	-	Cali, Santa Helena	1.240	1.240	1.240	n.d.
Santa Bárbara (Antioquia)	267	267	267	++	La Ceja (Antioquia)	1.217	1.217	1.217	+
Tunja (Boyacá)	450	467	460	=	Medellín, Central Mayorista de Antioquia	1.187	1.297	1.238	-
Yarumal (Antioquia)	288	288	288	+	Medellín, Coomerca	1.133	1.200	1.183	+
<b>Plátano hartón maduro</b>					Montería (Córdoba)	1.000	1.057	1.029	+
Armenia, Mercar	533	550	542	--	Rionegro (Antioquia)	1.026	1.140	1.088	-
Ipiales (Nariño)	767	789	774	-	<b>Yuca criolla</b>				
Medellín, Central Mayorista de Antioquia	913	933	918	+	Barranquilla, Barranquillita	963	1.000	985	=
Neiva, Surabastos	800	825	813	+	Barranquilla, Granabastos	1.017	1.017	1.017	-
Pereira, La 41	583	583	583	+	Bucaramanga, Centroabastos	1.095	1.310	1.218	++
Pereira, Mercasa	517	583	543	+	Bucaramanga, Mercados del centro	1.131	1.131	1.131	+
Tunja (Boyacá)	1.000	1.000	1.000	=	Cartagena, Bazaruto	867	918	900	-
<b>Plátano hartón verde</b>					Cartago (Valle del Cauca)	1.200	1.200	1.200	-
Armenia, Mercar	583	600	592	-	Chiquinquirá (Boyacá)	900	917	908	=
Armenia, Retiro	497	515	506	+	Cúcuta, Cenabastos	1.339	1.402	1.386	+
Barranquilla, Barranquillita	1.230	1.430	1.342	+	Medellín, Central Mayorista de Antioquia	1.233	1.443	1.356	-
Barranquilla, Granabastos	1.260	1.380	1.310	+	Montería (Córdoba)	1.000	1.000	1.000	+
Bogotá, D. C., Corabastos	900	1.113	1.078	-	Pamplona (Norte de Santander)	1.095	1.129	1.115	+
Bucaramanga, Centroabastos	1.129	1.371	1.253	+	San Gil (Santander)	500	500	500	-
Bucaramanga, Mercados del centro	1.290	1.290	1.290	+	Sincelejo (Sucre)	1.150	1.167	1.161	+
Buenaventura (Valle del Cauca)	1.067	1.067	1.067	=	Socorro (Santander)	467	500	483	+
Cali, Cavasa	750	750	750	+	Tunja (Boyacá)	1.000	1.040	1.020	-
Cali, Santa Helena	633	650	644	+	Valledupar, Mercabastos	1.000	1.000	1.000	+
Cartagena, Bazaruto	1.170	1.245	1.200	+	Valledupar, Mercado Nuevo	1.000	1.000	1.000	+
Chiquinquirá (Boyacá)	967	967	967	=	Villavicencio (Meta)	1.120	1.190	1.153	+
Cúcuta, Cenabastos	1.190	1.548	1.317	+	<b>Yuca ICA</b>				
Duitama (Boyacá)	700	700	700	=	Armenia, Mercar	1.187	1.187	1.187	+
Ibagué, Plaza La 21	435	435	435	---	Armenia, Retiro	987	1.000	997	n.d.
Ipiales (Nariño)	767	789	774	-	Cali, Santa Helena	1.133	1.227	1.164	-
La Ceja (Antioquia)	850	850	850	+	Manizales (Caldas)	1.360	1.360	1.360	--
La Virginia (Risaralda)	180	303	262	+	Medellín, Central Mayorista de Antioquia	1.187	1.280	1.238	-
Medellín, Central Mayorista de Antioquia	913	933	918	+	Palmira (Valle del Cauca)	1.060	1.060	1.060	n.d.
Montería (Córdoba)	813	819	816	+	Pereira, La 41	1.067	1.067	1.067	-
Neiva, Surabastos	800	825	813	+	Pereira, Mercasa	1.173	1.280	1.205	-
Palmira (Valle del Cauca)	725	750	738	+	<b>Yuca llanera</b>				
Pamplona (Norte de Santander)	765	785	771	-	Bogotá, D. C., Corabastos	1.110	1.280	1.190	+
Pereira, La 41	583	583	583	-	Duitama (Boyacá)	1.000	1.000	1.000	+
Pereira, Mercasa	517	583	547	-	Neiva, Surabastos	1.200	1.200	1.200	+
Rionegro (Antioquia)	850	927	886	+	Sogamoso (Boyacá)	1.067	1.067	1.067	+
San Gil (Santander)	444	458	454	+	<b>Tendencias:</b>				
Santa Bárbara (Antioquia)	425	425	425	+++	(--)	Variación mayor al -20 %			
Sincelejo (Sucre)	1.125	1.185	1.147	-	(-)	Variación entre -10 % y -20 %			
Socorro (Santander)	278	375	326	++	(=)	Variación entre 0 % y -10 %			
Sogamoso (Boyacá)	891	913	902	-	(+)	Variación igual a 0 %			
Tuluá (Valle del Cauca)	713	725	719	-	(++)	Variación entre 0 % y 10 %			
Tunja (Boyacá)	1.114	1.114	1.114	n.d.	(+++)	Variación entre 10 % y 20 %			
Valledupar, Mercabastos	1.218	1.350	1.273	-	(n.d.)	Variación mayor al 20 %			
Valledupar, Mercado Nuevo	1.200	1.350	1.250	-		No determinado			
Villavicencio (Meta)	1.042	1.063	1.047	-					

(--)

(-)

(=)

(=)

(+)

(++)

(+++)

(n.d.)

## Granos, carnes y procesados

### Carne de res más barata



Fuente: DANE

Esta semana se observó una reducción de las cotizaciones de la carne de res, en los cortes sobrebarriga, bota, bola de pierna, punta de anca y cadera. Los comerciantes afirman que esta situación obedeció a que se presentó mayor oferta desde Restrepo y Villavicencio. En el caso de la sobrebarriga, el precio bajó en diez de los diecisiete mercados donde se ofreció, y en la Central Mayorista de Antioquia en Medellín el kilo se vendió a \$9.767, 4,25 % menos.

De la misma forma, bajaron los precios del frijol bolón por la buena oferta desde San Andrés y Guaca (Santander), Huila y Nariño. En los mercados de Plaza España en Bogotá, D. C. y Villavicencio, el kilo se vendió a \$6.438 y a \$6.271, respectivamente, un 1,45 % menos.

### Cuadro 4. Mercados mayoristas. Precios de venta de granos y cereales 2012 (agosto 4 a 10)

Productos y mercados	Pesos por kilogramo			Tendencia
	Mínimo	Máximo	Medio	
<b>Arroz de primera</b>				
Armenia, Mercar	2.606	2.606	2.606	-
Barranquilla, Barranquillita	2.442	2.442	2.442	-
Barranquilla, Granabastos	2.326	2.326	2.326	=
Bogotá, D. C., Corabastos	2.360	2.460	2.410	+
Bogotá, D. C., Paloquemao	2.667	2.667	2.667	-
Bogotá, D. C., Plaza España	2.694	2.694	2.694	+
Bucaramanga, Mercados del centro	2.750	2.750	2.750	=
Buenaventura (Valle del Cauca)	2.667	2.667	2.667	=
Cartagena, Bazaruto	2.278	2.278	2.278	-
Cartago (Valle del Cauca)	2.639	2.639	2.639	n.d.
Manizales (Caldas)	2.667	2.667	2.667	=
Medellín, Central Mayorista de Antioquia	2.660	2.660	2.660	+
Medellín, Coomerca	2.625	2.625	2.625	=
Medellín, Placita de Flórez	2.625	2.625	2.625	+
Neiva, Surabastos	2.563	2.563	2.563	+
Palmira (Valle del Cauca)	2.381	2.381	2.381	+
Pasto (Nariño)	2.450	2.450	2.450	+
Pereira, Mercasa	2.717	2.717	2.717	-
Popayán (Cauca)	2.260	2.260	2.260	=
Sincelejo (Sucre)	2.140	2.140	2.140	-

También cayeron los precios de todos los tipos de huevo, pues aumentó la producción en las granjas avícolas establecidas en Lebrija y Los Santos (Santander), y en Fosca, Guayabetal y Cáqueza (Cundinamarca). En el caso del huevo rojo A la reducción se registró en once de los catorce mercados donde se negoció. En Bucaramanga, la unidad se negoció a \$183, un 4,94 % menos que la semana pasada.

Gráfico 5. Comportamiento del precio mayorista de la sobrebarriga de res 2012 (julio 14 a agosto 10)

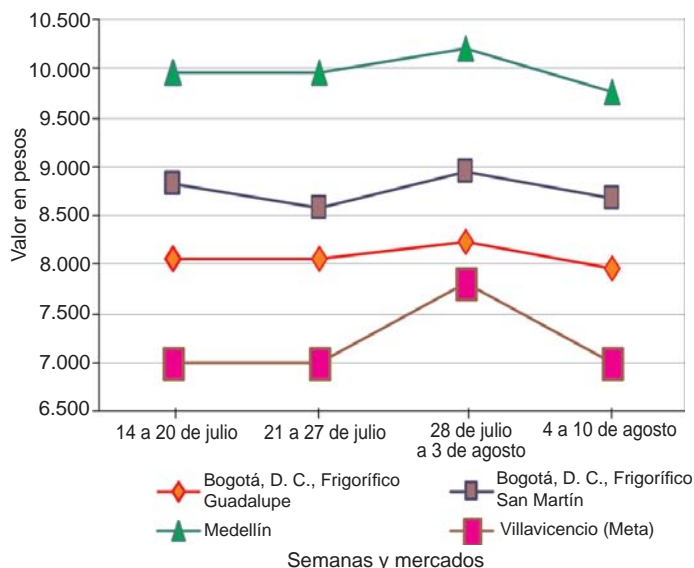

Fuente: SIPSA-DANE-Ministerio de Agricultura y Desarrollo Rural.

Productos y mercados	Pesos por kilogramo			Tendencia
	Mínimo	Máximo	Medio	
<b>Arroz de primera (continuación)</b>				
Tuluá (Valle del Cauca)	2.153	2.153	2.153	+
Valledupar, Mercado Nuevo	2.273	2.273	2.273	-
Villavicencio (Meta)	2.708	2.708	2.708	-
<b>Arroz de segunda</b>				
Barranquilla, Barranquillita	2.261	2.261	2.261	-
Barranquilla, Granabastos	2.244	2.244	2.244	n.d.
Bogotá, D. C., Corabastos	2.250	2.258	2.254	+
Cartagena, Bazaruto	1.839	1.839	1.839	-
Cartago (Valle del Cauca)	2.333	2.333	2.333	n.d.
Manizales (Caldas)	2.313	2.313	2.313	-
Pereira, Mercasa	2.471	2.471	2.471	-
<b>Arroz excelso</b>				
Barranquilla, Barranquillita	2.742	2.742	2.742	+
Barranquilla, Granabastos	2.717	2.717	2.717	-
Bucaramanga, Centroabastos	2.708	2.708	2.708	+
Cartagena, Bazaruto	2.683	2.683	2.683	-
Pamplona (Norte de Santander)	2.367	2.367	2.367	n.d.
Sincelejo (Sucre)	2.708	2.708	2.708	+
Valledupar, Mercado Nuevo	2.744	2.744	2.744	+



**Cuadro 4. Mercados mayoristas. Precios de venta de granos y cereales (continuación)**  
**2012 (agosto 4 a 10)**

Productos y mercados	Pesos por kilogramo				Tenden- cia	Productos y mercados	Pesos por kilogramo				Tenden- cia
	Mínimo	Máximo	Medio				Mínimo	Máximo	Medio		
<b>Arroz sopa cristal</b>						<b>Frijol cabeza negra nacional</b>					
Bucaramanga, Centroabastos	1.458	1.458	1.458	-		Barranquilla, Granabastos	2.450	2.450	2.450	-	
Bucaramanga, Mercados del centro	1.458	1.458	1.458	n.d.		Sincelejo (Sucre)	2.733	2.733	2.733	-	
<b>Arveja amarilla seca importada</b>						<b>Frijol calima</b>					
Bucaramanga, Centroabastos	1.413	1.413	1.413	+		Bucaramanga, Centroabastos	3.800	3.800	3.800	=	
Bucaramanga, Mercados del centro	1.703	1.703	1.703	=		Bucaramanga, Mercados del centro	3.600	3.600	3.600	=	
Cúcuta, Cenabastos	1.750	1.750	1.750	n.d.		Buenaventura (Valle del Cauca)	3.208	3.208	3.208	-	
Pamplona (Norte de Santander)	1.750	1.750	1.750	n.d.		Palmira (Valle del Cauca)	3.387	3.387	3.387	=	
<b>Arveja enlatada</b>						Popayán (Cauca)	3.500	3.500	3.500	=	
Medellín, Central Mayorista de Antioquia	4.591	4.591	4.591	+		Tuluá (Valle del Cauca)	3.484	3.484	3.484	-	
Medellín, Coomerca	6.088	6.088	6.088	=		<b>Frijol cargamanto blanco</b>					
Medellín, Placita de Flórez	5.995	5.995	5.995	=		Carmen de Viboral, (Antioquia)	4.000	4.000	4.000	-	
Valledupar, Mercado Nuevo	5.768	5.768	5.768	-		Marinilla (Antioquia)	4.025	4.025	4.025	-	
<b>Arveja verde seca importada</b>						Medellín, Central Mayorista de Antioquia	4.450	4.450	4.450	-	
Armenia, Mercar	1.667	1.667	1.667	n.d.		Medellín, Coomerca	5.267	5.267	5.267	-	
Barranquilla, Barranquillita	1.625	1.625	1.625	-		Medellín, Placita de Flórez	5.067	5.067	5.067	-	
Bogotá, D. C., Corabastos	2.000	2.035	2.018	-		Peñol (Antioquia)	4.055	4.055	4.055	-	
Bogotá, D. C., Paloquemao	2.000	2.000	2.000	--		San Vicente (Antioquia)	4.038	4.095	4.066	-	
Bucaramanga, Centroabastos	1.573	1.573	1.573	+		<b>Frijol cargamanto rojo</b>					
Bucaramanga, Mercados del centro	1.663	1.663	1.663	=		Armenia, Mercar	4.786	4.786	4.786	-	
Buenaventura (Valle del Cauca)	1.458	1.458	1.458	=		Bogotá, D. C., Corabastos	4.435	4.516	4.476	=	
Cartagena, Bazaruto	1.850	1.850	1.850	+		Bogotá, D. C., Paloquemao	4.917	4.917	4.917	-	
Cúcuta, Cenabastos	1.713	1.713	1.713	n.d.		Bogotá, D. C., Plaza España	5.125	5.125	5.125	-	
Manizales (Caldas)	1.789	1.789	1.789	-		Carmen de Viboral, (Antioquia)	3.850	3.850	3.850	-	
Medellín, Central Mayorista de Antioquia	2.083	2.083	2.083	-		Cartago (Valle del Cauca)	4.167	4.167	4.167	n.d.	
Medellín, Coomerca	2.250	2.250	2.250	=		Manizales (Caldas)	4.694	4.694	4.694	-	
Medellín, Placita de Flórez	2.133	2.133	2.133	+		Marinilla (Antioquia)	3.848	3.848	3.848	-	
Palmira (Valle del Cauca)	1.733	1.733	1.733	-		Medellín, Central Mayorista de Antioquia	4.100	4.100	4.100	-	
Pamplona (Norte de Santander)	1.750	1.750	1.750	n.d.		Medellín, Coomerca	5.000	5.000	5.000	-	
Pasto (Nariño)	1.553	1.553	1.553	=		Medellín, Placita de Flórez	4.933	4.933	4.933	+	
Pereira, Mercasa	1.658	1.658	1.658	+		Peñol (Antioquia)	3.925	3.925	3.925	-	
Popayán (Cauca)	1.650	1.650	1.650	=		Pereira, Mercasa	4.623	4.623	4.623	-	
Tuluá (Valle del Cauca)	1.572	1.572	1.572	+		San Vicente (Antioquia)	3.800	3.905	3.853	+	
Valledupar, Mercado Nuevo	2.000	2.000	2.000	n.d.		Sincelejo (Sucre)	5.400	5.400	5.400	-	
<b>Cuchuco de cebada</b>						Tunja (Boyacá)	4.516	4.516	4.516	-	
Bucaramanga, Centroabastos	1.781	1.781	1.781	-		<b>Frijol enlatado</b>					
Bucaramanga, Mercados del centro	1.611	1.611	1.611	=		Medellín, Central Mayorista de Antioquia	6.270	6.270	6.270	+	
<b>Cuchuco de maíz</b>						Medellín, Coomerca	5.843	5.843	5.843	-	
Bucaramanga, Centroabastos	1.944	1.944	1.944	-		Medellín, Placita de Flórez	6.202	6.202	6.202	=	
Bucaramanga, Mercados del centro	1.861	1.861	1.861	=		<b>Frijol nima calima</b>					
Popayán (Cauca)	1.095	1.095	1.095	=		Armenia, Mercar	3.750	3.750	3.750	n.d.	
Tuluá (Valle del Cauca)	986	986	986	+		Bogotá, D. C., Corabastos	3.306	3.306	3.306	-	
<b>Frijol bolón</b>						Bogotá, D. C., Paloquemao	4.000	4.000	4.000	-	
Armenia, Mercar	6.368	6.368	6.368	n.d.		Manizales (Caldas)	3.806	3.806	3.806	+	
Bogotá, D. C., Corabastos	5.806	5.887	5.847	+		Medellín, Central Mayorista de Antioquia	3.125	3.125	3.125	-	
Bogotá, D. C., Plaza España	6.438	6.438	6.438	-		Neiva, Surabastos	3.521	3.521	3.521	-	
Bucaramanga, Centroabastos	6.000	6.000	6.000	-		<b>Frijol palomito importado</b>					
Bucaramanga, Mercados del centro	6.000	6.000	6.000	=		Barranquilla, Barranquillita	3.585	3.585	3.585	+	
Cartago (Valle del Cauca)	4.250	4.250	4.250	n.d.		Barranquilla, Granabastos	3.410	3.410	3.410	+	
Palmira (Valle del Cauca)	5.500	5.500	5.500	+		Cartagena, Bazaruto	3.725	3.725	3.725	+	
Popayán (Cauca)	4.026	4.026	4.026	=		<b>Frijol radical</b>					
Tuluá (Valle del Cauca)	5.625	5.625	5.625	+		Bogotá, D. C., Corabastos	3.226	3.306	3.266	++	
Tunja (Boyacá)	5.645	5.645	5.645	=		Bogotá, D. C., Paloquemao	4.000	4.000	4.000	-	
Villavicencio (Meta)	6.271	6.271	6.271	-		Bucaramanga, Centroabastos	3.700	3.700	3.700	-	
<b>Frijol cabeza negra importado</b>						Bucaramanga, Mercados del centro	3.600	3.600	3.600	=	
Barranquilla, Barranquillita	2.865	2.865	2.865	n.d.		Cartago (Valle del Cauca)	4.333	4.333	4.333	n.d.	
Cartagena, Bazaruto	3.025	3.025	3.025	++		Medellín, Central Mayorista de Antioquia	3.200	3.200	3.200	+	
Valledupar, Mercado Nuevo	3.000	3.000	3.000	+		Pereira, Mercasa	3.800	3.800	3.800	=	

**Cuadro 4. Mercados mayoristas. Precios de venta de granos y cereales (conclusión)**  
**2012 (agosto 4 a 10)**

Productos y mercados	Pesos por kilogramo			Tenden- cia	Productos y mercados	Pesos por kilogramo			Tenden- cia
	Mínimo	Máximo	Medio			Mínimo	Máximo	Medio	
<b>Frijol Uribe rosado</b>					<b>Maíz amarillo cáscara</b>				
Cartago (Valle del Cauca)	4.167	4.167	4.167	n.d.	<b>(continuación)</b>				
Medellín, Central Mayorista					Medellín, Coomerca	983	983	983	=
de Antioquia	2.850	2.850	2.850	+	Medellín, Placita de Flórez	1.000	1.000	1.000	+
Pereira, Mercasa	3.786	3.786	3.786	-	Neiva, Surabastos	879	879	879	+
					Pasto (Nariño)	650	650	650	n.d.
<b>Frijol Zaragoza</b>					Valledupar, Mercado Nuevo	900	900	900	-
Barranquilla, Barranquillita	3.953	3.953	3.953	-					
Barranquilla, Granabastos	4.023	4.023	4.023	+	<b>Maíz amarillo trillado</b>				
Cartagena, Bazaruto	4.200	4.200	4.200	-	Barranquilla, Barranquillita	968	968	968	-
Valledupar, Mercado Nuevo	4.000	4.000	4.000	n.d.	Barranquilla, Granabastos	988	988	988	-
					Cartagena, Bazaruto	1.200	1.200	1.200	-
<b>Garbanzo importado</b>					Medellín, Central Mayorista				
Bogotá, D. C., Corabastos	3.945	3.980	3.963	-	de Antioquia	985	985	985	+
Bogotá, D. C., Paloquemao	4.639	4.639	4.639	-	Medellín, Coomerca	1.300	1.300	1.300	=
Bogotá, D. C., Plaza España	4.333	4.333	4.333	-	Medellín, Placita de Flórez	1.050	1.050	1.050	=
Bucaramanga, Centroabastos	2.900	2.900	2.900	=	Pereira, Mercasa	1.152	1.152	1.152	+
Bucaramanga, Mercados					Popayán (Cauca)	816	816	816	=
del centro	3.533	3.533	3.533	+	Tuluá (Valle del Cauca)	888	888	888	=
Cartago (Valle del Cauca)	3.069	3.069	3.069	n.d.					
Cúcuta, Cenabastos	3.733	3.733	3.733	n.d.	<b>Maíz blanco cáscara</b>				
Medellín, Central Mayorista					Bogotá, D. C., Corabastos	988	992	990	-
de Antioquia	4.583	4.583	4.583	+	Medellín, Central Mayorista				
Medellín, Coomerca	4.736	4.736	4.736	-	de Antioquia	900	900	900	-
Medellín, Placita de Flórez	4.514	4.514	4.514	+	San Vicente (Antioquia)	1.250	1.250	1.250	+
Neiva, Surabastos	3.688	3.688	3.688	+					
Pamplona (Norte de Santander)	3.456	3.456	3.456	n.d.	<b>Maíz blanco retrillado</b>				
Pereira, Mercasa	3.343	3.343	3.343	+	Cartago (Valle del Cauca)	1.153	1.153	1.153	n.d.
Tunja (Boyacá)	4.000	4.000	4.000	=	Medellín, Central Mayorista				
Villavicencio (Meta)	3.472	3.472	3.472	-	de Antioquia	1.148	1.148	1.148	+
<b>Lenteja importada</b>					<b>Maíz blanco trillado</b>				
Barranquilla, Barranquillita	1.905	1.905	1.905	+	Armenia, Mercar	1.127	1.127	1.127	+
Barranquilla, Granabastos	1.701	1.701	1.701	+	Barranquilla, Barranquillita	1.249	1.249	1.249	-
Bogotá, D. C., Corabastos	2.080	2.090	2.085	-	Barranquilla, Granabastos	1.266	1.266	1.266	=
Bogotá, D. C., Paloquemao	3.000	3.000	3.000	-	Bogotá, D. C., Corabastos	1.272	1.290	1.281	n.d.
Bogotá, D. C., Plaza España	2.583	2.583	2.583	+++	Bogotá, D. C., Paloquemao	1.861	1.861	1.861	++
Bucaramanga, Centroabastos	1.767	1.767	1.767	=	Bogotá, D. C., Plaza España	1.438	1.438	1.438	+
Bucaramanga, Mercados					Cartagena, Bazaruto	1.533	1.533	1.533	=
del centro	1.987	1.987	1.987	=	Cúcuta, Cenabastos	1.560	1.560	1.560	n.d.
Buenaventura (Valle del Cauca)	1.500	1.500	1.500	-	Manizales (Caldas)	1.494	1.494	1.494	+
Cartagena, Bazaruto	1.750	1.750	1.750	-	Medellín, Coomerca	1.333	1.333	1.333	-
Cartago (Valle del Cauca)	1.597	1.597	1.597	n.d.	Medellín, Placita de Flórez	1.200	1.200	1.200	=
Cúcuta, Cenabastos	2.067	2.067	2.067	n.d.	Palmira (Valle del Cauca)	1.293	1.293	1.293	+
Manizales (Caldas)	2.302	2.302	2.302	=	Pereira, Mercasa	1.242	1.242	1.242	=
Medellín, Central Mayorista					Popayán (Cauca)	1.159	1.159	1.159	=
de Antioquia	2.771	2.771	2.771	-	Tuluá (Valle del Cauca)	1.260	1.260	1.260	n.d.
Medellín, Coomerca	2.889	2.889	2.889	-	Valledupar, Mercado Nuevo	1.200	1.200	1.200	=
Medellín, Placita de Flórez	2.842	2.842	2.842	=	Villavicencio (Meta)	1.521	1.521	1.521	+
Neiva, Surabastos	2.125	2.125	2.125	=					
Palmira (Valle del Cauca)	1.847	1.847	1.847	-	<b>Maíz enlatado</b>				
Pamplona (Norte de Santander)	2.000	2.000	2.000	n.d.	Medellín, Coomerca	5.682	5.682	5.682	=
Pasto (Nariño)	1.718	1.718	1.718	-	Medellín, Placita de Flórez	5.240	5.240	5.240	+
Pereira, Mercasa	1.744	1.744	1.744	-					
Popayán (Cauca)	1.779	1.779	1.779	=	<b>Maíz pira</b>				
Sincelejo (Sucre)	1.767	1.767	1.767	-	Bogotá, D. C., Corabastos	2.061	2.074	2.067	+
Tuluá (Valle del Cauca)	2.066	2.066	2.066	-	Bucaramanga, Centroabastos	2.000	2.000	2.000	+
Tunja (Boyacá)	2.200	2.200	2.200	=	Bucaramanga, Mercados				
Valledupar, Mercado Nuevo	2.800	2.800	2.800	-	del centro	2.311	2.311	2.311	-
					Cúcuta, Cenabastos	2.149	2.149	2.149	n.d.
<b>Maíz amarillo cáscara</b>					Medellín, Central Mayorista				
Bogotá, D. C., Corabastos	805	823	814	+	de Antioquia	2.708	2.708	2.708	-
Bogotá, D. C., Paloquemao	1.083	1.083	1.083	--	Medellín, Coomerca	2.500	2.500	2.500	=
Cartagena, Bazaruto	813	813	813	+	Medellín, Placita de Flórez	2.556	2.556	2.556	+
Cartago (Valle del Cauca)	947	947	947	+					
Manizales (Caldas)	979	979	979	-					
Medellín, Central Mayorista									
de Antioquia	878	878	878	+					

**Tendencias:**

 (---) Variación mayor al -20 %  
 (--) Variación entre -10 % y -20 %  
 (-) Variación entre 0 % y -10 %

 (=) Variación igual a 0 %  
 (+) Variación entre 0 % y 10 %  
 (+ +) Variación entre 10 % y 20 %  
 (+++) Variación mayor al 20 %  
 (n.d.) No determinado

**Cuadro 5. Mercados mayoristas. Precios de venta de huevos y lácteos  
2012 (agosto 4 a 10)**

Productos y mercados	Pesos por kilogramo				Tenden- cia	Productos y mercados	Pesos por kilogramo				Tenden- cia
	Mínimo	Máximo	Medio				Mínimo	Máximo	Medio		
<b>Huevo blanco A</b>						<b>Huevo rojo B (continuación)</b>					
Armenia, Mercar	217	217	217		+	Bucaramanga, Centroabastos	170	170	170		-
Buenaventura (Valle del Cauca)	222	222	222		+	Medellín, Central Mayorista de Antioquia	173	173	173		-
Cartago (Valle del Cauca)	202	202	202		n.d.	Medellín, Coomerca	168	168	168		-
Manizales (Caldas)	210	210	210		-	Neiva, Surabastos	193	193	193		-
Medellín, Central Mayorista de Antioquia	183	183	183		-	Villavicencio (Meta)	164	164	164		-
Medellín, Coomerca	168	168	168		-	<b>Huevo rojo extra</b>					
Medellín, Placita de Flórez	178	178	178		-	Bogotá, D. C., Corabastos	245	245	245		+
<b>Huevo blanco AA</b>						Bogotá, D. C., Paloquemao	240	240	240		-
Armenia, Mercar	230	230	230		+	Bucaramanga, Centroabastos	210	210	210		-
Cartago (Valle del Cauca)	219	219	219		n.d.	Medellín, Central Mayorista de Antioquia	224	224	224		-
Manizales (Caldas)	226	226	226		-	Medellín, Coomerca	220	220	220		+
Medellín, Central Mayorista de Antioquia	193	193	193		-	Medellín, Placita de Flórez	215	215	215		-
Medellín, Coomerca	190	190	190		-	Neiva, Surabastos	250	250	250		-
Medellín, Placita de Flórez	188	188	188		-	Villavicencio (Meta)	222	222	222		-
<b>Huevo blanco B</b>						<b>Leche en polvo</b>					
Armenia, Mercar	200	200	200		+	Armenia, Mercar	16.313	16.313	16.313		+
Cartago (Valle del Cauca)	190	190	190		n.d.	Barranquilla, Barranquillita	17.718	17.718	17.718		+
Manizales (Caldas)	213	213	213		+	Barranquilla, Granabastos	17.735	17.735	17.735		=
Medellín, Central Mayorista de Antioquia	173	173	173		-	Bogotá, D. C., Corabastos	18.519	18.519	18.519		n.d.
Medellín, Coomerca	168	168	168		-	Bucaramanga, Centroabastos	17.332	17.332	17.332		-
<b>Huevo blanco extra</b>						Bucaramanga, Mercados del centro	18.750	18.750	18.750		=
Armenia, Mercar	253	253	253		+	Buenaventura (Valle del Cauca)	15.113	15.113	15.113		-
Cartago (Valle del Cauca)	246	246	246		n.d.	Cartagena, Bazurto	18.053	18.053	18.053		+
Manizales (Caldas)	232	232	232		-	Cúcuta, Cenabastos	20.549	20.549	20.549		n.d.
Medellín, Central Mayorista de Antioquia	224	224	224		-	Medellín, Central Mayorista de Antioquia	13.479	13.479	13.479		=
Medellín, Coomerca	220	220	220		+	Palmira (Valle del Cauca)	17.816	17.816	17.816		n.d.
Medellín, Placita de Flórez	215	215	215		-	Pereira, Mercasa	18.367	18.367	18.367		n.d.
<b>Huevo rojo A</b>						Popayán (Cauca)	16.487	16.487	16.487		=
Barranquilla, Barranquillita	180	180	180		-	Tuluá (Valle del Cauca)	16.624	16.624	16.624		+
Barranquilla, Granabastos	182	182	182		-	Valledupar, Mercado Nuevo	17.963	17.963	17.963		-
Bogotá, D. C., Corabastos	195	195	195		+	Villavicencio (Meta)	18.070	18.070	18.070		-
Bogotá, D. C., Paloquemao	193	193	193		+	<b>Queso campesino</b>					
Bucaramanga, Centroabastos	183	183	183		-	Armenia, Mercar	10.000	10.000	10.000		=
Buenaventura (Valle del Cauca)	225	225	225		n.d.	Bogotá, D. C., Corabastos	6.800	7.000	6.900		+
Cartagena, Bazurto	195	195	195		-	Bogotá, D. C., Paloquemao	7.000	7.000	7.000		=
Medellín, Central Mayorista de Antioquia	183	183	183		-	Bucaramanga, Mercados del centro	9.000	9.000	9.000		=
Medellín, Coomerca	168	168	168		-	Cúcuta, Cenabastos	8.500	8.500	8.500		n.d.
Medellín, Placita de Flórez	178	178	178		-	Manizales (Caldas)	6.533	6.533	6.533		+
Neiva, Surabastos	198	198	198		-	Medellín, Central Mayorista de Antioquia	9.600	9.600	9.600		+
Tuluá (Valle del Cauca)	183	183	183		=	Palmira (Valle del Cauca)	8.500	8.500	8.500		+
Valledupar, Mercado Nuevo	183	183	183		-	Villavicencio (Meta)	7.000	7.000	7.000		=
Villavicencio (Meta)	184	184	184		-	<b>Queso costeño</b>					
<b>Huevo rojo AA</b>						Armenia, Mercar	8.000	8.000	8.000		=
Barranquilla, Barranquillita	210	210	210		-	Barranquilla, Barranquillita	6.950	6.950	6.950		+
Barranquilla, Granabastos	195	195	195		=	Barranquilla, Granabastos	6.933	6.933	6.933		=
Bogotá, D. C., Corabastos	210	215	213		-	Bogotá, D. C., Corabastos	9.000	9.600	9.300		-
Bogotá, D. C., Paloquemao	202	202	202		-	Bogotá, D. C., Paloquemao	10.000	10.000	10.000		-
Bucaramanga, Centroabastos	193	193	193		-	Bucaramanga, Mercados del centro	9.750	9.750	9.750		=
Medellín, Central Mayorista de Antioquia	193	193	193		-	Buenaventura (Valle del Cauca)	8.000	8.000	8.000		=
Medellín, Coomerca	190	190	190		-	Cartagena, Bazurto	5.733	5.733	5.733		=
Medellín, Placita de Flórez	188	188	188		-	Cúcuta, Cenabastos	9.500	9.500	9.500		n.d.
Neiva, Surabastos	233	233	233		+	Manizales (Caldas)	8.000	8.000	8.000		--
Sincelejo (Sucre)	283	283	283		+++	Medellín, Central Mayorista de Antioquia	8.367	8.367	8.367		+
Tuluá (Valle del Cauca)	203	203	203		=	Medellín, Placita de Flórez	7.000	7.000	7.000		=
Valledupar, Mercado Nuevo	187	187	187		-	Palmira (Valle del Cauca)	9.000	9.000	9.000		+
Villavicencio (Meta)	200	200	200		-	Valledupar, Mercado Nuevo	6.750	6.750	6.750		-
<b>Huevo rojo B</b>						Villavicencio (Meta)	8.533	8.533	8.533		--
Barranquilla, Barranquillita	170	170	170		-	<b>Queso cuajada</b>					
Barranquilla, Granabastos	168	168	168		-	Armenia, Mercar	6.267	6.267	6.267		n.d.
Bogotá, D. C., Corabastos	185	190	188		+						
Bogotá, D. C., Paloquemao	180	180	180		-						



**Cuadro 5. Mercados mayoristas. Precios de venta de huevos y lácteos (conclusión)  
 2012 (agosto 4 a 10)**

Productos y mercados	Precios			Tenden- cia
	Mínimo	Máximo	Medio	
Pesos por kilogramo				
<b>Queso cuajada (continuación)</b>				
Bogotá, D. C., Corabastos	7.700	8.000	7.850	-
Bogotá, D. C., Paloquemao	7.000	7.000	7.000	=
Bucaramanga, Mercados del centro	8.800	8.800	8.800	-
Buenaventura (Valle del Cauca)	7.000	7.000	7.000	=
Cúcuta, Cenabastos	9.000	9.000	9.000	n.d.
Medellín, Central Mayorista de Antioquia	7.600	7.600	7.600	-
Medellín, Coomerca	7.000	7.000	7.000	=
Palmira (Valle del Cauca)	6.500	6.500	6.500	=
Villavicencio (Meta)	8.400	8.400	8.400	+

## Tendencias:

(---) Variación mayor al -20 %  
 (--) Variación entre -10 % y -20 %  
 (-) Variación entre 0 % y -10 %

Productos y mercados	Precios			Tenden- cia
	Mínimo	Máximo	Medio	
Pesos por kilogramo				
<b>Queso doble crema</b>				
Bogotá, D. C., Corabastos	9.838	9.888	9.863	-
Bogotá, D. C., Paloquemao	10.667	10.667	10.667	+
Bogotá, D. C., Plaza Las Flores	10.875	10.938	10.896	+
Bucaramanga, Mercados del centro	10.000	10.000	10.000	=
Buenaventura (Valle del Cauca)	7.300	7.300	7.300	=
Cúcuta, Cenabastos	9.000	9.000	9.000	n.d.
Palmira (Valle del Cauca)	8.000	8.000	8.000	=
Villavicencio (Meta)	8.800	8.800	8.800	-

(=) Variación igual a 0 %

(+ ) Variación entre 0 % y 10 %

(+ +) Variación entre 10 % y 20 %

(+++ ) Variación mayor al 20 %

(n.d.) No determinado

**Cuadro 6. Mercados mayoristas. Precios de venta de carnes  
 2012 (agosto 4 a 10)**

Productos y mercados	Precios			Tenden- cia
	Mínimo	Máximo	Medio	
Pesos por kilogramo				
<b>Carne de cerdo</b>				
<b>Carne de cerdo en canal</b>				
Barranquilla, Barranquillita	6.033	6.033	6.033	=
Cartagena, Bazurto	6.200	6.200	6.200	=
Cúcuta, Cenabastos	5.300	5.300	5.300	n.d.
Manizales (Caldas)	5.750	5.750	5.750	+
Popayán (Cauca)	5.600	5.600	5.600	=
Sincelejo (Sucre)	5.800	5.800	5.800	+
Tuluá (Valle del Cauca)	5.200	5.200	5.200	=
Valledupar, Mercado Nuevo	5.500	5.500	5.500	=
<b>Carne de cerdo, brazo con hueso</b>				
Barranquilla, Barranquillita	8.033	8.033	8.033	=
Bogotá, D. C., Frigorífico Guadalupe	7.600	7.600	7.600	+
Bogotá, D. C., Frigorífico San Martín	7.467	7.467	7.467	+
Cartagena, Bazurto	8.000	8.000	8.000	+
Cúcuta, Cenabastos	8.750	8.750	8.750	n.d.
Popayán (Cauca)	8.000	8.000	8.000	=
Sincelejo (Sucre)	7.000	7.000	7.000	+
Valledupar, Mercado Nuevo	8.000	8.000	8.000	=
Villavicencio (Meta)	8.000	8.000	8.000	-
<b>Carne de cerdo, brazo sin hueso</b>				
Barranquilla, Barranquillita	10.033	10.033	10.033	+
Bogotá, D. C., Frigorífico Guadalupe	7.975	8.200	8.088	+
Bogotá, D. C., Frigorífico San Martín	7.867	7.867	7.867	+
Buenaventura (Valle del Cauca)	11.800	11.800	11.800	+
Cartagena, Bazurto	10.000	10.000	10.000	=
Pasto (Nariño)	9.000	9.000	9.000	=
Popayán (Cauca)	9.500	9.500	9.500	=
Sincelejo (Sucre)	10.000	10.000	10.000	++
Tuluá (Valle del Cauca)	8.000	8.000	8.000	-
Tunja (Boyacá)	9.000	9.000	9.000	=
Valledupar, Mercado Nuevo	10.000	10.000	10.000	=
<b>Carne de cerdo, cabeza de lomo</b>				
Bogotá, D. C., Frigorífico Guadalupe	7.800	8.267	8.033	+
Bogotá, D. C., Frigorífico San Martín	8.300	8.300	8.300	=
Cúcuta, Cenabastos	10.000	10.000	10.000	n.d.
Villavicencio (Meta)	8.950	8.950	8.950	+

Productos y mercados	Precios			Tenden- cia
	Mínimo	Máximo	Medio	
Pesos por kilogramo				
<b>Carne de cerdo, costilla</b>				
Barranquilla, Barranquillita	8.033	8.033	8.033	=
Bogotá, D. C., Frigorífico Guadalupe	9.567	9.675	9.621	-
Bogotá, D. C., Frigorífico San Martín	9.667	9.667	9.667	+
Buenaventura (Valle del Cauca)	10.000	10.000	10.000	=
Cartagena, Bazurto	7.500	7.500	7.500	=
Cúcuta, Cenabastos	8.833	8.833	8.833	n.d.
Medellín, Central Mayorista de Antioquia	11.725	11.725	11.725	-
Medellín, Coomerca	10.100	10.100	10.100	-
Pasto (Nariño)	8.000	8.000	8.000	+
Popayán (Cauca)	8.000	8.000	8.000	=
Sincelejo (Sucre)	7.000	7.000	7.000	+
Tuluá (Valle del Cauca)	8.667	8.667	8.667	=
Tunja (Boyacá)	9.667	9.667	9.667	+
Valledupar, Mercado Nuevo	8.000	8.000	8.000	=
Villavicencio (Meta)	8.950	8.950	8.950	-
<b>Carne de cerdo, espinazo</b>				
Bogotá, D. C., Frigorífico Guadalupe	4.400	4.400	4.400	-
Buenaventura (Valle del Cauca)	6.700	6.700	6.700	=
Cúcuta, Cenabastos	4.000	4.000	4.000	n.d.
Manizales (Caldas)	6.500	6.500	6.500	-
Medellín, Central Mayorista de Antioquia	5.350	5.350	5.350	+
Medellín, Coomerca	4.450	4.450	4.450	-
Pasto (Nariño)	5.000	5.000	5.000	=
Popayán (Cauca)	5.000	5.000	5.000	=
Tuluá (Valle del Cauca)	5.500	5.500	5.500	=
Tunja (Boyacá)	7.000	7.000	7.000	+
<b>Carne de cerdo, lomo con hueso</b>				
Barranquilla, Barranquillita	8.033	8.033	8.033	=
Cartagena, Bazurto	7.500	7.500	7.500	=
Cúcuta, Cenabastos	10.000	10.000	10.000	n.d.
Sincelejo (Sucre)	7.000	7.000	7.000	+
Valledupar, Mercado Nuevo	7.000	7.000	7.000	=
<b>Carne de cerdo, lomo sin hueso</b>				
Barranquilla, Barranquillita	12.333	12.333	12.333	=
Bogotá, D. C., Frigorífico Guadalupe	11.200	11.275	11.238	-

**Cuadro 6. Mercados mayoristas. Precios de venta de carnes (continuación)**  
**2012 (agosto 4 a 10)**

Productos y mercados	Pesos por kilogramo				Tenden- cia	Productos y mercados	Pesos por kilogramo				Tenden- cia
	Mínimo	Máximo	Medio				Mínimo	Máximo	Medio		
<b>Carne de cerdo, lomo sin hueso (continuación)</b>						<b>Carne de res</b>					
Bogotá, D. C., Frigorífico San Martín	12.000	12.000	12.000		+	<b>Carne de res en canal</b>					
Buenaventura (Valle del Cauca)	13.000	13.000	13.000		=	Barranquilla, Barranquillita	5.625	5.625	5.625		-
Cartagena, Bazaruto	12.000	12.000	12.000		=	Barranquilla, Granabastos	5.500	5.500	5.500		=
Cúcuta, Cenabastos	10.167	10.167	10.167		n.d.	Cartagena, Bazaruto	6.650	6.650	6.650		++
Manizales (Caldas)	12.250	12.250	12.250		-	Cereté, Frigosinú	6.300	6.300	6.300		=
Medellín, Central Mayorista de Antioquia	13.200	13.200	13.200		+	Corozal, Frigosabana	7.800	7.800	7.800		n.d.
Medellín, Coomerca	12.625	12.625	12.625		+	Cúcuta, Cenabastos	5.800	5.800	5.800		n.d.
Pasto (Nariño)	12.000	12.000	12.000		=	Popayán (Cauca)	5.600	5.600	5.600		=
Popayán (Cauca)	11.000	11.000	11.000		=	Sincelejo (Sucre)	5.450	5.450	5.450		=
Sincelejo (Sucre)	10.000	10.000	10.000		=	Tuluá (Valle del Cauca)	6.400	6.400	6.400		=
Tuluá (Valle del Cauca)	11.667	11.667	11.667		=						
Tunja (Boyacá)	11.000	11.000	11.000		=	<b>Carne de res molida, murillo</b>					
Valledupar, Mercado Nuevo	12.000	12.000	12.000		=	Bogotá, D. C., Frigorífico Guadalupe	6.200	6.500	6.350		-
						Bogotá, D. C., Frigorífico San Martín	7.067	7.067	7.067		+
<b>Carne de cerdo, pernil con hueso</b>						Bucaramanga, Frigoríficos	10.000	10.000	10.000		=
Barranquilla, Barranquillita	8.033	8.033	8.033		=	Cúcuta, Cenabastos	7.833	7.833	7.833		n.d.
Bogotá, D. C., Frigorífico Guadalupe	7.967	8.000	7.983		-	Medellín, Central Mayorista de Antioquia	8.175	8.175	8.175		-
Bogotá, D. C., Frigorífico San Martín	8.300	8.300	8.300		+	Villavicencio (Meta)	6.000	6.000	6.000		=
Cartagena, Bazaruto	7.500	7.500	7.500		=						
Cúcuta, Cenabastos	8.667	8.667	8.667		n.d.	<b>Carne de res, bola de brazo</b>					
Sincelejo (Sucre)	8.000	8.000	8.000		+	Barranquilla, Barranquillita	8.375	8.375	8.375		-
Valledupar, Mercado Nuevo	8.000	8.000	8.000		=	Barranquilla, Granabastos	11.000	11.000	11.000		=
Villavicencio (Meta)	9.067	9.067	9.067		+	Bogotá, D. C., Frigorífico Guadalupe	8.000	8.000	8.000		n.d.
						Bucaramanga, Frigoríficos	13.000	13.000	13.000		=
<b>Carne de cerdo, pernil sin hueso</b>						Buenaventura (Valle del Cauca)	12.200	12.200	12.200		=
Bogotá, D. C., Frigorífico Guadalupe	8.925	8.967	8.946		+	Cartagena, Bazaruto	9.500	9.500	9.500		-
Bogotá, D. C., Frigorífico San Martín	8.733	8.733	8.733		+	Cereté, Frigosinú	10.900	10.900	10.900		=
Buenaventura (Valle del Cauca)	12.200	12.200	12.200		+	Corozal, Frigosabana	13.000	13.000	13.000		n.d.
Cartago (Valle del Cauca)	9.167	9.167	9.167		n.d.	Cúcuta, Cenabastos	9.667	9.667	9.667		n.d.
Cúcuta, Cenabastos	8.833	8.833	8.833		n.d.	Medellín, Central Mayorista de Antioquia	11.675	11.675	11.675		=
Medellín, Central Mayorista de Antioquia	11.175	11.175	11.175		+	Pasto (Nariño)	11.500	11.500	11.500		+
Medellín, Coomerca	10.850	10.850	10.850		+	Popayán (Cauca)	9.000	9.000	9.000		=
Pasto (Nariño)	9.400	9.400	9.400		=	Sincelejo (Sucre)	9.700	9.700	9.700		n.d.
Popayán (Cauca)	10.000	10.000	10.000		=	Tuluá (Valle del Cauca)	11.300	11.300	11.300		n.d.
Tuluá (Valle del Cauca)	10.500	10.500	10.500		=						
						<b>Carne de res, bola de pierna</b>					
<b>Carne de cerdo, tocineta plancha</b>						Barranquilla, Barranquillita	11.000	11.000	11.000		=
Villavicencio (Meta)	6.000	6.000	6.000		=	Barranquilla, Granabastos	11.100	11.100	11.100		=
						Bogotá, D. C., Frigorífico Guadalupe	10.000	10.167	10.083		-
<b>Carne de cerdo, tocino barriga</b>						Bogotá, D. C., Frigorífico San Martín	9.800	9.800	9.800		-
Bogotá, D. C., Frigorífico Guadalupe	7.200	7.200	7.200		+	Bucaramanga, Frigoríficos	14.600	14.600	14.600		=
Bogotá, D. C., Frigorífico San Martín	7.700	7.700	7.700		-	Buenaventura (Valle del Cauca)	12.100	12.100	12.100		=
Buenaventura (Valle del Cauca)	6.000	6.000	6.000		=	Cartagena, Bazaruto	10.500	10.500	10.500		=
Cúcuta, Cenabastos	4.000	4.000	4.000		n.d.	Cúcuta, Cenabastos	10.000	10.000	10.000		n.d.
Medellín, Central Mayorista de Antioquia	10.975	10.975	10.975		-	Medellín, Central Mayorista de Antioquia	13.275	13.275	13.275		-
Medellín, Coomerca	10.100	10.100	10.100		-	Medellín, Coomerca	12.675	12.675	12.675		-
Pasto (Nariño)	6.000	6.000	6.000		---	Pasto (Nariño)	11.000	11.000	11.000		=
Popayán (Cauca)	4.500	4.500	4.500		=	Popayán (Cauca)	10.000	10.000	10.000		=
Tuluá (Valle del Cauca)	7.500	7.500	7.500		=	Sincelejo (Sucre)	10.000	10.000	10.000		n.d.
Tunja (Boyacá)	7.000	7.000	7.000		+	Tuluá (Valle del Cauca)	11.333	11.333	11.333		=
						Villavicencio (Meta)	9.600	9.600	9.600		-
<b>Carne de cerdo, tocino papada</b>						<b>Carne de res, bota</b>					
Bogotá, D. C., Frigorífico Guadalupe	4.867	5.150	5.008		-	Barranquilla, Barranquillita	10.350	10.350	10.350		-
Bogotá, D. C., Frigorífico San Martín	5.333	5.333	5.333		=	Barranquilla, Granabastos	10.600	10.600	10.600		=
Cúcuta, Cenabastos	6.000	6.000	6.000		n.d.	Bogotá, D. C., Frigorífico Guadalupe	10.000	10.167	10.083		-
Manizales (Caldas)	6.500	6.500	6.500		=	Bogotá, D. C., Frigorífico San Martín	9.800	9.800	9.800		-
Medellín, Central Mayorista de Antioquia	6.833	6.833	6.833		+	Bucaramanga, Frigoríficos	13.000	13.000	13.000		=
Medellín, Coomerca	6.050	6.050	6.050		-	Cartagena, Bazaruto	10.500	10.500	10.500		=
Pasto (Nariño)	6.000	6.000	6.000		---	Cereté, Frigosinú	12.500	12.500	12.500		=
Popayán (Cauca)	5.500	5.500	5.500		=	Cúcuta, Cenabastos	10.000	10.000	10.000		n.d.
Tuluá (Valle del Cauca)	5.333	5.333	5.333		=	Medellín, Central Mayorista de Antioquia	13.225	13.225	13.225		=
Villavicencio (Meta)	6.000	6.000	6.000		=	Medellín, Coomerca	11.967	11.967	11.967		-
						Sincelejo (Sucre)	9.750	9.750	9.750		n.d.
						Villavicencio (Meta)	9.575	9.575	9.575		-

**Cuadro 6. Mercados mayoristas. Precios de venta de carnes (continuación)**  
**2012 (agosto 4 a 10)**

Productos y mercados	Pesos por kilogramo			Tenden- cia	Productos y mercados	Pesos por kilogramo			Tenden- cia
	Mínimo	Máximo	Medio			Mínimo	Máximo	Medio	
<b>Carne de res, cadera</b>					<b>Carne de res, costilla (continuación)</b>				
Barranquilla, Barranquillita	10.250	10.250	10.250	-	Medellín, Central Mayorista de Antioquia	6.100	6.100	6.100	+
Barranquilla, Granabastos	11.100	11.100	11.100	=	Medellín, Coomerca	5.575	5.575	5.575	-
Bogotá, D. C., Frigorífico Guadalupe	10.000	10.000	10.000	-	Pasto (Nariño)	6.000	6.000	6.000	++
Bogotá, D. C., Frigorífico San Martín	9.800	9.800	9.800	-	Popayán (Cauca)	6.000	6.000	6.000	=
Bucaramanga, Frigoríficos	14.600	14.600	14.600	=	Tuluá (Valle del Cauca)	5.000	5.000	5.000	=
Buenaventura (Valle del Cauca)	12.350	12.350	12.350	-	Villavicencio (Meta)	6.000	6.000	6.000	=
Cartagena, Bazaruto	10.500	10.500	10.500	-					
Cereté, Frigosinú	12.500	12.500	12.500	=	<b>Carne de res, falda</b>				
Corozal, Frigosabana	13.200	13.200	13.200	n.d.	Barranquilla, Barranquillita	8.575	8.575	8.575	-
Manizales (Caldas)	10.875	10.875	10.875	=	Barranquilla, Granabastos	9.000	9.000	9.000	=
Medellín, Central Mayorista de Antioquia	13.300	13.300	13.300	+	Bogotá, D. C., Frigorífico Guadalupe	7.600	7.700	7.650	-
Medellín, Coomerca	12.900	12.900	12.900	-	Bucaramanga, Frigoríficos	11.000	11.000	11.000	=
Pasto (Nariño)	11.000	11.000	11.000	=	Buenaventura (Valle del Cauca)	10.000	10.000	10.000	=
Popayán (Cauca)	10.000	10.000	10.000	=	Cartagena, Bazaruto	7.750	7.750	7.750	=
Sincelejo (Sucre)	9.867	9.867	9.867	+	Cereté, Frigosinú	9.500	9.500	9.500	=
Tuluá (Valle del Cauca)	11.333	11.333	11.333	=	Cúcuta, Cenabastos	7.833	7.833	7.833	n.d.
Villavicencio (Meta)	9.750	9.750	9.750	-	Manizales (Caldas)	7.125	7.125	7.125	=
					Medellín, Central Mayorista de Antioquia	6.100	6.100	6.100	-
<b>Carne de res, centro de pierna</b>									
Barranquilla, Barranquillita	9.475	9.475	9.475	-	Pasto (Nariño)	8.000	8.000	8.000	+
Barranquilla, Granabastos	11.100	11.100	11.100	=	Popayán (Cauca)	6.000	6.000	6.000	=
Bogotá, D. C., Frigorífico Guadalupe	10.000	10.000	10.000	-	Tuluá (Valle del Cauca)	6.867	6.867	6.867	=
Bogotá, D. C., Frigorífico San Martín	9.800	9.800	9.800	-					
Bucaramanga, Frigoríficos	14.600	14.600	14.600	=	<b>Carne de res, lomo de brazo</b>				
Cartagena, Bazaruto	10.600	10.600	10.600	+	Bogotá, D. C., Frigorífico Guadalupe	8.000	8.000	8.000	n.d.
Cartago (Valle del Cauca)	11.167	11.167	11.167	n.d.	Bucaramanga, Frigoríficos	14.600	14.600	14.600	=
Cereté, Frigosinú	12.500	12.500	12.500	=	Buenaventura (Valle del Cauca)	13.500	13.500	13.500	-
Cúcuta, Cenabastos	10.333	10.333	10.333	n.d.	Cereté, Frigosinú	10.550	10.550	10.550	=
Medellín, Central Mayorista de Antioquia	13.275	13.275	13.275	=	Cúcuta, Cenabastos	8.667	8.667	8.667	n.d.
Medellín, Coomerca	13.100	13.100	13.100	=	Pasto (Nariño)	10.000	10.000	10.000	-
Sincelejo (Sucre)	9.700	9.700	9.700	+	Popayán (Cauca)	9.500	9.500	9.500	=
Villavicencio (Meta)	9.600	9.600	9.600	-					
					<b>Carne de res, lomo fino</b>				
<b>Carne de res, chatas</b>					Barranquilla, Barranquillita	13.750	13.750	13.750	=
Barranquilla, Barranquillita	10.250	10.250	10.250	-	Barranquilla, Granabastos	15.000	15.000	15.000	=
Barranquilla, Granabastos	12.200	12.200	12.200	=	Bogotá, D. C., Frigorífico Guadalupe	15.625	16.000	15.813	-
Bogotá, D. C., Frigorífico Guadalupe	12.500	12.625	12.563	-	Bogotá, D. C., Frigorífico San Martín	16.000	16.000	16.000	-
Bogotá, D. C., Frigorífico San Martín	12.533	12.533	12.533	+	Bucaramanga, Frigoríficos	26.500	26.500	26.500	--
Bucaramanga, Frigoríficos	20.000	20.000	20.000	=	Buenaventura (Valle del Cauca)	15.000	15.000	15.000	=
Buenaventura (Valle del Cauca)	13.250	13.250	13.250	+	Cartagena, Bazaruto	13.500	13.500	13.500	-
Cartagena, Bazaruto	11.000	11.000	11.000	+	Cereté, Frigosinú	20.200	20.200	20.200	=
Cereté, Frigosinú	17.000	17.000	17.000	=	Corozal, Frigosabana	21.800	21.800	21.800	n.d.
Cúcuta, Cenabastos	12.000	12.000	12.000	n.d.	Cúcuta, Cenabastos	13.333	13.333	13.333	n.d.
Medellín, Central Mayorista de Antioquia	18.525	18.525	18.525	+	Manizales (Caldas)	13.000	13.000	13.000	=
Medellín, Coomerca	17.333	17.333	17.333	-	Medellín, Central Mayorista de Antioquia	22.700	22.700	22.700	=
Pasto (Nariño)	12.000	12.000	12.000	=	Medellín, Coomerca	22.000	22.000	22.000	-
Popayán (Cauca)	10.000	10.000	10.000	=	Popayán (Cauca)	12.000	12.000	12.000	=
Tuluá (Valle del Cauca)	13.000	13.000	13.000	=	Sincelejo (Sucre)	11.750	11.750	11.750	=
Villavicencio (Meta)	10.000	10.000	10.000	=	Tuluá (Valle del Cauca)	13.750	13.750	13.750	=
					Villavicencio (Meta)	12.000	12.000	12.000	=
<b>Carne de res, cogote</b>					<b>Carne de res, morrillo</b>				
Bogotá, D. C., Frigorífico Guadalupe	6.650	6.650	6.650	-	Bogotá, D. C., Frigorífico Guadalupe	7.475	7.750	7.613	+
Bogotá, D. C., Frigorífico San Martín	7.267	7.267	7.267	+	Bogotá, D. C., Frigorífico San Martín	7.600	7.600	7.600	-
Bucaramanga, Frigoríficos	10.000	10.000	10.000	=	Bucaramanga, Frigoríficos	10.000	10.000	10.000	=
Cereté, Frigosinú	9.500	9.500	9.500	=	Buenaventura (Valle del Cauca)	10.000	10.000	10.000	+
Medellín, Central Mayorista de Antioquia	10.825	10.825	10.825	=	Cereté, Frigosinú	8.000	8.000	8.000	=
					Cúcuta, Cenabastos	8.000	8.000	8.000	n.d.
<b>Carne de res, costilla</b>									
Barranquilla, Barranquillita	4.725	4.725	4.725	-	Medellín, Central Mayorista de Antioquia	10.450	10.450	10.450	+
Bogotá, D. C., Frigorífico Guadalupe	6.675	6.950	6.813	+	Pasto (Nariño)	8.000	8.000	8.000	=
Bogotá, D. C., Frigorífico San Martín	7.533	7.533	7.533	+	Popayán (Cauca)	8.500	8.500	8.500	=
Buenaventura (Valle del Cauca)	7.100	7.100	7.100	+	Tuluá (Valle del Cauca)	8.333	8.333	8.333	=
Cartagena, Bazaruto	4.750	4.750	4.750	=	Villavicencio (Meta)	7.000	7.000	7.000	=
Cereté, Frigosinú	5.800	5.800	5.800	=					
Cúcuta, Cenabastos	7.500	7.500	7.500	n.d.					



**Cuadro 6. Mercados mayoristas. Precios de venta de carnes (continuación)**  
**2012 (agosto 4 a 10)**

Productos y mercados	Pesos por kilogramo			Tenden- cia	Productos y mercados	Pesos por kilogramo			Tenden- cia
	Mínimo	Máximo	Medio			Mínimo	Máximo	Medio	
<b>Carne de res, muchacho</b>					<b>Carne de res, punta de anca (continuación)</b>				
Barranquilla, Barranquillita	9.175	9.175	9.175	+	Sincelejo (Sucre)	10.000	10.000	10.000	=
Barranquilla, Granabastos	10.600	10.600	10.600	=	Tuluá (Valle del Cauca)	11.500	11.500	11.500	=
Bogotá, D. C., Frigorífico Guadalupe	12.000	12.667	12.333	+	Villavicencio (Meta)	9.600	9.600	9.600	-
Bogotá, D. C., Frigorífico San Martín	13.000	13.000	13.000	+	<b>Carne de res, sobrebarriga</b>				
Bucaramanga, Frigoríficos	14.600	14.600	14.600	=	Barranquilla, Barranquillita	9.500	9.500	9.500	-
Buenaventura (Valle del Cauca)	12.000	12.000	12.000	-	Barranquilla, Granabastos	9.000	9.000	9.000	=
Cartagena, Bazurto	10.500	10.500	10.500	-	Bogotá, D. C., Frigorífico Guadalupe	7.900	8.000	7.950	-
Cereté, Frigosinú	12.500	12.500	12.500	=	Bogotá, D. C., Frigorífico San Martín	8.667	8.667	8.667	-
Corozal, Frigosabana	14.000	14.000	14.000	n.d.	Bucaramanga, Frigoríficos	11.600	11.600	11.600	=
Cúcuta, Cenabastos	10.000	10.000	10.000	n.d.	Buenaventura (Valle del Cauca)	10.000	10.000	10.000	=
Medellín, Central Mayorista de Antioquia	13.525	13.525	13.525	+	Cartagena, Bazurto	7.625	7.625	7.625	-
Pasto (Nariño)	12.000	12.000	12.000	=	Cereté, Frigosinú	10.550	10.550	10.550	=
Popayán (Cauca)	10.000	10.000	10.000	=	Corozal, Frigosabana	9.600	9.600	9.600	n.d.
Sincelejo (Sucre)	10.000	10.000	10.000	=	Cúcuta, Cenabastos	9.000	9.000	9.000	n.d.
Tuluá (Valle del Cauca)	10.800	10.800	10.800	=	Medellín, Central Mayorista de Antioquia	9.767	9.767	9.767	-
Villavicencio (Meta)	9.450	9.450	9.450	+	Medellín, Coomerca	9.600	9.600	9.600	-
<b>Carne de res, murillo</b>					Pasto (Nariño)	8.000	8.000	8.000	n.d.
Bogotá, D. C., Frigorífico Guadalupe	6.325	6.500	6.413	-	Popayán (Cauca)	8.000	8.000	8.000	=
Bogotá, D. C., Frigorífico San Martín	7.067	7.067	7.067	+	Sincelejo (Sucre)	6.950	6.950	6.950	+
Bucaramanga, Frigoríficos	10.000	10.000	10.000	=	Villavicencio (Meta)	7.000	7.000	7.000	--
Cereté, Frigosinú	9.500	9.500	9.500	=	<b>Pollo</b>				
Cúcuta, Cenabastos	7.833	7.833	7.833	n.d.	<b>Alas de pollo con costillar</b>				
Medellín, Central Mayorista de Antioquia	8.225	8.225	8.225	=	Barranquilla, Barranquillita	3.850	3.850	3.850	=
Neiva, Surabastos	5.050	5.050	5.050	-	Barranquilla, Granabastos	3.800	3.800	3.800	=
Villavicencio (Meta)	6.900	6.900	6.900	-	Bogotá, D. C., Frigorífico Guadalupe	2.467	2.733	2.600	-
<b>Carne de res, paletero</b>					Bogotá, D. C., Frigorífico San Martín	3.000	3.000	3.000	=
Bogotá, D. C., Frigorífico Guadalupe	7.500	7.500	7.500	n.d.	Bucaramanga, Frigoríficos	3.400	3.400	3.400	=
Bucaramanga, Frigoríficos	11.000	11.000	11.000	=	Cartagena, Bazurto	3.700	3.700	3.700	-
Cereté, Frigosinú	10.550	10.550	10.550	=	Medellín, Coomerca	4.000	4.000	4.000	=
Cúcuta, Cenabastos	8.333	8.333	8.333	n.d.	Valledupar, Mercado Nuevo	3.300	3.300	3.300	-
Manizales (Caldas)	9.875	9.875	9.875	=	Villavicencio (Meta)	5.100	5.100	5.100	-
Medellín, Central Mayorista de Antioquia	11.533	11.533	11.533	-	<b>Alas de pollo sin costillar</b>				
<b>Carne de res, pecho</b>					Bogotá, D. C., Corabastos	4.100	4.400	4.250	+
Bogotá, D. C., Frigorífico Guadalupe	7.750	7.750	7.750	+	Bogotá, D. C., Frigorífico Guadalupe	5.067	5.300	5.183	+
Bogotá, D. C., Frigorífico San Martín	8.200	8.200	8.200	+	Bogotá, D. C., Frigorífico San Martín	5.000	5.000	5.000	=
Bucaramanga, Frigoríficos	11.000	11.000	11.000	=	Bucaramanga, Frigoríficos	4.833	4.833	4.833	+
Buenaventura (Valle del Cauca)	10.000	10.000	10.000	=	Cúcuta, Cenabastos	4.400	4.400	4.400	n.d.
Cereté, Frigosinú	10.200	10.200	10.200	=	Medellín, Central Mayorista de Antioquia	4.375	4.375	4.375	=
Cúcuta, Cenabastos	8.000	8.000	8.000	n.d.	<b>Menudencias de pollo</b>				
Medellín, Central Mayorista de Antioquia	8.000	8.000	8.000	-	Bogotá, D. C., Frigorífico Guadalupe	600	600	600	=
Medellín, Coomerca	8.633	8.633	8.633	+	Cúcuta, Cenabastos	467	467	467	n.d.
Pasto (Nariño)	8.000	8.000	8.000	+	Medellín, Central Mayorista de Antioquia	3.325	3.325	3.325	-
Popayán (Cauca)	8.000	8.000	8.000	=	Medellín, Coomerca	3.567	3.567	3.567	=
Tuluá (Valle del Cauca)	7.933	7.933	7.933	=	Villavicencio (Meta)	1.250	1.250	1.250	+
<b>Carne de res, punta de anca</b>					<b>Muslos de pollo con rabadilla</b>				
Barranquilla, Barranquillita	11.000	11.000	11.000	+	Medellín, Coomerca	4.100	4.100	4.100	=
Barranquilla, Granabastos	12.200	12.200	12.200	=	<b>Muslos de pollo sin rabadilla</b>				
Bogotá, D. C., Frigorífico Guadalupe	12.000	12.333	12.167	-	Bucaramanga, Frigoríficos	6.033	6.033	6.033	+
Bogotá, D. C., Frigorífico San Martín	13.000	13.000	13.000	-	Medellín, Central Mayorista de Antioquia	6.125	6.125	6.125	=
Bucaramanga, Frigoríficos	20.000	20.000	20.000	=	<b>Pechuga de pollo</b>				
Buenaventura (Valle del Cauca)	12.000	12.000	12.000	-	Barranquilla, Barranquillita	6.375	6.375	6.375	=
Cartagena, Bazurto	10.500	10.500	10.500	-	Barranquilla, Granabastos	6.600	6.600	6.600	=
Cereté, Frigosinú	17.000	17.000	17.000	=	Bogotá, D. C., Corabastos	6.900	7.000	6.950	+
Corozal, Frigosabana	16.000	16.000	16.000	n.d.	Bogotá, D. C., Frigorífico Guadalupe	6.800	6.800	6.800	-
Cúcuta, Cenabastos	11.000	11.000	11.000	n.d.	Bucaramanga, Frigoríficos	6.267	6.267	6.267	+
Manizales (Caldas)	11.250	11.250	11.250	-					
Medellín, Central Mayorista de Antioquia	18.325	18.325	18.325	=					
Medellín, Coomerca	17.867	17.867	17.867	-					
Pasto (Nariño)	11.000	11.000	11.000	=					
Popayán (Cauca)	11.000	11.000	11.000	=					

**Cuadro 6. Mercados mayoristas. Precios de venta de carnes (conclusión)**  
**2012 (agosto 4 a 10)**

Productos y mercados	Pesos por kilogramo			Tenden- cia	Productos y mercados	Pesos por kilogramo			Tenden- cia
	Mínimo	Máximo	Medio			Mínimo	Máximo	Medio	
<b>Pechuga de pollo (continuación)</b>					<b>Piernas de pollo (continuación)</b>				
Buenaventura (Valle del Cauca)	6.600	6.600	6.600	+	Cartagena, Bazaruto	5.300	5.300	5.300	--
Cartagena, Bazaruto	6.335	6.335	6.335	-	Cúcuta, Cenabastos	6.000	6.000	6.000	n.d.
Cúcuta, Cenabastos	6.700	6.700	6.700	n.d.	Medellín, Central Mayorista de Antioquia	6.400	6.400	6.400	=
Medellín, Central Mayorista de Antioquia	6.500	6.500	6.500	=	Medellín, Coomerca	5.533	5.533	5.533	=
Medellín, Coomerca	6.667	6.667	6.667	=	<b>Pollo entero congelado con vísceras</b>				
Sincelejo (Sucre)	7.375	7.375	7.375	+	Honda (Tolima)	6.000	6.000	6.000	=
Valledupar, Mercado Nuevo	6.010	6.010	6.010	=	Medellín, Central Mayorista de Antioquia	4.525	4.525	4.525	=
Villavicencio (Meta)	7.550	7.550	7.550	=	<b>Pollo entero congelado sin vísceras</b>				
<b>Pierna pernil con rabadilla</b>					<b>Pollo entero fresco sin vísceras</b>				
Barranquilla, Barranquillita	3.825	3.825	3.825	=	Barranquilla, Barranquillita	4.250	4.250	4.250	=
Barranquilla, Granabastos	3.900	3.900	3.900	=	Barranquilla, Granabastos	4.200	4.200	4.200	=
Bogotá, D. C., Frigorífico Guadalupe	5.400	5.600	5.500	+	Bucaramanga, Frigoríficos	4.400	4.400	4.400	=
Bogotá, D. C., Frigorífico San Martín	5.667	5.667	5.667	+	Cartagena, Bazaruto	4.568	4.568	4.568	+
Bucaramanga, Frigoríficos	4.195	4.195	4.195	+	Medellín, Central Mayorista de Antioquia	4.200	4.200	4.200	=
Cartagena, Bazaruto	4.050	4.050	4.050	+	Medellín, Coomerca	4.333	4.333	4.333	=
Cúcuta, Cenabastos	4.333	4.333	4.333	n.d.	Valledupar, Mercado Nuevo	3.876	3.876	3.876	+
Medellín, Coomerca	5.633	5.633	5.633	=	<b>Pollo entero fresco sin vísceras</b>				
Valledupar, Mercado Nuevo	3.550	3.550	3.550	=	Bogotá, D. C., Frigorífico Guadalupe	5.300	5.400	5.350	+
Villavicencio (Meta)	5.450	5.450	5.450	-	Bogotá, D. C., Frigorífico San Martín	5.867	5.867	5.867	+
<b>Pierna pernil sin rabadilla</b>					<b>Rabadillas de pollo</b>				
Bogotá, D. C., Corabastos	5.900	5.900	5.900	+	Bucaramanga, Frigoríficos	1.733	1.733	1.733	=
Bogotá, D. C., Frigorífico Guadalupe	5.933	6.200	6.067	+	Cúcuta, Cenabastos	1.700	1.700	1.700	n.d.
Bogotá, D. C., Frigorífico San Martín	6.400	6.400	6.400	-	Medellín, Coomerca	2.200	2.200	2.200	=
Bucaramanga, Frigoríficos	5.900	5.900	5.900	=	<b>Piernas de pollo</b>				
Cúcuta, Cenabastos	5.450	5.450	5.450	n.d.	Bogotá, D. C., Corabastos	6.700	6.800	6.750	+
<b>Piernas de pollo</b>					Bogotá, D. C., Frigorífico Guadalupe	6.500	6.500	6.500	+
Bogotá, D. C., Corabastos	6.700	6.800	6.750	+	Bogotá, D. C., Frigorífico San Martín	7.133	7.133	7.133	-
Bogotá, D. C., Frigorífico Guadalupe	6.500	6.500	6.500	+					
Bogotá, D. C., Frigorífico San Martín	7.133	7.133	7.133	-					

## Tendencias:

- (---) Variación mayor al -20 %  
 (--) Variación entre -10 % y -20 %  
 (-) Variación entre 0 % y -10 %

(=) Variación igual a 0 %

(+ ) Variación entre 0 % y 10 %

(+ +) Variación entre 10 % y 20 %

(+ + +) Variación mayor al 20 %

(n.d.) No determinado

**Cuadro 7. Mercados mayoristas. Precios de venta de pescados**  
**2012 (agosto 4 a 10)**

Productos y mercados	Pesos por kilogramo			Tenden- cia	Productos y mercados	Pesos por kilogramo			Tenden- cia
	Mínimo	Máximo	Medio			Mínimo	Máximo	Medio	
<b>Almejas sin concha</b>					<b>Bagre rayado entero congelado</b>				
Cali, Galería Alameda	9.767	9.767	9.767	=	Bogotá, D. C., Plaza Las Flores	10.833	11.042	10.972	-
<b>Atún en lata</b>					Cali, Galería Alameda	16.500	16.500	16.500	+
Armenia, Mercar	16.467	16.467	16.467	n.d.	<b>Bagre rayado entero fresco</b>				
Barranquilla, Barranquillita	14.411	14.411	14.411	n.d.	Barranquilla, Barranquillita	7.000	7.000	7.000	++
Bogotá, D. C., Corabastos	10.846	11.091	10.968	+	Bogotá, D. C., Plaza Las Flores	10.833	10.833	10.833	-
Bucaramanga, Centroabastos	8.197	8.197	8.197	n.d.	Bucaramanga, Centroabastos	11.667	12.292	12.031	-
Bucaramanga, Mercados del centro	8.333	8.333	8.333	=	Cartagena, Bazaruto	6.250	6.250	6.250	-
Cartagena, Bazaruto	13.373	13.373	13.373	+	Honda (Tolima)	9.000	9.000	9.000	-
Cartago (Valle del Cauca)	14.405	14.405	14.405	n.d.	La Dorada (Caldas)	9.650	10.000	9.825	+
Medellín, Central Mayorista de Antioquia	10.870	10.870	10.870	+	Sincelejo (Sucre)	7.000	7.000	7.000	--
Neiva, Surabastos	15.809	15.809	15.809	n.d.	Valledupar, Mercado Nuevo	8.500	8.500	8.500	+
Pamplona (Norte de Santander)	17.512	17.512	17.512	n.d.	<b>Blanquillo entero fresco</b>				
Pereira, Mercasa	17.083	17.083	17.083	+	Bucaramanga, Centroabastos	5.833	6.250	6.146	-
Villavicencio (Meta)	12.071	12.071	12.071	-	La Dorada (Caldas)	6.000	6.000	6.000	=
<b>Bagre rayado en postas congelado</b>					Sincelejo (Sucre)	7.000	7.000	7.000	=
Tunja (Boyacá)	15.500	15.500	15.500	=	Valledupar, Mercado Nuevo	6.000	6.000	6.000	n.d.
					<b>Bocachico criollo fresco</b>				
					Barranquilla, Barranquillita	8.000	8.000	8.000	---

**Cuadro 7. Mercados mayoristas. Precios de venta de pescados (conclusión)  
2012 (agosto 4 a 10)**

Productos y mercados	Pesos por kilogramo			Tenden- cia	Productos y mercados	Pesos por kilogramo			Tenden- cia
	Mínimo	Máximo	Medio			Mínimo	Máximo	Medio	
<b>Bocachico criollo fresco (continuación)</b>					<b>Mojarra lora entera fresca (continuación)</b>				
Bucaramanga, Centroabastos	12.500	14.167	13.125	+	Cartagena, Bazaruto	5.500	5.500	5.500	+
Cartagena, Bazaruto	10.750	10.750	10.750	--	Sincedejo (Sucre)	5.000	5.000	5.000	--
Cúcuta, Cenabastos	5.000	6.000	5.500	-	Valledupar, Mercado Nuevo	5.333	5.333	5.333	-
Honda (Tolima)	5.000	5.000	5.000	++	Villavicencio (Meta)	8.000	8.000	8.000	=
La Dorada (Caldas)	4.000	5.000	4.500	-	<b>Nicuro fresco</b>				
Sincedejo (Sucre)	17.000	17.000	17.000	+	Bogotá, D. C., Plaza Las Flores	4.792	4.792	4.792	+
Valledupar, Mercado Nuevo	10.500	10.500	10.500	-	Honda (Tolima)	4.000	4.000	4.000	=
<b>Bocachico importado congelado</b>					La Dorada (Caldas)	3.750	4.000	3.875	-
Barranquilla, Barranquillita	6.500	6.500	6.500	=	<b>Palmitos de mar</b>				
Bogotá, D. C., Plaza Las Flores	6.250	6.250	6.250	=	Cali, Galería Alameda	9.250	9.250	9.250	=
Bucaramanga, Centroabastos	6.458	6.458	6.458	=	<b>Pargo rojo entero fresco</b>				
Cali, Galería Alameda	6.367	6.367	6.367	-	Cartagena, Bazaruto	13.500	13.500	13.500	--
Cartagena, Bazaruto	6.125	6.125	6.125	=	Valledupar, Mercado Nuevo	15.000	15.000	15.000	n.d.
Cúcuta, Cenabastos	6.000	6.000	6.000	n.d.	<b>Pargo rojo platero</b>				
Manizales (Caldas)	7.433	7.433	7.433	+	Cali, Galería Alameda	20.667	20.667	20.667	=
Medellín, Central Mayorista de Antioquia	6.075	6.075	6.075	-	Cartagena, Bazaruto	18.000	18.000	18.000	=
Valledupar, Mercado Nuevo	6.000	6.000	6.000	=	<b>Pescado cabezas</b>				
<b>Cachama de cultivo fresca</b>					Bogotá, D. C., Corabastos	7.000	7.000	7.000	+
Bogotá, D. C., Plaza Las Flores	5.000	5.417	5.139	+	Cali, Galería Alameda	3.467	3.467	3.467	-
Bucaramanga, Centroabastos	6.389	6.458	6.441	=	<b>Róbalo, filete congelado</b>				
Cúcuta, Cenabastos	5.000	5.000	5.000	=	Medellín, Central Mayorista de Antioquia	7.950	7.950	7.950	-
Villavicencio (Meta)	7.000	7.000	7.000	+	<b>Salmón, filete congelado</b>				
<b>Calamar anillos</b>					Cali, Galería Alameda	22.333	22.333	22.333	=
Cali, Galería Alameda	10.400	10.400	10.400	-	<b>Sardinas en lata</b>				
<b>Calamar blanco entero</b>					Barranquilla, Barranquillita	3.891	3.891	3.891	+
Cali, Galería Alameda	6.500	6.500	6.500	=	Barranquilla, Granabastos	3.947	3.947	3.947	+
<b>Calamar morado entero</b>					Bogotá, D. C., Corabastos	4.534	4.534	4.534	-
Cali, Galería Alameda	8.375	8.375	8.375	=	Buenaventura (Valle del Cauca)	4.988	4.988	4.988	+
<b>Camarón tigre precocido seco</b>					Cartagena, Bazaruto	4.020	4.020	4.020	-
Cali, Galería Alameda	25.000	25.000	25.000	=	Cartago (Valle del Cauca)	8.807	8.807	8.807	n.d.
<b>Camarón tití precocido seco</b>					Medellín, Central Mayorista de Antioquia	8.407	8.407	8.407	-
Cali, Galería Alameda	19.333	19.333	19.333	+	Popayán (Cauca)	3.767	3.767	3.767	=
<b>Capaz Magdalena fresco</b>					Sincedejo (Sucre)	3.799	3.799	3.799	n.d.
Honda (Tolima)	9.000	9.000	9.000	=	Tuluá (Valle del Cauca)	5.023	5.023	5.023	-
La Dorada (Caldas)	8.750	9.000	8.875	+	Valledupar, Mercado Nuevo	8.627	8.627	8.627	+
<b>Cazuela de mariscos (paquete)</b>					<b>Sierra entera congelada</b>				
Cali, Galería Alameda	9.500	9.500	9.500	=	Cartagena, Bazaruto	10.000	10.000	10.000	-
<b>Corvina, filete congelado nacional</b>					<b>Tilapia roja entera congelada</b>				
Cali, Galería Alameda	23.000	23.000	23.000	=	Barranquilla, Barranquillita	8.500	8.500	8.500	=
<b>Langostino 16-20</b>					Bucaramanga, Centroabastos	6.354	6.458	6.415	+
Cali, Galería Alameda	40.500	40.500	40.500	=	Cali, Galería Alameda	6.733	6.733	6.733	+
<b>Langostino U12</b>					Cartagena, Bazaruto	6.367	6.367	6.367	+
Cali, Galería Alameda	55.500	55.500	55.500	=	<b>Tilapia roja entera fresca</b>				
<b>Merluza, filete importado</b>					Barranquilla, Barranquillita	5.500	5.500	5.500	=
Cali, Galería Alameda	7.933	7.933	7.933	=	Bogotá, D. C., Plaza Las Flores	5.521	5.833	5.729	-
<b>Merluza, filete nacional</b>					Cartagena, Bazaruto	6.500	6.500	6.500	++
Bogotá, D. C., Corabastos	18.000	19.000	18.500	+	Sincedejo (Sucre)	5.000	5.000	5.000	n.d.
Cali, Galería Alameda	19.933	19.933	19.933	=	Tunja (Boyacá)	7.000	7.000	7.000	=
<b>Mojarra lora entera congelada</b>					<b>Tilapia, filete congelado</b>				
Barranquilla, Barranquillita	5.200	5.200	5.200	=	Cali, Galería Alameda	14.750	14.750	14.750	=
Cartagena, Bazaruto	5.333	5.333	5.333	+	<b>Toyo blanco, filete congelado</b>				
<b>Mojarra lora entera fresca</b>					Cali, Galería Alameda	8.667	8.667	8.667	+
Barranquilla, Barranquillita	5.000	5.000	5.000	++	<b>Trucha en corte mariposa</b>				
					Bogotá, D. C., Corabastos	11.000	11.500	11.250	+
					Cali, Galería Alameda	12.000	12.000	12.000	n.d.

**Tendencias:**

(---) Variación mayor al -20 %  
(--) Variación entre -10 % y -20 %  
(-) Variación entre 0 % y -10 %

(=) Variación igual a 0 %  
(+) Variación entre 0 % y 10 %  
(+ +) Variación entre 10 % y 20 %  
(+++) Variación mayor al 20 %  
(n.d.) No determinado



**Cuadro 8. Mercados mayoristas. Precios de venta de productos procesados  
 2012 (agosto 4 a 10)**

Productos y mercados	Pesos por kilogramo				Tenden- cia	Productos y mercados	Pesos por kilogramo				Tenden- cia
	Mínimo	Máximo	Medio				Mínimo	Máximo	Medio		
<b>Aceite girasol</b>						<b>Azúcar sulfitada</b>					
Medellín, Central Mayorista de Antioquia	6.865	6.865	6.865		-	Armenia, Mercar	1.540	1.540	1.540		+
Medellín, Coomerca	5.000	5.000	5.000		=	Barranquilla, Barranquillita	1.546	1.546	1.546		-
<b>Aceite vegetal mezcla</b>						Barranquilla, Granabastos	1.560	1.560	1.560		-
Armenia, Mercar	3.997	3.997	3.997		+	Bogotá, D. C., Corabastos	1.560	1.590	1.575		-
Barranquilla, Barranquillita	4.042	4.042	4.042		-	Bogotá, D. C., Paloquemao	2.278	2.278	2.278		n.d.
Barranquilla, Granabastos	3.915	3.915	3.915		-	Bucaramanga, Centroabastos	1.660	1.660	1.660		-
Bogotá, D. C., Corabastos	4.406	4.510	4.458		+	Bucaramanga, Mercados del centro	1.680	1.680	1.680		=
Bogotá, D. C., Paloquemao	4.806	4.806	4.806		+	Buenaventura (Valle del Cauca)	1.540	1.540	1.540		+
Bucaramanga, Centroabastos	4.347	4.347	4.347		-	Cartagena, Bazurto	1.515	1.515	1.515		-
Bucaramanga, Mercados del centro	4.607	4.607	4.607		=	Cartago (Valle del Cauca)	1.513	1.513	1.513		-
Buenaventura (Valle del Cauca)	4.427	4.427	4.427		-	Manizales (Caldas)	1.580	1.580	1.580		=
Cartagena, Bazurto	3.775	3.775	3.775		+	Medellín, Central Mayorista de Antioquia	1.530	1.530	1.530		+
Cartago (Valle del Cauca)	3.128	3.128	3.128		n.d.	Palmira (Valle del Cauca)	1.513	1.513	1.513		+
Manizales (Caldas)	4.529	4.529	4.529		+	Pasto (Nariño)	1.600	1.600	1.600		=
Medellín, Central Mayorista de Antioquia	4.031	4.031	4.031		n.d.	Pereira, Mercasa	1.733	1.733	1.733		+
Medellín, Coomerca	4.500	4.500	4.500		=	Sincelejo (Sucre)	1.550	1.550	1.550		-
Medellín, Placita de Flórez	4.506	4.506	4.506		=	Tuluá (Valle del Cauca)	1.478	1.478	1.478		-
Neiva, Surabastos	4.182	4.182	4.182		-	<b>Bocadillo veleño</b>					
Palmira (Valle del Cauca)	4.846	4.846	4.846		=	Bogotá, D. C., Corabastos	188	194	191		-
Pasto (Nariño)	3.583	3.583	3.583		+	Bogotá, D. C., Paloquemao	204	204	204		+
Pereira, Mercasa	5.605	5.605	5.605		+++	Neiva, Surabastos	99	99	99		=
Popayán (Cauca)	3.460	3.460	3.460		+	<b>Café instantáneo</b>					
Tuluá (Valle del Cauca)	4.290	4.290	4.290		-	Barranquilla, Barranquillita	67.572	67.572	67.572		+
Valledupar, Mercado Nuevo	4.089	4.089	4.089		+	Barranquilla, Granabastos	68.125	68.125	68.125		+
Villavicencio (Meta)	4.407	4.407	4.407		-	Buenaventura (Valle del Cauca)	77.451	77.451	77.451		=
<b>Avena en hojuelas</b>						Cartagena, Bazurto	71.912	71.912	71.912		-
Barranquilla, Barranquillita	5.612	5.612	5.612		+	Cartago (Valle del Cauca)	62.083	62.083	62.083		-
Barranquilla, Granabastos	5.458	5.458	5.458		+	Medellín, Central Mayorista de Antioquia	73.121	73.121	73.121		-
Bogotá, D. C., Plaza España	6.154	6.154	6.154		-	Medellín, Coomerca	75.163	75.163	75.163		=
Bucaramanga, Centroabastos	4.786	4.786	4.786		=	Medellín, Placita de Flórez	75.316	75.316	75.316		=
Bucaramanga, Mercados del centro	4.833	4.833	4.833		=	Palmira (Valle del Cauca)	75.686	75.686	75.686		=
Cartagena, Bazurto	5.495	5.495	5.495		-	Pamplona (Norte de Santander)	66.176	66.176	66.176		n.d.
Cartago (Valle del Cauca)	7.552	7.552	7.552		+	Popayán (Cauca)	76.634	76.634	76.634		=
Pamplona (Norte de Santander)	4.889	4.889	4.889		n.d.	Tuluá (Valle del Cauca)	69.608	69.608	69.608		+
Popayán (Cauca)	6.291	6.291	6.291		=	Valledupar, Mercado Nuevo	58.824	58.824	58.824		=
Tuluá (Valle del Cauca)	5.385	5.385	5.385		-	<b>Café molido</b>					
Valledupar, Mercado Nuevo	4.329	4.329	4.329		-	Bogotá, D. C., Corabastos	16.100	16.400	16.250		-
<b>Avena molida</b>						Bogotá, D. C., Paloquemao	16.600	16.600	16.600		-
Bogotá, D. C., Plaza España	6.154	6.154	6.154		-	Bucaramanga, Centroabastos	17.483	17.483	17.483		-
Popayán (Cauca)	6.291	6.291	6.291		=	Bucaramanga, Mercados del centro	16.458	16.458	16.458		=
Tuluá (Valle del Cauca)	5.455	5.455	5.455		+	Cartago (Valle del Cauca)	17.280	17.280	17.280		n.d.
Villavicencio (Meta)	6.222	6.222	6.222		-	Medellín, Central Mayorista de Antioquia	16.070	16.070	16.070		-
<b>Azúcar morena</b>						Neiva, Surabastos	18.200	18.200	18.200		+
Medellín, Central Mayorista de Antioquia	1.780	1.780	1.780		-	Palmira (Valle del Cauca)	15.556	15.556	15.556		=
Medellín, Coomerca	1.867	1.867	1.867		=	Pasto (Nariño)	15.417	15.417	15.417		=
Medellín, Placita de Flórez	1.947	1.947	1.947		=	Popayán (Cauca)	15.458	15.458	15.458		n.d.
Pamplona (Norte de Santander)	2.360	2.360	2.360		n.d.	Tuluá (Valle del Cauca)	15.556	15.556	15.556		-
Popayán (Cauca)	1.848	1.848	1.848		=	Valledupar, Mercado Nuevo	17.692	17.692	17.692		-
Tuluá (Valle del Cauca)	2.083	2.083	2.083		n.d.	<b>Chocolate amargo</b>					
<b>Azúcar refinada</b>						Armenia, Mercar	17.500	17.500	17.500		-
Barranquilla, Barranquillita	1.956	1.956	1.956		-	Medellín, Central Mayorista de Antioquia	16.845	16.845	16.845		+
Barranquilla, Granabastos	2.120	2.120	2.120		-	Medellín, Coomerca	17.667	17.667	17.667		=
Bogotá, D. C., Corabastos	1.950	2.000	1.975		-	Medellín, Placita de Flórez	17.000	17.000	17.000		+
Bogotá, D. C., Paloquemao	2.500	2.500	2.500		+	Pereira, Mercasa	18.380	18.380	18.380		n.d.
Bucaramanga, Centroabastos	2.067	2.067	2.067		-	Tuluá (Valle del Cauca)	17.000	17.000	17.000		+
Bucaramanga, Mercados del centro	2.236	2.236	2.236		=	<b>Chocolate dulce</b>					
Cartagena, Bazurto	2.230	2.230	2.230		-	Barranquilla, Barranquillita	9.370	9.370	9.370		+
Cúcuta, Cenabastos	2.373	2.373	2.373		n.d.	Barranquilla, Granabastos	9.150	9.150	9.150		-
Medellín, Central Mayorista de Antioquia	1.925	1.925	1.925		-	Bogotá, D. C., Corabastos	8.060	8.140	8.100		-
Medellín, Placita de Flórez	1.933	1.933	1.933		=	Bucaramanga, Centroabastos	7.807	7.807	7.807		+
Neiva, Surabastos	1.585	1.585	1.585		=	Bucaramanga, Mercados del centro	7.540	7.540	7.540		=
Pamplona (Norte de Santander)	1.833	1.833	1.833		n.d.	Cartagena, Bazurto	9.175	9.175	9.175		+
Valledupar, Mercado Nuevo	2.110	2.110	2.110		+	Neiva, Surabastos	7.650	7.650	7.650		+
Villavicencio (Meta)	1.907	1.907	1.907		-	Valledupar, Mercado Nuevo	8.450	8.450	8.450		-
						Villavicencio (Meta)	8.425	8.425	8.425		-

**Cuadro 8. Mercados mayoristas. Precios de venta de productos procesados (continuación)**  
**2012 (agosto 4 a 10)**

Productos y mercados	Pesos por kilogramo				Tenden- cia	Productos y mercados	Pesos por kilogramo				Tenden- cia
	Mínimo	Máximo	Medio				Mínimo	Máximo	Medio		
<b>Chocolate instantáneo</b>						<b>Harina de trigo</b>					
Medellín, Central Mayorista de Antioquia	17.295	17.295	17.295		n.d.	Barranquilla, Barranquillita	1.161	1.161	1.161		+
Medellín, Coomerca	18.309	18.309	18.309		-	Barranquilla, Granabastos	1.174	1.174	1.174		+
Medellín, Placita de Flórez	17.053	17.053	17.053		=	Bogotá, D. C., Corabastos	1.550	1.550	1.550		+
<b>Color (bolsita)</b>						Bogotá, D. C., Paloquemao	1.673	1.673	1.673		+
Medellín, Central Mayorista de Antioquia	15.625	15.625	15.625		-	Bucaramanga, Centroabastos	2.050	2.050	2.050		=
Medellín, Coomerca	14.921	14.921	14.921		+	Bucaramanga, Mercados del centro	1.950	1.950	1.950		+
Medellín, Placita de Flórez	15.278	15.278	15.278		-	Buenaventura (Valle del Cauca)	1.500	1.500	1.500		+
<b>Fécula de maíz</b>						Cartagena, Bazaruto	1.128	1.128	1.128		+
Barranquilla, Barranquillita	11.772	11.772	11.772		-	Cartago (Valle del Cauca)	1.569	1.569	1.569		n.d.
Barranquilla, Granabastos	11.977	11.977	11.977		=	Manizales (Caldas)	1.625	1.625	1.625		=
Bucaramanga, Centroabastos	12.607	12.607	12.607		-	Medellín, Central Mayorista de Antioquia	2.260	2.260	2.260		=
Bucaramanga, Mercados del centro	12.939	12.939	12.939		=	Medellín, Coomerca	2.319	2.319	2.319		=
Cartagena, Bazaruto	11.493	11.493	11.493		-	Medellín, Placita de Flórez	2.278	2.278	2.278		=
Neiva, Surabastos	12.681	12.681	12.681		+	Neiva, Surabastos	1.521	1.521	1.521		-
Pamplona (Norte de Santander)	10.926	10.926	10.926		n.d.	Palmira (Valle del Cauca)	2.306	2.306	2.306		-
Popayán (Cauca)	12.076	12.076	12.076		=	Pamplona (Norte de Santander)	1.431	1.431	1.431		n.d.
Valledupar, Mercado Nuevo	12.434	12.434	12.434		+	Pasto (Nariño)	1.542	1.542	1.542		-
Villavicencio (Meta)	12.368	12.368	12.368		n.d.	Pereira, Mercasa	2.233	2.233	2.233		n.d.
<b>Galletas dulces redondas con crema</b>						Popayán (Cauca)	1.425	1.425	1.425		=
Barranquilla, Barranquillita	8.619	8.619	8.619		-	Tuluá (Valle del Cauca)	1.551	1.551	1.551		-
Barranquilla, Granabastos	8.600	8.600	8.600		=	Villavicencio (Meta)	2.396	2.396	2.396		+
Bogotá, D. C., Plaza España	8.407	8.407	8.407		-	<b>Harina precocida de maíz</b>					
Bucaramanga, Centroabastos	8.651	8.651	8.651		+	Armenia, Mercar	2.626	2.626	2.626		n.d.
Bucaramanga, Mercados del centro	8.969	8.969	8.969		=	Barranquilla, Barranquillita	2.878	2.878	2.878		+
Cartagena, Bazaruto	8.358	8.358	8.358		-	Barranquilla, Granabastos	2.881	2.881	2.881		=
<b>Galletas saladas 3 tacos</b>						Bogotá, D. C., Corabastos	2.638	2.663	2.650		-
Armenia, Mercar	7.463	7.463	7.463		-	Bogotá, D. C., Paloquemao	2.917	2.917	2.917		+
Barranquilla, Barranquillita	7.157	7.157	7.157		=	Bogotá, D. C., Plaza España	2.654	2.654	2.654		-
Barranquilla, Granabastos	7.139	7.139	7.139		-	Bucaramanga, Centroabastos	1.936	1.936	1.936		-
Bogotá, D. C., Corabastos	7.156	7.209	7.183		-	Bucaramanga, Mercados del centro	2.042	2.042	2.042		=
Bucaramanga, Centroabastos	7.628	7.628	7.628		=	Buenaventura (Valle del Cauca)	1.979	1.979	1.979		+
Bucaramanga, Mercados del centro	7.011	7.011	7.011		-	Cartagena, Bazaruto	2.631	2.631	2.631		=
Buenaventura (Valle del Cauca)	7.606	7.606	7.606		=	Cartago (Valle del Cauca)	1.667	1.667	1.667		n.d.
Cartagena, Bazaruto	8.167	8.167	8.167		++	Cúcuta, Cenabastos	1.850	1.850	1.850		n.d.
Cartago (Valle del Cauca)	7.099	7.099	7.099		n.d.	Manizales (Caldas)	2.789	2.789	2.789		+
Manizales (Caldas)	7.579	7.579	7.579		+	Palmira (Valle del Cauca)	2.292	2.292	2.292		=
Medellín, Central Mayorista de Antioquia	7.216	7.216	7.216		-	Pamplona (Norte de Santander)	1.783	1.783	1.783		n.d.
Medellín, Coomerca	7.231	7.231	7.231		=	Pereira, Mercasa	2.857	2.857	2.857		+
Medellín, Placita de Flórez	7.152	7.152	7.152		n.d.	Popayán (Cauca)	1.771	1.771	1.771		+
Neiva, Surabastos	7.302	7.302	7.302		-	Tuluá (Valle del Cauca)	3.032	3.032	3.032		=
Palmira (Valle del Cauca)	7.090	7.090	7.090		=	Valledupar, Mercado Nuevo	1.875	1.875	1.875		-
Pamplona (Norte de Santander)	6.966	6.966	6.966		n.d.	Villavicencio (Meta)	2.615	2.615	2.615		+
Pereira, Mercasa	7.529	7.529	7.529		+	<b>Jugo de frutas</b>					
Popayán (Cauca)	7.507	7.507	7.507		=	Barranquilla, Barranquillita	4.805	4.805	4.805		-
Tuluá (Valle del Cauca)	7.295	7.295	7.295		+	Barranquilla, Granabastos	4.848	4.848	4.848		=
Valledupar, Mercado Nuevo	7.038	7.038	7.038		+	Bucaramanga, Centroabastos	4.235	4.235	4.235		-
Villavicencio (Meta)	7.672	7.672	7.672		+	Bucaramanga, Mercados del centro	4.506	4.506	4.506		-
<b>Gelatina</b>						Cartagena, Bazaruto	4.767	4.767	4.767		-
Barranquilla, Barranquillita	20.250	20.250	20.250		-	Pamplona (Norte de Santander)	4.683	4.683	4.683		n.d.
Barranquilla, Granabastos	20.066	20.066	20.066		=	Valledupar, Mercado Nuevo	4.585	4.585	4.585		-
Bucaramanga, Centroabastos	19.861	19.861	19.861		-	<b>Jugo instantáneo (sobre)</b>					
Bucaramanga, Mercados del centro	20.052	20.052	20.052		-	Barranquilla, Barranquillita	23.596	23.596	23.596		+
Cartagena, Bazaruto	19.740	19.740	19.740		+	Barranquilla, Granabastos	23.185	23.185	23.185		=
Cúcuta, Cenabastos	19.792	19.792	19.792		n.d.	Bogotá, D. C., Plaza España	28.167	28.167	28.167		-
Medellín, Central Mayorista de Antioquia	18.880	18.880	18.880		-	Buenaventura (Valle del Cauca)	28.333	28.333	28.333		-
Palmira (Valle del Cauca)	9.510	9.510	9.510		=	Cartagena, Bazaruto	22.639	22.639	22.639		+
Pamplona (Norte de Santander)	14.141	14.141	14.141		n.d.	Medellín, Central Mayorista de Antioquia	28.667	28.667	28.667		=
Pasto (Nariño)	6.740	6.740	6.740		-	Medellín, Coomerca	28.333	28.333	28.333		=
Pereira, Mercasa	8.422	8.422	8.422		--	Medellín, Placita de Flórez	23.148	23.148	23.148		+
Popayán (Cauca)	9.105	9.105	9.105		=	Palmira (Valle del Cauca)	27.556	27.556	27.556		n.d.
Tuluá (Valle del Cauca)	9.118	9.118	9.118		+	Pasto (Nariño)	27.500	27.500	27.500		+
Valledupar, Mercado Nuevo	9.167	9.167	9.167		+	Popayán (Cauca)	28.317	28.317	28.317		=
						Sinclair (Sucre)	23.148	23.148	23.148		-
						Tuluá (Valle del Cauca)	28.011	28.011	28.011		-
						Valledupar, Mercado Nuevo	27.722	27.722	27.722		-
						Villavicencio (Meta)	28.333	28.333	28.333		=

**Cuadro 8. Mercados mayoristas. Precios de venta de productos procesados (continuación)**  
**2012 (agosto 4 a 10)**

Productos y mercados	Pesos por kilogramo				Tenden- cia	Productos y mercados	Pesos por kilogramo				Tenden- cia
	Mínimo	Máximo	Medio				Mínimo	Máximo	Medio		
<b>Manteca</b>						<b>Panela redonda morena (continuación)</b>					
Armenia, Mercar	3.873	3.873	3.873		+	Tuluá (Valle del Cauca)	2.229	2.229	2.229		-
Bogotá, D. C., Corabastos	4.450	4.500	4.475		+	Yarumal (Antioquia)	1.500	1.500	1.500		=
Bucaramanga, Centroabastos	4.800	4.800	4.800		=	<b>Papa frita</b>					
Bucaramanga, Mercados del centro	4.700	4.700	4.700		=	Bogotá, D. C., Plaza España	3.149	3.149	3.149		-
Buenaventura (Valle del Cauca)	3.700	3.700	3.700		+	<b>Pastas alimenticias</b>					
Cartago (Valle del Cauca)	4.283	4.283	4.283		-	Armenia, Mercar	4.442	4.442	4.442		+
Cúcuta, Cenabastos	4.875	4.875	4.875		n.d.	Barranquilla, Barranquillita	4.142	4.142	4.142		=
Manizales (Caldas)	4.700	4.700	4.700		+	Barranquilla, Granabastos	4.153	4.153	4.153		=
Neiva, Surabastos	3.800	3.800	3.800		+	Bogotá, D. C., Corabastos	4.450	4.583	4.517		=
Pamplona (Norte de Santander)	4.625	4.625	4.625		n.d.	Bogotá, D. C., Paloquemao	4.750	4.750	4.750		-
Popayán (Cauca)	3.620	3.620	3.620		=	Bucaramanga, Centroabastos	3.392	3.392	3.392		+
Tuluá (Valle del Cauca)	4.263	4.263	4.263		-	Bucaramanga, Mercados del centro	3.375	3.375	3.375		=
Villavicencio (Meta)	4.433	4.433	4.433		+	Cartagena, Bazaruto	2.678	2.678	2.678		-
<b>Margarina</b>						Cartago (Valle del Cauca)	3.056	3.056	3.056		n.d.
Armenia, Mercar	9.387	9.387	9.387		+	Cúcuta, Cenabastos	2.736	2.736	2.736		n.d.
Bogotá, D. C., Corabastos	8.898	8.950	8.924		+	Manizales (Caldas)	4.678	4.678	4.678		+
Bogotá, D. C., Plaza España	8.390	8.390	8.390		+	Medellín, Coomerca	4.528	4.528	4.528		=
Bucaramanga, Centroabastos	9.143	9.143	9.143		+	Medellín, Placita de Flórez	4.600	4.600	4.600		-
Bucaramanga, Mercados del centro	8.967	8.967	8.967		=	Neiva, Surabastos	4.708	4.708	4.708		-
Manizales (Caldas)	8.825	8.825	8.825		+	Palmira (Valle del Cauca)	4.000	4.000	4.000		+
Medellín, Central Mayorista de Antioquia	8.800	8.800	8.800		=	Pamplona (Norte de Santander)	2.667	2.667	2.667		n.d.
Medellín, Coomerca	8.833	8.833	8.833		n.d.	Pasto (Nariño)	4.500	4.500	4.500		-
Medellín, Placita de Flórez	8.767	8.767	8.767		-	Pereira, Mercasa	4.622	4.622	4.622		+
Neiva, Surabastos	8.550	8.550	8.550		-	Popayán (Cauca)	4.166	4.166	4.166		=
Pamplona (Norte de Santander)	6.000	6.000	6.000		n.d.	Tuluá (Valle del Cauca)	4.606	4.606	4.606		+
<b>Mayonesa doy pack</b>						Valledupar, Mercado Nuevo	2.828	2.828	2.828		+
Bogotá, D. C., Corabastos	12.083	12.813	12.448		-	Villavicencio (Meta)	4.646	4.646	4.646		-
Bogotá, D. C., Plaza España	14.233	14.233	14.233		-	<b>Sal yodada</b>					
Bucaramanga, Centroabastos	14.375	14.375	14.375		=	Armenia, Mercar	811	811	811		-
Cartagena, Bazaruto	15.375	15.375	15.375		+	Barranquilla, Barranquillita	811	811	811		+
Manizales (Caldas)	14.474	14.474	14.474		-	Barranquilla, Granabastos	787	787	787		+
Medellín, Central Mayorista de Antioquia	10.988	10.988	10.988		-	Bogotá, D. C., Corabastos	550	555	553		-
Palmira (Valle del Cauca)	13.167	13.167	13.167		=	Bogotá, D. C., Paloquemao	580	580	580		-
Pasto (Nariño)	13.375	13.375	13.375		+	Bogotá, D. C., Plaza España	732	732	732		-
Popayán (Cauca)	14.026	14.026	14.026		=	Bucaramanga, Centroabastos	745	745	745		-
Tuluá (Valle del Cauca)	13.264	13.264	13.264		-	Bucaramanga, Mercados del centro	730	730	730		=
Valledupar, Mercado Nuevo	15.250	15.250	15.250		+	Buenaventura (Valle del Cauca)	533	533	533		+
Villavicencio (Meta)	14.097	14.097	14.097		+	Cartagena, Bazaruto	433	433	433		+
<b>Panela cuadrada blanca</b>						Cartago (Valle del Cauca)	708	708	708		n.d.
Barranquilla, Barranquillita	1.809	1.809	1.809		-	Cúcuta, Cenabastos	755	755	755		n.d.
Barranquilla, Granabastos	1.720	1.720	1.720		-	Medellín, Central Mayorista de Antioquia	838	838	838		=
Bucaramanga, Centroabastos	1.929	1.929	1.929		+	Medellín, Coomerca	833	833	833		=
Bucaramanga, Mercados del centro	2.021	2.021	2.021		-	Medellín, Placita de Flórez	833	833	833		+
Cartagena, Bazaruto	1.707	1.707	1.707		+	Neiva, Surabastos	810	810	810		-
Sincelejo (Sucre)	1.548	1.548	1.548		+	Palmira (Valle del Cauca)	747	747	747		=
Tunja (Boyacá)	1.688	1.688	1.688		-	Pasto (Nariño)	1.208	1.208	1.208		+
Valledupar, Mercado Nuevo	1.548	1.548	1.548		+	Pereira, Mercasa	848	848	848		=
<b>Panela cuadrada morena</b>						Popayán (Cauca)	763	763	763		=
Bogotá, D. C., Corabastos	1.375	1.400	1.388		+	Sincelejo (Sucre)	753	753	753		-
Bogotá, D. C., Paloquemao	1.700	1.700	1.700		-	Tuluá (Valle del Cauca)	783	783	783		=
Bogotá, D. C., Plaza España	1.583	1.583	1.583		-	Valledupar, Mercado Nuevo	421	421	421		+
Bucaramanga, Centroabastos	1.837	1.837	1.837		-	Villavicencio (Meta)	713	713	713		-
Bucaramanga, Mercados del centro	1.833	1.833	1.833		=	<b>Salsa de tomate doy pack</b>					
Neiva, Surabastos	2.000	2.000	2.000		-	Armenia, Mercar	11.839	11.839	11.839		n.d.
Pasto (Nariño)	1.375	1.375	1.375		+	Bogotá, D. C., Corabastos	11.198	11.250	11.224		-
Tuluá (Valle del Cauca)	2.413	2.413	2.413		-	Bogotá, D. C., Plaza España	12.500	12.500	12.500		-
Villavicencio (Meta)	1.888	1.888	1.888		+	Bucaramanga, Centroabastos	10.622	10.622	10.622		+
<b>Panela redonda morena</b>						Bucaramanga, Mercados del centro	10.349	10.349	10.349		=
Armenia, Mercar	2.153	2.153	2.153		-	Cartagena, Bazaruto	7.854	7.854	7.854		---
Buenaventura (Valle del Cauca)	1.458	1.458	1.458		+	Cartago (Valle del Cauca)	11.181	11.181	11.181		n.d.
Cartago (Valle del Cauca)	1.908	1.908	1.908		+	Manizales (Caldas)	13.234	13.234	13.234		+
Medellín, Coomerca	1.639	1.639	1.639		+	Medellín, Central Mayorista de Antioquia	11.495	11.495	11.495		-
Medellín, Placita de Flórez	1.618	1.618	1.618		=	Medellín, Coomerca	12.361	12.361	12.361		=
Pereira, Mercasa	2.242	2.242	2.242		-	Medellín, Placita de Flórez	11.479	11.479	11.479		+
Sonsón (Antioquia)	1.670	1.670	1.670		n.d.	Palmira (Valle del Cauca)	11.667	11.667	11.667		=
						Pasto (Nariño)	12.500	12.500	12.500		-





**Cuadro 8. Mercados mayoristas. Precios de venta de productos procesados (conclusión)  
2012 (agosto 4 a 10)**

Productos y mercados	Pesos por kilogramo			Tenden- cia	Productos y mercados	Pesos por kilogramo			Tenden- cia
	Mínimo	Máximo	Medio			Mínimo	Máximo	Medio	
<b>Salsa de tomate doy pack (continuación)</b>					<b>Vinagre</b>				
Pereira, Mercasa	12.729	12.729	12.729	+	Barranquilla, Barranquillita	1.338	1.338	1.338	-
Popayán (Cauca)	11.341	11.341	11.341	=	Barranquilla, Granabastos	1.409	1.409	1.409	-
Tuluá (Valle del Cauca)	12.021	12.021	12.021	+	Bucaramanga, Centroabastos	1.881	1.881	1.881	+
Valledupar, Mercado Nuevo	10.750	10.750	10.750	-	Bucaramanga, Mercados del centro	1.667	1.667	1.667	=
Villavicencio (Meta)	12.677	12.677	12.677	-	Cartagena, Bazurto	2.000	2.000	2.000	=
<b>Sopa de pollo (caja)</b>					Cúcuta, Cenabastos	1.789	1.789	1.789	n.d.
Bogotá, D. C., Plaza España	31.232	31.232	31.232	-	Valledupar, Mercado Nuevo	1.708	1.708	1.708	-

**Tendencias:**

(---) Variación mayor al -20 %  
(--) Variación entre -10 % y -20 %  
(-) Variación entre 0 % y -10 %

(=) Variación igual a 0 %

(+) Variación entre 0 % y 10 %  
(+ +) Variación entre 10 % y 20 %  
(+++) Variación mayor al 20 %  
(n.d.) No determinado

## Precios de la panela



Fuente: DANE

En el mercado de Santana (Santander) se registró una caída del precio de la panela cuadrada blanca. Los comerciantes afirman que las ventas han sido bajas y que el producto está rotando poco y aun tienen en sus bodegas panelas sin vender, por lo que optaron por bajar el precio para incentivar las ventas.

Por su parte, en Moniquirá (Boyacá) se registró una reducción del 3,22 % para la panela blanca. Según los comerciantes, las ventas en las principales ciudades de Boyacá han sido pocas y la panela está rotando

muy poco. Se ofrecieron en el mercado cajas de 32 panelas con pesos de 14 y 16 kilos.

En Vélez, el volumen de panela que salió al mercado fue poco debido a que entre el 2 y el 7 de agosto se realizaron las ferias de este municipio y los productores no programan moliendas para estas dos fechas.

En el municipio de Güepsa, para esta semana, hubo poca oferta de producto. Algunos productores afirman que salió poca panela en Vélez, ante la realización de las fiestas patronales en este municipio, las cuales afectan la realización de moliendas en algunas veredas de los dos municipios que son muy cercanas a Vélez. Adicionalmente, algunos productores decidieron dirigirse a Santana a vender la panela en busca de mejores precios. Se registró una reducción del precio de la panela blanca del 3,50 %.

**Tabla 2. Precios de la panela cuadrada blanca 2012 (3 al 10 de agosto)**

Municipio	3 de agosto	10 de agosto	Tendencia
Charalá (Santander)	1.438	1.438	=
Güepsa (Santander)	1.429	1.379	-
Moniquirá (Boyacá)	1.456	1.409	-
Puente Nacional (Santander)	1.839	1.802	-
Santana (Boyacá)	1.397	1.398	=
Socorro (Santander)	1.625	1.688	+
Vélez (Santander)	1.343	1.342	-

Fuente: SIPSA-DANE-Ministerio de Agricultura y Desarrollo Rural.

= Variación igual a 0 %.

- Variación entre 0 % y -10 %.

+ Variación entre 0 % y 10 %.

++ Variación entre 10 % y 20 %.

n.d. No determinado.

**Gráfico 6. Comportamiento del precio de la panela cuadrada blanca 2012 (julio 13 a agosto 10)**

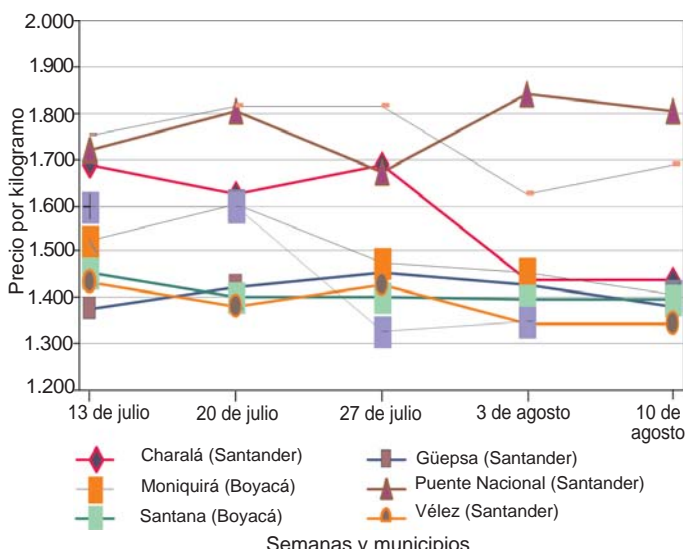

Fuente: SIPSA-DANE-Ministerio de Agricultura y Desarrollo Rural.

**Tabla 3. Precios de la panela cuadrada morena 2012 (3 al 10 de agosto)**

Municipio	3 de agosto	10 de agosto	Tendencia
Caparrapí (Cundinamarca)	1.280	1.510	++
Charalá (Santander)	1.500	1.500	=
Güepsa (Santander)	n.d.	1.306	n.d.
Moniquirá (Boyacá)	1.380	n.d.	n.d.
Nocaima (Cundinamarca)	1.123	1.033	-
Santana (Boyacá)	1.415	1.371	-
Socorro (Santander)	1.563	1.688	+
Villeta (Cundinamarca)	1.138	n.d.	n.d.

Fuente: SIPSA-DANE-Ministerio de Agricultura y Desarrollo Rural.

= Variación igual a 0 %.

- Variación entre 0 % y -10 %.

+ Variación entre 0 % y 10 %.

++ Variación entre 10 % y 20 %.

n.d. No determinado.