

Comportamiento de los precios

Se redujeron los precios de las hortalizas y las frutas



Fuente: DANE

Durante la semana en los principales mercados mayoristas del país se registró una reducción en los precios de las hortalizas y las frutas, mientras que subieron las cotizaciones de las principales variedades de papa.

En el caso de las verduras se destacó la reducción de los precios de la ahuyama, el brócoli, las cebollas cabeza blanca y junca, la mazorca, el pimentón, la remolacha, los tomates chonto, larga vida y Riogrande, y la zanahoria. En el caso de la cebolla junca se registró un aumento de la oferta procedente desde Aquitania (Boyacá). Asimismo, se registró una mayor oferta de tomate Riogrande procedente desde Santander.

En cuanto a las frutas, la reducción en los precios se debió a la caída de las cotizaciones del tomate de árbol, las piñas perolera, manzana y gold, la patilla, las papayas redonda y melona, la naranja común, la mora de Castilla, el melón, el maracuyá, las mandarinas Onecco, común y arrayana, el limón Tahití, las guayabas pera y común, y la granadilla. En el caso del tomate de árbol se registró una reducción de las cotizaciones debido al incremento de la oferta procedente de Antioquia y Cundinamarca.

En cambio, se registró un incremento de los precios de los tubérculos, debido a las alzas en las cotizaciones de las papas Morasurco, parda pastusa, R-12 negra, criolla, nevada, capira, parda y única, y las yucas chirosa e ICA. En cuanto a las papas se registró un aumento de los precios debido a que se redujo la oferta procedente desde el altiplano cundiboyacense.

Informe de contexto

Precios y producción de maracuyá

Dentro del grupo de alimentos, se encuentran algunos que se destacan debido a sus características como lo son el sabor, los usos y el nivel de demanda ya sea nacional e internacional.

En el caso de las frutas, el maracuyá se destaca por sus propiedades organolépticas. Esta fruta no solo es utilizada en la preparación de jugos, sino que es utilizada por la industria, como base para cremas y champús, y en la repostería para la elaboración de mermeladas y salsas, entre otros.

Sumando a lo anterior, al maracuyá también se le atribuyen características curativas, pues se dice que su infusión sirve para tratar ciertos tipos de alergias y enfermedades. Además, es una fuente de proteínas, vitaminas, minerales y carbohidratos.

Por lo anterior, se analizarán las diferentes variables que componen su comercialización como son las zonas de abastecimiento y el comportamiento de los precios.

El maracuyá, también conocido como la fruta de la pasión, es una planta tropical originaria del trapezico amazónico, especialmente de Brasil, y se produce principalmente entre los 20 y los 30 grados centígrados.

Con respecto al abastecimiento, al revisar el volumen de ingreso a las principales centrales en el país se encontró que a lo largo de todo el año hay entrada de

Continúa pág. 2

CONTENIDO	pág.	pág.
Comportamiento de los precios	1	Verduras y hortalizas 4
Informe de contexto	1	Frutas frescas 12
Indicador de abastecimiento	3	Tubérculos, raíces y plátanos 20
Lo que más sube y lo que más baja	4	Granos, carnes, y procesados 23

Prosperidad
para todos

maracuyá. En este sentido, se observó que esta fruta llegó principalmente desde los departamentos de Santander, Huila, Valle del Cauca, Antioquia y Meta.

La anterior situación coincide con el nivel de producción, pues según el Ministerio de Agricultura y Desarrollo Rural en el año 2010 los principales departamentos productores fueron Huila con 23,78 % del total, Valle del Cauca con 21,03% y Meta.

Cuadro 1. Área cosechada y producción de maracuyá por departamentos 2010

Departamentos	Área cosechada		Producción	Rendimiento (t/ha)
	Hectáreas	Participación porcentual		
Huila	1.438	24,39	15,4	15,4
Valle del Cauca	950	16,12	20,6	20,6
Meta	823	13,96	20,1	20,1
Otros departamentos	2.684	45,53		
Total nacional	5.895	100,00	15,8	15,8

Fuente: DANE-ENA.

Sin embargo, cabe destacar que aunque estos departamentos son los mayores productores, estos no son los que presentan los mayores rendimientos por hectárea cosechada.

Los departamentos con los mayores niveles de productividad fueron Valle del Cauca, Meta, Santander y Casanare. En el caso de Valle del Cauca se destacó su nivel de tecnificación en los cultivos, motivo por el cual obtiene una mayor producción por hectárea. Este dato es consistente con las condiciones agroecológicas que allí se encuentran, necesarias para la producción de esta fruta, lo que les concede a estos departamentos ventajas favorables en la producción.

Con respecto al comportamiento de los precios, en las principales ciudades del país hay una estacionalidad bien definida, pues desde el mes de enero se empieza a presentar un incremento en las cotizaciones, alcanzando su pico en el mes de marzo (ver gráfico 1). Luego, empieza a descender hasta alcanzar los precios más bajos en los meses de julio y agosto. En octubre presenta otro incremento y luego las cotizaciones descienden en noviembre y diciembre.

Para las ciudades de Bucaramanga, Cali y Medellín, el precio promedio por kilogramo durante este periodo fue de \$1.434, \$1.584 y \$1.402, respectivamente.

Gráfico 1. Patrón estacional de los precios mayoristas del maracuyá 2009 - 2011 (enero-diciembre)

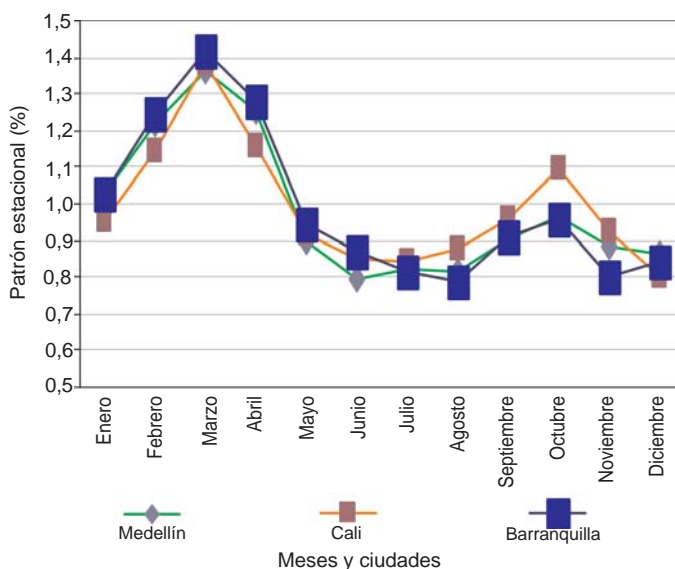

Fuente: Agronet. Cálculos: DANE.

Sin embargo, se observa que en los meses de agosto de los años estudiados se registran los precios más bajos, lo que coincide con el patrón estacional. Esta situación está dada por el mayor nivel de oferta de producto que se presenta para ese mes, procedente de los cultivos de Huila y Valle del Cauca.

Gráfico 2. Comportamiento de los precios mayoristas del maracuyá 2009 (enero) - 2011 (noviembre)

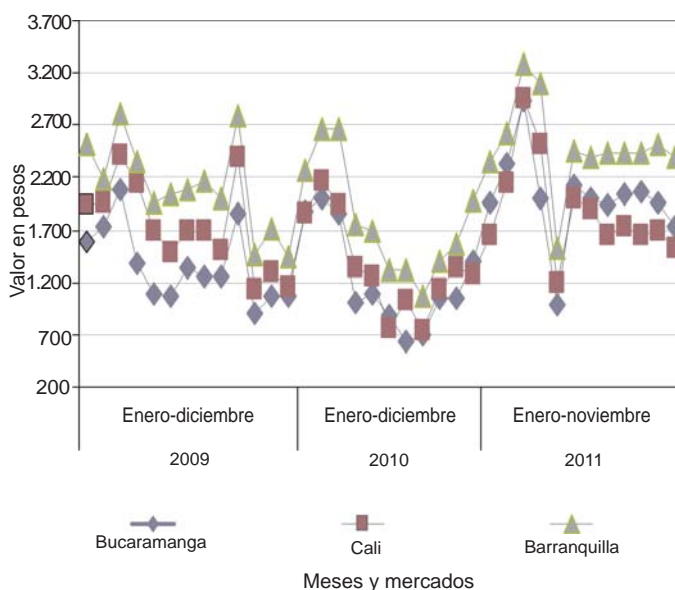

Fuente: AGRONET

Para concluir, se puede afirmar que el maracuyá tiene dos periodos de cosecha marcados, uno en diciembre y otro en julio, lo que conlleva a una mayor oferta en estos periodos y, por ende, a unos menores precios. Este comportamiento en los precios se observa en los principales mercados de manera simultánea, pues cuando alguno sube o baja, la tendencia se transmite a los demás, indicando así una cierta integración entre los mercados.

Indicador de abastecimiento de alimentos

Identificación del tipo de vehículos y su capacidad de transporte



Fuente: DANE

El Componente de Abastecimiento de Alimentos en el proceso de registro de los alimentos que ingresan a las centrales de abastos y transitan por los peajes de las ciudades del estudio, incluye unas variables relacionadas con la identificación del tipo de vehículo y su capacidad para el transporte de alimentos.

La Norma Técnica Colombiana NTC 4788/2000 establece las definiciones que clasifican los vehículos que transitan por el país; dichas definiciones fueron adoptadas con la expedición de la Resolución 4100 del 28 de diciembre de 2004. A nivel internacional, la Comunidad Andina regula parámetros de los vehículos a través de la Decisión Andina 491.

Los vehículos automotores pueden ser rígidos o articulados. Los vehículos rígidos se caracterizan porque su unidad de transporte o carrocería y el tren motriz forman una sola estructura, y se clasifican en camionetas y camiones. Mientras, un vehículo articulado presenta movimiento independiente entre su unidad de transporte y el tren motriz.

Un elemento de los vehículos, que incide directamente en la capacidad de carga de estos, es el número de ejes y su disposición. En la tabla 1, se presenta la capacidad de carga en kilogramos, según el tipo de ejes.

Tabla 1. Capacidad de carga en kilogramos, según tipo de eje

Tipo de eje	NTC 4788	Resolución 4100/04	Decisión Andina 491
<i>Eje sencillo</i>			
Dos llantas	6.000	6.000	6.000
Cuatro llantas	11.000	11.000	11.000
<i>Eje tandem</i>			
Cuatro llantas	11.000	11.000	*
Seis llantas	15.500	17.000	*
Ocho llantas	20.000	22.000	20.000*
<i>Eje tridem</i>			
Seis llantas	16.500	16.500	*
Ocho llantas	19.000	19.000	*
Diez llantas	21.500	21.500	*
Doce llantas	24.000	24.000	24.000

Fuente: Tomado de la NTC 4788 2000

* En la Decisión 491 no se hace referencia de los ejes por el número de llantas.

En Colombia, el transporte de alimentos se realiza en vehículos rígidos y articulados con sus posibilidades de carrocerías (estacas, estacas con carpa, furgón, tanque, estibas, platón). Los tipos de vehículo que más se usan para el transporte de alimento son los tractocamiones (conocidos también como tractomulas), los dobletroques, los camiones (600, 350, 150 y 100) y los automóviles, todos de diferentes marcas; también se realiza, el transporte de alimentos en otros tipos de vehículos como los triciclos o vehículos de tracción animal.

Estas diversas condiciones del transporte de alimentos en el país inciden en que, al momento de registrar un vehículo, no solo se considere el número de ejes para verificar si la cantidad de alimento transportada está relacionada con la capacidad del vehículo. El conocimiento y la práctica de quienes registran la información permitirá identificar si la carrocería y sus ejes han sido modificados para exceder la capacidad de carga del vehículo, o si la altura de llantas podría indicar un posible sobrepeso del vehículo.

Lo que más sube, lo que más baja

Ciudades	Lo que más sube	Lo que más baja
Armenia	Tomate riñón, ahuyama, maracuyá, naranja Valencia, guanábana, curuba larga, papa parda pastusa.	Repollo blanco, habichuela, pepino cohombro, remolacha, mandarina Onecco, patilla, guayaba pera, plátano guineo.
Barranquilla	Arveja y frijol verde en vaina, acelga, chócolo mazorca, granadilla, mango de azúcar, yuca criolla, papa única.	Habichuela, repollo blanco, tomate Riogrande, mora de Castilla, naranja Valencia y común, papa criolla sucia.
Bogotá, D. C.	Coliflor, arveja verde en vaina, pepino de rellenar, melón Cantalup, limón común, arracacha amarilla, papa criolla.	Brócoli, tomate chonto y larga vida, habichuela, mandarina Onecco, tomate de árbol, yuca llanera, papa sabanera.
Bucaramanga	Frijol verde en vaina, repollo blanco, acelga, cebolla junca, guayaba pera, mango Tommy y de azúcar, arracacha amarilla.	Tomate Riogrande, habichuela, coliflor, brócoli, pimentón, cebolla cabezona blanca, mora de Castilla, papa ICA Huila.
Cali	Chócolo mazorca, habichuela, naranja tangelo, mora de Castilla, papa criolla, suprema, nevada y única.	Zanahoria, pimentón, lechuga Batavia, guayaba pera, limón Tahití, granadilla, lulo, arracacha blanca, papa parda pastusa.
Cúcuta	Cebolla junca Berlín y cabezona roja peruana, melón Cantalup, curuba larga, papa ICA Huila.	Tomate Riogrande, habichuela, arveja verde en vaina, mora de Castilla, feijoa, granadilla, papa suprema, papa parda pastusa.
Medellín	Arveja verde en vaina, cebolla junca, repollo morado, acelga, papaya hawaiana, naranja Valencia, papa criolla limpia.	Brócoli, habichuela, coliflor, pepino cohombro, zanahoria, pitahaya, mora de Castilla, limón mandarino, arracacha blanca.
Pereira	Arveja y frijol verde en vaina, tomate riñón, mango Tommy, maracuyá, papaya Maradol, granadilla, papa criolla limpia.	Habichuela, repollo blanco, tomate chonto, cebolla cabezona blanca, guayaba manzana y pera, arracacha blanca.

Verduras y hortalizas



Fuente: DANE

A lo largo de la presente semana se dio una reducción del precio de la habichuela, en treinta y uno de los treinta y ocho mercados donde se ofreció, ante la salida de la producción en Fosca, Cáqueza, Ubaque, Guayabetal y Puente Quetame (Cundinamarca). En Corabastos, en Bogotá, D. C. y Bucaramanga, por ejemplo, el kilo se vendió a \$1.196 y a \$752, 17,72 %, en promedio, menos que la semana anterior.

De la misma forma, se dio una caída de las cotizaciones mayoristas de la ahuyama, los ajos nacional e importado,

el apio, el brócoli, el calabacín, las cebollas cabezonas blanca nacional e importada, la cebolla junca, el chócolo mazorca, la coliflor, el frijol verde en vaina, la lechuga Batavia, el pepino cohombro, el pimentón, la remolacha, los repollos blanco y morado, los tomates chonto, larga vida y Riogrande y la zanahoria. En el caso de la ahuyama, ingresó más cantidad de Chimila (Cesar), lo que adujo la reducción en los precios a lo largo la semana. En Montería y Sincelejo, por ejemplo, la caída de los precios fue de 3,77 % y 9,62 %, respectivamente.

De la misma forma, bajó la cotización del ajo importado en trece de los dieciocho mercados donde se negoció como consecuencia del mayor nivel de ingreso de producto procedente de China. En Granabastos, en Barranquilla, el kilo se vendió a \$4.854, 2,27 % menos que la semana anterior. Finalmente, el precio de la cebolla junca también cayó por la mayor oferta desde Tunja (Boyacá) y el corregimiento de San Cristóbal, en Medellín, situación que se presentó en diez de los diecinueve mercados donde se ofreció a lo largo de la semana. En Tunja el kilo se vendió a \$644, lo que representó una reducción del 4,61 %.

Por otro lado, subieron los precios del tomate riñón, la berenjena, la arveja verde en vaina, el pepino de

rellenar, las cebollas cabezonas roja ocañera e importada, el ají topito dulce, la espinaca, el rábano rojo, el cilantro, el perejil y la acelga. En el caso de la arveja verde en vaina, se observó un aumento de las cotizaciones en dieciséis de los treinta mercados donde se negoció, como consecuencia del menor nivel de ingreso desde Pasto e Ipiales, en Nariño. En Bogotá, D. C., por ejemplo, el kilo se vendió a \$2.508, 5,39 % más que la semana inmediatamente anterior. De la misma forma, subieron las cotizaciones de la acelga en once de los quince mercados donde se negoció esta semana por la menor oferta desde Mutiscua (Norte de Santander) y la Sabana de Bogotá. En Villavicencio, por ejemplo, el alza superó el 3,00 % y el kilo se vendió a \$2.000. Ante el bajo nivel de producción de cebolla cabeza roja en Ocaña (Norte de Santander), su precio bajó en tres de los cuatro mercados donde se vendió a lo largo de la semana. En Bazaruto, en Cartagena, el kilo se vendió a \$3.067, 28,22 % más.

Gráfico 3. Comportamiento de los precios mayoristas de la habichuela 2012 (junio 23 a julio 19)

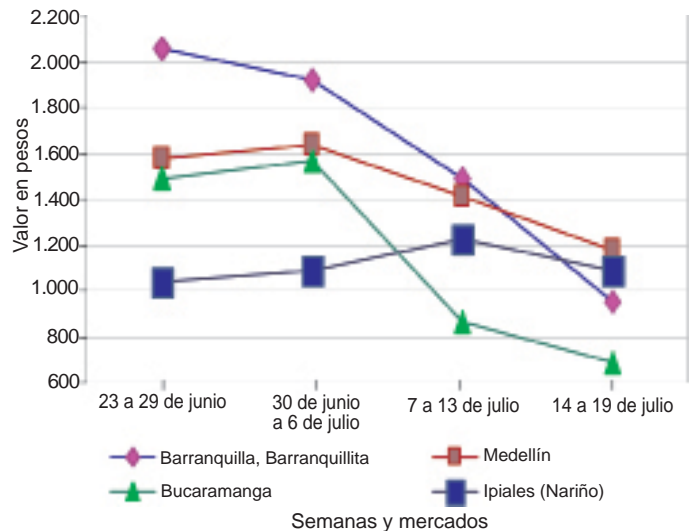

Fuente: SIPSA-DANE-Ministerio de Agricultura y Desarrollo Rural.

Cuadro 1. Mercados mayoristas. Precios de venta de verduras y hortalizas 2012 (julio 14 a 20)

Productos y mercados	Pesos por kilogramo			Tendencia
	Mínimo	Máximo	Medio	
Acelga				
Barranquilla, Barranquillita	3.000	3.000	3.000	+
Bogotá, D. C., Corabastos	300	400	375	-
Bucaramanga, Centroabastos	1.867	2.000	1.956	++
Cali, Cavasa	1.000	1.000	1.000	=
Cali, Santa Helena	1.025	1.025	1.025	=
Cartagena, Bazaruto	2.000	2.000	2.000	++
Duitama (Boyacá)	800	800	800	--
Ipiales (Nariño)	350	350	350	=
Medellín, Central Mayorista de Antioquia	800	1.000	912	+
Neiva (Huila)	1.375	1.500	1.438	-
Pamplona (Norte de Santander)	1.400	1.400	1.400	=
Pasto (Nariño)	1.500	1.500	1.500	---
Sogamoso (Boyacá)	1.000	1.000	1.000	=
Tunja (Boyacá)	1.000	1.000	1.000	=
Villavicencio (Meta)	2.000	2.000	2.000	+
Ahuyama				
Armenia, Mercar	567	567	567	+
Barranquilla, Barranquillita	571	607	589	-
Barranquilla, Granabastos	600	600	600	--
Bogotá, D. C., Corabastos	800	900	823	-
Bucaramanga, Centroabastos	667	700	689	-
Buenaventura (Valle del Cauca)	750	750	750	-
Cali, Cavasa	525	575	556	-
Cali, Santa Helena	600	600	600	=
Cartagena, Bazaruto	800	800	800	+++
Cúcuta, Cenabastos	800	800	800	=
Duitama (Boyacá)	484	484	484	=
Honda (Tolima)	783	783	783	n.d.
Manizales (Caldas)	733	733	733	+
Medellín, Central Mayorista de Antioquia	600	617	604	-
Montería (Córdoba)	567	567	567	-
Neiva (Huila)	650	750	700	-
Palmira (Valle del Cauca)	600	600	600	=
Pamplona (Norte de Santander)	967	1.000	992	++
Pereira, La 41	700	700	700	=
Pereira, Mercasa	650	667	661	-
Rionegro (Antioquia)	675	750	710	-
San Gil (Santander)	600	600	600	=
Sincelejo (Sucre)	460	480	470	-
Socorro (Santander)	600	600	600	n.d.

Productos y mercados	Pesos por kilogramo			Tendencia
	Mínimo	Máximo	Medio	
Ahuyama (continuación)				
Sogamoso (Boyacá)	524	565	544	-
Tuluá (Valle del Cauca)	650	650	650	-
Valledupar, Mercabastos	620	670	645	++
Valledupar, Mercado Nuevo	600	600	600	=
Ají dulce				
Cartagena, Bazaruto	3.208	3.875	3.653	+++
Medellín, Central Mayorista de Antioquia	1.700	2.500	2.044	--
Montería (Córdoba)	2.750	2.875	2.813	++
Sincelejo (Sucre)	2.542	2.813	2.677	-
Valledupar, Mercabastos	2.000	2.000	2.000	++
Valledupar, Mercado Nuevo	2.000	2.000	2.000	+
Ají topito dulce				
Barranquilla, Barranquillita	3.938	5.083	4.510	+++
Barranquilla, Granabastos	4.000	5.000	4.500	+++
Ajo				
Armenia, Mercar	4.133	4.167	4.150	-
Bogotá, D. C., Corabastos	4.400	4.400	4.400	-
Cali, Cavasa	3.333	3.750	3.542	+
Chiquinquirá (Boyacá)	7.000	7.000	7.000	-
Cúcuta, Cenabastos	2.667	3.167	2.917	+++
Duitama (Boyacá)	3.000	3.000	3.000	++
Ipiales (Nariño)	2.083	2.083	2.083	+
Manizales (Caldas)	3.833	3.958	3.896	-
Medellín, Central Mayorista de Antioquia	4.875	5.667	5.181	-
Pamplona (Norte de Santander)	3.111	3.167	3.139	-
Pasto (Nariño)	4.000	4.667	4.389	-
Pereira, Mercasa	2.944	3.111	3.056	-
Sogamoso (Boyacá)	2.400	2.400	2.400	+
Tunja (Boyacá)	2.833	2.917	2.861	--
Villavicencio (Meta)	4.900	5.400	5.163	+
Ajo importado				
Barranquilla, Barranquillita	4.488	4.625	4.556	-
Barranquilla, Granabastos	4.833	4.875	4.854	-
Bogotá, D. C., Corabastos	5.000	5.000	5.000	=
Bucaramanga, Centroabastos	5.175	5.225	5.208	-
Buenaventura (Valle del Cauca)	4.100	4.100	4.100	-
Cali, Cavasa	3.800	4.000	3.900	-
Cali, Santa Helena	4.067	4.075	4.071	-

Cuadro 1. Mercados mayoristas. Precios de venta de verduras y hortalizas (continuación)
2012 (julio 14 a 20)

Productos y mercados	Pesos por kilogramo			Tenden- cia	Productos y mercados	Pesos por kilogramo			Tenden- cia
	Mínimo	Máximo	Medio			Mínimo	Máximo	Medio	
Ajo importado (continuación)					Arveja verde en vaina pastusa (continuación)				
Cartagena, Bazurto	5.000	5.150	5.050	-	Cali, Santa Helena	1.567	1.633	1.600	+
Cúcuta, Cenabastos	4.750	4.875	4.833	-	Manizales (Caldas)	1.708	1.750	1.729	-
Ipiales (Nariño)	4.000	4.000	4.000	--	Medellín, Central Mayorista de Antioquia	1.200	1.900	1.620	+
Medellín, Central Mayorista de Antioquia	5.717	5.750	5.733	-	Tuluá (Valle del Cauca)	1.528	1.528	1.528	+
Montería (Córdoba)	4.750	5.000	4.875	-	Berenjena				
Neiva (Huila)	5.500	5.500	5.500	+	Bogotá, D. C., Corabastos	1.500	1.500	1.500	---
Palmira (Valle del Cauca)	4.267	4.433	4.350	-	Bucaramanga, Centroabastos	2.000	2.125	2.042	+
Pamplona (Norte de Santander)	6.500	6.500	6.500	=	Cali, Cavasa	1.500	1.500	1.500	-
Pasto (Nariño)	4.300	4.500	4.433	-	Cali, Santa Helena	1.850	1.867	1.858	-
Sincelejo (Sucre)	4.900	4.933	4.917	-	Cartagena, Bazurto	1.150	1.338	1.233	+
Tuluá (Valle del Cauca)	4.350	4.350	4.350	+	Cúcuta, Cenabastos	667	722	694	=
Apio					Manizales (Caldas)	2.000	2.067	2.033	++
Armenia, Mercar	1.467	1.467	1.467	--	Medellín, Central Mayorista de Antioquia	1.050	1.500	1.413	+
Barranquilla, Barranquillita	1.000	1.000	1.000	-	Montería (Córdoba)	875	1.000	938	-
Barranquilla, Granabastos	1.000	1.025	1.013	--	Sincelejo (Sucre)	875	958	917	n.d.
Bogotá, D. C., Corabastos	367	500	421	-	Brócoli				
Bucaramanga, Centroabastos	875	1.021	944	--	Barranquilla, Barranquillita	4.433	5.000	4.717	-
Cali, Cavasa	544	603	574	--	Barranquilla, Granabastos	5.000	5.000	5.000	=
Cali, Santa Helena	618	721	669	--	Bogotá, D. C., Corabastos	1.000	1.500	1.183	---
Cartagena, Bazurto	1.000	1.000	1.000	-	Bucaramanga, Centroabastos	2.500	2.667	2.556	--
Chiquinquirá (Boyacá)	1.000	1.000	1.000	=	Cali, Cavasa	1.775	1.900	1.844	-
Cúcuta, Cenabastos	1.000	1.292	1.188	--	Cartagena, Bazurto	5.000	5.000	5.000	--
Ipiales (Nariño)	750	917	833	=	Chiquinquirá (Boyacá)	850	850	850	---
Manizales (Caldas)	1.056	1.056	1.056	-	Cúcuta, Cenabastos	3.100	3.500	3.367	-
Marinilla (Antioquia)	405	1.050	728	++	Duitama (Boyacá)	1.500	1.500	1.500	=
Medellín, Central Mayorista de Antioquia	425	550	485	-	Ipiales (Nariño)	667	667	667	++
Medellín, Coomerca	900	900	900	-	Manizales (Caldas)	2.156	2.578	2.367	--
Montería (Córdoba)	625	733	679	-	Marinilla (Antioquia)	850	1.400	1.125	=
Neiva (Huila)	1.100	1.100	1.100	-	Medellín, Central Mayorista de Antioquia	1.167	1.600	1.356	---
Palmira (Valle del Cauca)	1.000	1.000	1.000	n.d.	Neiva (Huila)	3.100	3.100	3.100	-
Pamplona (Norte de Santander)	1.000	1.000	1.000	-	Pasto (Nariño)	733	1.000	844	--
Pasto (Nariño)	2.000	2.000	2.000	---	Sogamoso (Boyacá)	1.500	1.500	1.500	=
Pereira, La 41	750	2.083	1.417	+++	Tunja (Boyacá)	1.100	1.267	1.167	-
Pereira, Mercasa	875	889	884	-	Villavicencio (Meta)	2.400	2.667	2.529	-
Rionegro (Antioquia)	850	1.000	934	+	Calabacín				
Sincelejo (Sucre)	933	950	942	+	Bogotá, D. C., Corabastos	667	667	667	---
Valledupar, Mercabastos	1.000	1.000	1.000	---	Cali, Cavasa	1.000	1.000	1.000	=
Villavicencio (Meta)	800	1.000	900	-	Cali, Santa Helena	1.000	1.050	1.025	-
Arveja verde en vaina					Medellín, Central Mayorista de Antioquia	500	850	728	---
Armenia, Mercar	1.917	2.000	1.958	--	San Gil (Santander)	583	583	583	---
Barranquilla, Barranquillita	4.833	5.000	4.917	+	Calabaza				
Barranquilla, Granabastos	6.000	6.000	6.000	+++	Bogotá, D. C., Corabastos	320	480	380	-
Bogotá, D. C., Corabastos	2.400	2.800	2.508	+	Montería (Córdoba)	600	600	600	++
Bucaramanga, Centroabastos	1.800	2.333	1.967	+	Cebolla cabezona blanca				
Buenaventura (Valle del Cauca)	2.000	2.000	2.000	=	Armenia, Mercar	1.033	1.053	1.043	--
Carmen de Viboral (Antioquia)	1.733	1.733	1.733	+	Barranquilla, Barranquillita	1.235	1.275	1.255	--
Cartago (Valle del Cauca)	2.167	2.167	2.167	+	Barranquilla, Granabastos	1.315	1.370	1.343	+
Chiquinquirá (Boyacá)	2.200	2.200	2.200	-	Bogotá, D. C., Corabastos	1.075	1.300	1.209	-
Cúcuta, Cenabastos	2.000	2.575	2.255	--	Bucaramanga, Centroabastos	1.000	1.125	1.092	-
Duitama (Boyacá)	1.600	1.600	1.600	-	Bucaramanga, Mercados del centro	1.100	1.100	1.100	--
El Santuario (Antioquia)	1.650	1.950	1.800	+	Cajamarca (Tolima)	1.250	1.250	1.250	---
Ipiales (Nariño)	1.025	1.100	1.063	--	Cali, Cavasa	938	1.042	990	---
La Ceja (Antioquia)	2.000	2.000	2.000	++	Cartagena, Bazurto	1.330	1.360	1.340	-
Manizales (Caldas)	1.667	2.083	1.875	+	Cartago (Valle del Cauca)	1.333	1.333	1.333	-
Marinilla (Antioquia)	1.700	1.800	1.767	+	Chiquinquirá (Boyacá)	714	714	714	--
Medellín, Central Mayorista de Antioquia	1.475	2.000	1.775	++	Cúcuta, Cenabastos	975	1.200	1.092	-
Medellín, Coomerca	2.133	2.200	2.178	++	Duitama (Boyacá)	1.000	1.050	1.025	-
Neiva (Huila)	1.667	1.750	1.708	-	Ibagué (Tolima)	1.042	1.042	1.042	--
Palmira (Valle del Cauca)	1.213	1.360	1.287	-	La Ceja (Antioquia)	1.338	1.338	1.338	--
Pereira, La 41	1.667	1.722	1.694	++	Manizales (Caldas)	1.167	1.300	1.233	--
Pereira, Mercasa	1.972	2.028	1.991	+	Medellín, Central Mayorista de Antioquia	1.097	1.371	1.234	--
Rionegro (Antioquia)	1.600	1.900	1.806	-	Medellín, Coomerca	1.400	1.500	1.433	-
San Gil (Santander)	2.000	2.000	2.000	--	Montería (Córdoba)	1.275	1.567	1.421	+
San Vicente (Antioquia)	1.500	1.500	1.500	-	Neiva (Huila)	1.150	1.150	1.150	-
Socorro (Santander)	1.417	1.417	1.417	-	Pamplona (Norte de Santander)	1.100	1.275	1.175	++
Sogamoso (Boyacá)	2.400	2.450	2.425	-	Pereira, La 41	980	1.080	1.030	--
Sonsón (Antioquia)	1.423	1.423	1.423	+++					
Tunja (Boyacá)	1.900	2.100	2.033	--					
Villavicencio (Meta)	2.200	2.667	2.417	-					
Arveja verde en vaina pastusa									
Cali, Cavasa	1.125	1.450	1.281	-					

Cuadro 1. Mercados mayoristas. Precios de venta de verduras y hortalizas (continuación)
2012 (julio 14 a 20)

Productos y mercados	Pesos por kilogramo			Tenden- cia	Productos y mercados	Pesos por kilogramo			Tenden- cia
	Mínimo	Máximo	Medio			Mínimo	Máximo	Medio	
Cebolla cabezona blanca (continuación)					Cebolla junca (continuación)				
Pereira, Mercasa	1.060	1.107	1.080	---	Honda (Tolima)	1.015	1.015	1.015	-
Rionegro (Antioquia)	1.299	1.410	1.367	+	Ipiates (Nariño)	613	750	681	+
San Gil (Santander)	1.100	1.125	1.113	-	La Ceja (Antioquia)	1.000	1.000	1.000	+
Sincelejo (Sucre)	1.275	1.320	1.298	--	Manizales (Caldas)	889	889	889	+
Sogamoso (Boyacá)	1.000	1.000	1.000	=	Medellín, Central Mayorista de Antioquia	842	1.200	1.002	++
Tunja (Boyacá)	780	867	811	--	Medellín, Coomerca	800	900	828	--
Vallédupar, Mercabastos	1.300	1.300	1.300	-	Montería (Córdoba)	979	1.146	1.063	--
Villavicencio (Meta)	1.275	1.313	1.297	-	Palmira (Valle del Cauca)	696	774	735	+++
Cebolla cabezona blanca bogotana					Rionegro (Antioquia)	979	1.031	1.008	+
Buenaventura (Valle del Cauca)	1.198	1.198	1.198	---	Tunja (Boyacá)	644	644	644	-
Cali, Cavasa	948	1.104	1.022	---	Vallédupar, Mercabastos	750	1.000	875	-
Cali, Santa Helena	1.042	1.181	1.111	--	Villavicencio (Meta)	870	1.087	978	=
Cebolla cabezona blanca ecuatoriana					Yarumal (Antioquia)	1.250	1.875	1.563	-
Ipiates (Nariño)	1.000	1.167	1.083	--	Cebolla junca Aquitania				
Cebolla cabezona blanca importada					Barranquilla, Barranquillita	1.217	1.217	1.217	-
Barranquilla, Barranquillita	780	800	790	-	Bogotá, D. C., Corabastos	889	889	889	--
Barranquilla, Granabastos	720	720	720	n.d.	Bucaramanga, Centroabastos	733	933	825	++
Cartagena, Bazurto	600	600	600	-	Cali, Cavasa	667	667	667	--
Medellín, Central Mayorista de Antioquia	1.275	1.504	1.393	-	Cali, Santa Helena	697	697	697	-
Rionegro (Antioquia)	1.458	1.715	1.563	++	Duitama (Boyacá)	500	500	500	+
Cebolla cabezona blanca pastusa					Neiva (Huila)	365	405	385	---
Buenaventura (Valle del Cauca)	1.094	1.094	1.094	--	San Gil (Santander)	1.667	1.667	1.667	-
Cali, Santa Helena	938	1.215	1.076	-	Sincelejo (Sucre)	1.111	1.333	1.222	+
Cebolla cabezona blanca peruana					Sogamoso (Boyacá)	500	517	508	+
Cali, Cavasa	1.417	1.417	1.417	-	Cebolla junca Berlín				
Cali, Santa Helena	1.250	1.250	1.250	--	Cúcuta, Cenabastos	783	958	879	+++
Ipiates (Nariño)	1.354	1.667	1.510	+	Pamplona (Norte de Santander)	622	622	622	+
Cebolla cabezona roja ecuatoriana					Cebolla junca pastusa				
Ipiates (Nariño)	2.167	2.167	2.167	+	Cali, Cavasa	636	712	674	n.d.
Cebolla cabezona roja importada					Cali, Santa Helena	697	864	780	++
Barranquilla, Barranquillita	3.278	3.333	3.306	++	Pasto (Nariño)	500	533	515	--
Bucaramanga, Centroabastos	2.917	3.021	2.962	++	Cebolla junca Tenerife				
Medellín, Central Mayorista de Antioquia	2.680	3.006	2.855	+++	Cali, Cavasa	638	750	697	-
Montería (Córdoba)	2.600	2.800	2.700	+++	Cali, Santa Helena	613	1.000	806	+++
Sincelejo (Sucre)	2.575	2.633	2.604	++	Cebolla puerro				
Cebolla cabezona roja ocañera					Bogotá, D. C., Corabastos	1.000	1.050	1.008	---
Barranquilla, Granabastos	2.867	2.900	2.883	+	Cali, Cavasa	2.250	3.000	2.656	-
Bucaramanga, Centroabastos	3.021	3.125	3.090	++	Cali, Santa Helena	2.800	3.000	2.900	+
Cartagena, Bazurto	3.000	3.200	3.067	+++	Cúcuta, Cenabastos	2.750	2.750	2.750	-
Sincelejo (Sucre)	2.350	2.450	2.400	n.d.	Medellín, Central Mayorista de Antioquia	1.433	1.833	1.598	-
Cebolla cabezona roja peruana					Cebollín chino				
Barranquilla, Granabastos	3.163	3.163	3.163	+	Barranquilla, Barranquillita	2.000	3.000	2.500	-
Cali, Cavasa	2.500	2.708	2.639	+++	Cartagena, Bazurto	4.000	4.000	4.000	++
Cali, Santa Helena	1.927	1.927	1.927	++	Chócolo mazorca				
Cartagena, Bazurto	3.133	3.133	3.133	+++	Armenia, Mercar	390	419	405	-
Cúcuta, Cenabastos	2.500	2.500	2.500	+++	Barranquilla, Barranquillita	514	709	611	++
Ipiates (Nariño)	2.396	2.917	2.656	+++	Bogotá, D. C., Corabastos	600	600	600	-
Pasto (Nariño)	2.083	2.708	2.292	+++	Bucaramanga, Centroabastos	763	900	856	+
Vallédupar, Mercabastos	2.500	2.700	2.600	++	Buenaventura (Valle del Cauca)	1.182	1.182	1.182	n.d.
Vallédupar, Mercado Nuevo	2.500	2.600	2.550	++	Cajamarca (Tolima)	645	645	645	--
Cebolla junca					Cali, Cavasa	714	714	714	+++
Armenia, Mercar	722	778	750	-	Cali, Santa Helena	582	643	613	+++
Barranquilla, Granabastos	1.244	1.311	1.278	-	Cartagena, Bazurto	500	650	550	+++
Bucaramanga, Centroabastos	644	844	772	++	Chiquinquirá (Boyacá)	400	400	400	--
Buenaventura (Valle del Cauca)	940	940	940	=	Cúcuta, Cenabastos	394	432	418	--
Cartago (Valle del Cauca)	472	472	472	--	Duitama (Boyacá)	818	818	818	=
Chiquinquirá (Boyacá)	646	646	646	=	El Santuario (Antioquia)	417	500	458	+++
					Honda (Tolima)	953	953	953	-
					Manizales (Caldas)	360	386	373	-
					Marinilla (Antioquia)	369	460	428	--
					Medellín, Central Mayorista de Antioquia	533	600	570	--
					Medellín, Coomerca	500	538	519	+
					Montería (Córdoba)	460	493	477	++
					Neiva (Huila)	468	484	476	-
					Pamplona (Norte de Santander)	394	606	475	+
					Pasto (Nariño)	419	510	476	+
					Peñol (Antioquia)	444	444	444	-

Cuadro 1. Mercados mayoristas. Precios de venta de verduras y hortalizas (continuación)
2012 (julio 14 a 20)

Productos y mercados	Pesos por kilogramo			Tenden- cia	Productos y mercados	Pesos por kilogramo			Tenden- cia
	Mínimo	Máximo	Medio			Mínimo	Máximo	Medio	
Chócolo mazorca (continuación)					Coliflor (continuación)				
Pereira, La 41	525	525	525	=	Manizales (Caldas)	1.533	1.867	1.700	--
Rionegro (Antioquia)	643	679	661	--	Marinilla (Antioquia)	900	1.050	975	---
San Gil (Santander)	375	625	492	--	Medellín, Central Mayorista de Antioquia	1.433	2.000	1.712	---
San Vicente (Antioquia)	456	456	456	--	Neiva (Huila)	1.800	2.200	2.000	++
Sincelejo (Sucre)	402	402	402	-	Palmira (Valle del Cauca)	1.167	1.167	1.167	-
Socorro (Santander)	467	467	467	--	Pasto (Nariño)	457	500	478	++
Sogamoso (Boyacá)	745	773	759	+	Pereira, La 41	1.250	1.583	1.417	-
Villavicencio (Meta)	800	1.000	900	-	Pereira, Mercasa	1.194	1.556	1.324	---
Yarumal (Antioquia)	650	650	650	+	Sogamoso (Boyacá)	1.500	1.500	1.500	=
Cidra					Tunja (Boyacá)	1.200	1.300	1.233	-
Bogotá, D. C., Corabastos	533	667	633	-	Villavicencio (Meta)	1.200	1.400	1.294	---
La Ceja (Antioquia)	400	400	400	=	Espinaca				
Cidra (continuación)					Armenia, Mercar	2.444	2.444	2.444	=
Marinilla (Antioquia)	375	375	375	--	Barranquilla, Barranquillita	4.500	4.700	4.600	-
Medellín, Central Mayorista de Antioquia	400	525	480	-	Barranquilla, Granabastos	4.750	5.200	4.975	-
Peñol (Antioquia)	340	340	340	---	Bogotá, D. C., Corabastos	600	1.000	850	--
San Vicente (Antioquia)	373	373	373	--	Bucaramanga, Centroabastos	1.533	2.000	1.750	-
Santa Barbara (Antioquia)	225	225	225	--	Cali, Cavasa	1.500	1.500	1.500	=
Villavicencio (Meta)	833	833	833	--	Cali, Santa Helena	1.467	1.500	1.483	+
Cilantro					Cartagena, Bazaruto	5.500	5.750	5.667	-
Armenia, Mercar	2.000	2.000	2.000	=	Duitama (Boyacá)	2.000	2.000	2.000	=
Barranquilla, Barranquillita	2.750	4.667	3.708	+++	Ipiales (Nariño)	350	350	350	=
Bogotá, D. C., Corabastos	600	1.000	754	--	Manizales (Caldas)	2.667	3.000	2.833	-
Buenaventura (Valle del Cauca)	1.875	1.875	1.875	=	Marinilla (Antioquia)	548	1.100	824	++
Cali, Cavasa	1.000	1.000	1.000	---	Medellín, Central Mayorista de Antioquia	767	1.000	882	=
Cali, Santa Helena	967	1.033	1.000	--	Medellín, Coomerca	1.433	1.700	1.544	--
Cartago (Valle del Cauca)	2.667	2.667	2.667	-	Neiva (Huila)	2.375	2.750	2.563	++
Chiquinquirá (Boyacá)	2.000	2.000	2.000	--	Pamplona (Norte de Santander)	1.433	1.450	1.442	-
Cúcuta, Cenabastos	3.000	3.000	3.000	=	Pasto (Nariño)	1.500	1.750	1.625	---
Duitama (Boyacá)	667	667	667	---	Sogamoso (Boyacá)	5.000	5.500	5.250	---
Ipiales (Nariño)	6.000	6.167	6.083	--	Tunja (Boyacá)	2.133	2.400	2.311	++
La Ceja (Antioquia)	1.625	1.625	1.625	+++	Villavicencio (Meta)	1.175	1.200	1.194	+
Marinilla (Antioquia)	888	925	906	+	Frijol verde cargamanto				
Medellín, Central Mayorista de Antioquia	1.050	3.167	1.736	+	Bogotá, D. C., Corabastos	1.433	1.600	1.542	+
Medellín, Coomerca	1.167	2.500	1.972	++	Cali, Cavasa	1.300	1.325	1.306	-
Montería (Córdoba)	2.250	2.500	2.375	++	Cali, Santa Helena	1.433	1.433	1.433	-
Neiva (Huila)	2.000	2.000	2.000	---	Carmen de Viboral (Antioquia)	1.200	1.200	1.200	++
Palmira (Valle del Cauca)	1.250	1.250	1.250	=	El Santuario (Antioquia)	1.163	1.363	1.263	+
Pamplona (Norte de Santander)	3.150	3.250	3.200	++	La Ceja (Antioquia)	1.425	1.425	1.425	+
Pasto (Nariño)	5.000	5.500	5.333	-	Marinilla (Antioquia)	1.195	1.253	1.232	-
Pereira, La 41	833	917	875	---	Medellín, Central Mayorista de Antioquia	1.233	1.500	1.357	++
Pereira, Mercasa	625	875	792	---	Medellín, Coomerca	1.333	1.733	1.539	++
Rionegro (Antioquia)	925	2.000	1.373	+	Peñol (Antioquia)	1.255	1.255	1.255	-
Sincelejo (Sucre)	1.875	1.875	1.875	++	Rionegro (Antioquia)	1.288	1.433	1.361	-
Sogamoso (Boyacá)	3.000	3.333	3.167	-	San Vicente (Antioquia)	1.277	1.277	1.277	+
Tuluá (Valle del Cauca)	1.000	1.000	1.000	n.d.	Sonsón (Antioquia)	1.150	1.150	1.150	-
Tunja (Boyacá)	667	1.083	819	---	Tunja (Boyacá)	1.600	1.650	1.633	+++
Valledupar, Mercabastos	1.500	2.000	1.750	+	Frijol verde en vaina				
Valledupar, Mercado Nuevo	1.500	2.000	1.750	++	Armenia, Mercar	1.472	1.556	1.514	-
Villavicencio (Meta)	1.500	2.000	1.750	--	Barranquilla, Barranquillita	4.167	5.000	4.583	+
Yarumal (Antioquia)	3.000	3.000	3.000	+	Barranquilla, Granabastos	5.000	5.000	5.000	+
Coles					Bucaramanga, Centroabastos	1.167	1.500	1.300	+++
Barranquilla, Barranquillita	2.000	3.000	2.500	++	Buenaventura (Valle del Cauca)	2.000	2.000	2.000	=
Bogotá, D. C., Corabastos	1.000	1.000	1.000	n.d.	Cajamarca (Tolima)	1.250	1.250	1.250	--
Medellín, Central Mayorista de Antioquia	675	950	798	++	Cartago (Valle del Cauca)	1.400	1.400	1.400	-
Medellín, Coomerca	867	900	894	-	Chiquinquirá (Boyacá)	1.050	1.050	1.050	--
Coliflor					Cúcuta, Cenabastos	1.100	1.133	1.111	=
Armenia, Mercar	1.963	1.963	1.963	--	Duitama (Boyacá)	1.000	1.000	1.000	-
Barranquilla, Barranquillita	4.633	5.000	4.817	-	Ibagué (Tolima)	1.250	1.417	1.333	+
Barranquilla, Granabastos	5.000	5.000	5.000	=	Ipiales (Nariño)	1.030	1.091	1.061	-
Bogotá, D. C., Corabastos	700	1.000	871	+++	Manizales (Caldas)	1.250	1.250	1.250	-
Bucaramanga, Centroabastos	2.375	2.667	2.535	--	Montería (Córdoba)	1.667	1.725	1.696	-
Cali, Cavasa	1.775	1.950	1.869	-	Neiva (Huila)	1.750	1.833	1.792	+
Cartagena, Bazaruto	5.000	5.000	5.000	-	Pereira, La 41	1.267	1.333	1.300	+
Cartago (Valle del Cauca)	1.139	1.139	1.139	--	Pereira, Mercasa	1.233	1.375	1.286	-
Chiquinquirá (Boyacá)	1.000	1.000	1.000	-	San Gil (Santander)	1.063	1.094	1.078	--
Cúcuta, Cenabastos	3.000	3.500	3.250	-	Sincelejo (Sucre)	1.933	2.133	2.033	+
Duitama (Boyacá)	1.500	1.500	1.500	=	Socorro (Santander)	958	958	958	-
Ipiales (Nariño)	667	822	744	-	Sogamoso (Boyacá)	1.300	1.300	1.300	-
					Tunja (Boyacá)	1.250	1.400	1.300	+++

Cuadro 1. Mercados mayoristas. Precios de venta de verduras y hortalizas (continuación)
2012 (julio 14 a 20)

Productos y mercados	Pesos por kilogramo			Tenden- cia	Productos y mercados	Pesos por kilogramo			Tenden- cia
	Mínimo	Máximo	Medio			Mínimo	Máximo	Medio	
Haba verde					Lechuga Batavia (continuación)				
Bogotá, D. C., Corabastos	1.000	1.400	1.100	---	Pereira, Mercasa	1.104	1.167	1.146	--
Duitama (Boyacá)	900	900	900	-	Rionegro (Antioquia)	600	750	672	+
Ipiales (Nariño)	700	775	738	+	Sincelejo (Sucre)	833	933	883	-
Sogamoso (Boyacá)	900	900	900	-	Sogamoso (Boyacá)	1.200	1.200	1.200	--
Tunja (Boyacá)	750	850	817	+++	Tuluá (Valle del Cauca)	1.077	1.077	1.077	--
Habichuela					Lechuga crespá morada				
Armenia, Mercar	944	972	958	---	Bogotá, D. C., Corabastos	2.333	2.500	2.413	+
Barranquilla, Barranquillita	950	1.225	1.088	---	Medellín, Central Mayorista de Antioquia	800	1.000	967	-
Barranquilla, Granabastos	1.143	1.343	1.243	n.d.	Lechuga crespá verde				
Bogotá, D. C., Corabastos	1.129	1.237	1.196	---	Bogotá, D. C., Corabastos	1.583	2.000	1.858	+++
Bucaramanga, Centroabastos	475	950	752	--	Medellín, Central Mayorista de Antioquia	800	1.000	967	-
Buenaventura (Valle del Cauca)	750	750	750	---	Neiva (Huila)	1.200	1.200	1.200	=
Cajamarca (Tolima)	1.000	1.000	1.000	---	Pepino cohombro				
Cali, Cavasa	1.200	1.410	1.296	++	Armenia, Mercar	725	733	729	---
Cali, Santa Helena	930	1.200	1.065	+	Barranquilla, Barranquillita	719	750	734	-
Carmen de Viboral (Antioquia)	1.300	1.300	1.300	-	Barranquilla, Granabastos	858	875	867	--
Cartago (Valle del Cauca)	1.139	1.139	1.139	--	Bogotá, D. C., Corabastos	1.000	1.000	1.000	=
Chiquinquirá (Boyacá)	981	981	981	---	Buenaventura (Valle del Cauca)	650	650	650	-
Cúcuta, Cenabastos	1.167	1.500	1.306	---	Cali, Cavasa	383	383	383	-
Duitama (Boyacá)	1.688	1.750	1.719	-	Cali, Santa Helena	425	475	450	-
El Santuario (Antioquia)	1.075	1.138	1.106	-	Cúcuta, Cenabastos	533	567	550	-
Honda (Tolima)	1.272	1.272	1.272	-	Duitama (Boyacá)	800	800	800	=
Ibagué (Tolima)	1.083	1.250	1.167	-	Honda (Tolima)	911	911	911	n.d.
Ipiales (Nariño)	1.042	1.125	1.083	--	Ibagué (Tolima)	417	458	438	---
La Ceja (Antioquia)	1.000	1.000	1.000	---	Ipiales (Nariño)	767	767	767	++
Manizales (Caldas)	889	1.028	958	-	La Ceja (Antioquia)	775	775	775	=
Marinilla (Antioquia)	963	1.045	1.001	--	Manizales (Caldas)	900	900	900	-
Medellín, Central Mayorista de Antioquia	1.050	1.425	1.225	--	Marinilla (Antioquia)	415	425	420	+
Medellín, Coomerca	1.300	1.633	1.456	-	Medellín, Central Mayorista de Antioquia	500	600	557	--
Montería (Córdoba)	1.700	1.825	1.763	--	Medellín, Coomerca	633	700	667	=
Neiva (Huila)	1.250	1.375	1.313	--	Montería (Córdoba)	433	500	467	---
Palmira (Valle del Cauca)	1.050	1.200	1.125	+	Neiva (Huila)	423	423	423	---
Pamplona (Norte de Santander)	969	1.250	1.073	--	Pasto (Nariño)	423	462	442	+
Pasto (Nariño)	1.181	1.264	1.222	+++	Pereira, La 41	700	750	725	-
Pereira, La 41	806	1.222	1.014	--	Pereira, Mercasa	567	575	572	---
Pereira, Mercasa	938	1.083	1.028	--	Rionegro (Antioquia)	438	575	494	-
Rionegro (Antioquia)	1.088	1.333	1.236	---	San Gil (Santander)	373	373	373	-
San Gil (Santander)	1.125	1.250	1.188	+++	Sincelejo (Sucre)	733	750	742	-
Socorro (Santander)	917	917	917	+	Socorro (Santander)	320	320	320	=
Sogamoso (Boyacá)	1.750	1.750	1.750	=	Sogamoso (Boyacá)	800	800	800	=
Tuluá (Valle del Cauca)	1.056	1.056	1.056	---	Tuluá (Valle del Cauca)	700	700	700	-
Valledupar, Mercabastos	938	938	938	---	Valledupar, Mercabastos	600	600	600	+
Valledupar, Mercado Nuevo	1.000	1.000	1.000	--	Villavicencio (Meta)	900	905	901	+
Villavicencio (Meta)	968	1.129	1.053	---	Pepino de rellenar				
Habichuela larga					Bogotá, D. C., Corabastos	600	667	633	-
Montería (Córdoba)	1.167	1.167	1.167	---	Cajamarca (Tolima)	556	556	556	---
Sincelejo (Sucre)	1.000	1.067	1.033	---	Cali, Cavasa	1.500	1.500	1.500	=
Lechuga Batavia					Chiquinquirá (Boyacá)	667	667	667	-
Armenia, Mercar	1.963	1.963	1.963	-	Medellín, Central Mayorista de Antioquia	667	667	667	++
Barranquilla, Barranquillita	1.000	1.050	1.025	--	Neiva (Huila)	1.300	1.600	1.495	+
Barranquilla, Granabastos	1.025	1.033	1.029	--	Neiva (Huila)	1.250	1.375	1.313	-
Bogotá, D. C., Corabastos	700	800	750	++	Sogamoso (Boyacá)	733	733	733	=
Bucaramanga, Centroabastos	1.028	1.042	1.037	-	Tunja (Boyacá)	467	467	467	+
Buenaventura (Valle del Cauca)	1.550	1.550	1.550	n.d.	Perejil				
Cali, Cavasa	635	808	736	---	Bogotá, D. C., Corabastos	1.667	2.667	2.083	+++
Cali, Santa Helena	750	923	837	--	Chiquinquirá (Boyacá)	400	400	400	++
Cartagena, Bazurto	1.067	1.083	1.072	-	Duitama (Boyacá)	1.000	1.000	1.000	=
Cartago (Valle del Cauca)	1.008	1.008	1.008	---	Ipiales (Nariño)	750	917	833	+
Chiquinquirá (Boyacá)	900	900	900	=	Medellín, Central Mayorista de Antioquia	2.375	3.167	2.879	---
Cúcuta, Cenabastos	667	944	787	--	Neiva (Huila)	4.333	5.500	4.917	+++
Duitama (Boyacá)	800	800	800	--	Sogamoso (Boyacá)	2.667	2.667	2.667	--
Ibagué (Tolima)	792	833	813	--					
Manizales (Caldas)	1.267	1.300	1.283	--					
Marinilla (Antioquia)	528	540	534	+					
Medellín, Central Mayorista de Antioquia	771	858	812	-					
Medellín, Coomerca	661	675	666	-					
Montería (Córdoba)	1.086	1.121	1.103	+					
Neiva (Huila)	1.417	1.417	1.417	++					
Palmira (Valle del Cauca)	923	923	923	-					
Pamplona (Norte de Santander)	1.000	1.000	1.000	+					
Pasto (Nariño)	767	883	825	--					
Pereira, La 41	1.083	1.139	1.111	-					

**Cuadro 1. Mercados mayoristas. Precios de venta de verduras y hortalizas (continuación)
2012 (julio 14 a 20)**

Productos y mercados	Precios			Tenden- cia		Productos y mercados	Precios			Tenden- cia
	Mínimo	Máximo	Medio				Mínimo	Máximo	Medio	
	Pesos por kilogramo						Pesos por kilogramo			
Pimentón						Remolacha bogotana				
Armenia, Mercar	1.267	1.300	1.283	--		Cali, Cavasa	633	675	652	--
Barranquilla, Barranquillita	1.250	1.250	1.250	-		Cali, Santa Helena	583	667	625	-
Barranquilla, Granabastos	1.333	1.375	1.354	-		Palmira (Valle del Cauca)	750	833	792	+
Bogotá, D. C., Corabastos	2.800	3.000	2.875	-		Tuluá (Valle del Cauca)	833	833	833	-
Bucaramanga, Centroabastos	1.236	1.738	1.416	-						
Buenaventura (Valle del Cauca)	1.214	1.214	1.214	--		Remolacha regional				
Cajamarca (Tolima)	1.250	1.250	1.250	---		Cúcuta, Cenabastos	600	675	621	--
Cali, Cavasa	775	925	850	---		Ipiales (Nariño)	650	667	658	-
Cali, Santa Helena	850	975	913	---		Marinilla (Antioquia)	388	645	516	+++
Cartagena, Bazaruto	1.271	1.458	1.396	--		Pamplona (Norte de Santander)	800	800	800	+
Cartago (Valle del Cauca)	1.567	1.567	1.567	+						
Chiquinquirá (Boyacá)	600	600	600	--		Repollo blanco				
Cúcuta, Cenabastos	972	1.146	1.053	-		Armenia, Mercar	333	344	339	---
Honda (Tolima)	3.667	3.667	3.667	++		Barranquilla, Barranquillita	443	471	457	---
Ibagué (Tolima)	2.250	2.500	2.375	-		Barranquilla, Granabastos	471	471	471	---
Ipiales (Nariño)	1.167	1.208	1.188	-		Bucaramanga, Centroabastos	605	645	625	++
La Ceja (Antioquia)	1.500	1.500	1.500	+		Cali, Cavasa	571	571	571	+
Manizales (Caldas)	2.000	2.000	2.000	+		Carmen de Viboral (Antioquia)	125	125	125	+
Marinilla (Antioquia)	919	1.109	1.005	--		Cartagena, Bazaruto	554	571	565	-
Medellín, Central Mayorista de Antioquia	1.250	1.567	1.337	-		Cartago (Valle del Cauca)	378	378	378	-
Medellín, Coomerca	1.200	1.367	1.300	--		Chiquinquirá (Boyacá)	600	600	600	=
Montería (Córdoba)	1.367	1.450	1.408	-		El Santuario (Antioquia)	144	154	149	++
Neiva (Huila)	2.000	2.000	2.000	+++		Ibagué (Tolima)	420	420	420	--
Palmira (Valle del Cauca)	1.000	1.000	1.000	---		La Ceja (Antioquia)	255	255	255	-
Pamplona (Norte de Santander)	1.667	1.944	1.802	--		Manizales (Caldas)	511	617	564	--
Pasto (Nariño)	1.000	1.031	1.016	--		Marinilla (Antioquia)	127	129	128	+
Peñol (Antioquia)	982	982	982	+		Medellín, Central Mayorista de Antioquia	154	208	180	+
Pereira, La 41	1.600	1.700	1.650	-		Medellín, Coomerca	154	154	154	+
Pereira, Mercasa	1.475	1.600	1.558	+		Montería (Córdoba)	228	283	256	-
Rionegro (Antioquia)	1.126	1.176	1.147	--		Neiva (Huila)	287	300	293	--
San Gil (Santander)	643	1.024	833	---		Pasto (Nariño)	360	387	373	-
Sincelejo (Sucre)	867	1.400	1.133	--		Pereira, La 41	364	414	389	---
Socorro (Santander)	1.048	1.048	1.048	--		Pereira, Mercasa	329	343	338	---
Sogamoso (Boyacá)	1.167	1.167	1.167	=		Rionegro (Antioquia)	124	178	150	-
Tuluá (Valle del Cauca)	1.400	1.400	1.400	=		Sincelejo (Sucre)	214	219	217	-
Valledupar, Mercabastos	1.000	1.000	1.000	-		Valledupar, Mercabastos	1.000	1.000	1.000	+++
Valledupar, Mercado Nuevo	1.000	1.250	1.125	+++		Villavicencio (Meta)	645	726	668	+
Rábano rojo						Repollo blanco bogotano				
Barranquilla, Barranquillita	4.000	4.000	4.000	-		Bucaramanga, Centroabastos	363	403	380	-
Bogotá, D. C., Corabastos	287	417	348	-		Medellín, Central Mayorista de Antioquia	314	357	337	-
Bucaramanga, Centroabastos	3.000	3.000	3.000	+						
Cali, Cavasa	2.000	2.000	2.000	=		Repollo blanco valluno				
Cartagena, Bazaruto	4.000	4.000	4.000	=		Cali, Cavasa	250	275	263	--
Manizales (Caldas)	3.000	3.000	3.000	+		Cali, Santa Helena	278	333	306	--
Medellín, Central Mayorista de Antioquia	1.500	1.933	1.590	++		Palmira (Valle del Cauca)	267	283	275	--
Neiva (Huila)	2.500	2.500	2.500	+		Tuluá (Valle del Cauca)	517	517	517	+
Pasto (Nariño)	1.750	2.000	1.875	-						
Remolacha						Repollo morado				
Armenia, Mercar	565	565	565	--		Bogotá, D. C., Corabastos	714	857	750	--
Barranquilla, Barranquillita	700	708	704	--		Bucaramanga, Centroabastos	966	966	966	-
Barranquilla, Granabastos	767	778	772	-		Cali, Cavasa	675	675	675	+++
Bogotá, D. C., Corabastos	500	583	556	-		Cali, Santa Helena	592	600	596	+
Bucaramanga, Centroabastos	800	800	800	+		Cúcuta, Cenabastos	556	750	648	-
Buenaventura (Valle del Cauca)	1.100	1.100	1.100	+		Marinilla (Antioquia)	178	194	186	-
Cajamarca (Tolima)	667	667	667	---		Medellín, Central Mayorista de Antioquia	475	625	551	++
Cartagena, Bazaruto	733	754	747	--		Pasto (Nariño)	375	375	375	+++
Duitama (Boyacá)	600	600	600	=						
El Santuario (Antioquia)	313	317	315	--		Repollo morado antioqueño				
Honda (Tolima)	644	644	644	+		Cali, Cavasa	417	417	417	++
Ibagué (Tolima)	1.000	1.000	1.000	=						
La Ceja (Antioquia)	725	725	725	-		Repollo verde regional				
Manizales (Caldas)	879	879	879	+		Bogotá, D. C., Corabastos	214	286	232	---
Medellín, Central Mayorista de Antioquia	350	500	471	-		Cúcuta, Cenabastos	300	390	328	+
Medellín, Coomerca	567	633	606	--		Duitama (Boyacá)	600	600	600	=
Montería (Córdoba)	633	700	667	+		Honda (Tolima)	800	800	800	+
Neiva (Huila)	661	677	669	--		Ipiales (Nariño)	260	280	270	+
Rionegro (Antioquia)	450	550	481	-		Pamplona (Norte de Santander)	387	387	387	++
Sincelejo (Sucre)	733	733	733	--		Sogamoso (Boyacá)	800	800	800	-
Sogamoso (Boyacá)	800	800	800	--		Tunja (Boyacá)	500	524	516	=
Tunja (Boyacá)	570	613	594	-						
Valledupar, Mercabastos	667	667	667	-		Tomate chonto				
Villavicencio (Meta)	900	915	904	+		Armenia, Mercar	967	967	967	--
						Bogotá, D. C., Corabastos	1.121	1.364	1.248	--

**Cuadro 1. Mercados mayoristas. Precios de venta de verduras y hortalizas (conclusión)
2012 (julio 14 a 20)**

Productos y mercados	Pesos por kilogramo			Tenden- cia	Productos y mercados	Pesos por kilogramo			Tenden- cia
	Mínimo	Máximo	Medio			Mínimo	Máximo	Medio	
Tomate chonto (continuación)					Tomate Riogrande (continuación)				
Buenaventura (Valle del Cauca)	1.250	1.250	1.250	--	Cúcuta, Cenabastos	739	966	824	---
Cartago (Valle del Cauca)	1.333	1.333	1.333	+	Duitama (Boyacá)	1.000	1.000	1.000	=
Chiquinquirá (Boyacá)	1.000	1.000	1.000	+	Pamplona (Norte de Santander)	1.212	1.250	1.225	-
Honda (Tolima)	2.156	2.156	2.156	n.d.	Sogamoso (Boyacá)	1.040	1.040	1.040	+
Ibagué (Tolima)	714	929	821	n.d.	Valledupar, Mercabastos	542	556	549	---
Ipiales (Nariño)	700	700	700	+	Valledupar, Mercado Nuevo	417	583	500	---
Manizales (Caldas)	879	1.152	1.015	--	Tomate Riogrande bumangués				
Neiva (Huila)	1.000	1.000	1.000	-	Barranquilla, Barranquillita	760	850	805	---
Pereira, La 41	1.100	1.133	1.117	--	Barranquilla, Granabastos	924	1.000	962	---
Pereira, Mercasa	1.000	1.033	1.011	---	Cartagena, Bazurto	977	977	977	--
Santa Barbara (Antioquia)	396	396	396	-	Pamplona (Norte de Santander)	1.136	1.212	1.174	n.d.
Sincelejo (Sucre)	675	675	675	---	Tomate Riogrande ocañero				
Tunja (Boyacá)	1.288	1.333	1.303	+	Barranquilla, Barranquillita	610	780	695	--
Valledupar, Mercabastos	600	640	620	---	Barranquilla, Granabastos	850	1.000	925	---
Tomate chonto antioqueño					Barranquilla, Granabastos	680	720	693	---
La Ceja (Antioquia)	875	875	875	--	Zanahoria				
Marinilla (Antioquia)	575	730	655	---	Bogotá, D. C., Corabastos	833	1.000	941	-
Medellín, Central Mayorista de Antioquia	925	1.033	980	---	Bucaramanga, Centroabastos	1.200	1.400	1.296	-
Medellín, Coomerca	900	1.033	983	--	Buenaventura (Valle del Cauca)	642	642	642	-
Montería (Córdoba)	667	1.800	1.233	+	Cajamarca (Tolima)	833	833	833	---
Peñol (Antioquia)	545	545	545	---	Cali, Cavasa	417	500	457	---
Rionegro (Antioquia)	838	983	920	---	Cali, Santa Helena	500	528	514	---
Yarumal (Antioquia)	500	500	500	---	Cartago (Valle del Cauca)	1.128	1.128	1.128	-
Tomate chonto valluno					Chiquinquirá (Boyacá)	930	930	930	-
Buenaventura (Valle del Cauca)	1.250	1.250	1.250	-	Cúcuta, Cenabastos	600	800	750	-
Cali, Cavasa	900	1.150	1.025	-	Duitama (Boyacá)	1.050	1.100	1.075	--
Cali, Santa Helena	950	1.025	988	---	Honda (Tolima)	1.077	1.077	1.077	+
Medellín, Central Mayorista de Antioquia	925	1.033	980	---	Ibagué (Tolima)	902	983	942	--
Medellín, Coomerca	700	800	750	---	Ipiales (Nariño)	404	422	413	-
Palmira (Valle del Cauca)	850	975	913	---	Manizales (Caldas)	756	798	777	--
Tuluá (Valle del Cauca)	1.067	1.067	1.067	--	Neiva (Huila)	767	773	770	--
Tomate larga vida					Pamplona (Norte de Santander)	533	600	567	--
Bogotá, D. C., Corabastos	1.200	1.400	1.292	--	Pasto (Nariño)	311	372	342	---
Cali, Cavasa	1.400	1.400	1.400	=	Pereira, La 41	529	529	529	-
Chiquinquirá (Boyacá)	1.000	1.000	1.000	++	Pereira, Mercasa	486	529	503	-
Medellín, Central Mayorista de Antioquia	1.233	1.233	1.233	--	San Gil (Santander)	1.167	1.300	1.233	-
Neiva (Huila)	1.000	1.000	1.000	--	Sincelejo (Sucre)	506	542	524	--
Palmira (Valle del Cauca)	1.400	1.400	1.400	n.d.	Sogamoso (Boyacá)	1.008	1.008	1.008	-
Pasto (Nariño)	1.000	1.000	1.000	+	Tuluá (Valle del Cauca)	750	750	750	--
Sogamoso (Boyacá)	1.000	1.000	1.000	=	Tunja (Boyacá)	1.000	1.000	1.000	+
Tunja (Boyacá)	1.375	1.417	1.389	-	Valledupar, Mercabastos	1.250	1.333	1.292	-
Villavicencio (Meta)	1.000	1.143	1.071	-	Villavicencio (Meta)	968	968	968	-
Tomate riñón					Zanahoria bogotana				
Armenia, Mercar	2.300	2.333	2.317	+	Barranquilla, Barranquillita	971	972	972	---
Bogotá, D. C., Corabastos	1.778	1.778	1.778	+	Barranquilla, Granabastos	967	1.113	1.040	--
Bucaramanga, Centroabastos	1.477	1.591	1.515	-	Buenaventura (Valle del Cauca)	1.083	1.083	1.083	-
Cartago (Valle del Cauca)	1.867	1.867	1.867	-	Cali, Cavasa	944	1.000	979	--
Ipiales (Nariño)	825	900	863	-	Cali, Santa Helena	917	917	917	n.d.
Manizales (Caldas)	1.900	2.225	2.063	+	Cartagena, Bazurto	1.158	1.254	1.190	-
Medellín, Central Mayorista de Antioquia	1.333	1.500	1.450	+	Cúcuta, Cenabastos	1.167	1.333	1.250	+
Medellín, Coomerca	1.300	1.300	1.300	--	Pereira, La 41	892	1.117	1.004	-
Pereira, La 41	1.933	2.000	1.967	+	Pereira, Mercasa	958	1.050	994	-
Pereira, Mercasa	1.867	1.900	1.878	-	Tuluá (Valle del Cauca)	1.042	1.042	1.042	-
Sincelejo (Sucre)	2.000	2.000	2.000	+	Zanahoria larga vida				
Tomate riñón valluno					Carmen de Viboral (Antioquia)	356	356	356	+
Montería (Córdoba)	1.800	1.850	1.825	+	El Santuario (Antioquia)	240	287	263	--
Tomate Riogrande					La Ceja (Antioquia)	511	511	511	-
Bucaramanga, Centroabastos	523	682	627	---	Marinilla (Antioquia)	330	343	337	---
Bucaramanga, Mercados del centro	560	560	560	---	Medellín, Central Mayorista de Antioquia	294	353	329	--
					Medellín, Coomerca	412	451	422	-
					Montería (Córdoba)	441	500	471	-
					Rionegro (Antioquia)	319	397	362	--

Tendencias:

(---) Variación mayor al -20 %
(--) Variación entre -10 % y -20 %
(-) Variación entre 0 % y -10 %

(=) Variación igual a 0 %

(+) Variación entre 0 % y 10 %
(+ +) Variación entre 10 % y 20 %
(+++) Variación mayor al 20 %
(n.d.) No determinado

Frutas frescas



Fuente: DANE

Esta semana cayeron las cotizaciones mayoristas del lulo en diecinueve de los treinta y un mercados donde se negoció a lo largo de la semana como consecuencia del mayor nivel de ingreso desde Gigante, Pitalito (Huila) y El Dovio (Valle del Cauca). En Cavasa y Santa Helena, en Cali, por ejemplo, el kilo se vendió a \$1.683 y a \$1.713, 8,23 %, en promedio, menos que la semana anterior.

Asimismo, disminuyeron los precios de las uvas verde, roja e Isabela, el tomate de árbol, la pitahaya, las piñas perolera, manzana y gold, la pera importada, la patilla, las papayas redonda y melona, la naranja común, la mora de Castilla, el melón Cantalup, el maracuyá, el mango de azúcar, las mandarinas Onecco, común y arrayana, el limón Tahití, las guayabas pera y común, la granadilla, la curuba redonda, la breva y el aguacate común. Para el caso de este último producto, se observó más entrada de Támesis, Santa Bárbara y Venecia (Antioquia), por lo que los precios bajaron en ocho de los quince mercados donde se ofreció a lo largo de la semana. En la Central Mayorista de Antioquia, en Medellín, el kilo se negoció a \$2.244, 41,09 % menos. Asimismo, cayó el precio de la curuba redonda por el mayor volumen procedente de Sutamarchán y Ramiriquí (Boyacá); esta situación se dio en cuatro de los cinco mercados donde se ofreció. En Tunja, por ejemplo, el kilo se vendió a \$717, 23,96 % menos que esta semana. Finalmente, se dio una disminución del precio de la granadilla en diecisiete de los veintisiete mercados donde se ofreció, por el mayor nivel de ingreso

desde Huila. En Neiva, por ejemplo, el kilo se vendió a \$3.513, lo que representó una reducción del 18,45 %.

En contraste, subieron las cotizaciones de los aguacates Hass y papelillo, la badea, los bananos criollo y Urabá, el coco, la feijoa, la fresa, la guayaba manzana, las manzanas roja, verde y royal gala importadas, las papayas Maradol y hawaiana, la guanábana, el limón común y el mango Tommy. Para el caso del aguacate Hass, hay menor oferta de El Retiro y Carmen de Viboral (Antioquia), desde donde se está exportando. En la Central Mayorista de Antioquia, en Medellín, el kilo se ofreció a \$2.581, 7,15 % más que la semana anterior. Hubo poca producción de banano Urabá procedente de Apartadó (Antioquia), lo que ocasionó los mayores precios en seis de los ocho mercados donde se negoció a lo largo de la presente semana. En Bogotá, D. C. y Medellín, por ejemplo, el kilo se vendió a \$3.500 y a \$2.581, respectivamente, 3,89 %, en promedio, más.

Esta semana también subieron los precios de limón común en catorce de los diecinueve mercados donde se negoció. Esta situación se registró por la menor oferta del cítrico desde Tolima y Valle del Cauca. En Medellín y Bogotá, D. C., por ejemplo, el kilo se negoció a \$1.991 y a \$1.321, respectivamente, 5,70 % más que la semana anterior. En el caso de la papaya hawaiana se observó menos ingreso de la oferta de Tierralta y Valencia (Córdoba), lo que ocasionó los mayores precios esta semana. En La Ceja y Rionegro (Antioquia), por ejemplo, la variación superó el 25,00 % y el kilo se vendió a \$1.450 y a \$1.694, respectivamente.

Gráfico 4. Comportamiento del precio mayorista del lulo 2012 (junio 23 a julio 19)

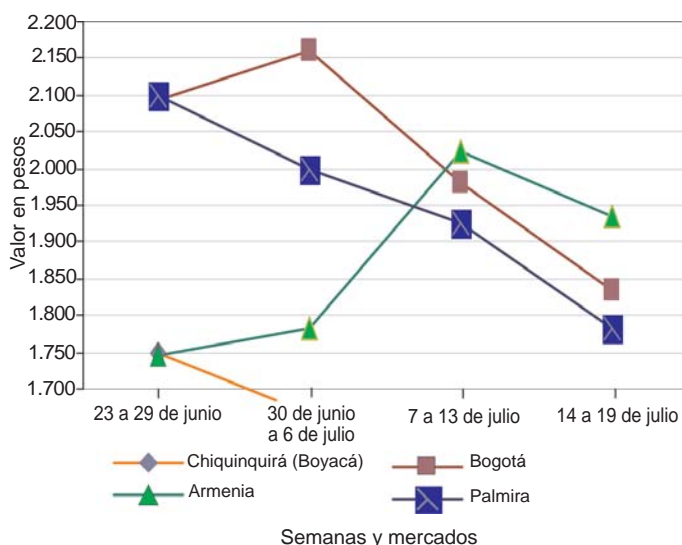

Fuente: SIPSA-DANE-Ministerio de Agricultura y Desarrollo Rural.

**Cuadro 2. Mercados mayoristas. Precios de venta de frutas frescas
2012 (julio 14 a 20)**

Productos y mercados	Precios			Tenden- cia	Productos y mercados	Precios			Tenden- cia
	Mínimo	Máximo	Medio			Mínimo	Máximo	Medio	
Aguacate común					Banano criollo (continuación)				
Barranquilla, Barranquillita	867	867	867	---	Santa Bárbara (Antioquia)	413	413	413	++
Bogotá, D. C., Corabastos	2.000	2.000	2.000	-	Socorro (Santander)	480	480	480	+
Buenaventura (Valle del Cauca)	2.450	2.450	2.450	+	Tuluá (Valle del Cauca)	517	517	517	-
Cali, Santa Helena	2.033	2.067	2.050	+	Yarumal (Antioquia)	403	403	403	--
Honda (Tolima)	1.340	1.340	1.340	-	Banano Urabá				
La Ceja (Antioquia)	1.025	1.025	1.025	=	Barranquilla, Barranquillita	600	600	600	-
Manizales (Caldas)	2.000	2.067	2.033	+	Barranquilla, Granabastos	660	660	660	n.d.
Medellín, Central Mayorista de Antioquia	1.875	2.500	2.244	+++	Bogotá, D. C., Corabastos	850	883	860	+
Montería (Córdoba)	1.600	1.800	1.700	-	Bucaramanga, Centroabastos	775	838	800	-
Neiva (Huila)	1.600	1.600	1.600	--	Chiquinquirá (Boyacá)	925	925	925	+
Pasto (Nariño)	3.000	3.500	3.250	++	Duitama (Boyacá)	750	750	750	-
Santa Bárbara (Antioquia)	1.000	1.000	1.000	-	Medellín, Central Mayorista de Antioquia	863	900	881	+
Tuluá (Valle del Cauca)	1.433	1.433	1.433	--	Medellín, Coomerca	367	400	392	+
Tunja (Boyacá)	1.520	1.700	1.640	++	Montería (Córdoba)	725	725	725	=
Villavicencio (Meta)	1.714	1.714	1.714	-	Pamplona (Norte de Santander)	883	900	896	+
Aguacate Hass					Sogamoso (Boyacá)	750	750	750	-
Bogotá, D. C., Corabastos	3.500	3.500	3.500	+	Tunja (Boyacá)	775	775	775	-
La Ceja (Antioquia)	2.375	2.375	2.375	++	Valledupar, Mercabastos	600	600	600	=
Medellín, Central Mayorista de Antioquia	2.350	2.733	2.581	+	Villavicencio (Meta)	720	800	750	++
Rionegro (Antioquia)	2.100	2.350	2.271	+	Borojó				
Tunja (Boyacá)	2.500	2.500	2.500	--	Bogotá, D. C., Corabastos	3.000	3.500	3.375	++
Aguacate papillito					Bucaramanga, Centroabastos	4.000	4.000	4.000	+
Bogotá, D. C., Corabastos	2.933	3.000	2.942	-	Cúcuta, Cenabastos	3.500	3.667	3.556	+
Cali, Cavasa	2.150	2.500	2.344	+	Medellín, Central Mayorista de Antioquia	2.867	3.000	2.956	-
Cali, Santa Helena	2.233	2.233	2.233	-	Pamplona (Norte de Santander)	4.500	5.000	4.833	-
La Virginia (Risaralda)	2.450	2.450	2.450	n.d.	Breva				
Manizales (Caldas)	2.433	2.450	2.442	+	Bucaramanga, Centroabastos	2.000	2.500	2.250	++
Maripilla (Antioquia)	2.200	2.200	2.200	++	Cajamarca (Tolima)	1.667	1.667	1.667	--
Medellín, Central Mayorista de Antioquia	2.125	2.433	2.324	+	Cúcuta, Cenabastos	2.000	2.000	2.000	=
Montería (Córdoba)	2.575	2.575	2.575	-	Medellín, Central Mayorista de Antioquia	2.125	2.400	2.300	-
Neiva (Huila)	3.000	3.000	3.000	---	Ciruela negra chilena				
Pereira, La 41	2.000	2.050	2.025	-	Bucaramanga, Centroabastos	5.909	5.909	5.909	+++
Pereira, Mercasa	2.000	2.100	2.033	-	Ciruela roja				
Rionegro (Antioquia)	2.167	2.300	2.231	+	Bucaramanga, Centroabastos	2.800	2.950	2.836	+
San Vicente (Antioquia)	1.900	1.900	1.900	++	Cúcuta, Cenabastos	3.250	3.333	3.278	+
Sogamoso (Boyacá)	2.900	3.000	2.950	+	Medellín, Central Mayorista de Antioquia	3.500	3.500	3.500	-
Tuluá (Valle del Cauca)	2.167	2.167	2.167	++	San Gil (Santander)	2.400	2.400	2.400	+++
Tunja (Boyacá)	2.550	2.600	2.567	-	Neiva (Huila)	3.600	3.700	3.650	+++
Villavicencio (Meta)	3.500	3.500	3.500	+	Tunja (Boyacá)	2.400	2.400	2.400	+
Badea					Coco				
Bucaramanga, Centroabastos	967	1.167	1.031	++	Armenia, Mercar	1.333	1.333	1.333	=
Cali, Cavasa	1.250	1.400	1.325	--	Barranquilla, Barranquillita	1.000	1.000	1.000	=
Cúcuta, Cenabastos	1.050	1.050	1.050	+	Bogotá, D. C., Corabastos	2.200	2.267	2.258	-
Banano bocadillo					Bucaramanga, Centroabastos	2.250	2.250	2.250	+
Bogotá, D. C., Corabastos	1.104	1.125	1.115	=	Buenaventura (Valle del Cauca)	1.000	1.000	1.000	=
Ipiales (Nariño)	400	400	400	n.d.	Cali, Cavasa	1.375	1.375	1.375	=
Medellín, Central Mayorista de Antioquia	625	675	657	-	Cartagena, Bazaruto	1.350	1.350	1.350	++
Santa Bárbara (Antioquia)	625	625	625	++	Cartago (Valle del Cauca)	1.244	1.244	1.244	-
Tunja (Boyacá)	1.154	1.308	1.256	+	Cúcuta, Cenabastos	1.000	1.000	1.000	=
Banano criollo					Manizales (Caldas)	1.711	1.711	1.711	+
Armenia, Mercar	483	483	483	-	Medellín, Central Mayorista de Antioquia	1.256	1.282	1.279	-
Barranquilla, Barranquillita	480	600	540	--	Montería (Córdoba)	1.400	1.400	1.400	+
Bogotá, D. C., Corabastos	1.000	1.000	1.000	=	Pereira, La 41	1.467	1.467	1.467	=
Bucaramanga, Centroabastos	783	783	783	+	Pereira, Mercasa	1.333	1.333	1.333	=
Buenaventura (Valle del Cauca)	725	725	725	=	Sincelejo (Sucre)	1.000	1.133	1.067	-
Cajamarca (Tolima)	500	500	500	n.d.	Valledupar, Mercabastos	1.000	1.000	1.000	n.d.
Cali, Cavasa	600	600	600	=	Curuba larga				
Cali, Santa Helena	533	533	533	--	Armenia, Mercar	1.467	1.500	1.483	+
Cartago (Valle del Cauca)	507	507	507	+	Barranquilla, Barranquillita	1.667	1.688	1.677	-
Chiquinquirá (Boyacá)	1.000	1.000	1.000	=	Barranquilla, Granabastos	1.639	1.667	1.653	+
Cúcuta, Cenabastos	833	833	833	=	Bucaramanga, Centroabastos	950	1.000	980	-
Ipiales (Nariño)	400	400	400	-	Buenaventura (Valle del Cauca)	1.700	1.700	1.700	-
La Ceja (Antioquia)	575	575	575	-	Cartagena, Bazaruto	1.800	2.100	2.000	++
La Virginia (Risaralda)	352	389	369	n.d.	Cartago (Valle del Cauca)	1.400	1.400	1.400	+
Manizales (Caldas)	658	658	658	+	Chiquinquirá (Boyacá)	825	825	825	---
Medellín, Central Mayorista de Antioquia	700	775	733	-	Cúcuta, Cenabastos	1.083	1.194	1.114	+
Medellín, Coomerca	517	583	539	-	Duitama (Boyacá)	1.000	1.000	1.000	=
Neiva (Huila)	760	760	760	++	Ipiales (Nariño)	833	933	883	-
Palmira (Valle del Cauca)	575	600	588	-	Manizales (Caldas)	1.200	1.250	1.225	+
Pereira, La 41	550	563	556	-	Medellín, Central Mayorista de Antioquia	1.067	1.133	1.117	-
Pereira, Mercasa	538	538	538	=					
Rionegro (Antioquia)	650	670	662	+					
San Gil (Santander)	453	480	467	+					

Cuadro 2. Mercados mayoristas. Precios de venta de frutas frescas (continuación)
2012 (julio 14 a 20)

Productos y mercados	Pesos por kilogramo				Tenden- cia	Productos y mercados	Pesos por kilogramo				Tenden- cia
	Mínimo	Máximo	Medio				Mínimo	Máximo	Medio		
Curuba larga (continuación)						Granadilla (continuación)					
Neiva (Huila)	1.000	1.000	1.000	--		Rionegro (Antioquia)	3.556	3.822	3.657	+	
Pamplona (Norte de Santander)	778	833	806	+		San Gil (Santander)	3.452	3.452	3.452	-	
Pereira, La 41	1.600	1.600	1.600	n.d.		Sogamoso (Boyacá)	3.571	3.571	3.571	=	
Pereira, Mercasa	1.500	1.600	1.567	+		Tuluá (Valle del Cauca)	3.250	3.250	3.250	--	
Sogamoso (Boyacá)	1.000	1.000	1.000	=		Tunja (Boyacá)	3.462	3.538	3.513	-	
Sonsón (Antioquia)	533	533	533	--		Valledupar, Mercabastos	4.107	4.107	4.107	-	
Tuluá (Valle del Cauca)	1.200	1.200	1.200	-		Villavicencio (Meta)	3.333	3.333	3.333	-	
Villavicencio (Meta)	1.360	1.400	1.383	+							
Curuba redonda						Guanábana					
Bogotá, D. C., Corabastos	1.121	1.152	1.129	-		Armenia, Mercar	2.667	2.733	2.700	+	
Cajamarca (Tolima)	1.250	1.250	1.250	--		Bogotá, D. C., Corabastos	2.667	2.733	2.692	-	
Medellín, Central Mayorista de Antioquia	800	925	859	-		Bucaramanga, Centroabastos	3.000	3.200	3.033	-	
Sonsón (Antioquia)	600	600	600	++		Buenaventura (Valle del Cauca)	5.000	5.000	5.000	=	
Tunja (Boyacá)	674	783	717	---		Cúcuta, Cenabastos	3.250	3.500	3.333	-	
						Duitama (Boyacá)	3.500	3.500	3.500	+	
Durazno importado							La Ceja (Antioquia)	2.425	2.425	2.425	-
Bogotá, D. C., Corabastos	5.800	5.900	5.839	n.d.		Manizales (Caldas)	2.600	2.600	2.600	+	
Medellín, Central Mayorista de Antioquia	5.222	5.833	5.668	++		Medellín, Central Mayorista de Antioquia	2.225	2.375	2.295	-	
Tunja (Boyacá)	6.000	6.000	6.000	n.d.		Medellín, Coomerca	2.433	2.467	2.450	=	
						Pamplona (Norte de Santander)	4.000	4.000	4.000	++	
Durazno nacional							Pereira, La 41	2.733	2.733	2.733	+
Bogotá, D. C., Corabastos	4.000	4.000	4.000	+		Pereira, Mercasa	2.367	2.433	2.411	+	
Bucaramanga, Centroabastos	2.450	2.500	2.469	-		Popayán (Cauca)	2.650	2.650	2.650	-	
Chiquinquirá (Boyacá)	2.500	2.500	2.500	---		San Gil (Santander)	3.000	3.000	3.000	++	
Cúcuta, Cenabastos	1.900	2.000	1.944	-		Santa Bárbara (Antioquia)	854	854	854	--	
Medellín, Central Mayorista de Antioquia	3.167	4.000	3.687	+		Sogamoso (Boyacá)	3.500	3.500	3.500	-	
Pamplona (Norte de Santander)	1.500	1.500	1.500	-		Tuluá (Valle del Cauca)	2.000	2.000	2.000	=	
Tunja (Boyacá)	2.400	2.400	2.400	+		Tunja (Boyacá)	3.000	3.000	3.000	=	
						Valledupar, Mercabastos	4.000	4.000	4.000	=	
Feijoa						Guayaba agría					
Bogotá, D. C., Corabastos	3.500	3.500	3.500	++		Armenia, Mercar	1.533	1.567	1.550	-	
Cúcuta, Cenabastos	4.000	4.000	4.000	--		Cartago (Valle del Cauca)	1.700	1.700	1.700	+	
Sogamoso (Boyacá)	1.000	1.000	1.000	=		Manizales (Caldas)	1.933	1.933	1.933	+	
Tunja (Boyacá)	1.600	1.600	1.600	=		Montería (Córdoba)	570	600	585	-	
						Pereira, La 41	1.650	1.650	1.650	-	
						Pereira, Mercasa	1.475	1.500	1.492	=	
Fresa						Guayaba común					
Armenia, Mercar	4.000	4.000	4.000	=		Barranquilla, Barranquillita	800	800	800	--	
Bogotá, D. C., Corabastos	4.000	4.067	4.008	-		Cartagena, Bazarito	889	1.000	926	n.d.	
Bucaramanga, Centroabastos	3.600	3.733	3.647	+		Chiquinquirá (Boyacá)	660	660	660	---	
Chiquinquirá (Boyacá)	5.000	5.000	5.000	=		Honda (Tolima)	1.333	1.333	1.333	+	
Cúcuta, Cenabastos	2.733	3.000	2.861	-		Pamplona (Norte de Santander)	833	833	833	-	
Duitama (Boyacá)	3.500	3.500	3.500	=		Tunja (Boyacá)	545	545	545	+	
Ipiales (Nariño)	2.417	2.417	2.417	++		Valledupar, Mercabastos	1.000	1.000	1.000	-	
Manizales (Caldas)	3.600	3.667	3.633	-							
Medellín, Central Mayorista de Antioquia	2.925	3.400	3.168	-		Guayaba manzana					
Medellín, Coomerca	3.750	4.000	3.917	+		Cali, Cavasa	1.600	1.600	1.600	n.d.	
Montería (Córdoba)	2.600	2.800	2.700	++		Cali, Santa Helena	1.500	1.500	1.500	=	
Neiva (Huila)	4.800	4.800	4.800	+		Manizales (Caldas)	1.500	1.500	1.500	+	
Pamplona (Norte de Santander)	2.333	2.500	2.417	-		Medellín, Central Mayorista de Antioquia	1.467	1.525	1.496	-	
Pasto (Nariño)	2.880	3.000	2.940	-		Pereira, La 41	1.250	1.267	1.258	--	
Pereira, Mercasa	3.100	3.100	3.100	=		Pereira, Mercasa	1.267	1.267	1.267	+	
San Gil (Santander)	2.000	5.000	3.500	-		Rionegro (Antioquia)	1.350	1.700	1.538	+	
San Vicente (Antioquia)	3.355	3.355	3.355	+		Tuluá (Valle del Cauca)	1.300	1.300	1.300	-	
Sogamoso (Boyacá)	3.500	3.500	3.500	-							
Tuluá (Valle del Cauca)	3.600	3.600	3.600	=		Guayaba pera					
						Armenia, Mercar	1.067	1.100	1.083	--	
Granadilla						Barranquilla, Barranquillita	1.800	1.800	1.800	-	
Armenia, Mercar	2.467	2.467	2.467	n.d.		Barranquilla, Granabastos	1.600	1.667	1.633	+	
Barranquilla, Barranquillita	4.233	4.233	4.233	++		Bogotá, D. C., Corabastos	1.600	1.800	1.692	-	
Barranquilla, Granabastos	3.400	3.450	3.425	---		Bucaramanga, Centroabastos	760	800	777	+	
Bogotá, D. C., Corabastos	3.289	3.333	3.322	-		Buenaventura (Valle del Cauca)	1.450	1.450	1.450	-	
Bucaramanga, Centroabastos	3.500	3.857	3.625	-		Cali, Cavasa	1.000	1.075	1.038	--	
Cali, Cavasa	2.778	2.963	2.859	--		Cali, Santa Helena	1.225	1.225	1.225	--	
Cali, Santa Helena	2.778	2.778	2.778	-		Cartagena, Bazarito	1.600	1.600	1.600	-	
Cartago (Valle del Cauca)	2.489	2.489	2.489	+		Cartago (Valle del Cauca)	1.167	1.167	1.167	-	
Chiquinquirá (Boyacá)	2.467	2.467	2.467	+		Chiquinquirá (Boyacá)	1.600	1.600	1.600	++	
Cúcuta, Cenabastos	3.738	3.750	3.742	-		Duitama (Boyacá)	1.800	1.800	1.800	-	
Duitama (Boyacá)	3.571	3.571	3.571	=		Ibagué (Tolima)	1.250	1.500	1.375	-	
Ibagué (Tolima)	2.500	2.500	2.500	n.d.		Ipiales (Nariño)	1.575	1.600	1.588	--	
Manizales (Caldas)	3.067	3.178	3.122	+		La Ceja (Antioquia)	1.150	1.150	1.150	+	
Medellín, Central Mayorista de Antioquia	3.250	3.517	3.371	--		Manizales (Caldas)	1.000	1.033	1.017	-	
Montería (Córdoba)	2.333	2.333	2.333	n.d.		Medellín, Central Mayorista de Antioquia	900	975	957	-	
Neiva (Huila)	2.333	2.333	2.333	--		Medellín, Coomerca	933	1.033	989	-	
Pamplona (Norte de Santander)	4.286	4.286	4.286	+		Montería (Córdoba)	1.000	1.000	1.000	=	
Pasto (Nariño)	2.000	2.156	2.078	+		Neiva (Huila)	1.350	1.400	1.375	-	
Pereira, La 41	3.200	3.200	3.200	+		Palmira (Valle del Cauca)	1.150	1.200	1.175	---	
Pereira, Mercasa	3.000	3.167	3.056	-		Pasto (Nariño)	1.167	1.167	1.167	--	

Cuadro 2. Mercados mayoristas. Precios de venta de frutas frescas (continuación)
2012 (julio 14 a 20)

Productos y mercados	Pesos por kilogramo				Tenden- cia	Productos y mercados	Pesos por kilogramo				Tenden- cia
	Mínimo	Máximo	Medio				Mínimo	Máximo	Medio		
Guayaba pera (continuación)						Limón Tahití (continuación)					
Pereira, La 41	1.000	1.067	1.033	--		Medellín, Central Mayorista de Antioquia	775	900	816	+	
Pereira, Mercasa	1.000	1.025	1.008	-		Medellín, Coomerca	833	900	878	-	
Popayán (Cauca)	1.200	1.200	1.200	--		Neiva (Huila)	968	968	968	--	
Rionegro (Antioquia)	1.200	1.250	1.221	-		Pamplona (Norte de Santander)	681	708	701	-	
San Gil (Santander)	1.000	1.000	1.000	++		Pasto (Nariño)	900	1.000	950	++	
Sogamoso (Boyacá)	1.900	1.900	1.900	+		Pereira, La 41	750	767	758	-	
Tuluá (Valle del Cauca)	1.100	1.100	1.100	-		Pereira, Mercasa	725	775	756	+	
Tunja (Boyacá)	1.370	1.519	1.420	-		Rionegro (Antioquia)	950	1.050	994	-	
Villavicencio (Meta)	1.400	1.500	1.438	-		San Gil (Santander)	493	493	493	+	
Gulupa						Santa Bárbara (Antioquia)	292	292	292	--	
Bogotá, D. C., Corabastos	1.111	1.200	1.172	++		Socorro (Santander)	320	320	320	-	
Higo						Tunja (Boyacá)	627	680	656	+	
Bogotá, D. C., Corabastos	3.000	3.000	3.000	++		Villavicencio (Meta)	520	600	560	+	
Medellín, Central Mayorista de Antioquia	1.450	1.500	1.482	=		Lulo					
Sonsón (Antioquia)	817	817	817	--		Armenia, Mercar	1.933	1.933	1.933	-	
Kiwi						Barranquilla, Barranquillita	2.900	2.975	2.938	-	
Bogotá, D. C., Corabastos	2.733	2.867	2.775	-		Barranquilla, Granabastos	2.967	3.067	3.017	+	
Bucaramanga, Centroabastos	2.725	3.000	2.806	-		Bogotá, D. C., Corabastos	1.667	1.933	1.817	-	
Chiquinquirá (Boyacá)	3.100	3.100	3.100	--		Bucaramanga, Centroabastos	1.890	2.000	1.943	-	
Cúcuta, Cenabastos	5.000	5.000	5.000	-		Buenaventura (Valle del Cauca)	2.500	2.500	2.500	+	
Manizales (Caldas)	3.067	3.100	3.083	n.d.		Cajamarca (Tolima)	1.667	1.667	1.667	--	
Medellín, Central Mayorista de Antioquia	2.567	2.767	2.685	-		Cali, Cavasa	1.600	1.767	1.683	--	
Neiva (Huila)	3.250	3.500	3.375	-		Cali, Santa Helena	1.675	1.750	1.713	-	
Pamplona (Norte de Santander)	4.750	5.000	4.938	+		Cartagena, Bazurto	2.722	2.917	2.787	--	
Popayán (Cauca)	3.222	3.222	3.222	n.d.		Cartago (Valle del Cauca)	1.967	1.967	1.967	+	
Tunja (Boyacá)	3.333	3.333	3.333	=		Chiquinquirá (Boyacá)	1.300	1.300	1.300	--	
Limón común						Cúcuta, Cenabastos	2.500	2.500	2.500	=	
Armenia, Mercar	1.533	1.567	1.550	-		Duitama (Boyacá)	2.000	2.000	2.000	=	
Bogotá, D. C., Corabastos	1.286	1.429	1.321	+		Manizales (Caldas)	2.067	2.133	2.100	+	
Bucaramanga, Centroabastos	840	1.000	902	+		Medellín, Central Mayorista de Antioquia	1.933	2.100	1.985	-	
Buenaventura (Valle del Cauca)	2.500	2.500	2.500	-		Medellín, Coomerca	2.000	2.000	2.000	-	
Cartagena, Bazurto	1.200	1.600	1.467	+++		Neiva (Huila)	1.660	1.700	1.680	-	
Cúcuta, Cenabastos	1.214	1.314	1.264	=		Palmira (Valle del Cauca)	1.767	1.800	1.783	-	
Honda (Tolima)	1.600	1.600	1.600	+		Pamplona (Norte de Santander)	2.500	2.567	2.517	+	
Ibagué (Tolima)	1.532	1.667	1.599	-		Pasto (Nariño)	1.025	1.300	1.163	n.d.	
Medellín, Central Mayorista de Antioquia	1.867	2.133	1.991	+		Pereira, La 41	1.867	1.967	1.917	-	
Medellín, Coomerca	1.200	1.200	1.200	-		Pereira, Mercasa	1.833	1.850	1.839	-	
Montería (Córdoba)	667	833	750	--		Popayán (Cauca)	1.600	1.600	1.600	=	
Neiva (Huila)	1.774	1.774	1.774	+		San Gil (Santander)	1.740	2.000	1.870	+	
Pereira, La 41	1.700	1.700	1.700	+		Socorro (Santander)	1.733	1.733	1.733	+	
Pereira, Mercasa	1.550	1.600	1.575	+		Sogamoso (Boyacá)	2.000	2.000	2.000	++	
Rionegro (Antioquia)	1.467	1.500	1.492	++		Tuluá (Valle del Cauca)	1.800	1.800	1.800	--	
San Gil (Santander)	960	960	960	+++		Tunja (Boyacá)	1.848	1.957	1.884	-	
Sincelejo (Sucre)	1.405	1.405	1.405	+++		Valledupar, Mercabastos	2.150	2.550	2.350	--	
Valledupar, Mercado Nuevo	1.073	1.073	1.073	+		Villavicencio (Meta)	2.000	2.200	2.100	-	
Villavicencio (Meta)	1.000	1.010	1.003	++		Mandarina arrayana					
Limón común Ciénaga						Bogotá, D. C., Corabastos	1.788	1.818	1.795	-	
Barranquilla, Barranquillita	1.117	1.125	1.121	-		Buenaventura (Valle del Cauca)	1.850	1.850	1.850	+	
Valledupar, Mercado Nuevo	1.073	1.200	1.137	-		Cali, Cavasa	1.475	1.575	1.513	-	
Limón común valluno						Cali, Santa Helena	1.575	1.875	1.725	+	
Cali, Cavasa	1.292	1.333	1.321	--		Chiquinquirá (Boyacá)	1.000	1.000	1.000	-	
Cali, Santa Helena	1.408	1.563	1.485	-		Duitama (Boyacá)	1.700	1.720	1.710	+	
Tuluá (Valle del Cauca)	1.375	1.375	1.375	-		Popayán (Cauca)	1.333	1.333	1.333	n.d.	
Limón mandarino						Socorro (Santander)	1.000	1.000	1.000	++	
La Ceja (Antioquia)	625	625	625	+++		Sogamoso (Boyacá)	1.760	1.760	1.760	-	
Medellín, Central Mayorista de Antioquia	550	775	649	--		Tuluá (Valle del Cauca)	1.300	1.300	1.300	+	
Santa Bárbara (Antioquia)	2.250	2.250	2.250	n.d.		Tunja (Boyacá)	1.591	1.591	1.591	-	
Limón Tahití						Villavicencio (Meta)	1.400	1.400	1.400	-	
Armenia, Mercar	767	767	767	-		Mandarina común					
Bogotá, D. C., Corabastos	1.000	1.143	1.036	-		Barranquilla, Barranquillita	2.030	2.242	2.136	+	
Bucaramanga, Centroabastos	420	440	428	-		Barranquilla, Granabastos	2.045	2.045	2.045	++	
Bucaramanga, Mercados del centro	373	373	373	--		Bucaramanga, Centroabastos	1.739	1.884	1.812	n.d.	
Cali, Cavasa	850	888	863	--		Bucaramanga, Mercados del centro	1.400	1.400	1.400	n.d.	
Cali, Santa Helena	850	950	900	-		Cartagena, Bazurto	2.242	2.379	2.333	-	
Cartago (Valle del Cauca)	1.067	1.067	1.067	++		Cúcuta, Cenabastos	1.780	1.800	1.793	-	
Cúcuta, Cenabastos	552	611	584	+		Honda (Tolima)	2.000	2.000	2.000	-	
Duitama (Boyacá)	880	900	890	++		Montería (Córdoba)	1.400	1.700	1.550	-	
Ibagué (Tolima)	766	887	827	-		Neiva (Huila)	1.340	1.420	1.380	+	
Manizales (Caldas)	533	533	533	---		Pamplona (Norte de Santander)	1.500	1.600	1.550	-	
						Santa Bárbara (Antioquia)	1.010	1.010	1.010	-	
						Tunja (Boyacá)	2.050	2.250	2.183	-	
						Mandarina onecco					
						Armenia, Mercar	1.233	1.267	1.250	--	
						Armenia, Retiro	775	850	825	n.d.	
						Bogotá, D. C., Corabastos	1.364	1.591	1.420	---	
						Cali, Cavasa	1.467	1.700	1.622	--	

Cuadro 2. Mercados mayoristas. Precios de venta de frutas frescas (continuación)
2012 (julio 14 a 20)

Productos y mercados	Pesos por kilogramo				Tenden- cia	Productos y mercados	Pesos por kilogramo				Tenden- cia
	Mínimo	Máximo	Medio				Mínimo	Máximo	Medio		
Mandarina Onecco (continuación)						Manzana roja importada (continuación)					
Cali, Santa Helena	1.625	1.713	1.669	-		Manizales (Caldas)	2.807	2.842	2.825	+	
Cartago (Valle del Cauca)	1.933	1.933	1.933	-		Medellín, Central Mayorista de Antioquia	2.579	2.895	2.717	+	
Manizales (Caldas)	1.433	1.467	1.450	+		Montería (Córdoba)	3.158	3.509	3.333	+	
Medellín, Central Mayorista de Antioquia	1.750	2.125	1.917	-		Neiva (Huila)	2.895	2.895	2.895	-	
Medellín, Coomerca	1.400	1.633	1.540	-		Palmira (Valle del Cauca)	2.526	2.526	2.526	-	
Pereira, La 41	1.433	1.550	1.492	+		Pamplona (Norte de Santander)	3.250	3.250	3.250	+	
Pereira, Mercasa	1.433	1.500	1.478	--		Pasto (Nariño)	2.509	2.526	2.518	-	
Rionegro (Antioquia)	1.650	2.000	1.838	--		Pereira, La 41	2.632	2.711	2.671	+	
Santa Bárbara (Antioquia)	542	542	542	---		Pereira, Mercasa	2.632	2.632	2.632	+	
Mango de azúcar						Popayán (Cauca)	2.579	2.579	2.579	n.d.	
Barranquilla, Barranquillita	1.400	1.600	1.500	++		Rionegro (Antioquia)	2.772	3.018	2.907	-	
Bogotá, D. C., Corabastos	1.800	2.200	2.017	+		Sogamoso (Boyacá)	3.050	3.100	3.075	++	
Bucaramanga, Centroabastos	1.800	1.800	1.800	+		Tuluá (Valle del Cauca)	2.632	2.632	2.632	-	
Cali, Cavasa	1.173	1.360	1.250	+		Tunja (Boyacá)	3.026	3.289	3.114	+	
Cali, Santa Helena	1.200	1.250	1.225	-		Valledupar, Mercado Nuevo	3.158	3.158	3.158	=	
Cartagena, Bazurto	1.000	1.173	1.058	-		Manzana royal gala importada					
Cúcuta, Cenabastos	833	833	833	n.d.		Bogotá, D. C., Corabastos	2.912	3.088	2.989	+	
Medellín, Central Mayorista de Antioquia	1.633	1.800	1.754	+		Bucaramanga, Centroabastos	2.625	2.700	2.657	-	
Palmira (Valle del Cauca)	1.800	1.800	1.800	n.d.		Cali, Cavasa	2.895	3.105	3.003	+	
Pereira, Mercasa	1.021	1.021	1.021	n.d.		Cali, Santa Helena	2.697	2.737	2.717	+	
Tunja (Boyacá)	2.045	2.045	2.045	++		Chiquinquirá (Boyacá)	3.421	3.421	3.421	=	
Mango Kent						Cúcuta, Cenabastos	3.025	3.117	3.086	+	
Cali, Santa Helena	1.500	1.500	1.500	-		Duitama (Boyacá)	3.000	3.000	3.000	-	
Mango manzano						Ibagué (Tolima)	3.263	3.289	3.276	+	
Bucaramanga, Centroabastos	1.400	1.400	1.400	=		Ipiales (Nariño)	2.974	3.000	2.987	=	
Buenaventura (Valle del Cauca)	2.000	2.000	2.000	n.d.		La Ceja (Antioquia)	3.053	3.053	3.053	+	
Medellín, Central Mayorista de Antioquia	1.133	1.200	1.147	-		Manizales (Caldas)	3.088	3.105	3.096	-	
Pamplona (Norte de Santander)	1.560	1.560	1.560	++		Medellín, Central Mayorista de Antioquia	2.737	3.092	2.870	-	
Tunja (Boyacá)	1.591	1.591	1.591	+		Montería (Córdoba)	3.421	3.509	3.465	+	
Mango Tommy						Neiva (Huila)	3.289	3.368	3.329	-	
Bogotá, D. C., Corabastos	1.818	2.045	1.960	-		Palmira (Valle del Cauca)	2.895	2.895	2.895	-	
Bucaramanga, Centroabastos	2.000	2.200	2.100	+		Pamplona (Norte de Santander)	3.250	3.250	3.250	+	
Buenaventura (Valle del Cauca)	2.450	2.450	2.450	+		Pasto (Nariño)	3.246	3.246	3.246	+	
Cali, Cavasa	1.800	1.800	1.800	+		Pereira, La 41	2.605	2.711	2.658	+	
Cali, Santa Helena	1.800	1.830	1.815	+		Pereira, Mercasa	2.632	2.632	2.632	=	
Cartago (Valle del Cauca)	1.472	1.472	1.472	-		Popayán (Cauca)	3.158	3.158	3.158	n.d.	
Chiquinquirá (Boyacá)	1.583	1.583	1.583	+		Rionegro (Antioquia)	2.947	3.070	3.019	-	
Duitama (Boyacá)	1.667	1.667	1.667	=		San Gil (Santander)	2.750	2.750	2.750	-	
La Ceja (Antioquia)	1.950	1.950	1.950	+		Sogamoso (Boyacá)	3.000	3.000	3.000	+	
Manizales (Caldas)	1.722	1.778	1.750	n.d.		Tuluá (Valle del Cauca)	2.921	2.921	2.921	+	
Medellín, Central Mayorista de Antioquia	1.450	1.867	1.694	-		Tunja (Boyacá)	3.289	3.289	3.289	+	
Medellín, Coomerca	1.600	1.700	1.667	++		Valledupar, Mercado Nuevo	2.750	2.750	2.750	-	
Neiva (Huila)	1.660	1.800	1.730	+++		Manzana verde importada					
Palmira (Valle del Cauca)	1.800	1.800	1.800	=		Armenia, Mercar	2.895	2.895	2.895	=	
Pasto (Nariño)	1.800	1.880	1.840	+		Barranquilla, Barranquillita	3.140	3.140	3.140	-	
Pereira, La 41	1.833	1.833	1.833	+++		Barranquilla, Granabastos	3.158	3.158	3.158	+	
Pereira, Mercasa	1.708	1.708	1.708	+		Bogotá, D. C., Corabastos	3.123	3.193	3.154	+	
Rionegro (Antioquia)	1.900	2.150	2.019	-		Bucaramanga, Centroabastos	2.700	2.750	2.717	+	
San Gil (Santander)	880	2.000	1.440	+++		Buenaventura (Valle del Cauca)	3.158	3.158	3.158	+	
Sogamoso (Boyacá)	1.750	1.833	1.792	+		Cali, Cavasa	2.816	2.895	2.865	-	
Tuluá (Valle del Cauca)	1.530	1.530	1.530	+		Cali, Santa Helena	2.539	2.592	2.566	+	
Tunja (Boyacá)	1.818	2.045	1.932	-		Cartagena, Bazurto	3.368	3.368	3.368	+	
Manzana nacional						Cartago (Valle del Cauca)	3.228	3.228	3.228	+	
Medellín, Central Mayorista de Antioquia	2.233	2.650	2.496	-		Chiquinquirá (Boyacá)	3.421	3.421	3.421	=	
Manzana roja importada						Cúcuta, Cenabastos	3.117	3.175	3.146	+	
Armenia, Mercar	2.895	2.895	2.895	=		Duitama (Boyacá)	2.800	2.800	2.800	-	
Barranquilla, Barranquillita	3.088	3.088	3.088	-		Ibagué (Tolima)	3.026	3.263	3.145	-	
Barranquilla, Granabastos	3.158	3.158	3.158	=		Ipiales (Nariño)	2.947	3.053	3.000	+	
Bogotá, D. C., Corabastos	2.868	2.912	2.884	+		La Ceja (Antioquia)	2.711	2.711	2.711	+	
Bucaramanga, Centroabastos	2.625	2.825	2.713	+		Manizales (Caldas)	2.855	2.930	2.893	+	
Buenaventura (Valle del Cauca)	3.158	3.158	3.158	+		Medellín, Central Mayorista de Antioquia	2.632	3.000	2.752	=	
Cali, Cavasa	2.539	2.553	2.544	-		Montería (Córdoba)	3.158	3.421	3.289	+	
Cali, Santa Helena	2.368	2.434	2.401	+		Neiva (Huila)	3.158	3.211	3.184	+	
Cartagena, Bazurto	3.368	3.368	3.368	+		Palmira (Valle del Cauca)	2.895	2.895	2.895	=	
Cartago (Valle del Cauca)	2.947	2.947	2.947	-		Pamplona (Norte de Santander)	3.250	3.250	3.250	-	
Chiquinquirá (Boyacá)	3.421	3.421	3.421	=		Pasto (Nariño)	2.965	3.070	3.018	+	
Cúcuta, Cenabastos	2.875	3.033	2.981	+		Pereira, La 41	2.632	2.711	2.671	+	
Duitama (Boyacá)	2.800	2.850	2.825	-		Pereira, Mercasa	2.667	2.684	2.673	+	
Ibagué (Tolima)	3.105	3.105	3.105	+		Popayán (Cauca)	2.632	2.632	2.632	n.d.	
Ipiales (Nariño)	2.895	2.895	2.895	+		Rionegro (Antioquia)	3.079	3.333	3.178	+	
La Ceja (Antioquia)	2.697	2.697	2.697	=		San Gil (Santander)	2.750	2.750	2.750	-	
						Sogamoso (Boyacá)	3.000	3.000	3.000	+	
						Tuluá (Valle del Cauca)	2.825	2.825	2.825	+	
						Tunja (Boyacá)	3.158	3.289	3.202	+	
						Valledupar, Mercado Nuevo	3.158	3.158	3.158	+	

Cuadro 2. Mercados mayoristas. Precios de venta de frutas frescas (continuación)
2012 (julio 14 a 20)

Productos y mercados	Precios			Tenden- cia	Productos y mercados	Precios			Tenden- cia
	Mínimo	Máximo	Medio			Mínimo	Máximo	Medio	
Maracuyá					Mora de Castilla				
Armenia, Mercar	2.000	2.000	2.000	++	Armenia, Mercar	2.467	2.467	2.467	-
Barranquilla, Barranquillita	2.150	2.300	2.225	-	Barranquilla, Barranquillita	2.204	2.490	2.347	-
Barranquilla, Granabastos	2.167	2.200	2.183	-	Barranquilla, Granabastos	2.247	2.333	2.290	--
Bucaramanga, Centroabastos	2.525	2.575	2.543	-	Bogotá, D. C., Corabastos	2.333	2.444	2.382	-
Buenaventura (Valle del Cauca)	1.900	1.900	1.900	+	Bucaramanga, Centroabastos	1.433	1.542	1.497	--
Cali, Cavasa	1.575	1.700	1.644	-	Cali, Cavasa	2.083	2.556	2.319	-
Cali, Santa Helena	1.800	1.850	1.825	+	Cali, Santa Helena	1.667	2.083	1.875	++
Cartagena, Bazaruto	2.225	2.325	2.292	+	Cartagena, Bazaruto	1.954	2.163	2.059	-
Cartago (Valle del Cauca)	1.767	1.767	1.767	-	Chiquinquirá (Boyacá)	2.143	2.143	2.143	++
Chiquinquirá (Boyacá)	2.100	2.100	2.100	-	Cúcuta, Cenabastos	1.229	1.313	1.260	--
Cúcuta, Cenabastos	1.714	1.714	1.714	-	Duitama (Boyacá)	2.500	2.500	2.500	=
Duitama (Boyacá)	2.500	2.500	2.500	-	El Santuario (Antioquia)	900	900	900	-
Honda (Tolima)	1.413	1.413	1.413	-	Ipiales (Nariño)	1.175	1.233	1.204	+
Ibagué (Tolima)	1.583	1.792	1.688	--	La Ceja (Antioquia)	1.500	1.500	1.500	+
La Ceja (Antioquia)	1.400	1.400	1.400	-	Manizales (Caldas)	1.633	1.933	1.783	--
Manizales (Caldas)	1.867	1.900	1.883	+	Marinilla (Antioquia)	1.600	1.600	1.600	+
Montería (Córdoba)	1.400	1.550	1.475	++	Medellín, Central Mayorista				
Neiva (Huila)	2.000	2.000	2.000	+	de Antioquia	750	1.650	1.095	---
Palmira (Valle del Cauca)	1.650	1.750	1.700	+++	Medellín, Coomerca	800	867	833	---
Pasto (Nariño)	933	1.275	1.104	+++	Montería (Córdoba)	2.000	2.167	2.083	++
Pereira, La 41	1.950	2.000	1.975	++	Neiva (Huila)	1.750	1.833	1.792	---
Pereira, Mercasa	1.833	1.900	1.861	-	Palmira (Valle del Cauca)	2.111	2.278	2.194	-
Popayán (Cauca)	1.200	1.200	1.200	--	Pamplona (Norte de Santander)	1.167	1.250	1.201	--
Rionegro (Antioquia)	1.525	1.800	1.681	+	Pasto (Nariño)	1.250	1.250	1.250	+
San Gil (Santander)	1.250	1.500	1.375	+	Pereira, La 41	1.650	1.650	1.650	+
Santa Bárbara (Antioquia)	800	800	800	--	Pereira, Mercasa	1.700	1.700	1.700	+
Sincelejo (Sucre)	1.467	1.500	1.483	-	Rionegro (Antioquia)	1.800	1.900	1.850	+
Socorro (Santander)	1.250	1.250	1.250	=	Sincelejo (Sucre)	1.367	1.500	1.433	-
Sogamoso (Boyacá)	2.500	2.500	2.500	+++	Sogamoso (Boyacá)	2.500	2.500	2.500	++
Tuluá (Valle del Cauca)	1.575	1.575	1.575	-	Tuluá (Valle del Cauca)	1.833	1.833	1.833	-
Tunja (Boyacá)	2.500	2.611	2.537	-	Tunja (Boyacá)	2.000	2.000	2.000	-
Valledupar, Mercabastos	1.650	1.700	1.675	+	Valledupar, Mercabastos	1.750	2.083	1.917	--
Villavicencio (Meta)	2.200	2.525	2.356	-					
Maracuyá antioqueño					Naranja común				
Medellín, Central Mayorista					Barranquilla, Barranquillita	800	800	800	-
de Antioquia	1.125	1.367	1.270	+	Bogotá, D. C., Corabastos	667	667	667	-
Medellín, Coomerca	1.000	1.083	1.038	-	Bucaramanga, Centroabastos	580	580	580	+
Montería (Córdoba)	1.300	1.500	1.400	-	Bucaramanga, Mercados				
Maracuyá huilense					del centro				
Bogotá, D. C., Corabastos	2.233	2.267	2.250	-	Cajamarca (Tolima)	600	600	600	+++
Maracuyá santandereano					Cali, Cavasa				
Barranquilla, Barranquillita	2.000	2.000	2.000	-	Chiquinquirá (Boyacá)	323	323	323	n.d.
Cartagena, Bazaruto	2.017	2.156	2.109	-	Cali, Cavasa	617	633	627	-
Valledupar, Mercabastos	2.000	2.083	2.042	-	Chiquinquirá (Boyacá)	650	650	650	---
Maracuyá valluno					Cúcuta, Cenabastos				
Medellín, Central Mayorista					Honda (Tolima)	973	973	973	-
de Antioquia	1.650	2.200	1.947	+	Ibagué (Tolima)	484	484	484	-
Medellín, Coomerca	1.067	1.100	1.085	-	Montería (Córdoba)	630	640	635	-
Melón Cantalup					Neiva (Huila)				
Armenia, Mercar	1.333	1.367	1.350	-	San Gil (Santander)	450	600	525	---
Barranquilla, Barranquillita	1.375	1.550	1.463	=	Santa Bárbara (Antioquia)	500	500	500	++
Barranquilla, Granabastos	1.700	1.800	1.750	+	Socorro (Santander)	600	600	600	--
Bogotá, D. C., Corabastos	1.300	1.500	1.413	+++	Tunja (Boyacá)	667	750	722	+
Bucaramanga, Centroabastos	1.000	1.325	1.142	++	Valledupar, Mercado Nuevo	900	900	900	-
Cali, Cavasa	1.025	1.050	1.038	-	Yarumal (Antioquia)	833	833	833	=
Cali, Santa Helena	1.150	1.275	1.213	-	Naranja Valencia				
Cartagena, Bazaruto	1.417	1.438	1.431	+	Armenia, Mercar	660	680	670	+
Chiquinquirá (Boyacá)	1.200	1.200	1.200	=	Armenia, Retiro	500	573	544	--
Cúcuta, Cenabastos	1.200	1.450	1.358	+++	Barranquilla, Barranquillita	880	1.093	987	--
Duitama (Boyacá)	1.000	1.000	1.000	=	Bogotá, D. C., Corabastos	1.242	1.273	1.250	-
Ibagué (Tolima)	1.300	1.450	1.375	-	Bucaramanga, Centroabastos	610	650	627	-
Manizales (Caldas)	1.286	1.286	1.286	--	Buenaventura (Valle del Cauca)	890	890	890	+
Medellín, Central Mayorista					Cali, Cavasa	690	787	726	-
de Antioquia	1.167	1.367	1.233	-	Cali, Santa Helena	730	730	730	+
Montería (Córdoba)	1.300	1.500	1.400	n.d.	Cartago (Valle del Cauca)	880	880	880	++
Pamplona (Norte de Santander)	1.433	1.500	1.478	-	Duitama (Boyacá)	1.200	1.200	1.200	+
Pasto (Nariño)	1.200	1.375	1.288	+	Ibagué (Tolima)	1.000	1.150	1.075	+
Pereira, La 41	1.267	1.350	1.308	-	La Ceja (Antioquia)	1.375	1.375	1.375	+
Pereira, Mercasa	1.233	1.300	1.256	-	Manizales (Caldas)	833	833	833	-
Popayán (Cauca)	1.250	1.250	1.250	-	Medellín, Central Mayorista				
San Gil (Santander)	800	1.000	900	+	de Antioquia	1.350	1.500	1.400	+
Sogamoso (Boyacá)	1.100	1.100	1.100	=	Medellín, Coomerca	1.000	1.133	1.061	+
Tuluá (Valle del Cauca)	867	867	867	-	Montería (Córdoba)	965	980	973	+
Tunja (Boyacá)	1.300	1.367	1.344	+	Neiva (Huila)	630	650	640	--
Valledupar, Mercado Nuevo	1.200	1.200	1.200	--	Palmira (Valle del Cauca)	760	760	760	-
Villavicencio (Meta)	1.400	1.500	1.450	-	Pasto (Nariño)	580	600	590	-
					Pereira, La 41	900	900	900	n.d.
					Pereira, Mercasa	950	1.000	983	-
					Rionegro (Antioquia)	1.275	1.463	1.368	+
					Tunja (Boyacá)	1.050	1.050	1.050	+
					Villavicencio (Meta)	955	960	959	-
Papaya hawaiana					Papaya hawaiana				
					Barranquilla, Barranquillita	800	900	850	n.d.

Cuadro 2. Mercados mayoristas. Precios de venta de frutas frescas (continuación)
2012 (julio 14 a 20)

Productos y mercados	Pesos por kilogramo			Tenden- cia	Productos y mercados	Pesos por kilogramo			Tenden- cia
	Mínimo	Máximo	Medio			Mínimo	Máximo	Medio	
Papaya hawaiana					Pera importada (continuación)				
Bogotá, D. C., Corabastos	1.537	1.556	1.551	-	Cartago (Valle del Cauca)	3.200	3.200	3.200	+
Chiquinquirá (Boyacá)	1.200	1.200	1.200	-	Cúcuta, Cenabastos	2.867	2.933	2.911	-
Duitama (Boyacá)	1.100	1.100	1.100	=	Duitama (Boyacá)	3.150	3.150	3.150	=
La Ceja (Antioquia)	1.450	1.450	1.450	+++	Ipiales (Nariño)	3.278	3.278	3.278	-
Medellín, Central Mayorista de Antioquia	1.930	2.427	2.236	+++	Manizales (Caldas)	2.917	2.917	2.917	-
Medellín, Coomerca	1.200	1.200	1.200	+	Medellín, Central Mayorista de Antioquia	3.026	3.193	3.079	=
Rionegro (Antioquia)	1.350	2.400	1.694	+++	Montería (Córdoba)	3.333	3.421	3.377	-
Sogamoso (Boyacá)	1.100	1.100	1.100	n.d.	Neiva (Huila)	6.150	6.250	6.200	--
Tunja (Boyacá)	889	944	917	-	Palmira (Valle del Cauca)	2.895	3.158	3.026	-
Papaya Maradol					Pamplona (Norte de Santander)	3.500	3.500	3.500	+
Barranquilla, Barranquillita	1.525	1.625	1.575	+	Pasto (Nariño)	3.158	3.211	3.184	-
Barranquilla, Granabastos	1.567	1.650	1.608	+	Pereira, La 41	3.175	3.200	3.188	-
Bogotá, D. C., Corabastos	1.000	1.000	1.000	--	Pereira, Mercasa	2.950	3.083	3.011	-
Bucaramanga, Centroabastos	1.250	1.350	1.308	+	Popayán (Cauca)	3.026	3.026	3.026	-
Cali, Cavasa	875	925	900	-	Rionegro (Antioquia)	3.070	3.298	3.171	-
Cali, Santa Helena	975	1.100	1.038	-	Sogamoso (Boyacá)	3.150	3.150	3.150	-
Cartagena, Bazurto	1.417	1.417	1.417	-	Tuluá (Valle del Cauca)	3.263	3.263	3.263	+
Cúcuta, Cenabastos	1.175	1.500	1.300	++	Tunja (Boyacá)	3.289	3.421	3.377	-
Duitama (Boyacá)	850	850	850	=	Valledupar, Mercado Nuevo	3.200	3.200	3.200	=
La Ceja (Antioquia)	1.450	1.450	1.450	-	Villavicencio (Meta)	3.000	3.250	3.125	-
Manizales (Caldas)	1.300	1.300	1.300	+	Pera nacional				
Medellín, Central Mayorista de Antioquia	1.350	1.433	1.377	-	Bucaramanga, Centroabastos	1.400	1.430	1.405	=
Medellín, Coomerca	533	600	583	+	Medellín, Central Mayorista de Antioquia	1.525	1.850	1.598	-
Neiva (Huila)	1.100	1.200	1.150	-	San Gil (Santander)	1.360	1.360	1.360	+
Palmira (Valle del Cauca)	900	933	917	+	Tunja (Boyacá)	1.000	1.040	1.013	-
Pamplona (Norte de Santander)	1.475	1.600	1.527	+	Piña gold				
Pasto (Nariño)	1.167	1.200	1.183	++	Bogotá, D. C., Corabastos	1.758	2.000	1.845	--
Pereira, La 41	1.125	1.175	1.150	+	Cali, Cavasa	1.467	1.500	1.483	-
Pereira, Mercasa	1.167	1.175	1.169	++	Cali, Santa Helena	950	1.000	975	+
Popayán (Cauca)	1.100	1.100	1.100	+	Cartago (Valle del Cauca)	1.333	1.333	1.333	-
Rionegro (Antioquia)	1.475	1.667	1.573	+	Manizales (Caldas)	1.733	1.767	1.750	-
San Gil (Santander)	1.175	1.175	1.175	-	Medellín, Central Mayorista de Antioquia	1.650	1.775	1.700	-
Socorro (Santander)	1.100	1.100	1.100	++	Neiva (Huila)	1.250	1.250	1.250	-
Sogamoso (Boyacá)	850	850	850	--	Pasto (Nariño)	1.400	1.500	1.450	+++
Tuluá (Valle del Cauca)	875	875	875	+++	Pereira, La 41	1.500	1.525	1.513	+
Tunja (Boyacá)	917	944	929	+	Pereira, Mercasa	1.367	1.450	1.417	+
Valledupar, Mercado Nuevo	1.000	1.000	1.000	=	Rionegro (Antioquia)	1.825	1.950	1.894	-
Papaya melona					Sogamoso (Boyacá)	2.000	2.000	2.000	+
Bucaramanga, Centroabastos	1.267	1.300	1.289	+	Tunja (Boyacá)	1.900	1.900	1.900	--
Buenaventura (Valle del Cauca)	900	900	900	n.d.	Piña manzana				
Medellín, Central Mayorista de Antioquia	967	1.000	980	-	Armenia, Mercar	1.000	1.000	1.000	=
Papaya redonda					Buenaventura (Valle del Cauca)	550	550	550	=
Bucaramanga, Centroabastos	1.000	1.050	1.033	+	Cali, Cavasa	788	788	788	+
Cartago (Valle del Cauca)	933	933	933	--	Cali, Santa Helena	400	400	400	=
Medellín, Central Mayorista de Antioquia	967	1.000	980	-	La Ceja (Antioquia)	913	913	913	+
Patilla					Manizales (Caldas)	833	833	833	-
Armenia, Mercar	500	500	500	--	Medellín, Central Mayorista de Antioquia	700	813	753	--
Barranquilla, Barranquillita	575	575	575	-	Medellín, Coomerca	833	1.000	961	-
Bogotá, D. C., Corabastos	483	500	496	--	Neiva (Huila)	1.000	1.000	1.000	-
Bucaramanga, Centroabastos	663	750	709	-	Palmira (Valle del Cauca)	525	525	525	=
Cali, Cavasa	525	575	550	--	Pasto (Nariño)	875	875	875	-
Cali, Santa Helena	625	650	638	-	Pereira, La 41	925	925	925	-
Cartagena, Bazurto	600	600	600	-	Pereira, Mercasa	933	967	950	-
Cartago (Valle del Cauca)	700	700	700	-	Popayán (Cauca)	500	500	500	--
Cúcuta, Cenabastos	800	800	800	=	Rionegro (Antioquia)	833	950	896	-
Ibagué (Tolima)	550	550	550	--	Piña perolera				
Medellín, Central Mayorista de Antioquia	500	550	510	-	Barranquilla, Barranquillita	1.020	1.030	1.025	-
Medellín, Coomerca	600	600	600	+	Barranquilla, Granabastos	1.053	1.053	1.053	-
Montería (Córdoba)	450	488	469	--	Bogotá, D. C., Corabastos	869	905	885	--
Neiva (Huila)	650	700	675	=	Bucaramanga, Centroabastos	600	650	624	-
Popayán (Cauca)	850	850	850	--	Cartagena, Bazurto	970	990	983	-
Rionegro (Antioquia)	717	750	735	-	Chiquinquirá (Boyacá)	800	800	800	-
Tuluá (Valle del Cauca)	700	700	700	-	Cúcuta, Cenabastos	918	926	923	+
Tunja (Boyacá)	600	600	600	=	Duitama (Boyacá)	833	867	850	-
Valledupar, Mercado Nuevo	600	600	600	=	Medellín, Central Mayorista de Antioquia	783	800	798	-
Pera importada					Montería (Córdoba)	640	860	750	+++
Armenia, Mercar	3.250	3.250	3.250	=	Pamplona (Norte de Santander)	661	678	666	--
Barranquilla, Granabastos	3.263	3.263	3.263	=	Sincedejo (Sucre)	800	800	800	+
Bogotá, D. C., Corabastos	2.733	2.933	2.828	-	Sogamoso (Boyacá)	967	967	967	=
Bucaramanga, Centroabastos	2.800	2.813	2.804	-	Tunja (Boyacá)	817	867	833	-
Cali, Cavasa	2.579	2.895	2.743	--	Valledupar, Mercabastos	1.080	1.120	1.100	-
Cali, Santa Helena	3.066	3.158	3.112	-	Villavicencio (Meta)	848	894	864	-
Cartagena, Bazurto	3.289	3.289	3.289	+	Pitahaya				
					Bogotá, D. C., Corabastos	13.667	14.667	13.917	-

**Cuadro 2. Mercados mayoristas. Precios de venta de frutas frescas (conclusión)
2012 (julio 14 a 20)**

Productos y mercados	Pesos por kilogramo			Tenden- cia	Productos y mercados	Pesos por kilogramo			Tenden- cia
	Mínimo	Máximo	Medio			Mínimo	Máximo	Medio	
Pitahaya (continuación)					Uva Isabela				
Bucaramanga, Centroabastos	11.333	13.000	12.111	--	Bogotá, D. C., Corabastos	2.444	2.611	2.535	-
Medellín, Central Mayorista de Antioquia	8.000	13.333	10.217	---	Bucaramanga, Centroabastos	2.556	2.583	2.574	-
Tangelo					Cali, Cavasa	1.833	1.917	1.875	-
Bogotá, D. C., Corabastos	2.933	3.173	3.007	+	Cali, Santa Helena	1.750	1.833	1.792	=
Bucaramanga, Centroabastos	1.960	2.000	1.969	+	Ipiales (Nariño)	1.972	1.972	1.972	-
Cali, Cavasa	1.867	2.167	2.017	+	Neiva (Huila)	1.292	1.333	1.313	--
Manizales (Caldas)	2.133	2.133	2.133	-	Palmira (Valle del Cauca)	1.667	1.833	1.750	-
Medellín, Central Mayorista de Antioquia	2.500	2.700	2.600	+	Pasto (Nariño)	2.125	2.139	2.132	+
Pereira, La 41	2.400	2.500	2.450	-	Popayán (Cauca)	2.042	2.042	2.042	-
Pereira, Mercasa	2.300	2.400	2.333	-	San Gil (Santander)	2.917	2.917	2.917	=
Rionegro (Antioquia)	2.400	2.500	2.463	+	Tunja (Boyacá)	2.500	2.583	2.556	--
Tomate de árbol					Uva negra				
Armenia, Mercar	1.650	1.667	1.658	-	Chiquinquirá (Boyacá)	2.958	2.958	2.958	+
Barranquilla, Barranquillita	1.775	1.900	1.838	-	Duitama (Boyacá)	2.667	2.667	2.667	-
Barranquilla, Granabastos	1.800	1.833	1.817	-	Sogamoso (Boyacá)	2.667	2.667	2.667	+
Bogotá, D. C., Corabastos	1.573	1.640	1.613	--	Uva red globe nacional				
Bucaramanga, Centroabastos	1.740	1.800	1.779	--	Armenia, Mercar	2.278	2.278	2.278	n.d.
Buenaventura (Valle del Cauca)	1.800	1.800	1.800	-	Bogotá, D. C., Corabastos	3.806	3.917	3.868	-
Cajamarca (Tolima)	1.667	1.667	1.667	---	Bucaramanga, Centroabastos	3.542	3.667	3.625	+
Cali, Cavasa	1.350	1.575	1.463	-	Cali, Cavasa	4.000	4.222	4.111	-
Cali, Santa Helena	1.650	1.650	1.650	-	Cartagena, Bazaruto	5.259	5.259	5.259	+
Cartagena, Bazaruto	1.800	1.875	1.850	-	Chiquinquirá (Boyacá)	2.958	2.958	2.958	+
Chiquinquirá (Boyacá)	2.125	2.125	2.125	-	Ibagué (Tolima)	4.167	4.708	4.438	--
Cúcuta, Cenabastos	2.375	2.417	2.389	-	La Ceja (Antioquia)	3.306	3.306	3.306	-
Duitama (Boyacá)	1.800	1.800	1.800	=	Manizales (Caldas)	4.222	4.444	4.333	+
El Santuario (Antioquia)	1.067	1.067	1.067	--	Medellín, Central Mayorista de Antioquia	4.181	4.298	4.251	+
Ipiales (Nariño)	808	875	842	+	Montería (Córdoba)	5.000	5.000	5.000	+
La Ceja (Antioquia)	1.475	1.475	1.475	-	Pasto (Nariño)	4.000	4.000	4.000	++
Manizales (Caldas)	1.627	1.720	1.673	=	Pereira, La 41	4.200	4.500	4.350	+
Marinilla (Antioquia)	1.248	1.255	1.251	--	Pereira, Mercasa	4.100	4.200	4.144	-
Medellín, Central Mayorista de Antioquia	1.433	1.625	1.496	-	Rionegro (Antioquia)	4.444	4.741	4.519	+
Medellín, Coomerca	1.500	1.567	1.533	-	San Gil (Santander)	4.444	4.444	4.444	--
Montería (Córdoba)	1.450	1.550	1.500	-	Tuluá (Valle del Cauca)	4.400	4.400	4.400	+
Neiva (Huila)	1.600	1.700	1.650	--	Uva roja				
Palmira (Valle del Cauca)	1.600	1.600	1.600	=	Armenia, Mercar	4.306	4.306	4.306	-
Pamplona (Norte de Santander)	2.111	2.500	2.326	-	Cali, Cavasa	5.625	5.875	5.719	+
Pasto (Nariño)	1.700	1.700	1.700	+++	Cali, Santa Helena	4.833	4.938	4.885	+
Peñol (Antioquia)	1.500	1.500	1.500	+	Duitama (Boyacá)	3.750	3.750	3.750	-
Pereira, La 41	1.667	1.700	1.683	=	Neiva (Huila)	4.500	4.500	4.500	+
Pereira, Mercasa	1.633	1.650	1.639	-	Pasto (Nariño)	3.375	3.375	3.375	n.d.
Popayán (Cauca)	1.613	1.613	1.613	=	Pereira, La 41	5.222	5.222	5.222	+
Rionegro (Antioquia)	1.325	1.475	1.375	-	Pereira, Mercasa	5.222	5.389	5.278	+
San Gil (Santander)	2.000	2.000	2.000	+	Sogamoso (Boyacá)	2.917	2.917	2.917	++
San Vicente (Antioquia)	1.033	1.195	1.114	-	Uva verde				
Sincelejo (Sucre)	1.583	1.692	1.638	-	Bogotá, D. C., Corabastos	2.750	2.917	2.851	+
Socorro (Santander)	720	720	720	---	Bucaramanga, Centroabastos	2.500	2.708	2.604	-
Sogamoso (Boyacá)	1.800	1.800	1.800	=	Cali, Santa Helena	2.500	2.500	2.500	=
Tuluá (Valle del Cauca)	1.575	1.575	1.575	-	Chiquinquirá (Boyacá)	2.958	2.958	2.958	+
Tunja (Boyacá)	1.740	1.773	1.758	-	Duitama (Boyacá)	2.917	2.917	2.917	=
Valledupar, Mercabastos	2.000	2.000	2.000	-	Manizales (Caldas)	3.056	3.139	3.097	---
Uchuva con cáscara					Medellín, Central Mayorista de Antioquia	3.189	3.298	3.243	+
Bogotá, D. C., Corabastos	1.200	1.200	1.200	-	Pasto (Nariño)	3.000	3.044	3.022	-
Bucaramanga, Centroabastos	900	1.100	986	-	Popayán (Cauca)	4.444	4.444	4.444	n.d.
Cúcuta, Cenabastos	1.000	1.500	1.250	--	San Gil (Santander)	4.444	4.444	4.444	n.d.
Duitama (Boyacá)	1.500	1.500	1.500	++	Sogamoso (Boyacá)	2.917	2.917	2.917	=
Ibagué (Tolima)	833	1.000	917	-	Neiva (Huila)	4.500	4.500	4.500	+
La Ceja (Antioquia)	1.450	1.450	1.450	-	Tunja (Boyacá)	3.333	3.333	3.333	n.d.
Medellín, Central Mayorista de Antioquia	1.300	1.450	1.382	-	Villavicencio (Meta)	2.917	2.917	2.917	-
Neiva (Huila)	2.000	2.000	2.000	=	Zapote				
Pamplona (Norte de Santander)	1.500	1.500	1.500	++	Medellín, Central Mayorista de Antioquia	1.633	1.833	1.680	-
Peñol (Antioquia)	853	853	853	+	Tuluá (Valle del Cauca)	1.600	1.600	1.600	+++
Rionegro (Antioquia)	763	950	863	-	Tunja (Boyacá)	1.739	1.739	1.739	n.d.
San Vicente (Antioquia)	450	800	625	---					
Tunja (Boyacá)	938	1.250	1.146	-					
Uva importada									
Cartagena, Bazaruto	6.375	7.083	6.847	+					
Cúcuta, Cenabastos	6.167	6.667	6.413	-					

Tendencias:

(---) Variación mayor al -20 %
(--) Variación entre -10 % y -20 %
(-) Variación entre 0 % y -10 %

(=) Variación igual a 0 %

(+) Variación entre 0 % y 10 %

(+ +) Variación entre 10 % y 20 %

(+ + +) Variación mayor al 20 %

(n.d.) No determinado

Tubérculos, raíces y plátanos



Fuente: DANE

A lo largo de la presente semana subieron los precios de la papa parda pastusa por el menor nivel de ingreso desde Saboyá (Boyacá), y Carmen de Carupa y Susa (Cundinamarca). Esta situación se dio en doce de los veintiún mercados donde se negoció. En Cartago (Valle del Cauca) e Ipiales (Nariño), el alza superó el 5,00 %.

También se incrementaron los precios de la arracacha amarilla, los ñames criollo y diamante, las papas Morasurco, R-12 negra, criolla, nevada, capira, parda, Puracé, ruby, única y San Félix, las yucas chirosa e ICA y el plátano dominico hartón verde. En el caso de la arracacha amarilla, subió la cotización porque bajó el ingreso de Cáchira y Rionegro (Santander), y Cajamarca (Tolima); esta situación se presentó en ocho de los trece mercados donde se ofreció. En Bogotá, D. C., por ejemplo, el kilo se vendió a \$1.007, 21,34% más. De la misma forma, se registró un alza de los precios de la papa suprema en siete de los trece mercados donde se negoció, por la poca recolección en Zipaquirá y Subachoque (Cundinamarca). En santa Helena, en Cali, por ejemplo, el kilo se vendió a \$759, 16,20 % más. También se dio menos ingreso de papa única desde el altiplano cundiboyacense, lo que adujo el aumento de los precios. En Bogotá, D. C. y Cúcuta, por ejemplo, el kilo se negoció a \$591 y a \$617, 2,53 %, en promedio, más que la semana anterior. Por último, se registraron mayores precios para la yuca chirosa, pues ingresó menos desde el Eje Cafetero. En La Ceja (Antioquia) y Montería (Córdoba),

por ejemplo, la variación superó el 5,00 % y el kilo se vendió a \$1.303 y a \$982, respectivamente.

Por otra parte, bajaron las cotizaciones mayoristas de la arracacha blanca, las papas R-12 roja, sabanera y tocarreña, los plátanos comino, dominico verde, guineo y hartón verde, las yucas criolla y llanera. En el caso de la arracacha blanca gracias al buen nivel de ingreso desde San Vicente (Antioquia). En la Central Mayorista de Antioquia, principal destino de la producción de esta zona, el kilo se vendió a \$809, 16,08 % menos. Para el plátano hartón verde, la caída de las cotizaciones se generó por el mayor abastecimiento desde Tierralta (Córdoba), Quimbaya (Quindío) y Arauca. En los mercados de Barranquillita, en Barranquilla, y Cartagena el kilo se vendió a \$1.240 y a \$1.098, 3,57% menos que la semana anterior. De la misma forma, mejoró el ingreso de plátano guineo desde el suroeste antioqueño, lo que condujo a un menor precio. En Coomerca, en Medellín, la reducción fue del 22,91%, vendiéndose el kilo a \$394. Finalmente, las cotizaciones de la yuca criolla bajaron, pues ingresó en mayor cantidad desde Carmen de Bolívar (Bolívar).

Gráfico 5. Comportamiento del precio mayorista de la papa parda pastusa 2012 (junio 23 a julio 19)

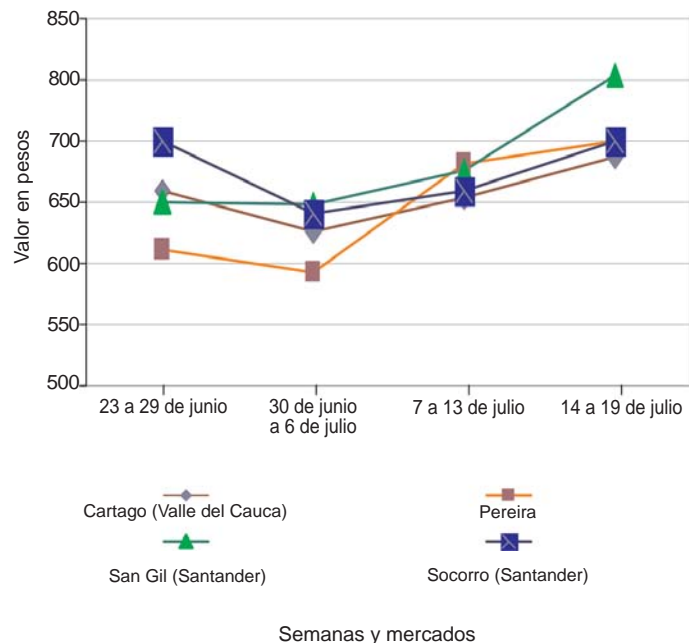

Fuente: SIPSA-DANE-Ministerio de Agricultura y Desarrollo Rural.

Cuadro 3. Mercados mayoristas. Precios de venta de tubérculos, raíces y plátanos (continuación)
2012 (julio 14 a 20)

Productos y mercados	Pesos por kilogramo			Tenden- cia	Productos y mercados	Pesos por kilogramo			Tenden- cia
	Mínimo	Máximo	Medio			Mínimo	Máximo	Medio	
Papa parda pastusa (continuación)					Papa única (continuación)				
Duitama (Boyacá)	700	700	700	+	Pasto (Nariño)	487	540	516	+
Ipiales (Nariño)	620	620	620	+	Pereira, La 41	680	680	680	-
La Parada (Norte de Santander)	1.000	1.000	1.000	+	Pereira, Mercasa	680	690	683	n.d.
Neiva (Huila)	740	780	760	n.d.	Sogamoso (Boyacá)	550	550	550	+
Pamplona (Norte de Santander)	840	860	853	-	Tunja (Boyacá)	547	647	613	++
Pasto (Nariño)	587	667	618	+	Valledupar, Mercabastos	780	800	790	+
Pereira, La 41	700	730	715	+	Valledupar, Mercado Nuevo	800	800	800	+
Pereira, Mercasa	680	700	690	+	Plátano comino				
San Gil (Santander)	753	800	777	++	Rionegro (Antioquia)	750	883	835	-
Socorro (Santander)	700	700	700	+	Plátano dominico hartón maduro				
Sogamoso (Boyacá)	700	700	700	-	La Virginia (Risaralda)	205	205	205	--
Tunja (Boyacá)	670	760	728	-	Manizales (Caldas)	617	617	617	-
Papa Puracé					Pereira, La 41	567	600	583	+
La Unión (Antioquia)	709	709	709	+	Pereira, Mercasa	550	583	572	+
Medellín, Central Mayorista de Antioquia	840	900	868	+	Plátano dominico hartón verde				
Montería (Córdoba)	1.067	1.067	1.067	+	Armenia, Retiro	414	442	425	+
Papa roja peruana					La Virginia (Risaralda)	329	357	339	+++
Cali, Cavasa	640	640	640	++	Manizales (Caldas)	583	583	583	=
Ipiales (Nariño)	583	583	583	+	Pereira, La 41	600	600	600	+
Papa ruby					Pereira, Mercasa	583	600	594	+
Pereira, La 41	715	740	728	+	Plátano dominico verde				
Pereira, Mercasa	710	720	713	+	Medellín, Central Mayorista de Antioquia	725	800	784	-
Papa R-12 negra					Santa Bárbara (Antioquia)	413	413	413	+++
Armenia, Mercar	730	760	745	+	Yarumal (Antioquia)	385	385	385	---
Bogotá, D. C., Corabastos	620	667	655	+	Plátano guineo				
Bucaramanga, Centroabastos	700	720	713	+	Armenia, Retiro	290	323	301	--
Manizales (Caldas)	667	673	670	+	Bogotá, D. C., Corabastos	1.000	1.000	1.000	=
Neiva (Huila)	690	720	705	n.d.	Cúcuta, Cenabastos	333	417	389	-
Sogamoso (Boyacá)	580	580	580	-	La Ceja (Antioquia)	388	388	388	-
Villavicencio (Meta)	650	700	675	-	La Virginia (Risaralda)	390	413	402	+++
Papa R-12 roja					Medellín, Central Mayorista de Antioquia	700	767	713	-
Barranquilla, Barranquillita	793	860	827	-	Medellín, Coomerca	367	400	394	---
Barranquilla, Granabastos	800	800	800	+	Neiva (Huila)	1.000	1.000	1.000	n.d.
Bogotá, D. C., Corabastos	587	627	612	+	Peñol (Antioquia)	305	305	305	---
Pereira, Mercasa	680	720	693	n.d.	Pereira, La 41	470	470	470	+
Tunja (Boyacá)	550	650	617	++	Pereira, Mercasa	470	480	477	=
Papa sabanera					Rionegro (Antioquia)	525	600	564	+
Bogotá, D. C., Corabastos	1.000	1.067	1.033	-	Santa Bárbara (Antioquia)	267	267	267	++
Neiva (Huila)	780	780	780	n.d.	Tunja (Boyacá)	500	500	500	-
Sogamoso (Boyacá)	800	800	800	=	Yarumal (Antioquia)	340	340	340	---
Papa San Félix					Plátano hartón maduro				
Manizales (Caldas)	1.011	1.011	1.011	+	Armenia, Mercar	617	633	625	+
Papa suprema					Ipiales (Nariño)	667	667	667	+
Bogotá, D. C., Corabastos	707	747	721	+	Medellín, Central Mayorista de Antioquia	925	967	957	-
Bucaramanga, Centroabastos	760	793	778	-	Neiva (Huila)	800	825	813	n.d.
Bucaramanga, Mercados del centro	867	867	867	+	Pereira, La 41	567	600	583	+
Buenaventura (Valle del Cauca)	780	780	780	-	Pereira, Mercasa	550	583	569	+
Cali, Cavasa	685	745	718	-	Tunja (Boyacá)	1.000	1.000	1.000	=
Cali, Santa Helena	745	773	759	++	Plátano hartón verde				
Cúcuta, Cenabastos	650	800	706	-	Armenia, Mercar	633	650	642	+
Ipiales (Nariño)	575	575	575	-	Armenia, Retiro	495	534	510	+
Palmira (Valle del Cauca)	753	773	763	n.d.	Barranquilla, Barranquillita	1.200	1.280	1.240	-
Pamplona (Norte de Santander)	700	710	703	-	Barranquilla, Granabastos	1.200	1.200	1.200	=
Pasto (Nariño)	547	627	576	+	Bogotá, D. C., Corabastos	1.117	1.133	1.123	-
Tuluá (Valle del Cauca)	775	775	775	+	Bucaramanga, Centroabastos	1.169	1.250	1.221	+
Villavicencio (Meta)	730	750	741	-	Bucaramanga, Mercados del centro	1.169	1.169	1.169	+
Papa tocarreña					Buenaventura (Valle del Cauca)	640	640	640	n.d.
Tunja (Boyacá)	800	860	840	-	Cali, Cavasa	713	725	722	+
Papa única					Cali, Santa Helena	613	650	631	-
Barranquilla, Barranquillita	700	765	733	+	Cartagena, Bazaruto	1.058	1.118	1.098	-
Barranquilla, Granabastos	733	747	740	+	Chiquinquirá (Boyacá)	967	967	967	-
Bogotá, D. C., Corabastos	567	613	591	+	Cúcuta, Cenabastos	1.296	1.296	1.296	+
Bucaramanga, Centroabastos	693	707	702	+	Duitama (Boyacá)	640	640	640	-
Bucaramanga, Mercados del centro	800	800	800	++	Ibagué (Tolima)	667	667	667	n.d.
Cali, Cavasa	535	620	586	+	Ipiales (Nariño)	667	667	667	+
Cartago (Valle del Cauca)	727	727	727	+	La Ceja (Antioquia)	875	875	875	-
Cúcuta, Cenabastos	570	700	617	+	La Virginia (Risaralda)	284	300	295	++
Ipiales (Nariño)	540	540	540	-	Medellín, Central Mayorista de Antioquia	925	967	957	-
La Parada (Norte de Santander)	750	750	750	+	Montería (Córdoba)	719	738	728	-
Manizales (Caldas)	665	665	665	++	Neiva (Huila)	800	825	813	n.d.
Neiva (Huila)	670	710	690	n.d.					
Pamplona (Norte de Santander)	600	600	600	-					

Cuadro 3. Mercados mayoristas. Precios de venta de tubérculos, raíces y plátanos (conclusión) 2012 (julio 14 a 20)

Productos y mercados	Pesos por kilogramo			Tendencia	Productos y mercados	Pesos por kilogramo			Tendencia
	Mínimo	Máximo	Medio			Mínimo	Máximo	Medio	
Plátano hartón verde (continuación)					Yuca criolla				
Palmira (Valle del Cauca)	700	708	704	+++	Barranquilla, Barranquillita	956	963	959	++
Pasto (Nariño)	707	733	720	-	Barranquilla, Granabastos	867	967	917	+
Pereira, La 41	600	600	600	+	Bucaramanga, Centroabastos	1.131	1.179	1.153	-
Pereira, Mercasa	583	600	594	+	Bucaramanga, Mercados del centro	1.012	1.012	1.012	-
Rionegro (Antioquia)	843	917	880	-	Cartagena, Bazurto	915	1.000	972	++
San Gil (Santander)	361	417	384	---	Cartago (Valle del Cauca)	1.227	1.227	1.227	++
Santa Bárbara (Antioquia)	338	338	338	---	Chiquinquirá (Boyacá)	900	900	900	-
Sincelejo (Sucre)	1.185	1.185	1.185	+	Cúcuta, Cenabastos	1.277	1.381	1.322	=
Socorro (Santander)	354	354	354	-	Medellín, Central Mayorista de Antioquia	1.397	1.553	1.475	+
Sogamoso (Boyacá)	775	775	775	+	San Gil (Santander)	330	500	410	---
Tuluá (Valle del Cauca)	750	750	750	+	Sincelejo (Sucre)	1.017	1.017	1.017	-
Valledupar, Mercabastos	1.260	1.283	1.271	-	Socorro (Santander)	467	467	467	-
Valledupar, Mercado Nuevo	1.275	1.290	1.283	-	Tunja (Boyacá)	1.020	1.080	1.047	-
Villavicencio (Meta)	1.021	1.042	1.036	+	Valledupar, Mercabastos	925	1.000	963	-
Plátano hartón verde llanero					Yuca ICA				
Bogotá, D. C., Corabastos	1.061	1.136	1.089	-	Armenia, Mercar	1.200	1.213	1.207	-
Ulluco					Cali, Santa Helena				
Cali, Cavasa	2.200	2.400	2.300	-	Manizales (Caldas)	1.547	1.547	1.547	++
Ipiales (Nariño)	2.000	2.067	2.033	+	Medellín, Central Mayorista de Antioquia	1.230	1.380	1.307	-
Pasto (Nariño)	833	917	861	--	Palmira (Valle del Cauca)	1.020	1.020	1.020	-
Tuluá (Valle del Cauca)	1.833	1.833	1.833	+	Pereira, La 41	1.100	1.107	1.103	+
Yuca chirosa					Pereira, Mercasa				
Buenaventura (Valle del Cauca)	1.160	1.160	1.160	=	Bogotá, D. C., Corabastos	1.040	1.173	1.142	-
Cali, Cavasa	1.200	1.200	1.200	n.d.	Duitama (Boyacá)	1.000	1.000	1.000	-
La Ceja (Antioquia)	1.303	1.303	1.303	+	Neiva (Huila)	1.200	1.200	1.200	n.d.
Medellín, Central Mayorista de Antioquia	1.230	1.380	1.300	-	Sogamoso (Boyacá)	1.067	1.067	1.067	+
Medellín, Coomerca	1.200	1.280	1.243	+					
Montería (Córdoba)	971	993	982	++					
Pasto (Nariño)	1.060	1.240	1.127	-					
Rionegro (Antioquia)	1.140	1.225	1.187	-					

Tendencias:

- (---) Variación mayor al -20 %
- (--) Variación entre -10 % y -20 %
- (-) Variación entre 0 % y -10 %

(=) Variación igual a 0 %

- (+) Variación entre 0 % y 10 %
- (+ +) Variación entre 10 % y 20 %
- (+++) Variación mayor al 20 %
- (n.d.) No determinado

Granos, carnes y procesados

Esta semana subieron los precios de las alas de pollo con y sin costillar ante la baja producción que se presentó en los municipios de Anolaima y La Vega, en Cundinamarca. En el caso de las alas con costillar, el alza se dio en seis de los siete mercados donde se ofreció este corte. En el Mercado Nuevo, en Valledupar, el kilo se vendió a \$3.300, 6,45 % más.

Siguen subiendo los precios de los huevos ante el inicio de la temporada escolar, la cual genera una mayor demanda. En el caso del huevo rojo A, el alza se dio en nueve de los once mercados donde se negoció a lo largo de la semana. Los mayores incrementos se registraron en la Placita de Flórez, en Medellín, con 6,67 %.

Asimismo, se observó un incremento del precio del maíz amarillo trillado en seis de los ocho mercados donde se negoció este grano. Según los comerciantes, el alza se explicó por la disminución de la oferta de producto valluno. En Montería, por ejemplo, el kilo se vendió a \$1.013, 3,40 % más que la semana anterior.

En cambio, cayeron las cotizaciones del frijol cargamento blanco gracias al buen nivel de producción en Carmen de Viboral (Antioquia) y otros municipios aledaños. En Marinilla (Antioquia), por ejemplo, el kilo se vendió a \$4.775, 3,49 % menos que la semana anterior.

Gráfico 6. Comportamiento del precio mayorista de las alas de pollo con costillar 2012 (junio 23 a julio 19)

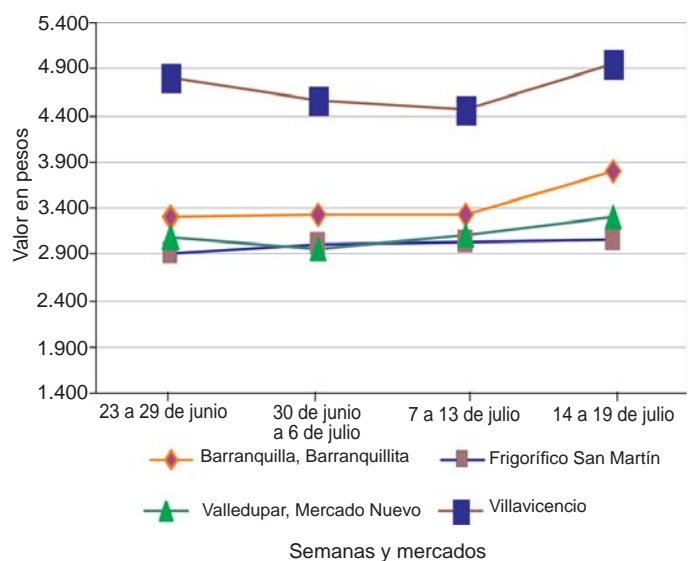

Fuente: SIPSA-DANE-Ministerio de Agricultura y Desarrollo Rural.

**Cuadro 4. Mercados mayoristas. Precios de venta de granos y cereales
 2012 (julio 14 a 20)**

Productos y mercados	Pesos por kilogramo			Tenden- cia	Productos y mercados	Pesos por kilogramo			Tenden- cia
	Mínimo	Máximo	Medio			Mínimo	Máximo	Medio	
Arroz de primera					Cuchuco de maíz				
Armenia, Mercar	2.611	2.611	2.611	+	Bucaramanga, Centroabastos	1.972	1.972	1.972	+
Barranquilla, Barranquillita	2.430	2.430	2.430	+	Bucaramanga, Mercados				
Barranquilla, Granabastos	2.344	2.344	2.344	n.d.	del centro	1.722	1.722	1.722	=
Bogotá, D. C., Corabastos	2.390	2.390	2.390	+	Montería (Córdoba)	990	990	990	=
Bogotá, D. C., Paloquemao	2.722	2.722	2.722	-	Frijol bolón				
Bogotá, D. C., Plaza España	2.722	2.722	2.722	-	Bogotá, D. C., Corabastos	5.806	5.806	5.806	-
Bucaramanga, Mercados					Bogotá, D. C., Plaza España	6.375	6.375	6.375	-
del centro	2.792	2.792	2.792	=	Bucaramanga, Centroabastos	6.067	6.067	6.067	=
Cartagena, Bazaruto	2.361	2.361	2.361	+	Bucaramanga, Mercados				
Manizales (Caldas)	2.667	2.667	2.667	+	del centro	6.000	6.000	6.000	=
Medellín, Central Mayorista					Palmira (Valle del Cauca)	5.433	5.433	5.433	=
de Antioquia	2.631	2.631	2.631	-	Tunja (Boyacá)	5.645	5.645	5.645	=
Medellín, Coomerca	2.644	2.644	2.644	-	Villavicencio (Meta)	6.167	6.167	6.167	+
Medellín, Placita de Flórez	2.597	2.597	2.597	-	Frijol cabeza negra importado				
Montería (Córdoba)	2.444	2.444	2.444	=	Cartagena, Bazaruto	3.200	3.200	3.200	n.d.
Neiva (Huila)	2.521	2.521	2.521	-	Valledupar, Mercado Nuevo	3.000	3.000	3.000	=
Palmira (Valle del Cauca)	2.374	2.374	2.374	+	Frijol cabeza negra nacional				
Pasto (Nariño)	1.733	1.733	1.733	++	Barranquilla, Barranquillita	2.695	2.695	2.695	+
Pereira, Mercasa	2.715	2.715	2.715	-	Barranquilla, Granabastos	2.547	2.547	2.547	-
Sincelejo (Sucre)	2.273	2.273	2.273	+	Montería (Córdoba)	2.467	2.467	2.467	-
Villavicencio (Meta)	2.708	2.708	2.708	=	Frijol calima				
Arroz de segunda					Bucaramanga, Centroabastos	3.667	3.667	3.667	-
Armenia, Mercar	2.367	2.367	2.367	n.d.	Bucaramanga, Mercados				
Barranquilla, Barranquillita	2.318	2.318	2.318	+	del centro	3.600	3.600	3.600	-
Bogotá, D. C., Corabastos	2.218	2.218	2.218	+	Palmira (Valle del Cauca)	3.420	3.420	3.420	=
Pereira, Mercasa	2.554	2.554	2.554	+	Frijol cargamento blanco				
Arroz excelso					Carmen de Viboral (Antioquia)	4.650	4.650	4.650	-
Barranquilla, Barranquillita	2.708	2.708	2.708	-	Marinilla (Antioquia)	4.775	4.775	4.775	-
Barranquilla, Granabastos	2.771	2.771	2.771	+	Medellín, Central Mayorista				
Bucaramanga, Centroabastos	2.722	2.722	2.722	+	de Antioquia	4.900	4.900	4.900	-
Cartagena, Bazaruto	2.708	2.708	2.708	+	Medellín, Coomerca	5.633	5.633	5.633	+
Montería (Córdoba)	2.802	2.802	2.802	=	Medellín, Placita de Flórez	5.800	5.800	5.800	-
Sincelejo (Sucre)	2.819	2.819	2.819	+	Peñol (Antioquia)	4.725	4.725	4.725	n.d.
Valledupar, Mercado Nuevo	2.694	2.694	2.694	-	San Vicente (Antioquia)	4.663	4.745	4.704	-
Arroz sopa cristal					Frijol cargamento rojo				
Bucaramanga, Centroabastos	1.486	1.486	1.486	=	Armenia, Mercar	5.326	5.326	5.326	+
Montería (Córdoba)	1.750	1.750	1.750	=	Bogotá, D. C., Corabastos	4.731	4.731	4.731	-
Arveja amarilla seca importada					Bogotá, D. C., Paloquemao	5.694	5.694	5.694	+
Bucaramanga, Centroabastos	1.427	1.427	1.427	+	Bogotá, D. C., Plaza España	5.583	5.583	5.583	-
Bucaramanga, Mercados					Carmen de Viboral (Antioquia)	4.425	4.425	4.425	-
del centro	1.702	1.702	1.702	-	Manizales (Caldas)	4.944	4.944	4.944	-
Arveja enlatada					Marinilla (Antioquia)	4.445	4.445	4.445	-
Medellín, Coomerca	5.995	5.995	5.995	-	Medellín, Central Mayorista				
Medellín, Placita de Flórez	5.984	5.984	5.984	=	de Antioquia	4.700	4.700	4.700	+
Valledupar, Mercado Nuevo	6.007	6.007	6.007	=	Medellín, Coomerca	5.133	5.133	5.133	+
Arveja verde seca importada					Medellín, Placita de Flórez	5.033	5.033	5.033	=
Armenia, Mercar	1.567	1.567	1.567	n.d.	Montería (Córdoba)	5.100	5.100	5.100	-
Barranquilla, Barranquillita	1.613	1.613	1.613	-	Peñol (Antioquia)	4.525	4.525	4.525	n.d.
Bogotá, D. C., Corabastos	2.023	2.023	2.023	+	Pereira, Mercasa	4.834	4.834	4.834	+
Bogotá, D. C., Paloquemao	2.583	2.583	2.583	=	San Vicente (Antioquia)	4.455	4.475	4.465	-
Bucaramanga, Centroabastos	1.573	1.573	1.573	=	Sincelejo (Sucre)	6.400	6.400	6.400	+
Bucaramanga, Mercados					Tunja (Boyacá)	4.032	4.032	4.032	=
del centro	1.675	1.675	1.675	+	Frijol enlatado				
Buenaventura (Valle del Cauca)	1.250	1.250	1.250	n.d.	Medellín, Central Mayorista				
Cartagena, Bazaruto	1.800	1.800	1.800	++	de Antioquia	6.179	6.179	6.179	+
Manizales (Caldas)	1.840	1.840	1.840	-	Medellín, Coomerca	5.879	5.879	5.879	=
Medellín, Central Mayorista					Medellín, Placita de Flórez	5.867	5.867	5.867	+
de Antioquia	2.208	2.208	2.208	=	Frijol nima calima				
Medellín, Coomerca	2.286	2.286	2.286	=	Bogotá, D. C., Corabastos	3.333	3.333	3.333	+
Medellín, Placita de Flórez	2.292	2.292	2.292	=	Bogotá, D. C., Paloquemao	4.028	4.028	4.028	-
Montería (Córdoba)	1.800	1.800	1.800	++	Bogotá, D. C., Plaza España	3.771	3.771	3.771	+
Palmira (Valle del Cauca)	1.767	1.767	1.767	=	Buenaventura (Valle del Cauca)	1.650	1.650	1.650	n.d.
Pasto (Nariño)	1.678	1.678	1.678	+	Manizales (Caldas)	3.833	3.833	3.833	+
Pereira, Mercasa	1.632	1.632	1.632	+	Medellín, Central Mayorista				
Valledupar, Mercado Nuevo	2.000	2.000	2.000	=	de Antioquia	3.150	3.150	3.150	-
Cuchuco de cebada					Neiva (Huila)	3.500	3.500	3.500	=
Bucaramanga, Centroabastos	1.808	1.808	1.808	=					
Bucaramanga, Mercados									
del centro	1.611	1.611	1.611	=					

**Cuadro 4. Mercados mayoristas. Precios de venta de granos y cereales (conclusión)
2012 (julio 14 a 20)**

Productos y mercados	Pesos por kilogramo			Tenden- cia	Productos y mercados	Pesos por kilogramo			Tenden- cia
	Mínimo	Máximo	Medio			Mínimo	Máximo	Medio	
Frijol palomito importado					Maíz amarillo cáscara (continuación)				
Barranquilla, Barranquillita	3.425	3.425	3.425	+	Bogotá, D. C., Paloquemao	1.250	1.250	1.250	=
Cartagena, Bazaruto	3.450	3.450	3.450	-	Bucaramanga, Mercados del centro	3.333	3.333	3.333	-
Frijol radical					Cartagena, Bazaruto	833	833	833	+
Bogotá, D. C., Corabastos	3.118	3.118	3.118	=	Cartago (Valle del Cauca)	880	880	880	+
Bogotá, D. C., Paloquemao	4.333	4.333	4.333	+	Manizales (Caldas)	1.028	1.028	1.028	n.d.
Bucaramanga, Centroabastos	3.667	3.667	3.667	-	Medellín, Central Mayorista de Antioquia	840	840	840	+
Bucaramanga, Mercados del centro	3.600	3.600	3.600	-	Medellín, Coomerca	1.000	1.000	1.000	=
Medellín, Central Mayorista de Antioquia	2.530	2.530	2.530	---	Medellín, Placita de Flórez	1.000	1.000	1.000	+
Pereira, Mercasa	3.900	3.900	3.900	=	Montería (Córdoba)	850	850	850	n.d.
Frijol Uribe rosado					Neiva (Huila)	847	847	847	+
Medellín, Central Mayorista de Antioquia	3.300	3.300	3.300	+	San Vicente (Antioquia)	1.350	1.350	1.350	n.d.
Pereira, Mercasa	3.808	3.808	3.808	-	Maíz amarillo trillado				
Frijol Zaragoza					Barranquilla, Barranquillita	975	975	975	-
Barranquilla, Barranquillita	3.913	3.913	3.913	-	Barranquilla, Granabastos	990	990	990	+
Barranquilla, Granabastos	3.938	3.938	3.938	-	Cartagena, Bazaruto	1.267	1.267	1.267	+
Cartagena, Bazaruto	4.200	4.200	4.200	-	Medellín, Central Mayorista de Antioquia	955	955	955	-
Montería (Córdoba)	3.650	3.650	3.650	+	Medellín, Coomerca	1.100	1.100	1.100	=
Valledupar, Mercado Nuevo	4.000	4.000	4.000	=	Medellín, Placita de Flórez	1.067	1.067	1.067	+
Garbanzo importado					Montería (Córdoba)	1.013	1.013	1.013	+
Bogotá, D. C., Corabastos	4.080	4.080	4.080	-	Pereira, Mercasa	1.083	1.083	1.083	=
Bogotá, D. C., Paloquemao	4.833	4.833	4.833	+	Maíz blanco cáscara				
Bogotá, D. C., Plaza España	4.417	4.417	4.417	-	Bogotá, D. C., Corabastos	1.056	1.056	1.056	+
Bucaramanga, Centroabastos	3.000	3.000	3.000	+	Medellín, Central Mayorista de Antioquia	895	895	895	+
Bucaramanga, Mercados del centro	3.533	3.533	3.533	=	San Vicente (Antioquia)	1.750	1.750	1.750	+
Medellín, Central Mayorista de Antioquia	4.635	4.635	4.635	-	Maíz blanco retrillado				
Medellín, Coomerca	4.694	4.694	4.694	=	Medellín, Central Mayorista de Antioquia	1.125	1.125	1.125	+
Medellín, Placita de Flórez	4.514	4.514	4.514	-	Maíz blanco trillado				
Neiva (Huila)	3.708	3.708	3.708	+	Armenia, Mercar	1.130	1.130	1.130	-
Pereira, Mercasa	3.103	3.103	3.103	-	Barranquilla, Barranquillita	1.234	1.234	1.234	-
Tunja (Boyacá)	4.000	4.000	4.000	=	Barranquilla, Granabastos	1.263	1.263	1.263	+
Villavicencio (Meta)	3.333	3.333	3.333	-	Bogotá, D. C., Corabastos	1.262	1.262	1.262	=
Lenteja importada					Bogotá, D. C., Paloquemao	1.694	1.694	1.694	-
Barranquilla, Granabastos	1.653	1.653	1.653	+	Bogotá, D. C., Plaza España	1.438	1.438	1.438	-
Bogotá, D. C., Corabastos	2.160	2.160	2.160	-	Cartagena, Bazaruto	1.550	1.550	1.550	=
Bogotá, D. C., Paloquemao	3.444	3.444	3.444	+	Manizales (Caldas)	1.413	1.413	1.413	n.d.
Bogotá, D. C., Plaza España	2.458	2.458	2.458	---	Medellín, Coomerca	1.333	1.333	1.333	-
Bucaramanga, Centroabastos	1.833	1.833	1.833	-	Medellín, Placita de Flórez	1.267	1.267	1.267	+
Bucaramanga, Mercados del centro	2.020	2.020	2.020	-	Montería (Córdoba)	1.167	1.167	1.167	-
Buenaventura (Valle del Cauca)	1.100	1.100	1.100	n.d.	Palmira (Valle del Cauca)	1.267	1.267	1.267	-
Cartagena, Bazaruto	1.825	1.825	1.825	---	Pereira, Mercasa	1.243	1.243	1.243	-
Manizales (Caldas)	2.278	2.278	2.278	-	Valledupar, Mercado Nuevo	1.200	1.200	1.200	-
Medellín, Central Mayorista de Antioquia	2.823	2.823	2.823	-	Villavicencio (Meta)	1.500	1.500	1.500	---
Medellín, Coomerca	3.028	3.028	3.028	+	Maíz enlatado				
Medellín, Placita de Flórez	2.875	2.875	2.875	-	Medellín, Coomerca	6.250	6.250	6.250	+
Montería (Córdoba)	1.600	1.600	1.600	+	Maíz pira				
Neiva (Huila)	1.792	1.792	1.792	---	Bogotá, D. C., Corabastos	2.074	2.074	2.074	-
Palmira (Valle del Cauca)	1.907	1.907	1.907	=	Bucaramanga, Centroabastos	1.991	1.991	1.991	+
Pereira, Mercasa	1.772	1.772	1.772	-	Bucaramanga, Mercados del centro	2.317	2.317	2.317	-
Sincelejo (Sucre)	1.933	1.933	1.933	-	Medellín, Central Mayorista de Antioquia	2.646	2.646	2.646	=
Tunja (Boyacá)	2.150	2.150	2.150	-	Medellín, Coomerca	2.514	2.514	2.514	=
Valledupar, Mercado Nuevo	2.800	2.800	2.800	=	Medellín, Placita de Flórez	2.500	2.500	2.500	-
Maíz amarillo cáscara					Montería (Córdoba)	2.093	2.093	2.093	+
Bogotá, D. C., Corabastos	786	786	786	-					

Tendencias:

(---) Variación mayor al -20 %
(--) Variación entre -10 % y -20 %
(-) Variación entre 0 % y -10 %

(=) Variación igual a 0 %

(+) Variación entre 0 % y 10 %

(+ +) Variación entre 10 % y 20 %

(+ + +) Variación mayor al 20 %

(n.d.) No determinado

**Cuadro 5. Mercados mayoristas. Precios de venta de huevos y lácteos
 2012 (julio 14 a 20)**

Productos y mercados	Pesos por kilogramo				Tenden- cia	Productos y mercados	Pesos por kilogramo				Tenden- cia
	Mínimo	Máximo	Medio				Mínimo	Máximo	Medio		
Huevo blanco A						Huevo rojo extra					
Armenia, Mercar	213	213	213		+	Bogotá, D. C., Corabastos	245	245	245		+
Manizales (Caldas)	203	203	203		-	Bogotá, D. C., Paloquemao	245	245	245		+
Medellín, Central Mayorista de Antioquia	198	198	198		+	Bucaramanga, Centroabastos	220	220	220		+
Medellín, Coomerca	195	195	195		+	Medellín, Central Mayorista de Antioquia	238	238	238		+
Medellín, Placita de Flórez	200	200	200		+	Medellín, Coomerca	225	225	225		+
Huevo blanco AA						Medellín, Placita de Flórez	228	228	228		+
Armenia, Mercar	225	225	225		+	Neiva (Huila)	240	240	240		+
Manizales (Caldas)	223	223	223		+	Villavicencio (Meta)	232	232	232		n.d.
Medellín, Central Mayorista de Antioquia	208	208	208		+	Leche en polvo					
Medellín, Coomerca	205	205	205		+	Armenia, Mercar	15.250	15.250	15.250		n.d.
Medellín, Placita de Flórez	210	210	210		+	Barranquilla, Barranquillita	17.585	17.585	17.585		-
Huevo blanco B						Barranquilla, Granabastos	17.630	17.630	17.630		-
Armenia, Mercar	180	180	180		-	Bogotá, D. C., Corabastos	18.852	18.852	18.852		n.d.
Manizales (Caldas)	218	218	218		=	Bucaramanga, Centroabastos	17.714	17.714	17.714		=
Medellín, Central Mayorista de Antioquia	186	186	186		+	Bucaramanga, Mercados del centro	18.924	18.924	18.924		=
Medellín, Coomerca	200	200	200		n.d.	Cartagena, Bazurto	17.951	17.951	17.951		=
Medellín, Placita de Flórez	185	185	185		n.d.	Medellín, Central Mayorista de Antioquia	14.211	14.211	14.211		-
Huevo blanco extra						Palmira (Valle del Cauca)	17.623	17.623	17.623		-
Armenia, Mercar	253	253	253		+	Villavicencio (Meta)	18.158	18.158	18.158		-
Manizales (Caldas)	237	237	237		=	Queso campesino					
Medellín, Central Mayorista de Antioquia	238	238	238		+	Armenia, Mercar	10.000	10.000	10.000		=
Medellín, Coomerca	225	225	225		+	Bogotá, D. C., Corabastos	6.867	6.867	6.867		-
Medellín, Placita de Flórez	228	228	228		+	Bogotá, D. C., Paloquemao	7.000	7.000	7.000		=
Huevo rojo A						Bucaramanga, Mercados del centro	9.000	9.000	9.000		=
Barranquilla, Barranquillita	195	195	195		+	Buenaventura (Valle del Cauca)	7.000	7.000	7.000		n.d.
Barranquilla, Granabastos	193	193	193		-	Manizales (Caldas)	6.467	6.467	6.467		-
Bogotá, D. C., Corabastos	193	193	193		+	Medellín, Central Mayorista de Antioquia	9.900	9.900	9.900		+
Bogotá, D. C., Paloquemao	190	190	190		+	Montería (Córdoba)	7.000	7.000	7.000		+
Bucaramanga, Centroabastos	195	195	195		++	Palmira (Valle del Cauca)	8.000	8.000	8.000		=
Buenaventura (Valle del Cauca)	225	225	225		n.d.	Villavicencio (Meta)	7.000	7.000	7.000		=
Cartagena, Bazurto	192	192	192		+	Queso costeño					
Cartago (Valle del Cauca)	191	191	191		n.d.	Armenia, Mercar	10.000	10.000	10.000		++
Medellín, Central Mayorista de Antioquia	198	198	198		+	Barranquilla, Barranquillita	6.650	6.650	6.650		+
Medellín, Coomerca	195	195	195		+	Barranquilla, Granabastos	6.500	6.500	6.500		-
Medellín, Placita de Flórez	200	200	200		+	Bogotá, D. C., Corabastos	9.000	9.000	9.000		+
Montería (Córdoba)	211	211	211		++	Bogotá, D. C., Paloquemao	10.667	10.667	10.667		n.d.
Neiva (Huila)	195	195	195		+	Bucaramanga, Mercados del centro	9.000	9.000	9.000		+
Valledupar, Mercado Nuevo	197	197	197		+	Buenaventura (Valle del Cauca)	7.000	7.000	7.000		=
Villavicencio (Meta)	199	199	199		-	Cartagena, Bazurto	5.900	5.900	5.900		=
Huevo rojo AA						Manizales (Caldas)	8.500	8.500	8.500		++
Barranquilla, Barranquillita	208	208	208		+	Medellín, Central Mayorista de Antioquia	7.500	7.500	7.500		+
Barranquilla, Granabastos	198	198	198		-	Medellín, Coomerca	7.750	7.750	7.750		n.d.
Bogotá, D. C., Corabastos	203	203	203		-	Medellín, Placita de Flórez	7.500	7.500	7.500		++
Bogotá, D. C., Paloquemao	200	200	200		-	Montería (Córdoba)	7.550	7.550	7.550		+
Bucaramanga, Centroabastos	205	205	205		+	Palmira (Valle del Cauca)	7.500	7.500	7.500		=
Cartago (Valle del Cauca)	204	204	204		n.d.	Valledupar, Mercado Nuevo	7.500	7.500	7.500		++
Medellín, Central Mayorista de Antioquia	208	208	208		+	Villavicencio (Meta)	8.800	8.800	8.800		-
Medellín, Coomerca	205	205	205		+	Queso cuajada					
Medellín, Placita de Flórez	210	210	210		+	Bogotá, D. C., Corabastos	7.800	7.800	7.800		+
Montería (Córdoba)	213	213	213		++	Bogotá, D. C., Paloquemao	6.967	6.967	6.967		-
Valledupar, Mercado Nuevo	200	200	200		+	Bucaramanga, Mercados del centro	8.650	8.650	8.650		=
Villavicencio (Meta)	212	212	212		+	Medellín, Central Mayorista de Antioquia	7.567	7.567	7.567		+
Huevo rojo B						Medellín, Coomerca	6.750	6.750	6.750		n.d.
Barranquilla, Barranquillita	185	185	185		+	Medellín, Placita de Flórez	6.500	6.500	6.500		++
Barranquilla, Granabastos	178	178	178		-	Palmira (Valle del Cauca)	6.500	6.500	6.500		=
Bogotá, D. C., Corabastos	183	183	183		+	Villavicencio (Meta)	8.267	8.267	8.267		-
Bogotá, D. C., Paloquemao	180	180	180		=	Queso doble crema					
Bucaramanga, Centroabastos	180	180	180		n.d.	Bogotá, D. C., Corabastos	9.000	9.000	9.000		-
Medellín, Central Mayorista de Antioquia	186	186	186		+	Bogotá, D. C., Paloquemao	9.833	9.833	9.833		+
Medellín, Placita de Flórez	185	185	185		n.d.	Bogotá, D. C., Plaza Las Flores	9.875	9.875	9.875		+
Montería (Córdoba)	199	199	199		n.d.	Bucaramanga, Mercados del centro	10.000	10.000	10.000		+
Neiva (Huila)	195	195	195		+	Palmira (Valle del Cauca)	8.000	8.000	8.000		=
Villavicencio (Meta)	179	179	179		-	Villavicencio (Meta)	8.000	8.000	8.000		=

Tendencias:

 (---) Variación mayor al -20 %
 (--) Variación entre -10 % y -20 %
 (-) Variación entre 0 % y -10 %

(=) Variación igual a 0 %

(+) Variación entre 0 % y 10 %

(+ +) Variación entre 10 % y 20 %

(+++) Variación mayor al 20 %

(n.d.) No disponible

Cuadro 6. Mercados mayoristas. Precios de venta de carnes 2012 (julio 14 a 20)

Productos y mercados	Pesos por kilogramo			Tenden- cia	Productos y mercados	Pesos por kilogramo			Tenden- cia
	Mínimo	Máximo	Medio			Mínimo	Máximo	Medio	
Carne de cerdo					Carne de cerdo, pernil con hueso				
Carne de cerdo en canal					Barranquilla, Barranquillita	8.033	8.033	8.033	+
Barranquilla, Barranquillita	6.000	6.000	6.000	-	Bogotá, D. C., Frigorífico Guadalupe	7.567	7.567	7.567	-
Cartagena, Bazaruto	6.000	6.000	6.000	=	Bogotá, D. C., Frigorífico San Martín	8.033	8.033	8.033	+
Pereira, La 41	5.900	5.900	5.900	=	Cartagena, Bazaruto	7.000	7.000	7.000	=
Sincelejo (Sucre)	6.000	6.000	6.000	+	Sincelejo (Sucre)	8.000	8.000	8.000	=
Valledupar, Mercado Nuevo	5.500	5.500	5.500	=	Valledupar, Mercado Nuevo	8.000	8.000	8.000	=
					Villavicencio (Meta)	8.800	8.800	8.800	+
Carne de cerdo, brazo con hueso					Carne de cerdo, pernil sin hueso				
Barranquilla, Barranquillita	8.033	8.033	8.033	+	Bogotá, D. C., Frigorífico Guadalupe	8.600	8.600	8.600	-
Bogotá, D. C., Frigorífico San Martín	7.400	7.400	7.400	+	Bogotá, D. C., Frigorífico San Martín	8.533	8.533	8.533	+
Cartagena, Bazaruto	7.000	7.000	7.000	-	Medellín, Central Mayorista				
Sincelejo (Sucre)	7.000	7.000	7.000	=	de Antioquia	10.200	10.200	10.200	=
Valledupar, Mercado Nuevo	8.000	8.000	8.000	=	Medellín, Coomerca	10.667	10.667	10.667	++
Villavicencio (Meta)	8.667	8.667	8.667	+	Pereira, La 41	10.000	10.000	10.000	=
Carne de cerdo, brazo sin hueso					Carne de cerdo, tocineta plancha				
Barranquilla, Barranquillita	10.000	10.000	10.000	+	Villavicencio (Meta)	5.133	5.133	5.133	=
Bogotá, D. C., Frigorífico Guadalupe	7.667	7.667	7.667	-	Carne de cerdo, tocino barriga				
Bogotá, D. C., Frigorífico San Martín	7.733	7.733	7.733	+	Bogotá, D. C., Frigorífico Guadalupe	7.000	7.000	7.000	-
Cartagena, Bazaruto	9.000	9.000	9.000	=	Bogotá, D. C., Frigorífico San Martín	7.700	7.700	7.700	-
Medellín, Central Mayorista					Medellín, Central Mayorista				
de Antioquia	9.167	9.167	9.167	+	de Antioquia	10.333	10.333	10.333	=
Pereira, La 41	9.000	9.000	9.000	=	Medellín, Coomerca	10.367	10.367	10.367	+
Sincelejo (Sucre)	8.000	8.000	8.000	--	Pereira, La 41	9.000	9.000	9.000	+
Tunja (Boyacá)	9.000	9.000	9.000	=	Tunja (Boyacá)	6.500	6.500	6.500	+
Valledupar, Mercado Nuevo	10.000	10.000	10.000	=	Carne de cerdo, tocino papada				
Carne de cerdo, cabeza de lomo					Bogotá, D. C., Frigorífico Guadalupe	4.833	4.833	4.833	-
Bogotá, D. C., Frigorífico Guadalupe	7.700	7.700	7.700	-	Bogotá, D. C., Frigorífico San Martín	5.067	5.067	5.067	-
Villavicencio (Meta)	8.933	8.933	8.933	-	Medellín, Central Mayorista				
Carne de cerdo, costilla					de Antioquia	6.833	6.833	6.833	=
Barranquilla, Barranquillita	8.000	8.000	8.000	=	Medellín, Coomerca	5.333	5.333	5.333	-
Bogotá, D. C., Frigorífico Guadalupe	9.525	9.525	9.525	-	Pereira, La 41	8.000	8.000	8.000	=
Bogotá, D. C., Frigorífico San Martín	9.600	9.600	9.600	=	Villavicencio (Meta)	5.067	5.067	5.067	=
Cartagena, Bazaruto	6.000	6.000	6.000	--	Carne de res				
Medellín, Central Mayorista					Carne de res en canal				
de Antioquia	10.667	10.667	10.667	=	Barranquilla, Barranquillita	5.675	5.675	5.675	+
Medellín, Coomerca	10.533	10.533	10.533	+	Barranquilla, Granabastos	5.600	5.600	5.600	-
Pereira, La 41	10.000	10.000	10.000	=	Cartagena, Bazaruto	6.450	6.450	6.450	=
Sincelejo (Sucre)	7.000	7.000	7.000	=	Cartagena, Frigorífico Candela	6.300	6.300	6.300	n.d.
Tunja (Boyacá)	9.333	9.333	9.333	=	Sincelejo (Sucre)	5.467	5.467	5.467	+
Valledupar, Mercado Nuevo	8.000	8.000	8.000	=	Carne de res molida, murillo				
Villavicencio (Meta)	8.933	8.933	8.933	=	Bogotá, D. C., Frigorífico San Martín	7.300	7.300	7.300	+
Carne de cerdo, espinazo					Medellín, Central Mayorista				
Bogotá, D. C., Frigorífico Guadalupe	4.500	4.500	4.500	-	de Antioquia	9.100	9.100	9.100	=
Medellín, Central Mayorista					Villavicencio (Meta)	6.000	6.000	6.000	=
de Antioquia	5.467	5.467	5.467	=	Carne de res, bola de brazo				
Medellín, Coomerca	4.100	4.100	4.100	-	Barranquilla, Barranquillita	9.200	9.200	9.200	--
Pereira, La 41	6.500	6.500	6.500	=	Barranquilla, Granabastos	10.700	10.700	10.700	-
Tunja (Boyacá)	6.500	6.500	6.500	=	Bogotá, D. C., Frigorífico San Martín	9.000	9.000	9.000	n.d.
Carne de cerdo, lomo con hueso					Cartagena, Bazaruto	8.500	8.500	8.500	--
Barranquilla, Barranquillita	8.000	8.000	8.000	=	Cartagena, Frigorífico Candela	9.850	9.850	9.850	n.d.
Cartagena, Bazaruto	7.000	7.000	7.000	=	Medellín, Central Mayorista				
Sincelejo (Sucre)	7.000	7.000	7.000	=	de Antioquia	11.600	11.600	11.600	=
Valledupar, Mercado Nuevo	7.000	7.000	7.000	=	Pereira, La 41	11.000	11.000	11.000	=
Carne de cerdo, lomo sin hueso					Sincelejo (Sucre)	9.600	9.600	9.600	-
Barranquilla, Barranquillita	13.033	13.033	13.033	+	Carne de res, bola de pierna				
Bogotá, D. C., Frigorífico Guadalupe	10.875	10.875	10.875	-	Barranquilla, Barranquillita	11.000	11.000	11.000	=
Bogotá, D. C., Frigorífico San Martín	10.833	10.833	10.833	-	Barranquilla, Granabastos	11.100	11.100	11.100	+
Cartagena, Bazaruto	12.000	12.000	12.000	=	Bogotá, D. C., Frigorífico Guadalupe	9.900	9.900	9.900	-
Medellín, Coomerca	12.633	12.633	12.633	+	Bogotá, D. C., Frigorífico San Martín	10.000	10.000	10.000	+
Pereira, La 41	13.000	13.000	13.000	+	Cartagena, Bazaruto	10.575	10.575	10.575	+
Sincelejo (Sucre)	10.000	10.000	10.000	=	Medellín, Central Mayorista				
Tunja (Boyacá)	11.000	11.000	11.000	=	de Antioquia	13.200	13.200	13.200	=
Valledupar, Mercado Nuevo	12.000	12.000	12.000	=					

Cuadro 6. Mercados mayoristas. Precios de venta de carnes (continuación)
2012 (julio 14 a 20)

Productos y mercados	Pesos por kilogramo			Tenden- cia	Productos y mercados	Pesos por kilogramo			Tenden- cia
	Mínimo	Máximo	Medio			Mínimo	Máximo	Medio	
Carne de res, bola de pierna (continuación)					Carne de res, falda				
Medellín, Coomerca	12.700	12.700	12.700	+	Barranquilla, Barranquillita	8.400	8.400	8.400	-
Pereira, La 41	11.000	11.000	11.000	=	Barranquilla, Granabastos	9.000	9.000	9.000	=
Sincelejo (Sucre)	9.600	9.600	9.600	n.d.	Bogotá, D. C., Frigorífico Guadalupe	7.575	7.575	7.575	+
Villavicencio (Meta)	9.000	9.000	9.000	-	Bogotá, D. C., Frigorífico San Martín	8.133	8.133	8.133	+
Carne de res, bota					Cartagena, Bazaruto				
Barranquilla, Barranquillita	11.000	11.000	11.000	+	Cartagena, Frigorífico Candela	4.450	4.450	4.450	n.d.
Barranquilla, Granabastos	11.000	11.000	11.000	=	Medellín, Central Mayorista				
Bogotá, D. C., Frigorífico Guadalupe	9.900	9.900	9.900	-	de Antioquia	6.650	6.650	6.650	=
Bogotá, D. C., Frigorífico San Martín	10.000	10.000	10.000	+	Medellín, Coomerca	11.333	11.333	11.333	-
Cartagena, Bazaruto	10.500	10.500	10.500	=	Pereira, La 41	7.000	7.000	7.000	=
Cartagena, Frigorífico Candela	10.950	10.950	10.950	n.d.	Carne de res, lomo de brazo				
Medellín, Central Mayorista					Bogotá, D. C., Frigorífico San Martín	9.000	9.000	9.000	n.d.
de Antioquia	13.175	13.175	13.175	=	Pereira, La 41	10.000	10.000	10.000	=
Medellín, Coomerca	11.500	11.500	11.500	-	Carne de res, lomo fino				
Villavicencio (Meta)	9.200	9.200	9.200	+	Barranquilla, Barranquillita	14.250	14.250	14.250	-
Carne de res, cadera					Barranquilla, Granabastos				
Barranquilla, Barranquillita	10.950	10.950	10.950	-	Bogotá, D. C., Frigorífico Guadalupe	16.000	16.000	16.000	-
Barranquilla, Granabastos	11.100	11.100	11.100	+	Bogotá, D. C., Frigorífico San Martín	17.667	17.667	17.667	+
Bogotá, D. C., Frigorífico Guadalupe	9.900	9.900	9.900	-	Cartagena, Bazaruto	12.750	12.750	12.750	n.d.
Bogotá, D. C., Frigorífico San Martín	10.000	10.000	10.000	+	Cartagena, Frigorífico Candela	17.500	17.500	17.500	n.d.
Cartagena, Bazaruto	10.500	10.500	10.500	=	Medellín, Central Mayorista				
Cartagena, Frigorífico Candela	10.950	10.950	10.950	n.d.	de Antioquia	22.250	22.250	22.250	=
Medellín, Central Mayorista					Medellín, Coomerca	21.467	21.467	21.467	-
de Antioquia	13.200	13.200	13.200	-	Pereira, La 41	13.000	13.000	13.000	=
Medellín, Coomerca	12.500	12.500	12.500	+	Sincelejo (Sucre)	11.000	11.000	11.000	-
Pereira, La 41	11.000	11.000	11.000	=	Villavicencio (Meta)	12.000	12.000	12.000	-
Sincelejo (Sucre)	10.000	10.000	10.000	=	Carne de res, morrillo				
Villavicencio (Meta)	10.000	10.000	10.000	=	Bogotá, D. C., Frigorífico Guadalupe	7.450	7.450	7.450	-
Carne de res, centro de pierna					Bogotá, D. C., Frigorífico San Martín				
Barranquilla, Barranquillita	9.850	9.850	9.850	--	Cartagena, Frigorífico Candela	6.950	6.950	6.950	n.d.
Barranquilla, Granabastos	11.100	11.100	11.100	+	Medellín, Central Mayorista				
Bogotá, D. C., Frigorífico Guadalupe	9.900	9.900	9.900	-	de Antioquia	10.400	10.400	10.400	=
Bogotá, D. C., Frigorífico San Martín	10.000	10.000	10.000	+	Pereira, La 41	9.000	9.000	9.000	=
Cartagena, Bazaruto	10.563	10.563	10.563	+	Villavicencio (Meta)	7.000	7.000	7.000	+
Cartagena, Frigorífico Candela	10.450	10.450	10.450	n.d.	Carne de res, muchacho				
Medellín, Central Mayorista					Barranquilla, Barranquillita	10.150	10.150	10.150	-
de Antioquia	13.175	13.175	13.175	=	Barranquilla, Granabastos	10.500	10.500	10.500	-
Medellín, Coomerca	12.867	12.867	12.867	-	Bogotá, D. C., Frigorífico Guadalupe	12.167	12.167	12.167	-
Pereira, La 41	12.000	12.000	12.000	=	Bogotá, D. C., Frigorífico San Martín	13.000	13.000	13.000	+
Villavicencio (Meta)	9.933	9.933	9.933	+	Cartagena, Bazaruto	10.500	10.500	10.500	=
Carne de res, chatas					Cartagena, Frigorífico Candela				
Barranquilla, Barranquillita	12.000	12.000	12.000	=	Medellín, Central Mayorista	10.450	10.450	10.450	n.d.
Barranquilla, Granabastos	11.400	11.400	11.400	+	de Antioquia	13.075	13.075	13.075	=
Bogotá, D. C., Frigorífico San Martín	13.000	13.000	13.000	+	Pereira, La 41	11.000	11.000	11.000	=
Cartagena, Bazaruto	10.500	10.500	10.500	=	Sincelejo (Sucre)	10.000	10.000	10.000	=
Cartagena, Frigorífico Candela	11.950	11.950	11.950	n.d.	Villavicencio (Meta)	9.000	9.000	9.000	-
Medellín, Central Mayorista					Carne de res, murillo				
de Antioquia	18.375	18.375	18.375	=	Bogotá, D. C., Frigorífico Guadalupe	6.400	6.400	6.400	-
Medellín, Coomerca	17.867	17.867	17.867	+	Bogotá, D. C., Frigorífico San Martín	7.300	7.300	7.300	+
Pereira, La 41	12.500	12.500	12.500	=	Medellín, Central Mayorista				
Villavicencio (Meta)	10.000	10.000	10.000	=	de Antioquia	8.475	8.475	8.475	+
Carne de res, cogote					Neiva (Huila)				
Bogotá, D. C., Frigorífico Guadalupe	6.450	6.450	6.450	-	Villavicencio (Meta)	6.867	6.867	6.867	-
Bogotá, D. C., Frigorífico San Martín	7.400	7.400	7.400	+	Carne de res, paletero				
Cartagena, Frigorífico Candela	6.950	6.950	6.950	n.d.	Bogotá, D. C., Frigorífico Guadalupe	7.867	7.867	7.867	+
Medellín, Central Mayorista					Bogotá, D. C., Frigorífico San Martín	7.700	7.700	7.700	-
de Antioquia	10.825	10.825	10.825	=	Medellín, Central Mayorista				
Pereira, La 41	7.500	7.500	7.500	=	de Antioquia	11.575	11.575	11.575	=
Carne de res, costilla					Pereira, La 41				
Barranquilla, Barranquillita	4.950	4.950	4.950	-		10.000	10.000	10.000	=
Bogotá, D. C., Frigorífico Guadalupe	6.533	6.533	6.533	-	Carne de res, pecho				
Bogotá, D. C., Frigorífico San Martín	7.267	7.267	7.267	-	Bogotá, D. C., Frigorífico Guadalupe	7.500	7.500	7.500	-
Cartagena, Bazaruto	5.000	5.000	5.000	++	Bogotá, D. C., Frigorífico San Martín	8.133	8.133	8.133	+
Cartagena, Frigorífico Candela	4.650	4.650	4.650	n.d.	Medellín, Central Mayorista				
Medellín, Central Mayorista					de Antioquia	8.000	8.000	8.000	=
de Antioquia	6.067	6.067	6.067	=	Medellín, Coomerca	8.133	8.133	8.133	-
Medellín, Coomerca	5.400	5.400	5.400	-	Pereira, La 41	8.000	8.000	8.000	=
Pereira, La 41	4.000	4.000	4.000	=	Carne de res, punta de anca				
Villavicencio (Meta)	6.000	6.000	6.000	+	Barranquilla, Barranquillita	12.000	12.000	12.000	=

Cuadro 6. Mercados mayoristas. Precios de venta de carnes (conclusión)
2012 (julio 14 a 20)

Productos y mercados	Precios			Tenden- cia	Productos y mercados	Precios			Tenden- cia
	Mínimo	Máximo	Medio			Mínimo	Máximo	Medio	
Carne de res, punta de anca (continuación)					Pechuga de pollo				
Barranquilla, Granabastos	11.400	11.400	11.400	+	Barranquilla, Barranquillita	6.600	6.600	6.600	++
Bogotá, D. C., Frigorífico Guadalupe	12.167	12.167	12.167	-	Barranquilla, Granabastos	6.500	6.500	6.500	++
Bogotá, D. C., Frigorífico San Martín	12.667	12.667	12.667	-	Bogotá, D. C., Corabastos	6.700	6.700	6.700	+
Cartagena, Bazaruto	10.500	10.500	10.500	=	Bogotá, D. C., Frigorífico Guadalupe	6.625	6.625	6.625	+
Cartagena, Frigorífico Candela	11.950	11.950	11.950	n.d.	Buenaventura (Valle del Cauca)	6.000	6.000	6.000	n.d.
Medellín, Central Mayorista de Antioquia	18.325	18.325	18.325	=	Cartagena, Bazaruto	5.588	5.588	5.588	-
Medellín, Coomerca	17.800	17.800	17.800	-	Medellín, Central Mayorista de Antioquia	6.025	6.025	6.025	+
Pereira, La 41	12.000	12.000	12.000	=	Sincelejo (Sucre)	6.850	6.850	6.850	-
Sincelejo (Sucre)	10.000	10.000	10.000	=	Valledupar, Mercado Nuevo	6.000	6.000	6.000	+
Villavicencio (Meta)	9.800	9.800	9.800	-	Villavicencio (Meta)	8.267	8.267	8.267	+++
Carne de res, sobrecarriaga					Pierna pernil con rabadilla				
Barranquilla, Barranquillita	9.075	9.075	9.075	=	Barranquilla, Barranquillita	3.800	3.800	3.800	++
Barranquilla, Granabastos	9.100	9.100	9.100	+	Barranquilla, Granabastos	3.900	3.900	3.900	+++
Bogotá, D. C., Frigorífico Guadalupe	7.950	7.950	7.950	-	Bogotá, D. C., Frigorífico Guadalupe	4.700	4.700	4.700	+
Bogotá, D. C., Frigorífico San Martín	9.000	9.000	9.000	+	Bogotá, D. C., Frigorífico San Martín	5.600	5.600	5.600	+
Cartagena, Bazaruto	7.000	7.000	7.000	-	Cartagena, Bazaruto	3.625	3.625	3.625	-
Cartagena, Frigorífico Candela	8.750	8.750	8.750	n.d.	Valledupar, Mercado Nuevo	3.500	3.500	3.500	+
Medellín, Central Mayorista de Antioquia	9.950	9.950	9.950	=	Villavicencio (Meta)	5.333	5.333	5.333	+
Medellín, Coomerca	9.400	9.400	9.400	-	Pierna pernil sin rabadilla				
Pereira, La 41	9.000	9.000	9.000	=	Bogotá, D. C., Corabastos	5.667	5.667	5.667	+
Sincelejo (Sucre)	6.933	6.933	6.933	-	Bogotá, D. C., Frigorífico Guadalupe	5.850	5.850	5.850	+
Villavicencio (Meta)	7.000	7.000	7.000	+	Bogotá, D. C., Frigorífico San Martín	6.267	6.267	6.267	+
Pollo					Piernas de pollo				
Alas de pollo con costillar					Bogotá, D. C., Corabastos	6.400	6.400	6.400	-
Barranquilla, Barranquillita	3.800	3.800	3.800	++	Bogotá, D. C., Frigorífico Guadalupe	6.500	6.500	6.500	++
Barranquilla, Granabastos	3.900	3.900	3.900	++	Bogotá, D. C., Frigorífico San Martín	7.000	7.000	7.000	+
Bogotá, D. C., Frigorífico Guadalupe	2.500	2.500	2.500	-	Sincelejo (Sucre)	4.800	4.800	4.800	n.d.
Bogotá, D. C., Frigorífico San Martín	3.050	3.050	3.050	+	Pollo entero congelado con vísceras				
Cartagena, Bazaruto	3.750	3.750	3.750	+	Honda (Tolima)	6.767	6.767	6.767	-
Valledupar, Mercado Nuevo	3.300	3.300	3.300	+	Medellín, Central Mayorista de Antioquia	4.475	4.475	4.475	+
Villavicencio (Meta)	4.967	4.967	4.967	++	Pollo entero congelado sin vísceras				
Alas de pollo sin costillar					Barranquilla, Barranquillita	4.350	4.350	4.350	++
Bogotá, D. C., Corabastos	4.367	4.367	4.367	++	Barranquilla, Granabastos	4.300	4.300	4.300	+++
Bogotá, D. C., Frigorífico San Martín	5.000	5.000	5.000	=	Cartagena, Bazaruto	4.475	4.475	4.475	+
Medellín, Central Mayorista de Antioquia	4.350	4.350	4.350	+	Valledupar, Mercado Nuevo	3.900	3.900	3.900	=
Menudencias de pollo					Pollo entero fresco sin vísceras				
Bogotá, D. C., Frigorífico Guadalupe	550	550	550	+	Bogotá, D. C., Frigorífico Guadalupe	5.300	5.300	5.300	++
Bogotá, D. C., Frigorífico San Martín	800	800	800	=	Bogotá, D. C., Frigorífico San Martín	5.750	5.750	5.750	+
Medellín, Central Mayorista de Antioquia	3.300	3.300	3.300	=					
Villavicencio (Meta)	1.200	1.200	1.200	-					
Muslos de pollo sin rabadilla									
Medellín, Central Mayorista de Antioquia	5.707	5.707	5.707	-					

Tendencias:

(---) Variación mayor al -20 %
(--) Variación entre -10 % y -20 %
(-) Variación entre 0 % y -10 %

(=) Variación igual a 0 %
(+) Variación entre 0 % y 10 %
(+ +) Variación entre 10 % y 20 %
(+++) Variación mayor al 20 %
(n.d.) No determinado

**Cuadro 7. Mercados mayoristas. Precios de venta de pescados
 2012 (julio 14 a 20)**

Productos y mercados	Pesos por kilogramo			Tenden- cia	Productos y mercados	Pesos por kilogramo			Tenden- cia
	Mínimo	Máximo	Medio			Mínimo	Máximo	Medio	
Almejas sin concha Cali, Galería Alameda	9.767	9.767	9.767	=	Langostino 16-20 Cali, Galería Alameda	40.900	40.900	40.900	+
Atún en lata Bogotá, D. C., Corabastos	10.846	10.846	10.846	+	Langostino U12 Cali, Galería Alameda	52.000	52.000	52.000	=
Bucaramanga, Mercados del centro	8.660	8.660	8.660	n.d.	Merluza, filete importado Cali, Galería Alameda	7.900	7.900	7.900	=
Cartagena, Bazurto	17.862	17.862	17.862	n.d.	Merluza, filete nacional Bogotá, D. C., Corabastos	18.333	18.333	18.333	+
Pereira, Mercasa	16.640	16.640	16.640	=	Cali, Galería Alameda	19.900	19.900	19.900	=
Neiva (Huila)	11.642	11.642	11.642	n.d.	Mojarra lora entera congelada Cartagena, Bazurto	5.375	5.375	5.375	+
Villavicencio (Meta)	11.765	11.765	11.765	---	Mojarra lora entera fresca Cartagena, Bazurto	5.125	5.125	5.125	-
Bagre rayado entero congelado Bogotá, D. C., Plaza Las Flores	10.833	10.833	10.833	-	Valledupar, Mercado Nuevo	5.000	5.000	5.000	---
Cali, Galería Alameda	16.250	16.250	16.250	+	Villavicencio (Meta)	8.000	8.000	8.000	--
Bagre rayado entero fresco Bucaramanga, Centroabastos	12.292	12.500	12.431	-	Nicuro fresco Bogotá, D. C., Plaza Las Flores	4.583	4.583	4.583	+
Honda (Tolima)	9.333	9.333	9.333	-	Honda (Tolima)	4.500	4.500	4.500	-
La Dorada (Caldas)	8.300	10.000	9.150	+++	La Dorada (Caldas)	1.750	2.000	1.875	-
Valledupar, Mercado Nuevo	7.833	7.833	7.833	--	Palmitos de mar Cali, Galería Alameda	9.250	9.250	9.250	=
Blanquillo entero fresco Bucaramanga, Centroabastos	5.833	6.458	6.227	-	Pargo rojo entero fresco Cartagena, Bazurto	13.133	13.133	13.133	n.d.
La Dorada (Caldas)	5.300	6.500	5.900	+	Pargo rojo platero Cali, Galería Alameda	17.833	17.833	17.833	+
Bocachico criollo fresco Cartagena, Bazurto	11.750	11.750	11.750	++	Cartagena, Bazurto	18.000	18.000	18.000	n.d.
Honda (Tolima)	4.500	4.500	4.500	-	Pescado cabezas Bogotá, D. C., Corabastos	7.000	7.000	7.000	=
La Dorada (Caldas)	3.900	5.000	4.450	+++	Cali, Galería Alameda	3.667	3.667	3.667	-
Valledupar, Mercado Nuevo	10.000	10.000	10.000	=	Salmón, filete congelado Cali, Galería Alameda	22.333	22.333	22.333	=
Bocachico importado congelado Bogotá, D. C., Plaza Las Flores	6.250	6.250	6.250	-	Sardinias en lata Barranquilla, Barranquillita	3.937	3.937	3.937	-
Bucaramanga, Centroabastos	6.250	6.458	6.389	-	Barranquilla, Granabastos	3.865	3.865	3.865	-
Cali, Galería Alameda	6.467	6.467	6.467	=	Bogotá, D. C., Corabastos	4.534	4.534	4.534	-
Cartagena, Bazurto	5.667	5.667	5.667	=	Cartagena, Bazurto	4.118	4.118	4.118	+
Manizales (Caldas)	7.250	7.250	7.250	=	Manizales (Caldas)	4.706	4.706	4.706	-
Valledupar, Mercado Nuevo	6.000	6.000	6.000	=	Medellín, Central Mayorista de Antioquia	8.211	8.211	8.211	-
Cachama de cultivo fresca Bogotá, D. C., Plaza Las Flores	5.000	5.000	5.000	-	Sierra entera congelada Cali, Galería Alameda	7.867	7.867	7.867	+
Bucaramanga, Centroabastos	6.250	6.389	6.343	-	Tilapia roja entera congelada Bucaramanga, Centroabastos	6.458	6.458	6.458	-
Villavicencio (Meta)	7.000	7.000	7.000	+	Cali, Galería Alameda	6.733	6.733	6.733	=
Calamar anillos Cali, Galería Alameda	10.400	10.400	10.400	=	Cartagena, Bazurto	6.325	6.325	6.325	-
Calamar blanco entero Cali, Galería Alameda	6.533	6.533	6.533	+	Tilapia roja entera fresca Bogotá, D. C., Plaza Las Flores	6.354	6.354	6.354	-
Calamar morado entero Cali, Galería Alameda	8.917	8.917	8.917	+	Cartagena, Bazurto	5.950	5.950	5.950	-
Camarón tigre precocido seco Cali, Galería Alameda	25.333	25.333	25.333	+	Trucha en corte mariposa Bogotá, D. C., Corabastos	11.667	11.667	11.667	+
Camarón tití precocido seco Cali, Galería Alameda	20.000	20.000	20.000	n.d.	Cali, Galería Alameda	11.933	11.933	11.933	=
Capaz Magdalena fresco Honda (Tolima)	8.000	8.000	8.000	-					
La Dorada (Caldas)	6.500	8.000	7.250	+					
Cazuela de mariscos (paquete) Cali, Galería Alameda	9.500	9.500	9.500	=					
Corvina, filete congelado nacional Cali, Galería Alameda	20.900	20.900	20.900	=					

Tendencias:

(---) Variación mayor al -20 %
 (--) Variación entre -10 % y -20 %
 (-) Variación entre 0 % y -10 %

(=) Variación igual a 0 %

(+) Variación entre 0 % y 10 %

(+ +) Variación entre 10 % y 20 %

(+++) Variación mayor al 20 %

(n.d.) No determinado

**Cuadro 8. Mercados mayoristas. Precios de venta de productos procesados
2012 (julio 14 a 20)**

Productos y mercados	Pesos por kilogramo			Tenden- cia	Productos y mercados	Pesos por kilogramo			Tenden- cia
	Mínimo	Máximo	Medio			Mínimo	Máximo	Medio	
Aceite girasol					Azúcar sulfitada (continuación)				
Medellín, Central Mayorista de Antioquia	6.646	6.646	6.646	-	Cartagena, Bazaruto	1.535	1.535	1.535	+
Medellín, Coomerca	5.062	5.062	5.062	=	Cartago (Valle del Cauca)	1.567	1.567	1.567	-
Aceite vegetal mezcla					Manizales (Caldas)				
Armenia, Mercar	4.067	4.067	4.067	+	Medellín, Central Mayorista de Antioquia	1.560	1.560	1.560	-
Barranquilla, Barranquillita	3.880	3.880	3.880	-	Palmira (Valle del Cauca)	1.470	1.470	1.470	-
Barranquilla, Granabastos	3.965	3.965	3.965	-	Pereira, Mercasa	1.720	1.720	1.720	-
Bogotá, D. C., Corabastos	4.410	4.410	4.410	+	Sincelejo (Sucre)	1.527	1.527	1.527	-
Bogotá, D. C., Paloquemao	4.667	4.667	4.667	=	Bocadillo veleño				
Bucaramanga, Centroabastos	4.392	4.392	4.392	+	Bogotá, D. C., Corabastos	194	194	194	-
Bucaramanga, Mercados del centro	4.579	4.579	4.579	=	Bogotá, D. C., Paloquemao	194	194	194	=
Cartagena, Bazaruto	3.750	3.750	3.750	-	Café instantáneo				
Manizales (Caldas)	4.384	4.384	4.384	-	Barranquilla, Barranquillita	68.333	68.333	68.333	-
Medellín, Placita de Flórez	4.547	4.547	4.547	=	Barranquilla, Granabastos	67.647	67.647	67.647	-
Palmira (Valle del Cauca)	4.815	4.815	4.815	=	Medellín, Central Mayorista de Antioquia	73.595	73.595	73.595	-
Pasto (Nariño)	3.778	3.778	3.778	+	Medellín, Coomerca	75.817	75.817	75.817	+
Pereira, Mercasa	7.045	7.045	7.045	=	Medellín, Placita de Flórez	75.708	75.708	75.708	=
Valledupar, Mercado Nuevo	4.097	4.097	4.097	=	Palmira (Valle del Cauca)	75.686	75.686	75.686	=
Villavicencio (Meta)	4.736	4.736	4.736	++	Valledupar, Mercado Nuevo	58.902	58.902	58.902	=
Avena en hojuelas					Café molido				
Barranquilla, Barranquillita	5.619	5.619	5.619	+	Bogotá, D. C., Corabastos	16.100	16.100	16.100	-
Barranquilla, Granabastos	5.406	5.406	5.406	-	Bogotá, D. C., Paloquemao	16.900	16.900	16.900	+
Bogotá, D. C., Corabastos	1.575	1.575	1.575	-	Bucaramanga, Centroabastos	17.756	17.756	17.756	+
Bogotá, D. C., Paloquemao	6.653	6.653	6.653	+	Bucaramanga, Mercados del centro	16.528	16.528	16.528	=
Bogotá, D. C., Plaza España	6.125	6.125	6.125	-	Palmira (Valle del Cauca)	15.556	15.556	15.556	=
Bucaramanga, Centroabastos	4.786	4.786	4.786	=	Valledupar, Mercado Nuevo	17.774	17.774	17.774	=
Bucaramanga, Mercados del centro	4.956	4.956	4.956	=	Chocolate amargo				
Cartagena, Bazaruto	5.417	5.417	5.417	+	Armenia, Mercar	17.800	17.800	17.800	-
Cartago (Valle del Cauca)	6.719	6.719	6.719	+	Medellín, Central Mayorista de Antioquia	16.873	16.873	16.873	+
Valledupar, Mercado Nuevo	4.639	4.639	4.639	=	Medellín, Coomerca	17.533	17.533	17.533	-
Avena molida					Medellín, Placita de Flórez				
Bogotá, D. C., Corabastos	1.575	1.575	1.575	-	2.156	2.156	2.156	=	
Bogotá, D. C., Paloquemao	6.653	6.653	6.653	+	Chocolate dulce				
Bogotá, D. C., Plaza España	6.125	6.125	6.125	-	Barranquilla, Barranquillita	9.214	9.214	9.214	-
Villavicencio (Meta)	6.000	6.000	6.000	-	Barranquilla, Granabastos	9.315	9.315	9.315	-
Azúcar morena					Bogotá, D. C., Corabastos				
Bogotá, D. C., Plaza España	2.080	2.080	2.080	-	Bogotá, D. C., Plaza España	8.240	8.240	8.240	+
Medellín, Central Mayorista de Antioquia	1.910	1.910	1.910	-	Bucaramanga, Centroabastos	7.767	7.767	7.767	-
Medellín, Coomerca	1.907	1.907	1.907	+	Bucaramanga, Mercados del centro	7.560	7.560	7.560	=
Medellín, Placita de Flórez	2.013	2.013	2.013	-	Cartagena, Bazaruto	9.950	9.950	9.950	++
Azúcar refinada					Valledupar, Mercado Nuevo				
Barranquilla, Barranquillita	1.993	1.993	1.993	-	8.500	8.500	8.500	=	
Barranquilla, Granabastos	2.260	2.260	2.260	++	Villavicencio (Meta)	8.667	8.667	8.667	+
Bogotá, D. C., Corabastos	2.110	2.110	2.110	+	Chocolate instantáneo				
Bogotá, D. C., Paloquemao	2.306	2.306	2.306	+	Medellín, Coomerca	18.357	18.357	18.357	=
Bucaramanga, Centroabastos	2.097	2.097	2.097	-	Color (bolsita)				
Bucaramanga, Mercados del centro	2.208	2.208	2.208	=	Medellín, Placita de Flórez	15.040	15.040	15.040	-
Cartagena, Bazaruto	2.220	2.220	2.220	+	Fécula de maíz				
Medellín, Central Mayorista de Antioquia	1.880	1.880	1.880	-	Barranquilla, Barranquillita	11.937	11.937	11.937	-
Medellín, Placita de Flórez	2.013	2.013	2.013	-	Barranquilla, Granabastos	11.854	11.854	11.854	-
Pasto (Nariño)	1.550	1.550	1.550	-	Cartagena, Bazaruto	11.823	11.823	11.823	+
Valledupar, Mercado Nuevo	2.153	2.153	2.153	=	Valledupar, Mercado Nuevo	12.105	12.105	12.105	=
Villavicencio (Meta)	2.107	2.107	2.107	+	Villavicencio (Meta)	13.351	13.351	13.351	+
Azúcar sulfitada					Galletas dulces redondas con crema				
Armenia, Mercar	1.533	1.533	1.533	+	Barranquilla, Barranquillita	8.554	8.554	8.554	-
Barranquilla, Barranquillita	1.533	1.533	1.533	-	Barranquilla, Granabastos	8.587	8.587	8.587	-
Barranquilla, Granabastos	1.550	1.550	1.550	-	Bogotá, D. C., Plaza España	8.440	8.440	8.440	-
Bogotá, D. C., Corabastos	1.567	1.567	1.567	-	Bucaramanga, Centroabastos	8.467	8.467	8.467	-
Bogotá, D. C., Paloquemao	2.125	2.125	2.125	-	Bucaramanga, Mercados del centro	8.869	8.869	8.869	=
Bogotá, D. C., Plaza España	1.593	1.593	1.593	+	Cartagena, Bazaruto	5.597	5.597	5.597	+
Bucaramanga, Centroabastos	1.633	1.633	1.633	=					
Bucaramanga, Mercados del centro	1.630	1.630	1.630	-					
Buenaventura (Valle del Cauca)	1.750	1.750	1.750	+					

Cuadro 8. Mercados mayoristas. Precios de venta de productos procesados (continuación)
2012 (julio 14 a 20)

Productos y mercados	Pesos por kilogramo			Tenden- cia	Productos y mercados	Pesos por kilogramo			Tenden- cia
	Mínimo	Máximo	Medio			Mínimo	Máximo	Medio	
Galletas saladas 3 tacos					Jugo instantáneo (sobre)				
Armenia, Mercar	7.487	7.487	7.487	n.d.	(continuación)				
Barranquilla, Barranquillita	7.185	7.185	7.185	-	Medellín, Central Mayorista	29.667	29.667	29.667	-
Barranquilla, Granabastos	7.109	7.109	7.109	-	Medellín, Coomerca	28.556	28.556	28.556	=
Bogotá, D. C., Corabastos	7.156	7.156	7.156	-	Medellín, Placita de Flórez	23.426	23.426	23.426	+
Bucaramanga, Centroabastos	7.628	7.628	7.628	=	Pasto (Nariño)	27.889	27.889	27.889	+
Bucaramanga, Mercados del centro	7.319	7.319	7.319	=	Valledupar, Mercado Nuevo	28.000	28.000	28.000	=
Cartagena, Bazaruto	4.647	4.647	4.647	+	Villavicencio (Meta)	28.333	28.333	28.333	=
Manizales (Caldas)	7.478	7.478	7.478	-					
Pereira, Mercasa	7.357	7.357	7.357	-	Manteca				
Villavicencio (Meta)	7.363	7.363	7.363	-	Armenia, Mercar	3.870	3.870	3.870	-
					Bogotá, D. C., Corabastos	4.220	4.220	4.220	-
Gelatina					Bucaramanga, Centroabastos	4.800	4.800	4.800	=
Barranquilla, Barranquillita	19.816	19.816	19.816	-	Bucaramanga, Mercados del centro	4.600	4.600	4.600	=
Barranquilla, Granabastos	19.974	19.974	19.974	-	Cartago (Valle del Cauca)	4.467	4.467	4.467	+
Bucaramanga, Centroabastos	9.412	9.412	9.412	---	Manizales (Caldas)	4.600	4.600	4.600	-
Bucaramanga, Mercados del centro	9.232	9.232	9.232	---	Villavicencio (Meta)	4.433	4.433	4.433	+
Cartagena, Bazaruto	18.880	18.880	18.880	-					
Medellín, Central Mayorista de Antioquia	9.248	9.248	9.248	n.d.	Margarina				
Palmira (Valle del Cauca)	9.469	9.469	9.469	+	Armenia, Mercar	9.550	9.550	9.550	-
Pasto (Nariño)	6.356	6.356	6.356	-	Bogotá, D. C., Corabastos	8.667	8.667	8.667	+
Pereira, Mercasa	9.647	9.647	9.647	=	Bogotá, D. C., Plaza España	8.650	8.650	8.650	+
Valledupar, Mercado Nuevo	9.097	9.097	9.097	+	Bucaramanga, Centroabastos	9.130	9.130	9.130	=
					Bucaramanga, Mercados del centro	9.000	9.000	9.000	=
Harina de trigo					Cartago (Valle del Cauca)	6.467	6.467	6.467	-
Barranquilla, Barranquillita	1.167	1.167	1.167	-	Manizales (Caldas)	8.800	8.800	8.800	+
Barranquilla, Granabastos	1.150	1.150	1.150	=	Medellín, Central Mayorista de Antioquia	8.858	8.858	8.858	+
Bogotá, D. C., Corabastos	1.547	1.547	1.547	+	Medellín, Coomerca	8.867	8.867	8.867	-
Bogotá, D. C., Paloquemao	1.600	1.600	1.600	+	Medellín, Placita de Flórez	8.767	8.767	8.767	=
Bogotá, D. C., Plaza España	1.560	1.560	1.560	+					
Bucaramanga, Centroabastos	2.050	2.050	2.050	=	Mayonesa doy pack				
Bucaramanga, Mercados del centro	1.775	1.775	1.775	--	Bogotá, D. C., Corabastos	12.500	12.500	12.500	+
Cartagena, Bazaruto	1.155	1.155	1.155	-	Manizales (Caldas)	14.229	14.229	14.229	+
Manizales (Caldas)	1.639	1.639	1.639	+	Palmira (Valle del Cauca)	13.167	13.167	13.167	-
Medellín, Central Mayorista de Antioquia	2.328	2.328	2.328	+	Pasto (Nariño)	12.854	12.854	12.854	+
Medellín, Coomerca	2.403	2.403	2.403	+	Valledupar, Mercado Nuevo	14.417	14.417	14.417	=
Medellín, Placita de Flórez	2.344	2.344	2.344	=	Villavicencio (Meta)	13.528	13.528	13.528	-
Palmira (Valle del Cauca)	2.389	2.389	2.389	=					
Pasto (Nariño)	1.625	1.625	1.625	+	Panela cuadrada blanca				
Villavicencio (Meta)	2.361	2.361	2.361	+	Barranquilla, Barranquillita	1.793	1.793	1.793	-
					Barranquilla, Granabastos	1.870	1.870	1.870	+
Harina precocida de maíz					Bucaramanga, Centroabastos	1.881	1.881	1.881	=
Armenia, Mercar	2.587	2.587	2.587	n.d.	Bucaramanga, Mercados del centro	2.014	2.014	2.014	=
Barranquilla, Barranquillita	2.851	2.851	2.851	-	Cartagena, Bazaruto	1.761	1.761	1.761	+
Barranquilla, Granabastos	2.881	2.881	2.881	-	Medellín, Central Mayorista de Antioquia	1.889	1.889	1.889	+
Bogotá, D. C., Corabastos	2.622	2.622	2.622	-	Sincelejo (Sucre)	1.562	1.562	1.562	+
Bogotá, D. C., Paloquemao	2.972	2.972	2.972	+	Tunja (Boyacá)	1.813	1.813	1.813	=
Bogotá, D. C., Plaza España	2.661	2.661	2.661	-	Valledupar, Mercado Nuevo	1.500	1.500	1.500	=
Bucaramanga, Centroabastos	2.008	2.008	2.008	=					
Bucaramanga, Mercados del centro	1.972	1.972	1.972	=	Panela cuadrada morena				
Cartagena, Bazaruto	1.417	1.417	1.417	+	Bogotá, D. C., Corabastos	1.467	1.467	1.467	-
Manizales (Caldas)	2.756	2.756	2.756	+	Bogotá, D. C., Paloquemao	1.883	1.883	1.883	-
Palmira (Valle del Cauca)	2.181	2.181	2.181	n.d.	Bogotá, D. C., Plaza España	1.767	1.767	1.767	n.d.
Pereira, Mercasa	2.772	2.772	2.772	=	Bucaramanga, Centroabastos	1.889	1.889	1.889	+
Valledupar, Mercado Nuevo	1.931	1.931	1.931	=	Bucaramanga, Mercados del centro	1.889	1.889	1.889	+
Villavicencio (Meta)	2.639	2.639	2.639	+	Medellín, Coomerca	1.653	1.653	1.653	-
					Pasto (Nariño)	1.458	1.458	1.458	n.d.
Jugo de frutas					Villavicencio (Meta)	1.900	1.900	1.900	-
Barranquilla, Barranquillita	4.805	4.805	4.805	-					
Barranquilla, Granabastos	4.907	4.907	4.907	-	Panela redonda morena				
Bucaramanga, Centroabastos	4.735	4.735	4.735	=	Armenia, Mercar	2.208	2.208	2.208	=
Bucaramanga, Mercados del centro	4.910	4.910	4.910	=	Buenaventura (Valle del Cauca)	1.650	1.650	1.650	n.d.
Cartagena, Bazaruto	4.845	4.845	4.845	+	Cartago (Valle del Cauca)	1.800	1.800	1.800	-
Valledupar, Mercado Nuevo	4.755	4.755	4.755	=	Manizales (Caldas)	1.750	1.750	1.750	-
Jugo instantáneo (sobre)					Papa frita				
Barranquilla, Barranquillita	23.388	23.388	23.388	-	Bogotá, D. C., Plaza España	3.161	3.161	3.161	n.d.
Barranquilla, Granabastos	23.139	23.139	23.139	-					
Bogotá, D. C., Plaza España	28.667	28.667	28.667	+	Pastas alimenticias				
Cartagena, Bazaruto	22.708	22.708	22.708	+	Armenia, Mercar	4.480	4.480	4.480	n.d.

**Cuadro 8. Mercados mayoristas. Precios de venta de productos procesados (conclusión)
2012 (julio 14 a 20)**

Productos y mercados	Pesos por kilogramo			Tenden- cia	Productos y mercados	Pesos por kilogramo			Tenden- cia
	Mínimo	Máximo	Medio			Mínimo	Máximo	Medio	
Pastas alimenticias (continuación)					Sal yodada (continuación)				
Barranquilla, Barranquillita	4.033	4.033	4.033	-	Palmira (Valle del Cauca)	747	747	747	n.d.
Barranquilla, Granabastos	4.158	4.158	4.158	+	Pasto (Nariño)	1.188	1.188	1.188	-
Bogotá, D. C., Corabastos	4.408	4.408	4.408	=	Pereira, Mercasa	848	848	848	=
Bogotá, D. C., Paloquemao	4.819	4.819	4.819	-	Sincelejo (Sucre)	792	792	792	+
Bucaramanga, Centroabastos	3.375	3.375	3.375	=	Valledupar, Mercado Nuevo	413	413	413	=
Bucaramanga, Mercados del centro	3.375	3.375	3.375	+	Villavicencio (Meta)	708	708	708	=
Cartagena, Bazaruto	2.733	2.733	2.733	+	Salsa de tomate doy pack				
Manizales (Caldas)	4.894	4.894	4.894	+	Bogotá, D. C., Corabastos	11.347	11.347	11.347	-
Medellín, Central Mayorista de Antioquia	4.706	4.706	4.706	+	Bucaramanga, Centroabastos	10.464	10.464	10.464	+
Medellín, Coomerca	4.639	4.639	4.639	=	Bucaramanga, Mercados del centro	10.366	10.366	10.366	+
Medellín, Placita de Flórez	4.572	4.572	4.572	=	Cartagena, Bazaruto	8.585	8.585	8.585	++
Palmira (Valle del Cauca)	3.800	3.800	3.800	=	Manizales (Caldas)	13.000	13.000	13.000	+
Pereira, Mercasa	4.700	4.700	4.700	+	Medellín, Central Mayorista de Antioquia	11.688	11.688	11.688	-
Valledupar, Mercado Nuevo	2.600	2.600	2.600	=	Medellín, Coomerca	11.389	11.389	11.389	-
Villavicencio (Meta)	4.528	4.528	4.528	-	Medellín, Placita de Flórez	11.438	11.438	11.438	=
Sal yodada					Palmira (Valle del Cauca)	11.667	11.667	11.667	=
Armenia, Mercar	811	811	811	=	Pasto (Nariño)	6.135	6.135	6.135	---
Barranquilla, Barranquillita	781	781	781	-	Pereira, Mercasa	12.725	12.725	12.725	=
Barranquilla, Granabastos	785	785	785	+	Valledupar, Mercado Nuevo	11.250	11.250	11.250	=
Bogotá, D. C., Corabastos	560	560	560	=	Villavicencio (Meta)	13.194	13.194	13.194	++
Bogotá, D. C., Paloquemao	607	607	607	-	Vinagre				
Bogotá, D. C., Plaza España	726	726	726	n.d.	Barranquilla, Barranquillita	1.300	1.300	1.300	+
Bucaramanga, Centroabastos	1.100	1.100	1.100	++	Barranquilla, Granabastos	1.400	1.400	1.400	-
Bucaramanga, Mercados del centro	483	483	483	--	Bucaramanga, Centroabastos	1.797	1.797	1.797	-
Cartagena, Bazaruto	452	452	452	+	Bucaramanga, Mercados del centro	1.583	1.583	1.583	n.d.
Medellín, Central Mayorista de Antioquia	847	847	847	+	Cartagena, Bazaruto	2.000	2.000	2.000	=
Medellín, Coomerca	833	833	833	+	Valledupar, Mercado Nuevo	1.667	1.667	1.667	=
Medellín, Placita de Flórez	828	828	828	=					

Tendencias:

(---) Variación mayor al -20 %
(--) Variación entre -10 % y -20 %
(-) Variación entre 0 % y -10 %

(=) Variación igual a 0 %
(+) Variación entre 0 % y 10 %
(+ +) Variación entre 10 % y 20 %
(+++) Variación mayor al 20 %
(n.d.) No determinado

