

## Comportamiento de los precios

### Sigue cayendo precio de la papa



Fuente: DANE

El Sistema de Información de Precios y Abastecimiento del Sector Agropecuario (SIPSA) informó que durante la semana del 15 al 21 de septiembre, se redujeron las cotizaciones de las frutas frescas y los tubérculos mientras que se incrementaron los de las verduras y las hortalizas.

Siguen cayendo los precios de las papas negras en todo el país ante el buen nivel de oferta procedente del altiplano cundiboyacense, Nariño y el oriente antioqueño. Se destaca la reducción de las variedades única, parda pastusa, suprema y nevada. En el grupo de los tubérculos también se destacó la disminución de las cotizaciones de los plátanos procedentes de Risaralda, Antioquia, Córdoba y los Llanos Orientales.

En el caso de las frutas frescas se destacó el mayor nivel de ingreso de maracuyá desde Valle del Cauca y Cesar, mango Tommy desde Cundinamarca y Tolima, y mandarina común desde Santander, departamentos donde hay buena producción.

En contraste, subieron los precios de las verduras y las hortalizas, especialmente de la cebolla cabezona blanca, la lechuga, la zanahoria y el pepino cohombro. Para el caso específico de la zanahoria, disminuyó el abastecimiento desde Boyacá y Cundinamarca.

## Informe de contexto

### Características en la comercialización de la papaya

La papaya (*Carica Papaya*) es una baya de piel lisa y suave, de forma ovalada, con semillas negras y pulpa de color naranja a rojo suave. Es una fruta que puede cultivarse en alturas que van desde los 0 hasta los 1.000 msnm; sin embargo, los frutos de mayor calidad se obtienen en altitudes menores a los 800. Las temperaturas ideales para el crecimiento de esta fruta se ubican entre los 23 y los 30 grados centígrados.

La papaya, también conocida como lechosa o fruta bomba, es originaria de Centroamérica y México; sin embargo, hoy en día su producción se ha expandido al Caribe, Asia y África. De acuerdo con la FAO, en el año 2010 Colombia se ubicó dentro de los mayores productores a nivel mundial, ocupando el séptimo puesto después de India, Brasil, República Dominicana, Nigeria, Indonesia y México.

En el país esta fruta se cosecha principalmente en los departamentos de Antioquia, Córdoba y Valle del Cauca, los cuales concentran el 87 % de la producción nacional.

El cuadro 1 muestra el gran número de hectáreas destinadas a la producción de esta fruta, ya que al observar el resultado y compararlo con el número de hectáreas de cultivo de otras, observamos que se encuentra por encima de otros cultivos de frutas, como el de tomate de árbol, maracuyá, lulo, guayaba, granadilla, entre otros<sup>1</sup>. Lo anterior la convierte en una

<sup>1</sup> Encuesta Nacional Agropecuaria (ENA), 2011.

Continúa pág. 2

#### CONTENIDO

|                                   | pág. |                               | pág. |
|-----------------------------------|------|-------------------------------|------|
| Comportamiento de los precios     | 1    | Verduras y hortalizas         | 5    |
| Informe de contexto               | 1    | Frutas frescas                | 13   |
| Indicador de abastecimiento       | 3    | Tubérculos, raíces y plátanos | 22   |
| Lo que más sube y lo que más baja | 4    | Granos, carnes y procesados   | 26   |

Prosperidad  
para todos

**Cuadro 1. Área sembrada, producción y rendimiento de papaya en Colombia 2011**

| Departamentos       | Área sembrada Hectáreas (ha) | Producción Toneladas (t) | Rendimiento t/ha |
|---------------------|------------------------------|--------------------------|------------------|
| Antioquia           | 1.762                        | 51.405                   | 30               |
| Cauca               | 216                          | 201                      | 2                |
| Córdoba             | 2.407                        | 33.113                   | 19               |
| Meta                | 382                          | 1.072                    | 16               |
| Nariño              | 573                          | 13.031                   | 34               |
| Tolima              | 268                          | 20                       | 1                |
| Valle del Cauca     | 1.324                        | 23.913                   | 37               |
| Otros departamentos | 305                          | 1.693                    | 16               |
| <b>Total</b>        | <b>7.439</b>                 | <b>124.444</b>           | <b>26</b>        |

SIPSA, Ministerio de Agricultura y Desarrollo Rural-DANE.

de las más cultivadas en el país, y esto obedece a que la papaya es una fruta apreciada por su suave y agradable sabor dulce y por las innumerables propiedades nutritivas que aporta, entre ellas su alto contenido de papaína, sustancia que favorece los procesos digestivos.

Por todo lo anterior, en el presente artículo se analizarán las variedades más demandadas y sus características dentro de los mercados mayoristas de la Central Mayorista de Antioquia, en Medellín; Barranquillita, en Barranquilla, y Cavasa, en Cali.

### Medellín

En esta plaza mayorista se comercializan las papayas Maradol, hawaiana, melona y redonda, procedentes de los departamentos de Valle del Cauca, Córdoba, Cesar y Antioquia.

A pesar de las múltiples variedades que se comer-

**Tabla 1. Procedencias de papaya por variedad 2012**

| Mercado      | Variedad | Procedencia     | Municipios                             |
|--------------|----------|-----------------|--|
| Medellín     | Maradol  | Valle del Cauca | La Unión                               |
|              |          | Córdoba         | Montelíbano                            |
| Cali         | Maradol  | Cesar           | La Jagua de Ibirico y                  |
|              |          | Curumaní        |  |
|              | Hawaiana | Antioquia       | San Pedro de Urabá y San Juan de Urabá |
|              |          | Córdoba         | Tierralta y Valencia                   |
| Barranquilla | Maradol  | Valle del Cauca | La Unión, Obando y Toro                |
|              | Hawaiana | Costa Atlántica | Tierralta y Valencia                   |
| Barranquilla | Maradol  | Valle del Cauca | La Unión                               |
|              | Hawaiana | Córdoba         | Valencia                               |

Fuente: SIPSA, Ministerio de Agricultura y Desarrollo Rural-DANE. Cálculos: DANE.

cializan en esta ciudad, la de mayor aceptación es la Maradol, procedente de La Unión, Valle del Cauca, pues ingresa encerada, lo que la convierte en la de mayor calidad y mejor presentación.

Otras dos de las papayas preferidas en esta ciudad son la Maradol costeña y la hawaiana. En este sentido, los comerciantes aseguraron que estas son muy apreciadas; en el caso de la primera porque su sabor es más dulce, mientras que en el caso de la segunda, se aprecia su menor tamaño, característica que llama la atención de las amas de casa por su menor precio y su facilidad de consumo.

### Barranquilla

En la plaza mayorista de Barranquilla las variedades más comercializadas son la Maradol y la tainung. Estas variedades provienen de las zonas productoras ubicadas en los departamentos de Valle del Cauca, Córdoba y Cesar, principalmente de los municipios de La Unión, Valencia y Valledupar, respectivamente.

Allí, de acuerdo con los comerciantes, los productores hacen negociaciones directas con los mayoristas, por lo que ellos les envían el producto directamente en canastillas, envuelto en papel y con el péndulo hacia abajo, lo que hace que el producto se conserve por mayor tiempo y mantenga todas sus características.

Acá la variedad de mayor calidad es la Maradol, ya que es la que presenta unas características organolépticas más favorables, pues su color, olor y sabor son mejores con respecto a la tainung. Sin embargo, pese a lo men-

**Papaya Maradol en la central de Barranquilla**

Fuente: DANE

cionado anteriormente, la variedad más comercializada en esta ciudad es esta última, la tainung. Esta situación se presenta, principalmente, debido al menor tamaño y precio, lo que la hace más atractiva para los consumidores minoristas; en cambio, afirman los comerciantes que los consumidores que demandan la variedad Maradol son los restaurantes y las fruterías. A esta central también atienden los llamados carretileros, que compran la Maradol grande para venderla por porciones puerta a puerta, en diferentes barrios de la ciudad.

### Cali

De acuerdo con los informantes, se encontró que en la central mayorista de la ciudad de Cali, Cavasa, la variedad más comercializada es la Maradol, seguida, en menor proporción, por la hawaiana. Allí, la primera variedad es procedente, principalmente, de los cultivos ubicados en los municipios de La Unión, Obando y Toro (Valle del Cauca), mientras que la variedad hawaiana es recibida desde la Costa Atlántica y Antioquia.

En dicha central, la papaya Maradol es la más comercializada, ya que es la variedad que presenta un mayor tamaño, y su olor y color son de mayor agrado para el gusto de los consumidores; además cuenta con un nivel de oferta continuo, a diferencia de la hawaiana, la cual depende de las épocas de cosecha. Para esta última, los mayores niveles de carga son recibidos en los meses de abril a junio y de septiembre a noviembre. Periodos en los cuales sus precios se reducen, incrementando su demanda.

En conclusión, se pudo observar que los departamentos con mayores niveles de producción de papaya en el país son Antioquia, Valle del Cauca y Córdoba, y que de estos se reciben diferentes variedades, de las cuales las papayas Maradol y hawaiana son las de mayor comercialización en las centrales mayoristas, gracias a la amplia aceptación por parte de los consumidores.

De igual manera, cabe destacar que la papaya Maradol es una variedad que se comercializa en gran número de centrales mayoristas gracias a sus sobresalientes características organolépticas, como son un mejor sabor, su presentación y calidad, además es la de mayor tamaño. Sin embargo, también se observó que aunque la variedad hawaiana no tiene las mismas características de la papaya Maradol, también tiene una amplia demanda por parte de las amas de casa, ya que, debido a su menor tamaño, son más fáciles de racionar y así no quedan excedentes que puedan perderse en un

## Indicador de abastecimiento de alimentos

### El abastecimiento en la central mayorista de Bogotá

En la central mayorista de Corabastos, para las semanas del 1 al 7 de septiembre y del 8 al 14 de septiembre, se registra una reducción en el abastecimiento del orden del 2 % en el total de los alimentos.

Los grupos que registran la mayor caída son las carnes con un -17 %, y las hortalizas y las verduras con un -12 %. Sin embargo se registra un incremento en el abastecimiento de los granos y los cereales con un 8 %, y los tubérculos, raíces y plátanos con un 11 %.

En el grupo de las hortalizas se destaca la reducción en la entrada de la remolacha (-31 %), el tomate chonto (-14 %), el frijol verde cargamanto (-17 %) y la cebolla cabezona blanca (-6 %).

En el caso de las carnes se destaca la reducción en el ingreso de la carne de res con un -12 %.

En cambio, el incremento en el abastecimiento de los tubérculos se debe a la arracacha amarilla con un 23 %, los plátanos con un 35 % y la papa parda pastusa con un 4 %.

Los grupos con la mayor participación para la semana comprendida entre el 8 y el 14 de septiembre son las verduras y hortalizas con 34,2 %, seguidas por los tubérculos, raíces y plátanos con el 31,1 %, las frutas frescas con un 24,1 %, otros alimentos entre los que se encuentran las carnes, los granos y los cereales, lácteos y huevos y pescados con un 7,6 %, y los procesados con un 3,0 %.

**Gráfico 1. Participación porcentual de los diferentes grupos de alimentos que fueron registrados en Corabastos 2012 (8 al 14 de septiembre)**

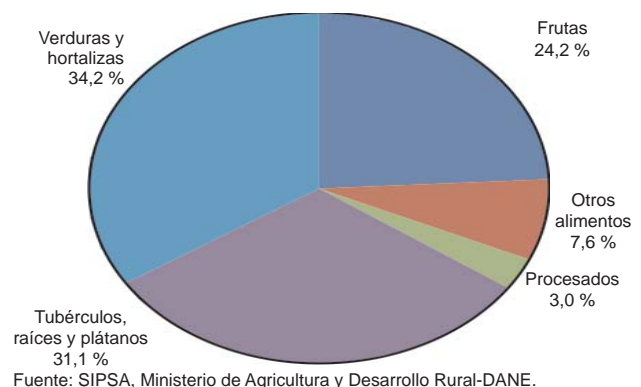

## Lo que más sube, lo que más baja

| Ciudades      | Lo que más sube   | Lo que más baja   |
|---------------|---|---|
| Armenia       | Chócolo mazorca, zanahoria, cebolla cabezona blanca, limón común y Tahití, lulo, guanábana, melón Cantalup, naranja Valencia, mora de Castilla, arracacha blanca, huevos blanco B, A, AA y extra.   | Cebolla junca, tomates chonto y riñón, pepino cohombro, frijol y arveja verdes en vaina, lechuga Batavia, mangos reina y Tommy, limón mandarino, maracuyá, banano criollo, granadilla, mandarina Onecco, uva roja, papa criolla limpia.   |
| Barranquilla  | Zanahoria bogotana, pepino cohombro, coliflor, espinaca, repollo blanco, tomate Riogrande ocañero, cebolla junca, lulo, pera y manzana verde importadas, mora de Castilla, guayaba pera, huevo rojo A y B, frijol Zaragoza.                         | Arveja verde en vaina, ahuyama, ajo importado, cebolla cabezona blanca, habichuela, mandarina común, papaya Maradol, maracuyá, uva importada, melón Cantalup, papa única y R-12 roja, plátano hartón verde, lenteja importada.  |
| Bogotá, D. C. | Acelga, lechuga Batavia, espinaca, brócoli, zanahoria, chócolo mazorca, pepino de rellenar, cebolla puerro, coles, melón Cantalup, guanábana, patilla, mandarina Onecco, aguacate común, lulo, arracacha amarilla, papa sabanera, pechuga de pollo. | Habichuela, calabaza, pimentón, cebolla junca Aquitania, tomate chonto, arveja verde en vaina, naranja Tangelo, limón común, papaya hawaiana, granadilla, guayaba pera, tomate de árbol, mango Tommy, papa única, plátanos guineo y hartón verde, quesos doble crema y costeño. |
| Bucaramanga   | Zanahoria, lechuga Batavia, pimentón, cebolla junca, pepino cohombro, limones común y Tahití, naranja común, lulo, melón Cantalup, tomate de árbol, guanábana, papa criolla limpia, arracacha amarilla, yuca criolla, huevos rojo AA y extra.       | Repollos morado y blanco, frijol verde en vaina, ajo importado, chócolo mazorca, tomate riñón, brócoli, espinaca, papayas melona y redonda, granadilla, naranjas tangelo y Valencia, mango Tommy, mora de Castilla, plátano hartón verde, papa única.                           |
| Cali          | Acelga, chócolo mazorca, cebollas puerro y cabezona blanca, habichuela, tomate larga vida, lechuga Batavia, limón Tahití, tomate de árbol, naranja común, melón Cantalup, lulo, papaya Maradol, arracacha amarilla y plátano hartón verde.          | Pimentón, arveja verde en vaina pastusa, zanahoria, pepino cohombro, pitahaya, maracuyá, papaya hawaiana, naranjas tangelo y Valencia, uva Isabela, mora de Castilla, pera importada, mandarinas Onecco y arrayana, papas única, parda pastusa y suprema.                       |
| Cúcuta        | Pimentón, lechuga Batavia, cebolla cabezona blanca, arveja verde en vaina, limón Tahití, mora de Castilla, durazno nacional, piña perolera, maracuyá, arracacha amarilla, piernas de pollo, gelatina, queso costeño.                                | Ajo, tomate Riogrande, frijol verde en vaina, brócoli, naranja común, melón Cantalup, granadilla, papaya Maradol, mandarina común, banano criollo, fresa, yuca criolla, papa parda pastusa, lenteja importada, azúcar refinada.   |
| Medellín      | Lechuga Batavia, cebolla junca, coliflor, pimentón, tomate riñón, repollo morado, limones común y Tahití, lulo, guanábana, curuba larga, mandarina Onecco, papaya Maradol, fresa, arracacha blanca, papa capira, maíz amarillo trillado.            | Habichuela, brócoli, chócolo mazorca, arveja verde en vaina, pepino de rellenar, acelga, papaya hawaiana, mora de Castilla, granadilla, guayaba pera, pitahaya, papa nevada, panela cuadrada blanca, maíz amarillo y blanco cáscara.  |
| Pereira       | Zanahoria, coliflor, lechuga Batavia, pimentón, limón Tahití, granadilla, mandarina Onecco, guanábana, melón Cantalup, papaya Maradol, aguacate papelillo, arracacha blanca, papa criolla limpia, frijol cargamento rojo, maíz blanco trillado.     | Cebolla junca; arveja y frijol verdes en vaina; tomate chonto; ajo importado; repollo blanco; mango Tommy; piña gold; maracuyá; manzana verde importada; papas nevada, R-12 roja y única; plátanos hartón verde y maduro; lenteja importada.                                    |

## Verduras y hortalizas

### Verano incide en precios de hortalizas



Fuente: DANE

Una disminución en el ingreso de cebolla cabezona blanca proveniente de Sogamoso, Sáchica y Duitama, Boyacá, provocó que durante esta semana subiera el precio de la hortaliza en veintidós de los treinta mercados que la ofrecieron. En Bucaramanga el kilo se vendió a \$923, un 3,22 % más que la semana pasada.

Algo similar ocurrió con los precios de la lechuga Batavia y la zanahoria, que presentaron incrementos en sus cotizaciones por cuenta de una disminución en el abastecimiento proveniente de Norte de Santander, Boyacá y Cundinamarca. En el caso particular de la lechuga Batavia, la cotización subió en veintiuno de los treinta y dos mercados que vendieron la hortaliza. En Bogotá, D. C. el kilo se vendió a \$873, un 66,88 %, en promedio, por encima de la cotización de la semana pasada. Por su parte, la zanahoria aumentó en diecisiete de las veintiséis centrales mayoristas que comercializaron el producto. En Manizales el kilo se vendió a \$762, un 11,87 %, en promedio, más que la cotización registrada la semana anterior.

De igual manera, se registraron alzas en los precios del pepino cohombro en diecinueve de los treinta mercados que vendieron la hortaliza. Los comerciantes atribuyeron este comportamiento a una disminución en el ingreso de producto de buena calidad de Piedecuesta y Girón, Santander, como consecuencia de daños en la cosecha por cuenta del verano registrado en la región. En ciudades como Pereira y Medellín, el kilo se vendió a \$1.681 y \$1.728, respectivamente, una variación superior al 2,90 %.

Por el contrario, se observaron descensos en los precios de la arveja verde en vaina, que cayó en veinticuatro de las treinta y cuatro centrales mayoristas que vendieron la verdura. La disminución en la cotización obedeció a la buena oferta proveniente de Ipiales, Nariño, lo que permitió una mejor fluidez del producto en los puntos de venta. En Neiva el kilo se vendió a \$2.400, un 11,76 %, en promedio, menos que la semana anterior. Se registró también una disminución en las cotizaciones de la habichuela, que bajó en veintisiete de las cuarenta centrales mayoristas que vendieron el producto. La tendencia a la baja fue atribuida al aumento en la oferta proveniente de Cajamarca, Tolima, y el Páramo, Villanueva, Pinchote y Girón, Santander. En Corabastos, en Bogotá, D. C., el kilo se vendió a \$1.728, un 16,71 % menos que la semana pasada.

Otro de los productos que durante la semana registraron caídas en sus cotizaciones fue el tomate chonto, que bajó en quince de los dieciocho mercados que comercializaron la hortaliza. De acuerdo con los comerciantes, este comportamiento obedeció al verano que se registra en los municipios de Sáchica, Sutamarchán, Villa de Leyva y Santa Sofía, Boyacá, factor que permite que los cultivos aceleren su proceso de maduración, incrementando de este modo el volumen del producto. En Manizales, por ejemplo, el kilo se vendió a \$670, un 2,21 %, menos que la semana anterior.

**Gráfico 2. Comportamiento de los precios mayoristas de la cebolla cabezona blanca 2012 (agosto 25 a septiembre 21)**

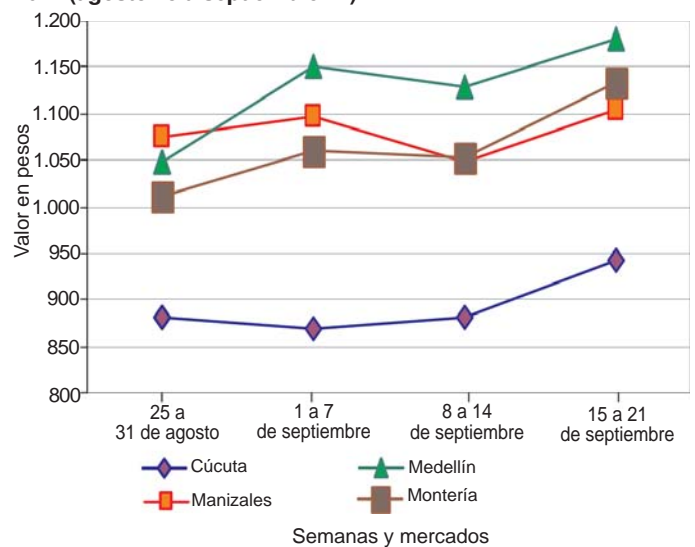

Fuente: SIPSA-DANE-Ministerio de Agricultura y Desarrollo Rural.

**Cuadro 1. Mercados mayoristas. Precios de venta de verduras y hortalizas  
 2012 (septiembre 15 a 21)**

| Productos y mercados                        | Pesos por kilogramo |        |       | Tenden-<br>cia | Productos y mercados                        | Pesos por kilogramo |        |       | Tenden-<br>cia |
|---|---------------------|--------|-------|----------------|---|---------------------|--------|-------|----------------|
|   | Mínimo              | Máximo | Medio |                |   | Mínimo              | Máximo | Medio |                |
| <b>Acelga</b>                               |                     |        |       |                | <b>Ajo (continuación)</b>                   |                     |        |       |                |
| Barranquilla, Barranquillita                | 2.700               | 3.000  | 2.825 | -              | Pereira, Mercasa                            | 3.037               | 3.222  | 3.119 | +              |
| Bogotá, D. C., Corabastos                   | 733                 | 1.000  | 910   | +++            | Sogamoso (Boyacá)                           | 2.800               | 2.800  | 2.800 | +              |
| Bucaramanga, Centroabastos                  | 1.500               | 2.000  | 1.692 | -              | Tunja (Boyacá)                              | 3.500               | 3.500  | 3.500 | +              |
| Cali, Cavasa                                | 1.250               | 1.300  | 1.263 | +++            | Villavicencio, Llanoabastos                 | 5.600               | 5.700  | 5.660 | +              |
| Cali, Santa Helena                          | 1.000               | 1.033  | 1.017 | +              | <b>Ajo importado</b>                        |                     |        |       |                |
| Cartagena, Bazaruto                         | 2.000               | 2.000  | 2.000 | =              | Barranquilla, Barranquillita                | 3.500               | 3.600  | 3.558 | -              |
| Duitama (Boyacá)                            | 700                 | 750    | 725   | +++            | Barranquilla, Granabastos                   | 3.425               | 3.550  | 3.475 | -              |
| Ibagué, Plaza El Jardín                     | 1.120               | 1.120  | 1.120 | +++            | Bogotá, D. C., Corabastos                   | 4.000               | 4.500  | 4.353 | -              |
| Ibagué, Plaza La 21                         | 800                 | 1.040  | 907   | +++            | Bucaramanga, Centroabastos                  | 3.775               | 3.800  | 3.794 | -              |
| Ipiales (Nariño)                            | 350                 | 350    | 350   | =              | Buenaventura (Valle del Cauca)              | 4.450               | 4.500  | 4.475 | -              |
| Medellín, Central Mayorista<br>de Antioquia | 825                 | 1.000  | 925   | -              | Cali, Cavasa                                | 3.725               | 3.767  | 3.748 | -              |
| Neiva, Surabastos                           | 1.750               | 1.938  | 1.859 | +++            | Cali, Santa Helena                          | 3.800               | 3.800  | 3.800 | +              |
| Pamplona (Norte de Santander)               | 1.400               | 1.450  | 1.418 | -              | Cartagena, Bazaruto                         | 3.288               | 3.350  | 3.317 | --             |
| Pasto (Nariño)                              | 1.500               | 1.750  | 1.583 | +              | Cúcuta, Cenabastos                          | 4.575               | 4.650  | 4.584 | -              |
| Sogamoso (Boyacá)                           | 1.000               | 1.000  | 1.000 | =              | Ibagué, Plaza La 21                         | 4.800               | 5.250  | 4.963 | +              |
| Tunja (Boyacá)                              | 1.200               | 1.350  | 1.288 | +++            | Ipiales (Nariño)                            | 3.700               | 4.000  | 3.850 | -              |
| Villavicencio, Llanoabastos                 | 2.000               | 2.050  | 2.010 | +              | Medellín, Central Mayorista<br>de Antioquia | 3.967               | 4.175  | 4.050 | -              |
| <b>Ahuyama</b>                              |                     |        |       |                | Montería (Córdoba)                          | 3.600               | 3.700  | 3.633 | -              |
| Armenia, Mercar                             | 500                 | 500    | 500   | =              | Neiva, Surabastos                           | 4.100               | 4.300  | 4.213 | -              |
| Barranquilla, Barranquillita                | 500                 | 505    | 502   | -              | Palmira (Valle del Cauca)                   | 3.800               | 3.833  | 3.817 | -              |
| Barranquilla, Granabastos                   | 550                 | 557    | 552   | -              | Pamplona (Norte de Santander)               | 5.000               | 5.500  | 5.250 | +              |
| Bogotá, D. C., Corabastos                   | 800                 | 800    | 800   | -              | Pasto (Nariño)                              | 3.750               | 3.800  | 3.783 | -              |
| Bucaramanga, Centroabastos                  | 725                 | 775    | 738   | +              | Pereira, Mercasa                            | 3.867               | 4.067  | 3.907 | -              |
| Buenaventura (Valle del Cauca)              | 700                 | 700    | 700   | =              | Popayán (Cauca)                             | 4.000               | 4.000  | 4.000 | =              |
| Cali, Cavasa                                | 600                 | 613    | 606   | +              | Sincelejo (Sucre)                           | 3.600               | 3.667  | 3.631 | -              |
| Cali, Santa Helena                          | 633                 | 633    | 633   | +              | Tuluá (Valle del Cauca)                     | 4.000               | 4.150  | 4.075 | -              |
| Cartagena, Bazaruto                         | 762                 | 800    | 778   | +              | <b>Apio</b>                                 |                     |        |       |                |
| Cartago (Valle del Cauca)                   | 533                 | 667    | 600   | =              | Armenia, Mercar                             | 2.067               | 2.200  | 2.133 | +              |
| Cúcuta, Cenabastos                          | 900                 | 900    | 900   | =              | Barranquilla, Barranquillita                | 1.125               | 1.125  | 1.125 | +              |
| Duitama (Boyacá)                            | 480                 | 480    | 480   | =              | Barranquilla, Granabastos                   | 1.025               | 1.133  | 1.078 | +              |
| Honda (Tolima)                              | 1.200               | 1.200  | 1.200 | +              | Bogotá, D. C., Corabastos                   | 500                 | 1.000  | 783   | --             |
| Ibagué, Plaza La 21                         | 750                 | 800    | 767   | =              | Bucaramanga, Centroabastos                  | 1.000               | 1.083  | 1.054 | +              |
| Manizales (Caldas)                          | 650                 | 675    | 663   | -              | Cali, Cavasa                                | 912                 | 1.000  | 952   | -              |
| Medellín, Central Mayorista<br>de Antioquia | 538                 | 583    | 556   | +              | Cali, Santa Helena                          | 961                 | 961    | 961   | +              |
| Montería (Córdoba)                          | 415                 | 415    | 415   | -              | Cartagena, Bazaruto                         | 1.000               | 1.025  | 1.017 | +              |
| Neiva, Surabastos                           | 700                 | 700    | 700   | =              | Cartago (Valle del Cauca)                   | 1.147               | 1.227  | 1.187 | -              |
| Palmira (Valle del Cauca)                   | 600                 | 600    | 600   | =              | Chiquinquirá (Boyacá)                       | 1.000               | 1.000  | 1.000 | =              |
| Pamplona (Norte de Santander)               | 800                 | 1.000  | 879   | +              | Cúcuta, Cenabastos                          | 750                 | 1.083  | 913   | -              |
| Pereira, La 41                              | 667                 | 700    | 683   | -              | Ibagué, Plaza El Jardín                     | 960                 | 960    | 960   | ---            |
| Pereira, Mercasa                            | 700                 | 700    | 700   | +              | Ibagué, Plaza La 21                         | 960                 | 1.120  | 1.027 | -              |
| Popayán (Cauca)                             | 750                 | 750    | 750   | +              | Ipiales (Nariño)                            | 833                 | 833    | 833   | --             |
| Rionegro (Antioquia)                        | 650                 | 725    | 687   | +              | Manizales (Caldas)                          | 1.080               | 1.160  | 1.120 | ++             |
| San Gil (Santander)                         | 600                 | 700    | 633   | +              | Marinilla (Antioquia)                       | 353                 | 458    | 405   | -              |
| Sincelejo (Sucre)                           | 390                 | 400    | 397   | -              | Medellín, Central Mayorista<br>de Antioquia | 333                 | 475    | 419   | ++             |
| Socorro (Santander)                         | 600                 | 700    | 650   | +              | Medellín, Coomerca                          | 833                 | 867    | 848   | -              |
| Sogamoso (Boyacá)                           | 480                 | 480    | 480   | =              | Montería (Córdoba)                          | 525                 | 575    | 550   | =              |
| Valledupar, Mercabastos                     | 450                 | 490    | 473   | -              | Neiva, Surabastos                           | 1.400               | 1.450  | 1.413 | --             |
| Valledupar, Mercado Nuevo                   | 450                 | 500    | 483   | -              | Palmira (Valle del Cauca)                   | 1.667               | 1.667  | 1.667 | n.d.           |
| <b>Aj dulce</b>                             |                     |        |       |                | Pamplona (Norte de Santander)               | 1.000               | 1.167  | 1.033 | --             |
| Cartagena, Bazaruto                         | 750                 | 969    | 865   | -              | Pasto (Nariño)                              | 1.500               | 2.033  | 1.678 | ++             |
| Medellín, Central Mayorista<br>de Antioquia | 1.067               | 1.433  | 1.242 | --             | Pereira, La 41                              | 1.222               | 1.222  | 1.222 | =              |
| Montería (Córdoba)                          | 656                 | 1.000  | 802   | ---            | Pereira, Mercasa                            | 1.250               | 1.333  | 1.300 | +              |
| Sincelejo (Sucre)                           | 792                 | 875    | 819   | -              | Rionegro (Antioquia)                        | 528                 | 683    | 623   | +              |
| Valledupar, Mercabastos                     | 1.400               | 1.500  | 1.433 | +++            | Sincelejo (Sucre)                           | 633                 | 633    | 633   | -              |
| Valledupar, Mercado Nuevo                   | 1.400               | 1.500  | 1.433 | +++            | Tuluá (Valle del Cauca)                     | 1.250               | 1.250  | 1.250 | =              |
| <b>Aj topito dulce</b>                      |                     |        |       |                | Valledupar, Mercabastos                     | 1.000               | 1.167  | 1.083 | +              |
| Barranquilla, Barranquillita                | 1.000               | 1.417  | 1.160 | --             | Villavicencio, Llanoabastos                 | 1.000               | 1.200  | 1.080 | -              |
| Barranquilla, Granabastos                   | 1.500               | 1.775  | 1.619 | --             | <b>Arveja verde en vaina</b>                |                     |        |       |                |
| <b>Ajo</b>                                  |                     |        |       |                | Armenia, Mercar                             | 2.347               | 2.500  | 2.442 | -              |
| Armenia, Mercar                             | 3.767               | 3.800  | 3.778 | -              | Barranquilla, Barranquillita                | 4.750               | 4.875  | 4.833 | +              |
| Bogotá, D. C., Corabastos                   | 4.467               | 5.000  | 4.793 | -              | Barranquilla, Granabastos                   | 3.667               | 4.000  | 3.833 | --             |
| Chiquinquirá (Boyacá)                       | 6.333               | 7.000  | 6.667 | -              | Bogotá, D. C., Corabastos                   | 2.200               | 2.667  | 2.487 | -              |
| Cúcuta, Cenabastos                          | 2.917               | 3.417  | 3.260 | ---            | Bucaramanga, Centroabastos                  | 2.600               | 3.000  | 2.840 | +              |
| Duitama (Boyacá)                            | 2.500               | 2.600  | 2.550 | +              | Cajamarca (Tolima)                          | 1.600               | 1.600  | 1.600 | =              |
| Ibagué, Plaza La 21                         | 2.778               | 2.778  | 2.778 | -              | Carmen de Viboral, (Antioquia)              | 1.467               | 1.467  | 1.467 | -              |
| Ipiales (Nariño)                            | 2.500               | 2.500  | 2.500 | +              | Cartago (Valle del Cauca)                   | 2.293               | 2.347  | 2.320 | --             |
| Manizales (Caldas)                          | 3.458               | 3.750  | 3.604 | +              | Chiquinquirá (Boyacá)                       | 2.300               | 2.300  | 2.300 | -              |
| Medellín, Central Mayorista<br>de Antioquia | 4.500               | 5.000  | 4.850 | -              | Cúcuta, Cenabastos                          | 2.300               | 3.375  | 2.898 | -              |
| Pamplona (Norte de Santander)               | 3.333               | 4.056  | 3.814 | ++             | Duitama (Boyacá)                            | 2.400               | 2.400  | 2.400 | --             |
| Pasto (Nariño)                              | 5.833               | 6.000  | 5.917 | -              | El Santuario (Antioquia)                    | 1.325               | 1.500  | 1.338 | -              |
|   |                     |        |       |                | Ibagué, Plaza El Jardín                     | 1.800               | 1.800  | 1.800 | =              |
|   |                     |        |       |                | Ibagué, Plaza La 21                         | 1.440               | 1.800  | 1.695 | --             |
|   |                     |        |       |                | Ipiales (Nariño)                            | 1.633               | 1.800  | 1.717 | --             |

**Cuadro 1. Mercados mayoristas. Precios de venta de verduras y hortalizas (continuación)**  
**2012 (septiembre 15 a 21)**

| Productos y mercados                        | Pesos por kilogramo |        |       | Tenden-<br>cia | Productos y mercados                       | Pesos por kilogramo |        |       | Tenden-<br>cia |
|---|---------------------|--------|-------|----------------|--|---------------------|--------|-------|----------------|
|   | Mínimo              | Máximo | Medio |                |  | Mínimo              | Máximo | Medio |                |
| <b>Arveja verde en vaina (continuación)</b> |                     |        |       |                | <b>Calabaza</b>                            |                     |        |       |                |
| La Ceja (Antioquia)                         | 2.000               | 2.000  | 2.000 | +              | Bogotá, D. C., Corabastos                  | 467                 | 520    | 488   | --             |
| Manizales (Caldas)                          | 3.063               | 3.500  | 3.281 | +++            | Montería (Córdoba)                         | 400                 | 400    | 400   | =              |
| Marinilla (Antioquia)                       | 1.350               | 1.450  | 1.400 | ---            | <b>Cebolla cabezona blanca</b>             |                     |        |       |                |
| Medellín, Central Mayorista de Antioquia    | 1.375               | 2.000  | 1.628 | -              | Armenia, Mercar                            | 967                 | 1.013  | 998   | ++             |
| Medellín, Coomerca                          | 1.800               | 1.800  | 1.800 | -              | Barranquilla, Barranquillita               | 1.010               | 1.040  | 1.025 | +              |
| Montería (Córdoba)                          | 3.000               | 3.000  | 3.000 | =              | Barranquilla, Granabastos                  | 1.035               | 1.155  | 1.082 | -              |
| Neiva, Surabastos                           | 2.400               | 2.400  | 2.400 | --             | Bogotá, D. C., Corabastos                  | 1.033               | 1.200  | 1.078 | -              |
| Palmira (Valle del Cauca)                   | 1.967               | 1.967  | 1.967 | +              | Bucaramanga, Centroabastos                 | 900                 | 990    | 923   | +              |
| Pamplona (Norte de Santander)               | 2.400               | 2.600  | 2.472 | +              | Cajamarca (Tolima)                         | 1.200               | 1.200  | 1.200 | ++             |
| Pereira, La 41                              | 2.320               | 2.480  | 2.400 | -              | Cali, Cavasa                               | 891                 | 938    | 918   | +              |
| Pereira, Mercasa                            | 2.400               | 2.693  | 2.512 | --             | Cartagena, Bazurto                         | 1.065               | 1.085  | 1.073 | -              |
| Rionegro (Antioquia)                        | 1.350               | 1.600  | 1.478 | ---            | Cartago (Valle del Cauca)                  | 1.067               | 1.107  | 1.087 | +              |
| San Gil (Santander)                         | 2.708               | 2.750  | 2.729 | -              | Chiquinquirá (Boyacá)                      | 567                 | 667    | 617   | -              |
| San Vicente (Antioquia)                     | 1.150               | 1.150  | 1.150 | ---            | Cúcuta, Cenabastos                         | 900                 | 970    | 933   | +              |
| Socorro (Santander)                         | 2.450               | 3.000  | 2.725 | -              | Duitama (Boyacá)                           | 700                 | 700    | 700   | =              |
| Sogamoso (Boyacá)                           | 2.500               | 2.500  | 2.500 | -              | Ibagué, Plaza El Jardín                    | 1.040               | 1.040  | 1.040 | +              |
| Sonsón (Antioquia)                          | 1.206               | 1.300  | 1.253 | --             | Ibagué, Plaza La 21                        | 880                 | 930    | 898   | +              |
| Tunja (Boyacá)                              | 2.200               | 2.500  | 2.350 | +              | La Ceja (Antioquia)                        | 1.125               | 1.250  | 1.188 | -              |
| Villavicencio, Llanoabastos                 | 2.533               | 2.800  | 2.667 | -              | Manizales (Caldas)                         | 1.075               | 1.133  | 1.104 | +              |
| <b>Arveja verde en vaina pastusa</b>        |                     |        |       |                | Medellín, Central Mayorista de Antioquia   | 1.101               | 1.238  | 1.183 | +              |
| Buenaventura (Valle del Cauca)              | 2.000               | 2.000  | 2.000 | ---            | Medellín, Coomerca                         | 1.133               | 1.267  | 1.192 | +              |
| Cali, Cavasa                                | 1.425               | 1.975  | 1.689 | --             | Montería (Córdoba)                         | 1.100               | 1.180  | 1.149 | +              |
| Cali, Santa Helena                          | 1.867               | 2.200  | 2.033 | --             | Neiva, Surabastos                          | 980                 | 1.020  | 1.005 | +              |
| Manizales (Caldas)                          | 3.000               | 3.000  | 3.000 | +              | Pamplona (Norte de Santander)              | 987                 | 1.233  | 1.098 | ++             |
| Pasto (Nariño)                              | 1.480               | 1.800  | 1.693 | -              | Pereira, La 41                             | 940                 | 973    | 957   | +              |
| Popayán (Cauca)                             | 2.000               | 2.000  | 2.000 | -              | Pereira, Mercasa                           | 953                 | 1.000  | 991   | +              |
| Tuluá (Valle del Cauca)                     | 1.960               | 1.960  | 1.960 | -              | Rionegro (Antioquia)                       | 1.042               | 1.083  | 1.062 | -              |
| <b>Berenjena</b>                            |                     |        |       |                | San Gil (Santander)                        | 920                 | 967    | 946   | +              |
| Bogotá, D. C., Corabastos                   | 2.200               | 2.200  | 2.200 | -              | Sincelejo (Sucre)                          | 1.065               | 1.140  | 1.112 | +              |
| Bucaramanga, Centroabastos                  | 1.725               | 2.225  | 1.876 | --             | Sogamoso (Boyacá)                          | 700                 | 700    | 700   | =              |
| Cali, Cavasa                                | 1.350               | 1.400  | 1.375 | -              | Tunja (Boyacá)                             | 727                 | 787    | 760   | +              |
| Cali, Santa Helena                          | 1.533               | 1.633  | 1.583 | -              | Valledupar, Mercabastos                    | 1.033               | 1.200  | 1.100 | +              |
| Cartagena, Bazurto                          | 956                 | 1.219  | 1.079 | --             | Villavicencio, Llanoabastos                | 1.200               | 1.253  | 1.223 | +              |
| Cúcuta, Cenabastos                          | 583                 | 639    | 610   | -              | <b>Cebolla cabezona blanca bogotana</b>    |                     |        |       |                |
| Manizales (Caldas)                          | 1.867               | 1.900  | 1.883 | -              | Buenaventura (Valle del Cauca)             | 1.121               | 1.121  | 1.121 | -              |
| Medellín, Central Mayorista de Antioquia    | 1.700               | 1.950  | 1.828 | +              | Cali, Cavasa                               | 943                 | 948    | 947   | +              |
| Montería (Córdoba)                          | 625                 | 625    | 625   | +              | Cali, Santa Helena                         | 938                 | 993    | 965   | +              |
| Pamplona (Norte de Santander)               | 900                 | 900    | 900   | =              | Tuluá (Valle del Cauca)                    | 1.021               | 1.094  | 1.057 | +              |
| Sincelejo (Sucre)                           | 483                 | 500    | 494   | -              | <b>Cebolla cabezona blanca ecuatoriana</b> |                     |        |       |                |
| <b>Brócoli</b>                              |                     |        |       |                | Ipiales (Nariño)                           | 800                 | 833    | 817   | -              |
| Barranquilla, Barranquillita                | 4.125               | 4.125  | 4.125 | -              | <b>Cebolla cabezona blanca importada</b>   |                     |        |       |                |
| Barranquilla, Granabastos                   | 4.133               | 4.133  | 4.133 | ++             | Barranquilla, Barranquillita               | 1.200               | 1.200  | 1.200 | n.d.           |
| Bogotá, D. C., Corabastos                   | 1.000               | 2.000  | 1.338 | +++            | Medellín, Central Mayorista de Antioquia   | 1.248               | 1.358  | 1.316 | +              |
| Bucaramanga, Centroabastos                  | 1.700               | 1.833  | 1.738 | -              | Rionegro (Antioquia)                       | 1.146               | 1.167  | 1.151 | +              |
| Cali, Cavasa                                | 2.000               | 2.000  | 2.000 | =              | <b>Cebolla cabezona blanca pastusa</b>     |                     |        |       |                |
| Cartagena, Bazurto                          | 5.000               | 5.000  | 5.000 | =              | Buenaventura (Valle del Cauca)             | 833                 | 833    | 833   | -              |
| Chiquinquirá (Boyacá)                       | 1.100               | 1.100  | 1.100 | +++            | Pasto (Nariño)                             | 819                 | 833    | 829   | -              |
| Cúcuta, Cenabastos                          | 1.667               | 2.000  | 1.813 | -              | <b>Cebolla cabezona blanca peruana</b>     |                     |        |       |                |
| Duitama (Boyacá)                            | 1.000               | 1.000  | 1.000 | ---            | Buenaventura (Valle del Cauca)             | 1.250               | 1.250  | 1.250 | +              |
| Ibagué, Plaza El Jardín                     | 1.500               | 1.500  | 1.500 | =              | Cali, Cavasa                               | 979                 | 1.000  | 990   | n.d.           |
| Ibagué, Plaza La 21                         | 1.000               | 1.000  | 1.000 | +              | Ipiales (Nariño)                           | 833                 | 938    | 885   | +              |
| Ipiales (Nariño)                            | 467                 | 511    | 489   | -              | <b>Cebolla cabezona roja</b>               |                     |        |       |                |
| Manizales (Caldas)                          | 1.833               | 2.000  | 1.917 | -              | Ibagué, Plaza La 21                        | 1.800               | 1.800  | 1.800 | n.d.           |
| Marinilla (Antioquia)                       | 425                 | 850    | 638   | ---            | <b>Cebolla cabezona roja ecuatoriana</b>   |                     |        |       |                |
| Medellín, Central Mayorista de Antioquia    | 633                 | 1.200  | 908   | ---            | Ipiales (Nariño)                           | 1.500               | 1.600  | 1.550 | --             |
| Montería (Córdoba)                          | 3.250               | 3.250  | 3.250 | =              | <b>Cebolla cabezona roja importada</b>     |                     |        |       |                |
| Neiva, Surabastos                           | 1.550               | 2.100  | 1.825 | +              | Barranquilla, Barranquillita               | 1.944               | 2.044  | 1.981 | --             |
| Pamplona (Norte de Santander)               | 2.000               | 2.000  | 2.000 | =              | Bucaramanga, Centroabastos                 | 1.917               | 2.057  | 1.959 | --             |
| Pasto (Nariño)                              | 1.500               | 1.500  | 1.500 | +++            | Medellín, Central Mayorista de Antioquia   | 2.153               | 2.698  | 2.300 | --             |
| Sogamoso (Boyacá)                           | 1.200               | 1.200  | 1.200 | =              | Montería (Córdoba)                         | 1.700               | 1.900  | 1.775 | -              |
| Tunja (Boyacá)                              | 967                 | 1.133  | 1.042 | +              | <b>Calabacín</b>                           |                     |        |       |                |
| Villavicencio, Llanoabastos                 | 2.000               | 2.033  | 2.017 | --             | Bogotá, D. C., Corabastos                  | 667                 | 667    | 667   | +              |
| <b>Calabacín</b>                            |                     |        |       |                | Cali, Cavasa                               | 1.000               | 1.000  | 1.000 | =              |
| Bogotá, D. C., Corabastos                   | 667                 | 667    | 667   | +              | Medellín, Central Mayorista de Antioquia   | 767                 | 950    | 878   | -              |
| Cali, Cavasa                                | 1.000               | 1.000  | 1.000 | =              | Tunja (Boyacá)                             | 600                 | 625    | 613   | +++            |

**Cuadro 1. Mercados mayoristas. Precios de venta de verduras y hortalizas (continuación)  
2012 (septiembre 15 a 21)**

| Productos y mercados                     | Pesos por kilogramo |        |       | Tenden-<br>cia | Productos y mercados                     | Pesos por kilogramo |        |       | Tenden-<br>cia |
|--|---------------------|--------|-------|----------------|--|---------------------|--------|-------|----------------|
|  | Mínimo              | Máximo | Medio |                |  | Mínimo              | Máximo | Medio |                |
| <b>Cebolla cabezona roja ocañera</b>     |                     |        |       |                | <b>Cebolla puerro (continuación)</b>     |                     |        |       |                |
| Barranquilla, Granabastos                | 1.700               | 1.950  | 1.825 | -              | Medellín, Central Mayorista de Antioquia | 1.233               | 1.500  | 1.438 | +              |
| Bucaramanga, Centroabastos               | 2.188               | 2.396  | 2.344 | +              | Pamplona (Norte de Santander)            | 1.833               | 1.875  | 1.844 | -              |
| Cartagena, Bazaruto                      | 2.467               | 2.600  | 2.556 | -              | <b>Cebollín chino</b>                    |                     |        |       |                |
| Cúcuta, Cenabastos                       | 2.600               | 2.600  | 2.600 | =              | Barranquilla, Barranquillita             | 1.375               | 2.000  | 1.625 | -              |
| Montería (Córdoba)                       | 1.350               | 1.600  | 1.433 | --             | Cartagena, Bazaruto                      | 3.500               | 4.000  | 3.667 | -              |
| Neiva, Surabastos                        | 2.400               | 2.505  | 2.451 | -              | <b>Chócoloazorca</b>                     |                     |        |       |                |
| Sincelejo (Sucre)                        | 1.400               | 1.600  | 1.500 | -              | Armenia, Mercar                          | 500                 | 571    | 524   | +++            |
| Valledupar, Mercabastos                  | 1.950               | 1.950  | 1.950 | -              | Armenia, Retiro                          | 429                 | 500    | 464   | +              |
| Valledupar, Mercado Nuevo                | 1.900               | 1.900  | 1.900 | -              | Barranquilla, Barranquillita             | 351                 | 473    | 403   | -              |
| <b>Cebolla cabezona roja peruana</b>     |                     |        |       |                | Bogotá, D. C., Corabastos                | 833                 | 1.000  | 913   | +++            |
| Barranquilla, Granabastos                | 2.111               | 2.194  | 2.164 | -              | Bucaramanga, Centroabastos               | 725                 | 775    | 750   | -              |
| Cali, Cavasa                             | 1.745               | 1.818  | 1.777 | --             | Buenaventura (Valle del Cauca)           | 714                 | 857    | 786   | +++            |
| Cali, Santa Helena                       | 2.292               | 2.292  | 2.292 | -              | Cajamarca (Tolima)                       | 480                 | 480    | 480   | =              |
| Cartagena, Bazaruto                      | 2.213               | 2.567  | 2.349 | -              | Cali, Cavasa                             | 714                 | 833    | 767   | +++            |
| Ipiales (Nariño)                         | 1.563               | 1.667  | 1.615 | -              | Cali, Santa Helena                       | 571                 | 705    | 638   | ++             |
| Pasto (Nariño)                           | 1.632               | 2.083  | 1.933 | --             | Cartagena, Bazaruto                      | 288                 | 425    | 363   | -              |
| Valledupar, Mercabastos                  | 1.900               | 1.950  | 1.933 | -              | Chiquinquirá (Boyacá)                    | 600                 | 700    | 650   | -              |
| Valledupar, Mercado Nuevo                | 1.800               | 1.900  | 1.867 | -              | Cúcuta, Cenabastos                       | 364                 | 500    | 443   | -              |
| <b>Cebolla junca</b>                     |                     |        |       |                | Duitama (Boyacá)                         | 636                 | 636    | 636   | =              |
| Armenia, Mercar                          | 747                 | 747    | 747   | --             | Honda (Tolima)                           | 967                 | 967    | 967   | +              |
| Barranquilla, Granabastos                | 1.117               | 1.167  | 1.139 | =              | Ibagué, Plaza El Jardín                  | 600                 | 600    | 600   | =              |
| Bucaramanga, Centroabastos               | 667                 | 800    | 765   | +              | Ibagué, Plaza La 21                      | 680                 | 720    | 700   | -              |
| Cartago (Valle del Cauca)                | 560                 | 587    | 573   | --             | Manizales (Caldas)                       | 539                 | 544    | 542   | ++             |
| Chiquinquirá (Boyacá)                    | 646                 | 646    | 646   | =              | Marinilla (Antioquia)                    | 561                 | 644    | 589   | -              |
| Honda (Tolima)                           | 926                 | 926    | 926   | -              | Medellín, Central Mayorista de Antioquia | 600                 | 667    | 616   | -              |
| Ibagué, Plaza La 21                      | 857                 | 952    | 917   | +              | Medellín, Coomerca                       | 533                 | 533    | 533   | =              |
| Ipiales (Nariño)                         | 367                 | 450    | 408   | -              | Montería (Córdoba)                       | 580                 | 640    | 600   | -              |
| La Ceja (Antioquia)                      | 800                 | 800    | 800   | =              | Neiva, Surabastos                        | 560                 | 576    | 566   | ++             |
| Manizales (Caldas)                       | 880                 | 960    | 920   | ++             | Pamplona (Norte de Santander)            | 477                 | 545    | 512   | +              |
| Medellín, Central Mayorista de Antioquia | 682                 | 1.207  | 994   | +              | Pasto (Nariño)                           | 843                 | 1.000  | 924   | ++             |
| Medellín, Coomerca                       | 967                 | 1.200  | 1.071 | +++            | Pereira, La 41                           | 638                 | 663    | 650   | --             |
| Montería (Córdoba)                       | 1.146               | 1.250  | 1.194 | +              | Peñol (Antioquia)                        | 522                 | 583    | 553   | +              |
| Palmira (Valle del Cauca)                | 365                 | 408    | 387   | +              | Popayán (Cauca)                          | 864                 | 864    | 864   | n.d.           |
| Pereira, La 41                           | 267                 | 317    | 292   | ---            | Rionegro (Antioquia)                     | 429                 | 518    | 461   | +              |
| Pereira, La Bella                        | 467                 | 467    | 467   | +++            | San Gil (Santander)                      | 450                 | 450    | 450   | n.d.           |
| Pereira, Mercasa                         | 333                 | 333    | 333   | --             | San Vicente (Antioquia)                  | 490                 | 490    | 490   | +              |
| Rionegro (Antioquia)                     | 813                 | 1.000  | 936   | +              | Sincelejo (Sucre)                        | 387                 | 400    | 393   | --             |
| Sonsón (Antioquia)                       | 427                 | 460    | 443   | --             | Socorro (Santander)                      | 444                 | 563    | 503   | --             |
| Tunja (Boyacá)                           | 478                 | 600    | 561   | +              | Sogamoso (Boyacá)                        | 591                 | 591    | 591   | -              |
| Valledupar, Mercabastos                  | 778                 | 1.167  | 963   | +              | Sonsón (Antioquia)                       | 306                 | 310    | 308   | +              |
| Villavicencio, Llanoabastos              | 761                 | 783    | 776   | -              | Tuluá (Valle del Cauca)                  | 643                 | 643    | 643   | ++             |
| Yarumal (Antioquia)                      | 2.000               | 2.000  | 2.000 | =              | Villavicencio, Llanoabastos              | 1.100               | 1.125  | 1.105 | ++             |
| <b>Cebolla junca Aquitania</b>           |                     |        |       |                | <b>Cidra</b>                             |                     |        |       |                |
| Barranquilla, Barranquillita             | 1.000               | 1.017  | 1.011 | -              | Bogotá, D. C., Corabastos                | 967                 | 1.000  | 986   | +              |
| Bogotá, D. C., Corabastos                | 778                 | 889    | 867   | -              | Ibagué, Plaza El Jardín                  | 400                 | 400    | 400   | =              |
| Bucaramanga, Centroabastos               | 667                 | 750    | 717   | -              | Ibagué, Plaza La 21                      | 320                 | 320    | 320   | +++            |
| Buenaventura (Valle del Cauca)           | 900                 | 900    | 900   | =              | Marinilla (Antioquia)                    | 445                 | 550    | 498   | ---            |
| Duitama (Boyacá)                         | 383                 | 400    | 392   | -              | Medellín, Central Mayorista de Antioquia | 1.575               | 1.933  | 1.760 | ++             |
| Ibagué, Plaza El Jardín                  | 1.024               | 1.024  | 1.024 | +              | Peñol (Antioquia)                        | 525                 | 623    | 574   | -              |
| Neiva, Surabastos                        | 320                 | 347    | 337   | -              | San Vicente (Antioquia)                  | 415                 | 415    | 415   | ---            |
| San Gil (Santander)                      | 1.493               | 1.733  | 1.573 | +              | Santa Bárbara (Antioquia)                | 200                 | 200    | 200   | --             |
| Sogamoso (Boyacá)                        | 400                 | 400    | 400   | =              | Villavicencio, Llanoabastos              | 1.200               | 1.220  | 1.204 | +              |
| Tuluá (Valle del Cauca)                  | 800                 | 889    | 844   | -              | <b>Cilantro</b>                          |                     |        |       |                |
| <b>Cebolla junca Berlín</b>              |                     |        |       |                | Armenia, Mercar                          | 1.600               | 1.600  | 1.600 | =              |
| Cúcuta, Cenabastos                       | 667                 | 889    | 781   | ++             | Barranquilla, Barranquillita             | 3.000               | 4.000  | 3.667 | +              |
| Pamplona (Norte de Santander)            | 633                 | 650    | 644   | -              | Bogotá, D. C., Corabastos                | 800                 | 1.500  | 1.233 | ++             |
| <b>Cebolla junca Tenerife</b>            |                     |        |       |                | Bucaramanga, Centroabastos               | 4.000               | 5.250  | 4.813 | ++             |
| Cali, Cavasa                             | 513                 | 550    | 531   | +              | Buenaventura (Valle del Cauca)           | 1.875               | 1.875  | 1.875 | =              |
| Cali, Santa Helena                       | 550                 | 550    | 550   | +              | Cali, Cavasa                             | 750                 | 750    | 750   | -              |
| <b>Cebolla junca pastusa</b>             |                     |        |       |                | Cali, Santa Helena                       | 767                 | 767    | 767   | -              |
| Cali, Cavasa                             | 511                 | 511    | 511   | +              | Cartagena, Bazaruto                      | 2.150               | 2.500  | 2.292 | +              |
| Cali, Santa Helena                       | 459                 | 467    | 463   | --             | Cartago (Valle del Cauca)                | 2.000               | 2.333  | 2.167 | -              |
| Pasto (Nariño)                           | 311                 | 311    | 311   | +++            | Chiquinquirá (Boyacá)                    | 2.250               | 2.250  | 2.250 | =              |
| <b>Cebolla puerro</b>                    |                     |        |       |                | Cúcuta, Cenabastos                       | 4.000               | 5.000  | 4.400 | -              |
| Bogotá, D. C., Corabastos                | 1.000               | 1.200  | 1.160 | ++             | Duitama (Boyacá)                         | 1.667               | 1.667  | 1.667 | =              |
| Cali, Cavasa                             | 1.575               | 2.000  | 1.831 | +++            | El Santuario (Antioquia)                 | 700                 | 700    | 700   | +              |
| Cali, Santa Helena                       | 2.000               | 2.000  | 2.000 | +              | Ipiales (Nariño)                         | 1.333               | 1.533  | 1.433 | --             |
| Cúcuta, Cenabastos                       | 2.167               | 2.500  | 2.292 | +              | La Ceja (Antioquia)                      | 1.500               | 1.500  | 1.500 | +++            |
|  |                     |        |       |                | Manizales (Caldas)                       | 3.000               | 3.200  | 3.100 | --             |
|  |                     |        |       |                | Marinilla (Antioquia)                    | 758                 | 1.100  | 929   | -              |
|  |                     |        |       |                | Medellín, Central Mayorista de Antioquia | 950                 | 2.175  | 1.700 | +++            |



**Cuadro 1. Mercados mayoristas. Precios de venta de verduras y hortalizas (continuación)**  
**2012 (septiembre 15 a 21)**

| Productos y mercados                     | Pesos por kilogramo |        |       |  | Tenden-<br>cia | Productos y mercados                     | Pesos por kilogramo |        |       |  | Tenden-<br>cia |
|--|---------------------|--------|-------|--|----------------|--|---------------------|--------|-------|--|----------------|
|  | Mínimo              | Máximo | Medio |  |                |  | Mínimo              | Máximo | Medio |  |                |
| <b>Cilantro (continuación)</b>           |                     |        |       |  |                | <b>Frijol verde cargamanto</b>           |                     |        |       |  |                |
| Medellín, Coomerca                       | 867                 | 2.833  | 1.858 |  | +++            | Bogotá, D. C., Corabastos                | 2.000               | 2.200  | 2.113 |  | -              |
| Montería (Córdoba)                       | 2.000               | 2.250  | 2.083 |  | --             | Cali, Cavasa                             | 1.700               | 1.800  | 1.763 |  | -              |
| Neiva, Surabastos                        | 2.000               | 3.333  | 2.667 |  | -              | Cali, Santa Helena                       | 1.733               | 1.800  | 1.767 |  | n.d.           |
| Palmira (Valle del Cauca)                | 750                 | 750    | 750   |  | -              | Carmen de Viboral, (Antioquia)           | 1.333               | 1.333  | 1.333 |  | -              |
| Pamplona (Norte de Santander)            | 1.400               | 1.500  | 1.441 |  | +              | El Santuario (Antioquia)                 | 1.350               | 1.450  | 1.400 |  | -              |
| Pasto (Nariño)                           | 4.000               | 4.500  | 4.167 |  | --             | La Ceja (Antioquia)                      | 1.475               | 1.500  | 1.488 |  | -              |
| Pereira, La 41                           | 1.333               | 1.500  | 1.417 |  | +              | Marinilla (Antioquia)                    | 1.300               | 1.377  | 1.343 |  | -              |
| Pereira, Mercasa                         | 1.000               | 1.000  | 1.000 |  | +++            | Medellín, Central Mayorista de Antioquia | 1.325               | 1.533  | 1.448 |  | -              |
| Rionegro (Antioquia)                     | 1.150               | 2.000  | 1.531 |  | +++            | Medellín, Coomerca                       | 1.533               | 1.600  | 1.567 |  | -              |
| San Gil (Santander)                      | 2.000               | 2.000  | 2.000 |  | =              | Pasto (Nariño)                           | 1.600               | 1.733  | 1.664 |  | -              |
| Sincelejo (Sucre)                        | 1.000               | 1.667  | 1.389 |  | ---            | Peñol (Antioquia)                        | 1.323               | 1.350  | 1.337 |  | -              |
| Socorro (Santander)                      | 2.000               | 2.000  | 2.000 |  | =              | Rionegro (Antioquia)                     | 1.345               | 1.525  | 1.460 |  | -              |
| Sogamoso (Boyacá)                        | 4.000               | 4.000  | 4.000 |  | ++             | San Vicente (Antioquia)                  | 1.250               | 1.250  | 1.250 |  | -              |
| Tuluá (Valle del Cauca)                  | 875                 | 875    | 875   |  | --             | Sonsón (Antioquia)                       | 1.200               | 1.225  | 1.213 |  | -              |
| Tunja (Boyacá)                           | 583                 | 708    | 656   |  | ---            | Tuluá (Valle del Cauca)                  | 2.080               | 2.080  | 2.080 |  | =              |
| Valledupar, Mercabastos                  | 3.500               | 4.000  | 3.833 |  | +              | Tunja (Boyacá)                           | 1.767               | 2.000  | 1.892 |  | +              |
| Valledupar, Mercado Nuevo                | 4.500               | 5.000  | 4.833 |  | ++             |  |                     |        |       |  |                |
| Villavicencio, Llanoabastos              | 2.000               | 2.100  | 2.020 |  | -              | <b>Frijol verde en vaina</b>             |                     |        |       |  |                |
| <b>Coles</b>                             |                     |        |       |  |                | Armenia, Mercar                          | 1.813               | 1.920  | 1.851 |  | -              |
| Barranquilla, Barranquillita             | 1.500               | 2.000  | 1.833 |  | -              | Barranquilla, Barranquillita             | 4.000               | 4.000  | 4.000 |  | =              |
| Bogotá, D. C., Corabastos                | 1.000               | 1.000  | 1.000 |  | +              | Barranquilla, Granabastos                | 3.767               | 3.833  | 3.811 |  | +              |
| Medellín, Central Mayorista de Antioquia | 733                 | 1.000  | 892   |  | ++             | Bucaramanga, Centroabastos               | 1.200               | 2.100  | 1.894 |  | -              |
| Montería (Córdoba)                       | 1.560               | 1.560  | 1.560 |  | -              | Buenaventura (Valle del Cauca)           | 2.450               | 2.450  | 2.450 |  | =              |
| <b>Coliflor</b>                          |                     |        |       |  |                | Cajamarca (Tolima)                       | 1.600               | 1.600  | 1.600 |  | =              |
| Armenia, Mercar                          | 2.556               | 2.630  | 2.593 |  | =              | Cartago (Valle del Cauca)                | 1.867               | 1.900  | 1.883 |  | +              |
| Barranquilla, Barranquillita             | 4.125               | 4.125  | 4.125 |  | +              | Chiquinquirá (Boyacá)                    | 1.800               | 2.100  | 1.950 |  | =              |
| Barranquilla, Granabastos                | 4.000               | 5.000  | 4.611 |  | +              | Cúcuta, Cenabastos                       | 1.300               | 1.500  | 1.472 |  | -              |
| Bogotá, D. C., Corabastos                | 1.300               | 2.000  | 1.563 |  | ++             | Duitama (Boyacá)                         | 1.600               | 1.650  | 1.625 |  | -              |
| Bucaramanga, Centroabastos               | 1.600               | 2.000  | 1.785 |  | -              | Ibagué, Plaza El Jardín                  | 1.600               | 1.600  | 1.600 |  | --             |
| Cali, Cavasa                             | 2.000               | 2.250  | 2.094 |  | -              | Ibagué, Plaza La 21                      | 1.600               | 1.800  | 1.650 |  | --             |
| Cali, Santa Helena                       | 1.667               | 1.733  | 1.700 |  | +              | Ipiales (Nariño)                         | 1.364               | 1.545  | 1.455 |  | +              |
| Cartagena, Bazaruto                      | 4.500               | 5.500  | 5.000 |  | =              | Manizales (Caldas)                       | 2.200               | 2.300  | 2.250 |  | ++             |
| Cartago (Valle del Cauca)                | 1.413               | 1.547  | 1.480 |  | -              | Montería (Córdoba)                       | 1.800               | 1.875  | 1.842 |  | -              |
| Chiquinquirá (Boyacá)                    | 1.100               | 1.400  | 1.250 |  | +++            | Neiva, Surabastos                        | 2.200               | 2.480  | 2.280 |  | +              |
| Cúcuta, Cenabastos                       | 1.667               | 2.000  | 1.796 |  | +              | Pereira, La 41                           | 1.700               | 1.750  | 1.725 |  | +              |
| Duitama (Boyacá)                         | 1.000               | 1.000  | 1.000 |  | +++            | Pereira, Mercasa                         | 1.625               | 1.733  | 1.692 |  | -              |
| Ipiales (Nariño)                         | 844                 | 956    | 900   |  | -              | San Gil (Santander)                      | 1.492               | 2.375  | 1.826 |  | ---            |
| Manizales (Caldas)                       | 1.800               | 2.267  | 2.033 |  | -              | Sincelejo (Sucre)                        | 1.400               | 1.600  | 1.511 |  | -              |
| Marinilla (Antioquia)                    | 950                 | 1.100  | 1.025 |  | +              | Socorro (Santander)                      | 1.550               | 1.738  | 1.644 |  | -              |
| Medellín, Central Mayorista de Antioquia | 1.700               | 2.067  | 1.914 |  | ++             | Sogamoso (Boyacá)                        | 1.850               | 1.850  | 1.850 |  | -              |
| Montería (Córdoba)                       | 3.250               | 3.250  | 3.250 |  | =              | Tunja (Boyacá)                           | 1.600               | 1.600  | 1.600 |  | n.d.           |
| Neiva, Surabastos                        | 2.100               | 2.400  | 2.225 |  | +++            | <b>Haba verde</b>                        |                     |        |       |  |                |
| Palmira (Valle del Cauca)                | 1.367               | 1.633  | 1.500 |  | -              | Bogotá, D. C., Corabastos                | 1.200               | 1.200  | 1.200 |  | +              |
| Pasto (Nariño)                           | 1.500               | 1.500  | 1.500 |  | +++            | Cúcuta, Cenabastos                       | 1.200               | 1.200  | 1.200 |  | =              |
| Pereira, La 41                           | 1.375               | 1.500  | 1.438 |  | -              | Duitama (Boyacá)                         | 800                 | 800    | 800   |  | +++            |
| Pereira, Mercasa                         | 1.500               | 1.542  | 1.525 |  | ++             | Ipiales (Nariño)                         | 775                 | 800    | 788   |  | +              |
| Sogamoso (Boyacá)                        | 1.200               | 1.200  | 1.200 |  | ++             | Sogamoso (Boyacá)                        | 650                 | 650    | 650   |  | +++            |
| Tunja (Boyacá)                           | 1.450               | 1.550  | 1.488 |  | -              | Tunja (Boyacá)                           | 600                 | 700    | 635   |  | -              |
| Villavicencio, Llanoabastos              | 1.200               | 1.400  | 1.320 |  | -              | <b>Habichuela</b>                        |                     |        |       |  |                |
| <b>Espinaca</b>                          |                     |        |       |  |                | Armenia, Mercar                          | 1.240               | 1.280  | 1.258 |  | -              |
| Armenia, Mercar                          | 1.667               | 1.889  | 1.778 |  | --             | Barranquilla, Barranquillita             | 1.688               | 1.763  | 1.713 |  | +              |
| Barranquilla, Barranquillita             | 4.225               | 4.750  | 4.533 |  | +              | Barranquilla, Granabastos                | 1.600               | 1.863  | 1.763 |  | +              |
| Barranquilla, Granabastos                | 4.000               | 4.167  | 4.089 |  | +              | Bogotá, D. C., Corabastos                | 1.440               | 1.920  | 1.728 |  | --             |
| Bogotá, D. C., Corabastos                | 400                 | 1.100  | 677   |  | +++            | Bucaramanga, Centroabastos               | 1.050               | 1.500  | 1.272 |  | -              |
| Bucaramanga, Centroabastos               | 1.500               | 1.733  | 1.593 |  | -              | Buenaventura (Valle del Cauca)           | 1.600               | 1.600  | 1.600 |  | =              |
| Cali, Cavasa                             | 1.500               | 1.500  | 1.500 |  | =              | Cajamarca (Tolima)                       | 1.200               | 1.200  | 1.200 |  | ---            |
| Cartagena, Bazaruto                      | 5.500               | 6.000  | 5.667 |  | -              | Cali, Cavasa                             | 1.400               | 1.800  | 1.613 |  | +              |
| Duitama (Boyacá)                         | 2.000               | 2.000  | 2.000 |  | +++            | Cali, Santa Helena                       | 1.200               | 1.373  | 1.287 |  | +              |
| Ibagué, Plaza El Jardín                  | 1.333               | 1.333  | 1.333 |  | =              | Carmen de Viboral, (Antioquia)           | 633                 | 633    | 633   |  | n.d.           |
| Ibagué, Plaza La 21                      | 1.056               | 1.667  | 1.319 |  | ++             | Cartagena, Bazaruto                      | 1.700               | 1.863  | 1.771 |  | +              |
| Ipiales (Nariño)                         | 350                 | 350    | 350   |  | =              | Cartago (Valle del Cauca)                | 1.147               | 1.147  | 1.147 |  | -              |
| Manizales (Caldas)                       | 2.667               | 3.000  | 2.833 |  | -              | Chiquinquirá (Boyacá)                    | 1.204               | 1.444  | 1.324 |  | --             |
| Marinilla (Antioquia)                    | 525                 | 593    | 559   |  | --             | Cúcuta, Cenabastos                       | 1.750               | 1.750  | 1.750 |  | +              |
| Medellín, Central Mayorista de Antioquia | 800                 | 950    | 913   |  | +              | Duitama (Boyacá)                         | 1.938               | 2.000  | 1.969 |  | +++            |
| Medellín, Coomerca                       | 1.533               | 1.600  | 1.563 |  | +              | El Santuario (Antioquia)                 | 425                 | 450    | 438   |  | ---            |
| Neiva, Surabastos                        | 1.941               | 2.118  | 2.029 |  | ++             | Honda (Tolima)                           | 1.583               | 1.583  | 1.583 |  | ---            |
| Pamplona (Norte de Santander)            | 1.400               | 1.450  | 1.437 |  | ---            | Ibagué, Plaza El Jardín                  | 1.360               | 1.360  | 1.360 |  | ---            |
| Pasto (Nariño)                           | 3.000               | 4.000  | 3.533 |  | +++            | Ibagué, Plaza La 21                      | 1.320               | 1.680  | 1.490 |  | --             |
| Sogamoso (Boyacá)                        | 2.667               | 2.667  | 2.667 |  | =              | Ipiales (Nariño)                         | 1.250               | 1.375  | 1.313 |  | -              |
| Tunja (Boyacá)                           | 2.400               | 2.700  | 2.475 |  | +++            | La Ceja (Antioquia)                      | 700                 | 700    | 700   |  | ---            |
| Villavicencio, Llanoabastos              | 1.000               | 1.000  | 1.000 |  | -              | Manizales (Caldas)                       | 1.200               | 1.220  | 1.210 |  | --             |
|  |                     |        |       |  |                | Marinilla (Antioquia)                    | 438                 | 743    | 558   |  | ---            |
|  |                     |        |       |  |                | Medellín, Central Mayorista de Antioquia | 500                 | 633    | 551   |  | ---            |
|  |                     |        |       |  |                | Medellín, Coomerca                       | 900                 | 1.000  | 975   |  | -              |



**Cuadro 1. Mercados mayoristas. Precios de venta de verduras y hortalizas (continuación)**  
**2012 (septiembre 15 a 21)**

| Productos y mercados                        | Pesos por kilogramo |        |       | Tenden-<br>cia | Productos y mercados                        | Pesos por kilogramo |        |       | Tenden-<br>cia |
|---|---------------------|--------|-------|----------------|---|---------------------|--------|-------|----------------|
|   | Mínimo              | Máximo | Medio |                |   | Mínimo              | Máximo | Medio |                |
| <b>Pimentón (continuación)</b>              |                     |        |       |                | <b>Repollo blanco (continuación)</b>        |                     |        |       |                |
| Pamplona (Norte de Santander)               | 1.479               | 1.722  | 1.588 | +              | Bucaramanga, Centroabastos                  | 320                 | 400    | 352   | --             |
| Pasto (Nariño)                              | 714                 | 714    | 714   | --             | Buenaventura (Valle del Cauca)              | 333                 | 400    | 367   | +              |
| Pereira, La 41                              | 1.000               | 1.000  | 1.000 | +              | Cajamarca (Tolima)                          | 200                 | 200    | 200   | ---            |
| Pereira, Mercasa                            | 1.000               | 1.000  | 1.000 | +              | Cali, Cavasa                                | 533                 | 552    | 538   | -              |
| Peñol (Antioquia)                           | 458                 | 548    | 503   | -              | Carmen de Viboral, (Antioquia)              | 139                 | 139    | 139   | -              |
| Popayán (Cauca)                             | 1.071               | 1.071  | 1.071 | ---            | Cartagena, Bazurto                          | 464                 | 518    | 488   | +              |
| Rionegro (Antioquia)                        | 321                 | 638    | 504   | -              | Cartago (Valle del Cauca)                   | 307                 | 313    | 310   | +              |
| San Gil (Santander)                         | 619                 | 714    | 683   | +              | Chiquinquirá (Boyacá)                       | 500                 | 510    | 505   | =              |
| Socorro (Santander)                         | 536                 | 714    | 625   | -              | El Santuario (Antioquia)                    | 131                 | 131    | 131   | +              |
| Sogamoso (Boyacá)                           | 1.000               | 1.000  | 1.000 | =              | La Ceja (Antioquia)                         | 255                 | 260    | 258   | +              |
| Tuluá (Valle del Cauca)                     | 850                 | 850    | 850   | +++            | Manizales (Caldas)                          | 542                 | 558    | 550   | +              |
| Valledupar, Mercabastos                     | 833                 | 833    | 833   | -              | Marinilla (Antioquia)                       | 138                 | 138    | 138   | -              |
| Valledupar, Mercado Nuevo                   | 833                 | 833    | 833   | =              | Medellín, Central Mayorista<br>de Antioquia | 162                 | 185    | 174   | +              |
| <b>Pimentón verde</b>                       |                     |        |       |                | Medellín, Coomerca                          | 154                 | 164    | 156   | +              |
| Bogotá, D. C., Corabastos                   | 2.400               | 2.467  | 2.446 | n.d.           | Montería (Córdoba)                          | 263                 | 267    | 265   | +              |
| Cartagena, Bazurto                          | 1.550               | 1.733  | 1.628 | n.d.           | Neiva, Surabastos                           | 333                 | 353    | 342   | +              |
| Medellín, Central Mayorista<br>de Antioquia | 800                 | 1.000  | 903   | ++             | Pasto (Nariño)                              | 250                 | 300    | 283   | ++             |
| <b>Rábano rojo</b>                          |                     |        |       |                | Pereira, La 41                              | 367                 | 376    | 371   | +              |
| Barranquilla, Barranquillita                | 4.000               | 4.000  | 4.000 | +              | Pereira, Mercasa                            | 343                 | 375    | 355   | -              |
| Bogotá, D. C., Corabastos                   | 1.111               | 1.389  | 1.333 | -              | Rionegro (Antioquia)                        | 144                 | 175    | 157   | +              |
| Bucaramanga, Centroabastos                  | 3.000               | 3.000  | 3.000 | =              | Sincelejo (Sucre)                           | 229                 | 229    | 229   | +              |
| Cali, Cavasa                                | 2.000               | 2.000  | 2.000 | ++             | Sonsón (Antioquia)                          | 196                 | 208    | 202   | --             |
| Cartagena, Bazurto                          | 4.000               | 4.000  | 4.000 | =              | Valledupar, Mercabastos                     | 464                 | 571    | 528   | -              |
| Ibagué, Plaza La 21                         | 1.250               | 1.750  | 1.417 | +++            | Villavicencio, Llanoabastos                 | 632                 | 640    | 638   | +              |
| Manizales (Caldas)                          | 3.000               | 3.000  | 3.000 | =              | <b>Repollo blanco bogotano</b>              |                     |        |       |                |
| Medellín, Central Mayorista<br>de Antioquia | 767                 | 1.000  | 905   | +              | Bucaramanga, Centroabastos                  | 320                 | 320    | 320   | +              |
| Neiva, Surabastos                           | 2.500               | 3.000  | 2.750 | +++            | Medellín, Central Mayorista<br>de Antioquia | 286                 | 286    | 286   | -              |
| Pasto (Nariño)                              | 1.000               | 1.600  | 1.222 | ---            | <b>Repollo blanco valluno</b>               |                     |        |       |                |
| <b>Remolacha</b>                            |                     |        |       |                | Cali, Cavasa                                | 242                 | 275    | 260   | +++            |
| Armenia, Mercar                             | 635                 | 656    | 647   | --             | Cali, Santa Helena                          | 254                 | 278    | 266   | +++            |
| Barranquilla, Barranquillita                | 846                 | 863    | 857   | -              | Palmira (Valle del Cauca)                   | 233                 | 233    | 233   | +++            |
| Barranquilla, Granabastos                   | 842                 | 883    | 861   | -              | Tuluá (Valle del Cauca)                     | 283                 | 300    | 292   | +              |
| Bogotá, D. C., Corabastos                   | 611                 | 794    | 693   | +              | <b>Repollo morado</b>                       |                     |        |       |                |
| Bucaramanga, Centroabastos                  | 800                 | 825    | 806   | -              | Bogotá, D. C., Corabastos                   | 595                 | 643    | 627   | +              |
| Buenaventura (Valle del Cauca)              | 1.200               | 1.200  | 1.200 | +              | Bucaramanga, Centroabastos                  | 753                 | 923    | 810   | --             |
| Cartagena, Bazurto                          | 883                 | 963    | 921   | +              | Cali, Cavasa                                | 450                 | 450    | 450   | -              |
| Duitama (Boyacá)                            | 800                 | 800    | 800   | =              | Cali, Santa Helena                          | 558                 | 558    | 558   | +              |
| El Santuario (Antioquia)                    | 750                 | 863    | 806   | --             | Cúcuta, Cenabastos                          | 648                 | 722    | 678   | +              |
| Honda (Tolima)                              | 778                 | 778    | 778   | ++             | El Santuario (Antioquia)                    | 138                 | 142    | 140   | ++             |
| Ibagué, Plaza La 21                         | 960                 | 1.120  | 1.000 | +              | Marinilla (Antioquia)                       | 175                 | 181    | 178   | -              |
| La Ceja (Antioquia)                         | 800                 | 800    | 800   | --             | Medellín, Central Mayorista<br>de Antioquia | 300                 | 342    | 303   | +              |
| Manizales (Caldas)                          | 1.073               | 1.136  | 1.105 | +              | Pamplona (Norte de Santander)               | 667                 | 667    | 667   | =              |
| Medellín, Central Mayorista<br>de Antioquia | 900                 | 1.000  | 972   | -              | Pasto (Nariño)                              | 442                 | 500    | 481   | +              |
| Medellín, Coomerca                          | 600                 | 600    | 600   | =              | <b>Repollo morado antioqueño</b>            |                     |        |       |                |
| Montería (Córdoba)                          | 1.267               | 1.275  | 1.272 | +              | Buenaventura (Valle del Cauca)              | 417                 | 417    | 417   | --             |
| Neiva, Surabastos                           | 784                 | 816    | 800   | ++             | Cali, Cavasa                                | 333                 | 417    | 375   | +              |
| Rionegro (Antioquia)                        | 950                 | 1.050  | 990   | +              | <b>Repollo verde regional</b>               |                     |        |       |                |
| Sincelejo (Sucre)                           | 1.067               | 1.067  | 1.067 | -              | Bogotá, D. C., Corabastos                   | 286                 | 286    | 286   | -              |
| Sogamoso (Boyacá)                           | 820                 | 820    | 820   | +              | Cúcuta, Cenabastos                          | 367                 | 600    | 474   | -              |
| Tunja (Boyacá)                              | 620                 | 730    | 669   | +              | Duitama (Boyacá)                            | 450                 | 500    | 475   | -              |
| Valledupar, Mercabastos                     | 861                 | 1.000  | 917   | -              | Honda (Tolima)                              | 1.250               | 1.250  | 1.250 | +++            |
| Villavicencio, Llanoabastos                 | 900                 | 1.090  | 996   | -              | Ipiales (Nariño)                            | 300                 | 473    | 387   | +              |
| <b>Remolacha bogotana</b>                   |                     |        |       |                | Manizales (Caldas)                          | 400                 | 480    | 440   | -              |
| Cali, Cavasa                                | 804                 | 825    | 814   | -              | Pamplona (Norte de Santander)               | 525                 | 550    | 536   | +++            |
| Cali, Santa Helena                          | 811                 | 889    | 850   | -              | Sogamoso (Boyacá)                           | 520                 | 520    | 520   | +              |
| Medellín, Central Mayorista<br>de Antioquia | 900                 | 1.200  | 1.075 | ++             | Tunja (Boyacá)                              | 336                 | 336    | 336   | -              |
| Palmira (Valle del Cauca)                   | 844                 | 967    | 906   | -              | <b>Tomate Riogrande</b>                     |                     |        |       |                |
| Tuluá (Valle del Cauca)                     | 900                 | 1.042  | 971   | -              | Bucaramanga, Centroabastos                  | 705                 | 886    | 803   | -              |
| <b>Remolacha regional</b>                   |                     |        |       |                | Bucaramanga, Mercados<br>del centro         | 800                 | 800    | 800   | ++             |
| Cúcuta, Cenabastos                          | 800                 | 1.000  | 928   | +++            | Cúcuta, Cenabastos                          | 966                 | 1.159  | 1.025 | -              |
| Ibagué, Plaza El Jardín                     | 1.280               | 1.280  | 1.280 | +              | Duitama (Boyacá)                            | 600                 | 660    | 630   | +              |
| Ipiales (Nariño)                            | 633                 | 683    | 658   | ++             | Montería (Córdoba)                          | 580                 | 800    | 677   | -              |
| Marinilla (Antioquia)                       | 850                 | 1.050  | 950   | ++             | Pamplona (Norte de Santander)               | 909                 | 1.061  | 978   | +              |
| Pamplona (Norte de Santander)               | 775                 | 867    | 831   | +++            | San Gil (Santander)                         | 400                 | 587    | 512   | --             |
| <b>Repollo blanco</b>                       |                     |        |       |                | Socorro (Santander)                         | 480                 | 600    | 540   | -              |
| Armenia, Mercar                             | 322                 | 333    | 326   | -              | Sogamoso (Boyacá)                           | 800                 | 800    | 800   | =              |
| Barranquilla, Barranquillita                | 436                 | 479    | 455   | +              | Valledupar, Mercabastos                     | 625                 | 1.000  | 819   | +++            |
| Barranquilla, Granabastos                   | 454                 | 496    | 482   | +              | Valledupar, Mercado Nuevo                   | 833                 | 1.167  | 944   | +++            |

**Cuadro 1. Mercados mayoristas. Precios de venta de verduras y hortalizas (conclusión)  
 2012 (septiembre 15 a 21)**

| Productos y mercados                     | Pesos por kilogramo |        |       | Tenden-<br>cia | Productos y mercados                     | Pesos por kilogramo |        |       | Tenden-<br>cia |
|--|---------------------|--------|-------|----------------|--|---------------------|--------|-------|----------------|
|  | Mínimo              | Máximo | Medio |                |  | Mínimo              | Máximo | Medio |                |
| <b>Tomate Riogrande bumangués</b>        |                     |        |       |                | <b>Tomate riñón</b>                      |                     |        |       |                |
| Barranquilla, Barranquillita             | 780                 | 1.150  | 970   | +              | Armenia, Mercar                          | 1.900               | 2.000  | 1.944 | -              |
| Barranquilla, Granabastos                | 909                 | 1.148  | 1.004 | +              | Bogotá, D. C., Corabastos                | 1.333               | 1.500  | 1.428 | -              |
| Cartagena, Bazaruto                      | 1.102               | 1.273  | 1.208 | +              | Bucaramanga, Centroabastos               | 909                 | 1.250  | 1.201 | -              |
| Pamplona (Norte de Santander)            | 909                 | 1.000  | 955   | n.d.           | Cartago (Valle del Cauca)                | 1.700               | 1.767  | 1.733 | +              |
| <b>Tomate Riogrande ocañero</b>          |                     |        |       |                | <b>Tomate riñón valluno</b>              |                     |        |       |                |
| Barranquilla, Barranquillita             | 620                 | 980    | 817   | ++             | Montería (Córdoba)                       | 1.000               | 1.667  | 1.444 | --             |
| Barranquilla, Granabastos                | 967                 | 1.200  | 1.056 | +              | <b>Zanahoria</b>                         |                     |        |       |                |
| Cartagena, Bazaruto                      | 710                 | 1.010  | 903   | +++            | Armenia, Mercar                          | 661                 | 689    | 680   | ++             |
| <b>Tomate chonto</b>                     |                     |        |       |                | Bogotá, D. C., Corabastos                |                     |        |       |                |
| Armenia, Mercar                          | 600                 | 700    | 650   | --             | Bucaramanga, Centroabastos               | 806                 | 1.000  | 867   | ++             |
| Bogotá, D. C., Corabastos                | 879                 | 1.000  | 915   | -              | Buenaventura (Valle del Cauca)           | 758                 | 996    | 877   | +              |
| Cajamarca (Tolima)                       | 571                 | 571    | 571   | ---            | Cajamarca (Tolima)                       | 800                 | 800    | 800   | =              |
| Cartago (Valle del Cauca)                | 567                 | 733    | 650   | ++             | Cali, Cavasa                             | 400                 | 521    | 459   | --             |
| Chiquinquirá (Boyacá)                    | 640                 | 640    | 640   | --             | Cartago (Valle del Cauca)                | 872                 | 1.000  | 936   | ++             |
| Honda (Tolima)                           | 879                 | 879    | 879   | ---            | Chiquinquirá (Boyacá)                    | 780                 | 850    | 815   | +              |
| Ibagué, Plaza El Jardín                  | 661                 | 661    | 661   | -              | Cúcuta, Cenabastos                       | 600                 | 1.000  | 750   | ++             |
| Ibagué, Plaza La 21                      | 679                 | 717    | 701   | -              | Duitama (Boyacá)                         | 900                 | 900    | 900   | =              |
| Ipiales (Nariño)                         | 450                 | 600    | 525   | +              | Honda (Tolima)                           | 744                 | 744    | 744   | +              |
| Manizales (Caldas)                       | 648                 | 693    | 670   | -              | Ibagué, Plaza El Jardín                  | 1.200               | 1.200  | 1.200 | +              |
| Neiva, Surabastos                        | 700                 | 720    | 710   | ---            | Ibagué, Plaza La 21                      | 1.000               | 1.240  | 1.083 | +++            |
| Pasto (Nariño)                           | 478                 | 478    | 478   | ---            | Ipiales (Nariño)                         | 333                 | 378    | 356   | --             |
| Pereira, La 41                           | 700                 | 775    | 738   | -              | Manizales (Caldas)                       | 704                 | 820    | 762   | ++             |
| Pereira, Mercasa                         | 600                 | 600    | 600   | -              | Neiva, Surabastos                        | 600                 | 667    | 632   | -              |
| Santa Bárbara (Antioquia)                | 444                 | 583    | 514   | -              | Pamplona (Norte de Santander)            | 600                 | 650    | 624   | +              |
| Sincelejo (Sucre)                        | 573                 | 710    | 663   | +              | Pasto (Nariño)                           | 218                 | 221    | 219   | -              |
| Tunja (Boyacá)                           | 667                 | 788    | 750   | --             | Pereira, Mercasa                         | 412                 | 518    | 468   | +++            |
| Valledupar, Mercabastos                  | 900                 | 1.000  | 967   | -              | San Gil (Santander)                      | 975                 | 1.100  | 1.050 | +              |
| <b>Tomate chonto antioqueño</b>          |                     |        |       |                | Sincelejo (Sucre)                        |                     |        |       |                |
| El Santuario (Antioquia)                 | 600                 | 600    | 600   | +              | Sogamoso (Boyacá)                        | 720                 | 720    | 720   | =              |
| La Ceja (Antioquia)                      | 633                 | 663    | 648   | +              | Tuluá (Valle del Cauca)                  | 625                 | 625    | 625   | +              |
| Marinilla (Antioquia)                    | 363                 | 459    | 407   | --             | Tunja (Boyacá)                           | 833                 | 833    | 833   | +              |
| Medellín, Central Mayorista de Antioquia | 725                 | 925    | 747   | -              | Valledupar, Mercabastos                  | 917                 | 1.000  | 954   | -              |
| Medellín, Coomerca                       | 600                 | 733    | 683   | -              | Villavicencio, Llanoabastos              | 780                 | 960    | 870   | ++             |
| Montería (Córdoba)                       | 575                 | 725    | 667   | +              | <b>Zanahoria bogotana</b>                |                     |        |       |                |
| Peñol (Antioquia)                        | 393                 | 525    | 459   | +              | Barranquilla, Barranquillita             | 904                 | 1.004  | 960   | ++             |
| Rionegro (Antioquia)                     | 534                 | 663    | 581   | +              | Barranquilla, Granabastos                | 946                 | 1.000  | 976   | +++            |
| Sonsón (Antioquia)                       | 402                 | 433    | 417   | +              | Buenaventura (Valle del Cauca)           | 617                 | 1.125  | 871   | +              |
| Yarumal (Antioquia)                      | 567                 | 567    | 567   | -              | Cali, Cavasa                             | 917                 | 1.144  | 1.027 | +++            |
| <b>Tomate chonto valluno</b>             |                     |        |       |                | Cali, Santa Helena                       |                     |        |       |                |
| Buenaventura (Valle del Cauca)           | 1.000               | 1.000  | 1.000 | =              | Cartagena, Bazaruto                      | 938                 | 979    | 965   | +              |
| Cali, Cavasa                             | 700                 | 725    | 706   | -              | Cúcuta, Cenabastos                       | 861                 | 1.188  | 1.029 | ++             |
| Cali, Santa Helena                       | 767                 | 800    | 783   | --             | Ibagué, Plaza El Jardín                  | 920                 | 920    | 920   | -              |
| Medellín, Central Mayorista de Antioquia | 725                 | 925    | 747   | -              | Palmira (Valle del Cauca)                | 722                 | 722    | 722   | +              |
| Medellín, Coomerca                       | 600                 | 667    | 633   | +              | Pamplona (Norte de Santander)            | 1.050               | 1.100  | 1.075 | ++             |
| Palmira (Valle del Cauca)                | 700                 | 750    | 725   | -              | Pereira, La 41                           | 783                 | 922    | 853   | +              |
| Pasto (Nariño)                           | 1.000               | 1.000  | 1.000 | +++            | Pereira, Mercasa                         | 811                 | 939    | 850   | +              |
| Tuluá (Valle del Cauca)                  | 600                 | 650    | 625   | -              | Tuluá (Valle del Cauca)                  | 867                 | 1.000  | 933   | ++             |
| <b>Tomate larga vida</b>                 |                     |        |       |                | <b>Zanahoria larga vida</b>              |                     |        |       |                |
| Bogotá, D. C., Corabastos                | 900                 | 900    | 900   | =              | Carmen de Viboral, (Antioquia)           | 344                 | 344    | 344   | +++            |
| Cali, Cavasa                             | 1.225               | 1.275  | 1.238 | +              | El Santuario (Antioquia)                 | 287                 | 309    | 298   | +++            |
| Cali, Santa Helena                       | 1.033               | 1.167  | 1.100 | +              | La Ceja (Antioquia)                      | 455                 | 569    | 512   | +++            |
| Chiquinquirá (Boyacá)                    | 500                 | 500    | 500   | -              | Marinilla (Antioquia)                    | 350                 | 390    | 370   | +++            |
| Medellín, Central Mayorista de Antioquia | 933                 | 1.167  | 970   | +              | Medellín, Central Mayorista de Antioquia | 294                 | 443    | 389   | +++            |
| Neiva, Surabastos                        | 840                 | 880    | 870   | -              | Medellín, Coomerca                       | 314                 | 447    | 393   | +++            |
| Palmira (Valle del Cauca)                | 1.200               | 1.300  | 1.250 | -              | Montería (Córdoba)                       | 368                 | 500    | 441   | ++             |
| Pasto (Nariño)                           | 775                 | 806    | 794   | +              | Rionegro (Antioquia)                     | 294                 | 375    | 326   | +++            |
| Popayán (Cauca)                          | 800                 | 800    | 800   | --             | <b>Tendencias:</b>                       |                     |        |       |                |
| Sogamoso (Boyacá)                        | 720                 | 720    | 720   | +              | (=) Variación igual a 0 %                |                     |        |       |                |
| Tunja (Boyacá)                           | 750                 | 900    | 844   | -              | (+) Variación entre 0 % y 10 %           |                     |        |       |                |
| Villavicencio, Llanoabastos              | 714                 | 714    | 714   | ---            | (+ +) Variación entre 10 % y 20 %        |                     |        |       |                |
|  |                     |        |       |                | (+++) Variación mayor al 20 %            |                     |        |       |                |
|  |                     |        |       |                | (n.d.) No determinado                    |                     |        |       |                |

Tendencias:

 (---) Variación mayor al -20 %  
 (--) Variación entre -10 % y -20 %  
 (-) Variación entre 0 % y -10 %

 (=) Variación igual a 0 %  
 (+) Variación entre 0 % y 10 %  
 (+ +) Variación entre 10 % y 20 %  
 (+++) Variación mayor al 20 %  
 (n.d.) No determinado

## Frutas frescas

### Mejora producción de maracuyá



Fuente: DANE

A lo largo de la semana se registró un incremento en la carga procedente desde Valle del Cauca, Quindío y San José de Oriente, Cesar. Esto ha provocado una disminución de las cotizaciones mayoristas del maracuyá en veinticinco de los treinta y tres mercados donde se comercializó esta fruta. En las ciudades de Montería y Pereira, por ejemplo, el precio por kilo se redujo en más de 10,21 %.

De igual manera, bajaron los precios de la granadilla, las manzanas importadas, las naranja Valencia y tangelo, la piña gold, el kiwi, los bananos criollo y Urabá, el mango Tommy, las uvas Isabela, roja, verde y royal gala, el melón Cantalup, la guayaba pera, la mora de Castilla, la curuba larga y el coco. En el caso del mango Tommy, la caída de sus cotizaciones obedeció a la mayor oferta procedente desde los municipios de Anapoima y Apulo, en Cundinamarca, y de Tolima. Lo anterior adujo al descenso de los precios en trece de los veintitrés mercados donde se transó esta semana. En la central mayorista de Antioquia el kilo se pagó a \$3.458, un 2,36 % menos.

Del mismo modo, se presentó un incremento en el volumen de abastecimiento de naranja Valencia desde el Eje Cafetero y Antioquia, lo que conllevó a la reducción de sus cotizaciones en dieciocho de los veintinueve mercados donde se ofreció la fruta. En Bucaramanga y Cali, el kilo se negoció a \$562 y a \$670, un 4,36 % menos que la semana pasada. Lo mismo ocurrió con la mandarina común, ya que se contó con mayor cantidad

de producto desde Bucaramanga (Santander), provocando la caída de sus precios en las plazas mayoristas. En Cúcuta y Medellín la reducción del precio fue superior al 3,16 %, vendiéndose el kilo a \$970 y a \$900, respectivamente.

Finalmente, debido al inicio de un nuevo ciclo productivo en Antioquia, el banano Urabá registró una reducción de sus precios en ocho de los trece mercados donde se comercializó esta semana. En Medellín, por ejemplo, el kilo se vendió a \$772, indicando una caída del 1,24 %.

Por otro lado, esta semana subieron las cotizaciones de los limones común, Tahití y mandarino, el lulo, el aguacate papelillo, la guanábana, las piñas manzana y perolera, la patilla, la papaya Maradol, la pera importada, la mandarina Onecco y la fresa. Con respecto a esta última, en las centrales mayoristas se observó una menor oferta desde el oriente antioqueño, lo que sumado a la mayor demanda conllevó al incremento de los precios de la fruta en diez de los veinticuatro mercados donde se vendió. En Medellín y Bogotá, D. C., el precio subió en más de 1,69 % en promedio. Asimismo, las cotizaciones del limón Tahití aumentaron en veinte de los veintidós mercados donde se comercializó. Lo anterior fue el resultado del menor nivel de oferta desde Valle del Cauca, Santander y Tolima. En Pereira y Manizales, por ejemplo, el kilo se transó a \$1.797 y a \$1.217, lo que representó un incremento del 11,32 % con respecto al precio de la semana anterior.

**Gráfico 3. Comportamiento del precio mayorista del maracuyá 2012 (agosto 25 a septiembre 21)**

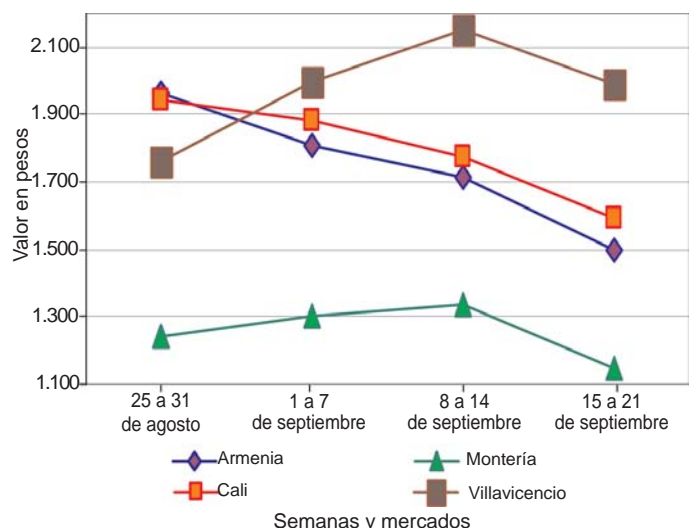

Fuente: SIPSA-DANE-Ministerio de Agricultura y Desarrollo Rural.

**Cuadro 2. Mercados mayoristas. Precios de venta de frutas frescas  
 2012 (septiembre 15 a 21)**

| Productos y mercados                        | Precios |        |       | Tenden-<br>cia | Productos y mercados                        | Precios |        |       | Tenden-<br>cia |
|---|---------|--------|-------|----------------|---|---------|--------|-------|----------------|
|   | Mínimo  | Máximo | Medio |                |   | Mínimo  | Máximo | Medio |                |
| Pesos por kilogramo                         |         |        |       |                | Pesos por kilogramo                         |         |        |       |                |
| <b>Aguacate común</b>                       |         |        |       |                | <b>Banano criollo (continuación)</b>        |         |        |       |                |
| Armenia, Mercar                             | 2.500   | 2.933  | 2.717 | n.d.           | Honda (Tolima)                              | 880     | 880    | 880   | --             |
| Bogotá, D. C., Corabastos                   | 2.133   | 2.267  | 2.200 | +              | Ibagué, Plaza La 21                         | 400     | 440    | 420   | --             |
| Buenaventura (Valle del Cauca)              | 3.000   | 3.000  | 3.000 | +              | Ipiales (Nariño)                            | 519     | 519    | 519   | =              |
| Cartagena, Bazurto                          | 3.333   | 4.000  | 3.667 | -              | La Ceja (Antioquia)                         | 538     | 550    | 544   | +              |
| Cúcuta, Cenabastos                          | 3.000   | 3.000  | 3.000 | =              | La Virginia (Risaralda)                     | 310     | 316    | 314   | -              |
| Honda (Tolima)                              | 1.600   | 1.600  | 1.600 | --             | Manizales (Caldas)                          | 363     | 400    | 381   | ---            |
| Manizales (Caldas)                          | 1.833   | 2.000  | 1.917 | -              | Medellín, Central Mayorista<br>de Antioquia | 675     | 750    | 715   | -              |
| Medellín, Central Mayorista<br>de Antioquia | 2.500   | 2.500  | 2.500 | n.d.           | Medellín, Coomerca                          | 417     | 500    | 452   | -              |
| Neiva, Surabastos                           | 2.400   | 3.200  | 2.880 | -              | Neiva, Surabastos                           | 660     | 700    | 688   | +              |
| Santa Bárbara (Antioquia)                   | 1.667   | 1.667  | 1.667 | ++             | Palmira (Valle del Cauca)                   | 563     | 563    | 563   | -              |
| Sincelejo (Sucre)                           | 3.333   | 3.333  | 3.333 | +              | Pamplona (Norte de Santander)               | 478     | 667    | 555   | ++             |
| Tunja (Boyacá)                              | 2.040   | 2.060  | 2.050 | -              | Pasto (Nariño)                              | 1.000   | 1.000  | 1.000 | +++            |
| Villavicencio, Llanoabastos                 | 2.000   | 2.000  | 2.000 | --             | Pereira, La 41                              | 550     | 563    | 556   | -              |
|   |         |        |       |                | Pereira, Mercasa                            | 538     | 538    | 538   | +              |
| <b>Aguacate Hass</b>                        |         |        |       |                | Rionegro (Antioquia)                        | 617     | 700    | 653   | -              |
| Bogotá, D. C., Corabastos                   | 3.567   | 3.867  | 3.783 | -              | San Gil (Santander)                         | 400     | 400    | 400   | +              |
| La Ceja (Antioquia)                         | 1.900   | 1.900  | 1.900 | +              | Santa Bárbara (Antioquia)                   | 383     | 438    | 410   | -              |
| Medellín, Central Mayorista<br>de Antioquia | 2.633   | 2.933  | 2.720 | +              | Socorro (Santander)                         | 427     | 440    | 433   | -              |
| Rionegro (Antioquia)                        | 2.500   | 2.500  | 2.500 | +++            | Tuluá (Valle del Cauca)                     | 500     | 500    | 500   | =              |
| Tunja (Boyacá)                              | 2.750   | 2.900  | 2.800 | -              | Yarumal (Antioquia)                         | 407     | 407    | 407   | -              |
|   |         |        |       |                |   |         |        |       |                |
| <b>Aguacate papillito</b>                   |         |        |       |                | <b>Banano Urabá</b>                         |         |        |       |                |
| Armenia, Mercar                             | 2.933   | 2.933  | 2.933 | -              | Barranquilla, Barranquillita                | 420     | 420    | 420   | --             |
| Armenia, Retiro                             | 2.500   | 2.550  | 2.525 | +              | Bogotá, D. C., Corabastos                   | 775     | 800    | 790   | -              |
| Bogotá, D. C., Corabastos                   | 3.733   | 3.933  | 3.863 | +              | Bucaramanga, Centroabastos                  | 817     | 850    | 827   | -              |
| Buenaventura (Valle del Cauca)              | 3.800   | 3.800  | 3.800 | ++             | Cartagena, Bazurto                          | 560     | 560    | 560   | =              |
| Cali, Cavasa                                | 2.950   | 3.000  | 2.967 | =              | Chiquinquirá (Boyacá)                       | 900     | 900    | 900   | =              |
| Cali, Santa Helena                          | 3.000   | 3.233  | 3.117 | ++             | Duitama (Boyacá)                            | 800     | 800    | 800   | -              |
| Cartago (Valle del Cauca)                   | 3.067   | 3.400  | 3.233 | ++             | Medellín, Central Mayorista<br>de Antioquia | 770     | 783    | 772   | -              |
| Ibagué, Plaza El Jardín                     | 3.000   | 3.000  | 3.000 | =              | Medellín, Coomerca                          | 300     | 333    | 317   | --             |
| Ibagué, Plaza La 21                         | 2.800   | 3.000  | 2.925 | +              | Montería (Córdoba)                          | 750     | 750    | 750   | =              |
| La Ceja (Antioquia)                         | 1.867   | 1.950  | 1.908 | -              | Pamplona (Norte de Santander)               | 800     | 1.000  | 914   | -              |
| Manizales (Caldas)                          | 2.650   | 2.900  | 2.775 | +              | Sogamoso (Boyacá)                           | 850     | 850    | 850   | =              |
| Marinilla (Antioquia)                       | 2.100   | 2.150  | 2.125 | +              | Tunja (Boyacá)                              | 825     | 875    | 850   | +              |
| Medellín, Central Mayorista<br>de Antioquia | 2.625   | 3.067  | 2.938 | ++             | Villavicencio, Llanoabastos                 | 630     | 640    | 635   | -              |
| Montería (Córdoba)                          | 3.000   | 3.300  | 3.200 | +              |   |         |        |       |                |
| Neiva, Surabastos                           | 2.500   | 4.000  | 3.000 | --             | <b>Borojó</b>                               |         |        |       |                |
| Pereira, La 41                              | 2.667   | 2.700  | 2.683 | +              | Bogotá, D. C., Corabastos                   | 3.500   | 3.500  | 3.500 | -              |
| Pereira, Mercasa                            | 2.475   | 2.633  | 2.602 | +              | Bucaramanga, Centroabastos                  | 4.167   | 4.500  | 4.396 | -              |
| Peñol (Antioquia)                           | 1.950   | 1.950  | 1.950 | -              | Cúcuta, Cenabastos                          | 4.250   | 4.500  | 4.450 | +              |
| Rionegro (Antioquia)                        | 633     | 2.600  | 2.007 | --             | Medellín, Central Mayorista<br>de Antioquia | 2.825   | 2.950  | 2.863 | +              |
| San Vicente (Antioquia)                     | 1.900   | 1.900  | 1.900 | =              | Montería (Córdoba)                          | 3.000   | 3.000  | 3.000 | n.d.           |
| Sogamoso (Boyacá)                           | 4.000   | 4.000  | 4.000 | +              | Pamplona (Norte de Santander)               | 5.000   | 5.000  | 5.000 | =              |
| Tuluá (Valle del Cauca)                     | 2.350   | 2.350  | 2.350 | +              |   |         |        |       |                |
| Tunja (Boyacá)                              | 3.000   | 3.500  | 3.225 | +              | <b>Breva</b>                                |         |        |       |                |
| Villavicencio, Llanoabastos                 | 3.900   | 4.000  | 3.963 | +              | Bucaramanga, Centroabastos                  | 2.000   | 2.600  | 2.283 | -              |
|   |         |        |       |                | Cajamarca (Tolima)                          | 1.600   | 1.600  | 1.600 | =              |
| <b>Badea</b>                                |         |        |       |                | Cúcuta, Cenabastos                          | 1.000   | 1.000  | 1.000 | ---            |
| Bucaramanga, Centroabastos                  | 750     | 763    | 753   | --             | Medellín, Central Mayorista<br>de Antioquia | 2.825   | 3.250  | 2.933 | -              |
| Cali, Cavasa                                | 1.400   | 1.450  | 1.425 | -              |   |         |        |       |                |
| Cúcuta, Cenabastos                          | 900     | 967    | 929   | -              | <b>Ciruella negra chilena</b>               |         |        |       |                |
| Ibagué, Plaza La 21                         | 1.500   | 1.800  | 1.650 | +++            | Bucaramanga, Centroabastos                  | 5.136   | 5.136  | 5.136 | -              |
| Montería (Córdoba)                          | 1.033   | 1.117  | 1.075 | -              | Cúcuta, Cenabastos                          | 7.000   | 7.000  | 7.000 | =              |
|   |         |        |       |                | Tunja (Boyacá)                              | 5.000   | 6.389  | 6.042 | +++            |
| <b>Banano bocadillo</b>                     |         |        |       |                |   |         |        |       |                |
| Bogotá, D. C., Corabastos                   | 1.104   | 1.125  | 1.109 | -              | <b>Ciruella roja</b>                        |         |        |       |                |
| Medellín, Central Mayorista<br>de Antioquia | 675     | 700    | 682   | -              | Bucaramanga, Centroabastos                  | 1.800   | 1.900  | 1.852 | +              |
| Santa Bárbara (Antioquia)                   | 542     | 625    | 583   | +              | Cúcuta, Cenabastos                          | 2.750   | 3.000  | 2.938 | -              |
| Tunja (Boyacá)                              | 1.385   | 1.385  | 1.385 | +              | Medellín, Central Mayorista<br>de Antioquia | 2.233   | 2.500  | 2.396 | -              |
|   |         |        |       |                | Neiva, Surabastos                           | 1.800   | 1.920  | 1.888 | +              |
| <b>Banano criollo</b>                       |         |        |       |                | Pamplona (Norte de Santander)               | 2.500   | 2.500  | 2.500 | =              |
| Armenia, Mercar                             | 417     | 450    | 428   | --             | Tunja (Boyacá)                              | 1.227   | 1.440  | 1.298 | --             |
| Armenia, Retiro                             | 294     | 315    | 304   | -              |   |         |        |       |                |
| Barranquilla, Barranquillita                | 420     | 480    | 460   | -              | <b>Coco</b>                                 |         |        |       |                |
| Bogotá, D. C., Corabastos                   | 1.000   | 1.000  | 1.000 | =              | Armenia, Mercar                             | 1.333   | 1.333  | 1.333 | =              |
| Bucaramanga, Centroabastos                  | 850     | 922    | 883   | +              | Barranquilla, Barranquillita                | 1.000   | 1.000  | 1.000 | n.d.           |
| Buenaventura (Valle del Cauca)              | 700     | 700    | 700   | =              | Bogotá, D. C., Corabastos                   | 2.200   | 2.267  | 2.245 | -              |
| Cajamarca (Tolima)                          | 500     | 500    | 500   | ++             | Bucaramanga, Centroabastos                  | 2.167   | 2.167  | 2.167 | =              |
| Cali, Cavasa                                | 600     | 600    | 600   | =              | Buenaventura (Valle del Cauca)              | 833     | 833    | 833   | =              |
| Cali, Santa Helena                          | 575     | 583    | 579   | +              | Cali, Cavasa                                | 1.333   | 1.333  | 1.333 | =              |
| Cartago (Valle del Cauca)                   | 480     | 493    | 487   | +              | Cartagena, Bazurto                          | 1.500   | 1.850  | 1.733 | +++            |
| Chiquinquirá (Boyacá)                       | 1.000   | 1.000  | 1.000 | =              | Cartago (Valle del Cauca)                   | 1.200   | 1.244  | 1.222 | -              |
| Cúcuta, Cenabastos                          | 750     | 792    | 771   | -              |   |         |        |       |                |

**Cuadro 2. Mercados mayoristas. Precios de venta de frutas frescas (continuación)**  
**2012 (septiembre 15 a 21)**

| Productos y mercados                     | Pesos por kilogramo |        |       | Tenden-<br>cia | Productos y mercados                     | Pesos por kilogramo |        |       | Tenden-<br>cia |
|--|---------------------|--------|-------|----------------|--|---------------------|--------|-------|----------------|
|  | Mínimo              | Máximo | Medio |                |  | Mínimo              | Máximo | Medio |                |
| <b>Coco (continuación)</b>               |                     |        |       |                | <b>Fresa (continuación)</b>              |                     |        |       |                |
| Cúcuta, Cenabastos                       | 1.000               | 1.000  | 1.000 | =              | Medellín, Coomerca                       | 3.500               | 3.500  | 3.500 | =              |
| Manizales (Caldas)                       | 1.548               | 1.548  | 1.548 | =              | Montería (Córdoba)                       | 2.800               | 2.800  | 2.800 | +              |
| Medellín, Central Mayorista de Antioquia | 1.385               | 1.385  | 1.385 | =              | Neiva, Surabastos                        | 4.800               | 4.800  | 4.800 | =              |
| Montería (Córdoba)                       | 1.267               | 1.267  | 1.267 | =              | Pamplona (Norte de Santander)            | 2.500               | 2.750  | 2.583 | +              |
| Palmira (Valle del Cauca)                | 1.111               | 1.222  | 1.167 | =              | Pasto (Nariño)                           | 3.000               | 3.000  | 3.000 | -              |
| Pereira, La 41                           | 1.467               | 1.467  | 1.467 | =              | Pereira, Mercasa                         | 3.100               | 3.100  | 3.100 | =              |
| Pereira, Mercasa                         | 1.333               | 1.333  | 1.333 | -              | San Gil (Santander)                      | 3.400               | 3.400  | 3.400 | +++            |
| Sincelejo (Sucre)                        | 493                 | 543    | 510   | ---            | San Vicente (Antioquia)                  | 3.533               | 3.950  | 3.742 | ++             |
| Tuluá (Valle del Cauca)                  | 972                 | 1.000  | 986   | =              | Socorro (Santander)                      | 2.800               | 3.500  | 3.150 | -              |
| <b>Curuba larga</b>                      |                     |        |       |                | Sogamoso (Boyacá)                        | 3.500               | 3.500  | 3.500 | =              |
| Armenia, Mercar                          | 1.300               | 1.567  | 1.456 | -              | Tuluá (Valle del Cauca)                  | 3.600               | 3.600  | 3.600 | =              |
| Barranquilla, Barranquillita             | 1.640               | 1.720  | 1.687 | +              | Valledupar, Mercado Nuevo                | 5.000               | 5.000  | 5.000 | =              |
| Barranquilla, Granabastos                | 1.640               | 1.820  | 1.704 | +              | <b>Granadilla</b>                        |                     |        |       |                |
| Bucaramanga, Centroabastos               | 907                 | 990    | 949   | +              | Armenia, Mercar                          | 1.933               | 2.311  | 2.081 | -              |
| Buenaventura (Valle del Cauca)           | 2.000               | 2.000  | 2.000 | =              | Barranquilla, Barranquillita             | 3.167               | 3.625  | 3.453 | -              |
| Cali, Cavasa                             | 1.500               | 1.500  | 1.500 | =              | Barranquilla, Granabastos                | 3.233               | 3.733  | 3.478 | n.d.           |
| Cartagena, Bazaruto                      | 1.480               | 1.600  | 1.542 | -              | Bogotá, D. C., Corabastos                | 2.267               | 2.622  | 2.372 | --             |
| Cartago (Valle del Cauca)                | 1.600               | 1.700  | 1.650 | =              | Bucaramanga, Centroabastos               | 2.375               | 2.690  | 2.537 | --             |
| Chiquinquirá (Boyacá)                    | 1.250               | 1.450  | 1.350 | +              | Cajamarca (Tolima)                       | 1.875               | 1.875  | 1.875 | =              |
| Cúcuta, Cenabastos                       | 1.000               | 1.040  | 1.015 | +              | Cali, Cavasa                             | 1.944               | 1.958  | 1.951 | -              |
| Duitama (Boyacá)                         | 1.400               | 1.400  | 1.400 | ++             | Cali, Santa Helena                       | 2.000               | 2.111  | 2.056 | -              |
| Ipiales (Nariño)                         | 967                 | 1.000  | 983   | -              | Cartagena, Bazaruto                      | 2.308               | 3.077  | 2.564 | --             |
| Manizales (Caldas)                       | 1.133               | 1.200  | 1.167 | +              | Cartago (Valle del Cauca)                | 1.911               | 1.956  | 1.933 | ++             |
| Medellín, Central Mayorista de Antioquia | 1.125               | 1.425  | 1.266 | +              | Chiquinquirá (Boyacá)                    | 2.400               | 2.400  | 2.400 | -              |
| Neiva, Surabastos                        | 1.200               | 1.200  | 1.200 | =              | Cúcuta, Cenabastos                       | 2.786               | 3.214  | 2.938 | -              |
| Pamplona (Norte de Santander)            | 800                 | 960    | 876   | ++             | Duitama (Boyacá)                         | 2.786               | 2.857  | 2.821 | -              |
| Pereira, La 41                           | 1.600               | 1.600  | 1.600 | =              | Ipiales (Nariño)                         | 1.667               | 1.667  | 1.667 | n.d.           |
| Pereira, Mercasa                         | 1.400               | 1.500  | 1.420 | -              | Manizales (Caldas)                       | 1.333               | 1.500  | 1.417 | -              |
| San Gil (Santander)                      | 1.200               | 1.400  | 1.300 | -              | Medellín, Central Mayorista de Antioquia | 1.783               | 2.217  | 1.962 | -              |
| Sogamoso (Boyacá)                        | 1.400               | 1.400  | 1.400 | =              | Montería (Córdoba)                       | 1.667               | 1.956  | 1.859 | +              |
| Sonsón (Antioquia)                       | 413                 | 425    | 419   | -              | Neiva, Surabastos                        | 1.567               | 2.000  | 1.840 | --             |
| Valledupar, Mercabastos                  | 1.200               | 1.200  | 1.200 | =              | Pamplona (Norte de Santander)            | 3.214               | 3.214  | 3.214 | -              |
| Villavicencio, Llanoabastos              | 1.540               | 1.600  | 1.580 | ++             | Pasto (Nariño)                           | 1.667               | 2.000  | 1.778 | --             |
| <b>Curuba redonda</b>                    |                     |        |       |                | Pereira, La 41                           | 2.000               | 2.000  | 2.000 | +              |
| Bogotá, D. C., Corabastos                | 1.591               | 1.758  | 1.635 | -              | Pereira, Mercasa                         | 2.000               | 2.633  | 2.502 | +++            |
| Medellín, Central Mayorista de Antioquia | 1.225               | 1.525  | 1.358 | +++            | Rionegro (Antioquia)                     | 1.800               | 2.150  | 2.000 | -              |
| Sonsón (Antioquia)                       | 713                 | 725    | 719   | --             | San Gil (Santander)                      | 2.500               | 3.000  | 2.786 | -              |
| Tunja (Boyacá)                           | 1.261               | 1.275  | 1.264 | -              | Sogamoso (Boyacá)                        | 2.857               | 2.857  | 2.857 | --             |
| <b>Durazno importado</b>                 |                     |        |       |                | Tuluá (Valle del Cauca)                  | 1.950               | 1.950  | 1.950 | ---            |
| Medellín, Central Mayorista de Antioquia | 4.667               | 4.889  | 4.779 | +              | Tunja (Boyacá)                           | 2.615               | 2.962  | 2.715 | --             |
| Tunja (Boyacá)                           | 4.500               | 5.750  | 5.438 | +++            | Valledupar, Mercabastos                  | 2.857               | 2.857  | 2.857 | n.d.           |
| Valledupar, Mercado Nuevo                | 5.625               | 5.625  | 5.625 | =              | Villavicencio, Llanoabastos              | 2.333               | 2.600  | 2.492 | --             |
| <b>Durazno nacional</b>                  |                     |        |       |                | <b>Guanábana</b>                         |                     |        |       |                |
| Bogotá, D. C., Corabastos                | 4.000               | 4.000  | 4.000 | -              | Armenia, Mercar                          | 3.400               | 3.750  | 3.550 | ++             |
| Bucaramanga, Centroabastos               | 2.433               | 2.450  | 2.442 | -              | Bogotá, D. C., Corabastos                | 3.600               | 3.800  | 3.720 | ++             |
| Chiquinquirá (Boyacá)                    | 4.083               | 4.083  | 4.083 | +              | Bucaramanga, Centroabastos               | 2.800               | 3.400  | 2.985 | +              |
| Cúcuta, Cenabastos                       | 2.100               | 2.100  | 2.100 | +              | Cúcuta, Cenabastos                       | 3.167               | 3.250  | 3.233 | -              |
| Medellín, Central Mayorista de Antioquia | 4.167               | 4.375  | 4.261 | +              | Duitama (Boyacá)                         | 3.000               | 3.000  | 3.000 | =              |
| Pamplona (Norte de Santander)            | 1.500               | 1.500  | 1.500 | +              | Ibagué, Plaza La 21                      | 3.000               | 3.000  | 3.000 | =              |
| Tunja (Boyacá)                           | 2.000               | 2.100  | 2.025 | +              | Ipiales (Nariño)                         | 2.400               | 2.400  | 2.400 | =              |
| <b>Feijoa</b>                            |                     |        |       |                | La Ceja (Antioquia)                      | 2.833               | 3.000  | 2.917 | ++             |
| Sogamoso (Boyacá)                        | 1.500               | 1.500  | 1.500 | +++            | Manizales (Caldas)                       | 2.500               | 2.550  | 2.525 | +              |
| <b>Fresa</b>                             |                     |        |       |                | Medellín, Central Mayorista de Antioquia | 2.800               | 3.025  | 2.891 | +              |
| Armenia, Mercar                          | 4.000               | 4.000  | 4.000 | =              | Medellín, Coomerca                       | 2.667               | 2.700  | 2.692 | -              |
| Bogotá, D. C., Corabastos                | 4.000               | 4.067  | 4.057 | +              | Pamplona (Norte de Santander)            | 3.250               | 4.000  | 3.583 | -              |
| Bucaramanga, Centroabastos               | 3.067               | 3.400  | 3.242 | -              | Pasto (Nariño)                           | 3.000               | 3.000  | 3.000 | -              |
| Cartagena, Bazaruto                      | 3.364               | 3.455  | 3.424 | +              | Pereira, La 41                           | 2.733               | 2.750  | 2.742 | +              |
| Cartago (Valle del Cauca)                | 3.067               | 3.067  | 3.067 | -              | Pereira, Mercasa                         | 2.500               | 2.600  | 2.540 | +              |
| Chiquinquirá (Boyacá)                    | 5.000               | 5.000  | 5.000 | =              | Popayán (Cauca)                          | 3.133               | 3.200  | 3.167 | +              |
| Cúcuta, Cenabastos                       | 2.625               | 2.750  | 2.661 | -              | Santa Bárbara (Antioquia)                | 1.056               | 1.083  | 1.069 | +              |
| Duitama (Boyacá)                         | 3.500               | 3.500  | 3.500 | ++             | Sogamoso (Boyacá)                        | 3.900               | 3.900  | 3.900 | +++            |
| Ibagué, Plaza La 21                      | 2.000               | 2.000  | 2.000 | ---            | Tunja (Boyacá)                           | 3.000               | 3.100  | 3.075 | -              |
| Ipiales (Nariño)                         | 2.840               | 2.840  | 2.840 | +              | Valledupar, Mercabastos                  | 4.000               | 4.000  | 4.000 | =              |
| Manizales (Caldas)                       | 3.700               | 3.800  | 3.750 | +              | <b>Guayaba agría</b>                     |                     |        |       |                |
| Medellín, Central Mayorista de Antioquia | 3.825               | 4.300  | 3.998 | +              | Armenia, Mercar                          | 1.867               | 1.933  | 1.889 | -              |
|  |                     |        |       |                | Cartago (Valle del Cauca)                | 1.667               | 1.700  | 1.683 | --             |
|  |                     |        |       |                | Manizales (Caldas)                       | 2.350               | 2.500  | 2.425 | +              |
|  |                     |        |       |                | Montería (Córdoba)                       | 900                 | 1.200  | 1.011 | +++            |
|  |                     |        |       |                | Pereira, La 41                           | 2.100               | 2.167  | 2.133 | -              |
|  |                     |        |       |                | Pereira, Mercasa                         | 2.000               | 2.167  | 2.057 | -              |
|  |                     |        |       |                | Sincelejo (Sucre)                        | 1.200               | 1.467  | 1.372 | -              |

**Cuadro 2. Mercados mayoristas. Precios de venta de frutas frescas (continuación)**  
**2012 (septiembre 15 a 21)**

| Productos y mercados           | Pesos por kilogramo |        |       | Tenden-<br>cia | Productos y mercados           | Pesos por kilogramo |        |       | Tenden-<br>cia |
|--------------------------------|---------------------|--------|-------|----------------|--------------------------------|---------------------|--------|-------|----------------|
|                                | Mínimo              | Máximo | Medio |                |                                | Mínimo              | Máximo | Medio |                |
| <b>Guayaba común</b>           |                     |        |       |                | <b>Limón común</b>             |                     |        |       |                |
| Barranquilla, Barranquillita   | 1.000               | 1.000  | 1.000 | =              | Armenia, Mercar                | 2.867               | 2.933  | 2.911 | ++             |
| Cartagena, Bazaruto            | 570                 | 680    | 623   | ---            | Bogotá, D. C., Corabastos      | 1.857               | 2.000  | 1.943 | --             |
| Chiquinquirá (Boyacá)          | 760                 | 760    | 760   | --             | Bucaramanga, Centroabastos     | 1.350               | 1.600  | 1.489 | ++             |
| Cúcuta, Cenabastos             | 900                 | 960    | 946   | +              | Buenaventura (Valle del Cauca) | 3.000               | 3.350  | 3.175 | +              |
| Honda (Tolima)                 | 1.233               | 1.233  | 1.233 | +++            | Cartagena, Bazaruto            | 800                 | 933    | 867   | +              |
| Pamplona (Norte de Santander)  | 792                 | 833    | 825   | -              | Cartago (Valle del Cauca)      | 2.433               | 2.533  | 2.483 | ++             |
| Sincelejo (Sucre)              | 987                 | 1.400  | 1.129 | +              | Cúcuta, Cenabastos             | 1.714               | 1.714  | 1.714 | =              |
| Valledupar, Mercabastos        | 960                 | 1.000  | 973   | -              | Honda (Tolima)                 | 2.000               | 2.000  | 2.000 | +++            |
|                                |                     |        |       |                | Ibagué, Plaza El Jardín        | 2.240               | 2.240  | 2.240 | +              |
| <b>Guayaba manzana</b>         |                     |        |       |                | Ibagué, Plaza La 21            | 2.080               | 2.400  | 2.240 | =              |
| Cali, Cavasa                   | 1.600               | 1.600  | 1.600 | -              | Medellín, Central Mayorista    |                     |        |       |                |
| Manizales (Caldas)             | 1.467               | 1.467  | 1.467 | +              | de Antioquia                   | 1.625               | 2.467  | 2.195 | +++            |
| Medellín, Central Mayorista    |                     |        |       |                | Medellín, Coomerca             | 1.000               | 1.067  | 1.040 | +              |
| de Antioquia                   | 1.500               | 1.500  | 1.500 | +              | Montería (Córdoba)             | 714                 | 786    | 738   | +              |
| Pereira, La 41                 | 1.167               | 1.233  | 1.200 | +              | Neiva, Surabastos              | 1.840               | 1.880  | 1.860 | -              |
| Pereira, Mercasa               | 1.167               | 1.300  | 1.213 | +              | Pamplona (Norte de Santander)  | 2.240               | 2.720  | 2.389 | +              |
| Rionegro (Antioquia)           | 1.450               | 1.650  | 1.571 | -              | Pereira, Mercasa               | 2.100               | 2.175  | 2.147 | -              |
| Tuluá (Valle del Cauca)        | 1.450               | 1.450  | 1.450 | +              | Rionegro (Antioquia)           | 1.700               | 2.000  | 1.875 | +              |
|                                |                     |        |       |                | Sincelejo (Sucre)              | 1.000               | 1.150  | 1.050 | ++             |
| <b>Guayaba pera</b>            |                     |        |       |                | Valledupar, Mercado Nuevo      | 880                 | 880    | 880   | +              |
| Armenia, Mercar                | 967                 | 1.067  | 1.011 | +              | Villavicencio, Llanoabastos    | 1.390               | 1.400  | 1.398 | -              |
| Barranquilla, Barranquillita   | 1.500               | 1.550  | 1.525 | -              |                                |                     |        |       |                |
| Barranquilla, Granabastos      | 1.467               | 1.475  | 1.472 | +              | <b>Limón común Ciénaga</b>     |                     |        |       |                |
| Bogotá, D. C., Corabastos      | 867                 | 1.000  | 967   | -              | Barranquilla, Barranquillita   | 1.469               | 1.500  | 1.490 | ++             |
| Bucaramanga, Centroabastos     | 613                 | 730    | 654   | -              | Cartagena, Bazaruto            | 1.467               | 1.578  | 1.504 | ++             |
| Buenaventura (Valle del Cauca) | 1.400               | 1.400  | 1.400 | =              |                                |                     |        |       |                |
| Cali, Cavasa                   | 950                 | 1.000  | 981   | -              | <b>Limón común valluno</b>     |                     |        |       |                |
| Cali, Santa Helena             | 1.033               | 1.067  | 1.050 | =              | Cali, Cavasa                   | 2.000               | 2.021  | 2.010 | +              |
| Cartagena, Bazaruto            | 1.575               | 1.600  | 1.583 | +              | Cali, Santa Helena             | 1.667               | 1.833  | 1.750 | -              |
| Cartago (Valle del Cauca)      | 1.100               | 1.167  | 1.133 | +              | Pasto (Nariño)                 | 1.167               | 1.167  | 1.167 | =              |
| Chiquinquirá (Boyacá)          | 750                 | 1.000  | 875   | ++             | Tuluá (Valle del Cauca)        | 1.369               | 1.414  | 1.392 | ---            |
| Duitama (Boyacá)               | 1.300               | 1.350  | 1.325 | ++             |                                |                     |        |       |                |
| Ibagué, Plaza El Jardín        | 900                 | 900    | 900   | --             | <b>Limón mandarino</b>         |                     |        |       |                |
| Ipiales (Nariño)               | 1.300               | 1.400  | 1.350 | +              | Armenia, Mercar                | 1.000               | 1.067  | 1.022 | --             |
| La Ceja (Antioquia)            | 1.000               | 1.000  | 1.000 | -              | Ibagué, Plaza La 21            | 750                 | 825    | 788   | +              |
| Manizales (Caldas)             | 950                 | 1.000  | 975   | -              | La Ceja (Antioquia)            | 488                 | 550    | 519   | +              |
| Medellín, Central Mayorista    |                     |        |       |                | Medellín, Central Mayorista    |                     |        |       |                |
| de Antioquia                   | 825                 | 1.100  | 957   | -              | de Antioquia                   | 675                 | 925    | 841   | +++            |
| Medellín, Coomerca             | 833                 | 900    | 892   | -              | Medellín, Coomerca             | 500                 | 567    | 538   | +              |
| Montería (Córdoba)             | 733                 | 1.040  | 836   | +              | Peñol (Antioquia)              | 273                 | 298    | 285   | +              |
| Neiva, Surabastos              | 800                 | 800    | 800   | =              | Santa Bárbara (Antioquia)      | 264                 | 298    | 281   | +++            |
| Palmira (Valle del Cauca)      | 1.000               | 1.000  | 1.000 | --             |                                |                     |        |       |                |
| Pamplona (Norte de Santander)  | 900                 | 900    | 900   | +              | <b>Limón Tahití</b>            |                     |        |       |                |
| Pasto (Nariño)                 | 1.200               | 1.225  | 1.208 | ++             | Armenia, Mercar                | 1.567               | 1.667  | 1.622 | +              |
| Pereira, La 41                 | 1.000               | 1.000  | 1.000 | +              | Bogotá, D. C., Corabastos      | 2.286               | 2.571  | 2.486 | +              |
| Pereira, Mercasa               | 850                 | 975    | 920   | +              | Bucaramanga, Centroabastos     | 1.467               | 1.667  | 1.571 | +++            |
| Popayán (Cauca)                | 1.100               | 1.100  | 1.100 | +              | Cali, Cavasa                   | 2.025               | 2.100  | 2.069 | +              |
| Rionegro (Antioquia)           | 1.200               | 1.350  | 1.258 | -              | Cali, Santa Helena             | 1.533               | 1.633  | 1.583 | +              |
| Sogamoso (Boyacá)              | 1.000               | 1.000  | 1.000 | --             | Cartago (Valle del Cauca)      | 1.867               | 1.933  | 1.900 | -              |
| Tuluá (Valle del Cauca)        | 1.000               | 1.050  | 1.025 | =              | Cúcuta, Cenabastos             | 1.278               | 1.354  | 1.316 | ++             |
| Tunja (Boyacá)                 | 704                 | 741    | 713   | +              | Duitama (Boyacá)               | 1.260               | 1.300  | 1.280 | +++            |
| Villavicencio, Llanoabastos    | 700                 | 800    | 750   | -              | Ibagué, Plaza La 21            | 2.560               | 2.600  | 2.580 | +++            |
|                                |                     |        |       |                | Manizales (Caldas)             | 1.200               | 1.233  | 1.217 | +              |
| <b>Gulupa</b>                  |                     |        |       |                | Medellín, Central Mayorista    |                     |        |       |                |
| Bogotá, D. C., Corabastos      | 1.667               | 1.867  | 1.762 | -              | de Antioquia                   | 2.325               | 2.550  | 2.442 | +++            |
|                                |                     |        |       |                | Medellín, Coomerca             | 1.800               | 1.967  | 1.858 | ++             |
| <b>Higo</b>                    |                     |        |       |                | Neiva, Surabastos              | 1.600               | 1.680  | 1.640 | =              |
| Bogotá, D. C., Corabastos      | 3.500               | 3.500  | 3.500 | -              | Pamplona (Norte de Santander)  | 1.458               | 1.667  | 1.519 | +              |
| Medellín, Central Mayorista    |                     |        |       |                | Pasto (Nariño)                 | 1.800               | 2.000  | 1.883 | ++             |
| de Antioquia                   | 2.000               | 2.400  | 2.123 | -              | Pereira, La 41                 | 1.733               | 1.867  | 1.800 | ++             |
| Sonsón (Antioquia)             | 2.000               | 2.125  | 2.063 | +              | Pereira, Mercasa               | 1.725               | 1.833  | 1.797 | +++            |
|                                |                     |        |       |                | Rionegro (Antioquia)           | 2.175               | 2.450  | 2.300 | +++            |
| <b>Kiwi</b>                    |                     |        |       |                | San Gil (Santander)            | 880                 | 880    | 880   | +++            |
| Bogotá, D. C., Corabastos      | 2.733               | 2.800  | 2.763 | -              | Santa Bárbara (Antioquia)      | 833                 | 1.111  | 972   | +              |
| Bucaramanga, Centroabastos     | 2.800               | 2.950  | 2.906 | -              | Tunja (Boyacá)                 | 1.900               | 1.900  | 1.900 | +              |
| Chiquinquirá (Boyacá)          | 3.100               | 3.100  | 3.100 | --             | Villavicencio, Llanoabastos    | 1.390               | 1.430  | 1.405 | +              |
| Cúcuta, Cenabastos             | 5.000               | 5.000  | 5.000 | =              |                                |                     |        |       |                |
| Ibagué, Plaza La 21            | 3.500               | 3.600  | 3.533 | +              | <b>Lulo</b>                    |                     |        |       |                |
| Manizales (Caldas)             | 3.400               | 3.433  | 3.417 | -              | Armenia, Mercar                | 1.533               | 1.800  | 1.689 | ++             |
| Medellín, Central Mayorista    |                     |        |       |                | Barranquilla, Barranquillita   | 2.475               | 2.600  | 2.547 | +              |
| de Antioquia                   | 3.025               | 3.200  | 3.090 | +              | Barranquilla, Granabastos      | 2.333               | 2.425  | 2.378 | +              |
| Neiva, Surabastos              | 3.800               | 3.950  | 3.863 | -              | Bogotá, D. C., Corabastos      | 1.800               | 1.800  | 1.800 | +              |
| Pamplona (Norte de Santander)  | 6.000               | 6.000  | 6.000 | +              | Bucaramanga, Centroabastos     | 1.530               | 1.800  | 1.621 | +              |
| Pasto (Nariño)                 | 3.556               | 3.667  | 3.611 | +              | Buenaventura (Valle del Cauca) | 1.800               | 1.900  | 1.850 | +              |
| Popayán (Cauca)                | 3.000               | 3.000  | 3.000 | --             | Cajamarca (Tolima)             | 1.200               | 1.200  | 1.200 | =              |
| San Gil (Santander)            | 4.000               | 4.000  | 4.000 | =              | Cali, Cavasa                   | 1.675               | 1.833  | 1.754 | +              |
| Tunja (Boyacá)                 | 3.444               | 3.444  | 3.444 | -              | Cali, Santa Helena             | 1.533               | 1.567  | 1.550 | ++             |



**Cuadro 2. Mercados mayoristas. Precios de venta de frutas frescas (continuación)**  
**2012 (septiembre 15 a 21)**

| Productos y mercados                     | Pesos por kilogramo |        |       | Tenden-<br>cia | Productos y mercados                     | Pesos por kilogramo |        |       | Tenden-<br>cia |
|--|---------------------|--------|-------|----------------|--|---------------------|--------|-------|----------------|
|  | Mínimo              | Máximo | Medio |                |  | Mínimo              | Máximo | Medio |                |
| <b>Lulo (continuación)</b>               |                     |        |       |                | <b>Mandarina Onecco (continuación)</b>   |                     |        |       |                |
| Cartagena, Bazaruto                      | 2.240               | 2.320  | 2.267 | +              | Pereira, La 41                           | 1.000               | 1.100  | 1.050 | ++             |
| Cartago (Valle del Cauca)                | 1.567               | 1.633  | 1.600 | +              | Pereira, Mercasa                         | 850                 | 1.050  | 1.010 | ++             |
| Chiquinquirá (Boyacá)                    | 1.083               | 1.083  | 1.083 | -              | Rionegro (Antioquia)                     | 950                 | 1.175  | 1.021 | -              |
| Cúcuta, Cenabastos                       | 2.000               | 2.000  | 2.000 | =              | Santa Bárbara (Antioquia)                | 250                 | 271    | 260   | -              |
| Duitama (Boyacá)                         | 1.400               | 1.400  | 1.400 | +              | Tuluá (Valle del Cauca)                  | 1.000               | 1.000  | 1.000 | n.d.           |
| Ibagué, Plaza El Jardín                  | 1.340               | 1.340  | 1.340 | ---            | <b>Mango común</b>                       |                     |        |       |                |
| Ibagué, Plaza La 21                      | 1.600               | 1.820  | 1.678 | -              | Medellín, Coomerca                       | 900                 | 1.000  | 967   | n.d.           |
| Manizales (Caldas)                       | 1.533               | 1.650  | 1.592 | -              | <b>Mango de azúcar</b>                   |                     |        |       |                |
| Medellín, Central Mayorista de Antioquia | 1.550               | 2.000  | 1.730 | ++             | Cali, Cavasa                             | 1.200               | 1.293  | 1.247 | --             |
| Medellín, Coomerca                       | 1.600               | 1.800  | 1.680 | ++             | Cali, Santa Helena                       | 1.800               | 1.800  | 1.800 | -              |
| Montería (Córdoba)                       | 2.500               | 3.000  | 2.667 | --             | Medellín, Central Mayorista de Antioquia | 2.067               | 2.233  | 2.136 | -              |
| Neiva, Surabastos                        | 1.600               | 1.700  | 1.650 | ++             | <b>Mango manzano</b>                     |                     |        |       |                |
| Palmira (Valle del Cauca)                | 1.667               | 1.700  | 1.683 | ++             | Armenia, Mercar                          | 1.250               | 1.306  | 1.278 | -              |
| Pamplona (Norte de Santander)            | 2.000               | 2.250  | 2.071 | +              | Medellín, Central Mayorista de Antioquia | 1.333               | 1.400  | 1.343 | -              |
| Pasto (Nariño)                           | 1.399               | 1.739  | 1.524 | +++            | Pamplona (Norte de Santander)            | 2.000               | 2.000  | 2.000 | -              |
| Pereira, La 41                           | 1.633               | 1.667  | 1.650 | +              | Pereira, La 41                           | 1.444               | 1.500  | 1.472 | -              |
| Pereira, Mercasa                         | 1.525               | 1.575  | 1.553 | =              | Pereira, Mercasa                         | 1.778               | 1.861  | 1.826 | -              |
| Popayán (Cauca)                          | 1.400               | 1.400  | 1.400 | ++             | Tunja (Boyacá)                           | 1.455               | 1.591  | 1.545 | -              |
| San Gil (Santander)                      | 1.150               | 1.240  | 1.195 | -              | <b>Mango reina</b>                       |                     |        |       |                |
| Socorro (Santander)                      | 990                 | 1.170  | 1.080 | =              | Armenia, Mercar                          | 778                 | 889    | 815   | ---            |
| Sogamoso (Boyacá)                        | 1.800               | 1.800  | 1.800 | ++             | Ibagué, Plaza El Jardín                  | 1.200               | 1.200  | 1.200 | --             |
| Tuluá (Valle del Cauca)                  | 1.533               | 1.533  | 1.533 | +              | Ibagué, Plaza La 21                      | 1.000               | 1.230  | 1.158 | --             |
| Tunja (Boyacá)                           | 1.594               | 1.594  | 1.594 | +              | Manizales (Caldas)                       | 1.333               | 1.375  | 1.354 | +              |
| Valledupar, Mercabastos                  | 1.800               | 2.000  | 1.900 | +              | Pereira, La 41                           | 1.194               | 1.194  | 1.194 | --             |
| Villavicencio, Llanoabastos              | 2.000               | 2.100  | 2.063 | -              | Pereira, Mercasa                         | 1.500               | 1.542  | 1.525 | -              |
| <b>Mandarina arrayana</b>                |                     |        |       |                | Tunja (Boyacá)                           | 1.318               | 1.432  | 1.392 | -              |
| Bogotá, D. C., Corabastos                | 1.614               | 1.758  | 1.672 | -              | <b>Mango Tommy</b>                       |                     |        |       |                |
| Buenaventura (Valle del Cauca)           | 1.500               | 1.600  | 1.550 | +              | Armenia, Mercar                          | 1.375               | 1.458  | 1.426 | ---            |
| Cali, Cavasa                             | 1.125               | 1.150  | 1.131 | -              | Bogotá, D. C., Corabastos                | 3.182               | 3.561  | 3.330 | -              |
| Cali, Santa Helena                       | 1.067               | 1.067  | 1.067 | +              | Bucaramanga, Centroabastos               | 3.000               | 3.200  | 3.127 | -              |
| Chiquinquirá (Boyacá)                    | 1.000               | 1.000  | 1.000 | ++             | Bucaramanga, Mercados del centro         | 2.800               | 2.800  | 2.800 | n.d.           |
| Duitama (Boyacá)                         | 1.000               | 1.000  | 1.000 | --             | Cali, Cavasa                             | 3.000               | 3.200  | 3.083 | +              |
| Ibagué, Plaza La 21                      | 1.100               | 1.200  | 1.167 | -              | Cali, Santa Helena                       | 3.000               | 3.067  | 3.033 | -              |
| Pasto (Nariño)                           | 1.380               | 1.380  | 1.380 | ++             | Cartago (Valle del Cauca)                | 2.139               | 2.250  | 2.194 | +              |
| Popayán (Cauca)                          | 1.100               | 1.100  | 1.100 | n.d.           | Chiquinquirá (Boyacá)                    | 2.500               | 2.500  | 2.500 | --             |
| Socorro (Santander)                      | 800                 | 860    | 830   | -              | Duitama (Boyacá)                         | 2.750               | 2.750  | 2.750 | +              |
| Sogamoso (Boyacá)                        | 1.300               | 1.300  | 1.300 | -              | Ibagué, Plaza La 21                      | 2.000               | 2.000  | 2.000 | +++            |
| Tuluá (Valle del Cauca)                  | 850                 | 933    | 892   | +              | La Ceja (Antioquia)                      | 3.900               | 4.000  | 3.950 | +              |
| Tunja (Boyacá)                           | 1.136               | 1.136  | 1.136 | +              | Manizales (Caldas)                       | 2.708               | 2.708  | 2.708 | =              |
| Villavicencio, Llanoabastos              | 1.110               | 1.160  | 1.143 | +              | Medellín, Central Mayorista de Antioquia | 3.250               | 3.875  | 3.458 | -              |
| <b>Mandarina común</b>                   |                     |        |       |                | Medellín, Coomerca                       | 3.000               | 3.000  | 3.000 | =              |
| Barranquilla, Barranquillita             | 1.076               | 1.125  | 1.097 | --             | Neiva, Surabastos                        | 2.400               | 2.760  | 2.590 | +              |
| Barranquilla, Granabastos                | 1.348               | 1.348  | 1.348 | -              | Pasto (Nariño)                           | 3.000               | 3.000  | 3.000 | +++            |
| Bucaramanga, Centroabastos               | 696                 | 913    | 784   | +              | Pereira, La 41                           | 2.000               | 2.000  | 2.000 | --             |
| Bucaramanga, Mercados del centro         | 660                 | 660    | 660   | -              | Pereira, Mercasa                         | 2.583               | 2.833  | 2.649 | -              |
| Cartagena, Bazaruto                      | 1.295               | 1.318  | 1.311 | -              | Rionegro (Antioquia)                     | 3.500               | 4.300  | 3.804 | -              |
| Cúcuta, Cenabastos                       | 960                 | 987    | 970   | -              | Sogamoso (Boyacá)                        | 2.667               | 2.667  | 2.667 | -              |
| Honda (Tolima)                           | 1.133               | 1.133  | 1.133 | ---            | Tuluá (Valle del Cauca)                  | 2.554               | 2.554  | 2.554 | ++             |
| Ipiales (Nariño)                         | 600                 | 613    | 606   | ++             | Tunja (Boyacá)                           | 2.273               | 2.273  | 2.273 | -              |
| Medellín, Central Mayorista de Antioquia | 900                 | 900    | 900   | =              | Villavicencio, Llanoabastos              | 3.400               | 3.600  | 3.525 | -              |
| Montería (Córdoba)                       | 987                 | 1.067  | 1.018 | -              | <b>Manzana roja importada</b>            |                     |        |       |                |
| Neiva, Surabastos                        | 1.200               | 1.240  | 1.210 | -              | Armenia, Mercar                          | 3.421               | 3.421  | 3.421 | =              |
| Pamplona (Norte de Santander)            | 900                 | 1.133  | 983   | -              | Barranquilla, Barranquillita             | 3.355               | 3.355  | 3.355 | -              |
| San Gil (Santander)                      | 600                 | 600    | 600   | --             | Barranquilla, Granabastos                | 3.553               | 3.579  | 3.566 | +              |
| Santa Bárbara (Antioquia)                | 333                 | 354    | 344   | -              | Bogotá, D. C., Corabastos                | 3.368               | 3.404  | 3.382 | -              |
| Sincelejo (Sucre)                        | 1.267               | 1.267  | 1.267 | -              | Bucaramanga, Centroabastos               | 2.967               | 3.067  | 3.012 | -              |
| Socorro (Santander)                      | 800                 | 800    | 800   | =              | Buenaventura (Valle del Cauca)           | 3.684               | 3.684  | 3.684 | =              |
| Tunja (Boyacá)                           | 1.033               | 1.050  | 1.038 | -              | Cali, Cavasa                             | 3.250               | 3.303  | 3.276 | -              |
| Yarumal (Antioquia)                      | 600                 | 600    | 600   | =              | Cali, Santa Helena                       | 3.158               | 3.158  | 3.158 | ++             |
| <b>Mandarina Onecco</b>                  |                     |        |       |                | Cartagena, Bazaruto                      | 3.404               | 3.404  | 3.404 | =              |
| Armenia, Mercar                          | 633                 | 700    | 656   | -              | Cartago (Valle del Cauca)                | 3.088               | 3.105  | 3.096 | -              |
| Armenia, Retiro                          | 367                 | 400    | 383   | ++             | Chiquinquirá (Boyacá)                    | 3.737               | 3.842  | 3.789 | +              |
| Bogotá, D. C., Corabastos                | 939                 | 970    | 950   | +              | Cúcuta, Cenabastos                       | 3.000               | 3.250  | 3.134 | -              |
| Cali, Cavasa                             | 1.033               | 1.100  | 1.060 | -              | Duitama (Boyacá)                         | 3.500               | 3.500  | 3.500 | =              |
| Cali, Santa Helena                       | 1.033               | 1.033  | 1.033 | -              | Ibagué, Plaza El Jardín                  | 3.684               | 3.684  | 3.684 | =              |
| Cartago (Valle del Cauca)                | 833                 | 967    | 900   | ---            | Ibagué, Plaza La 21                      | 3.421               | 3.553  | 3.465 | -              |
| Ibagué, Plaza La 21                      | 600                 | 720    | 645   | +              |  |                     |        |       |                |
| Manizales (Caldas)                       | 767                 | 775    | 771   | +              |  |                     |        |       |                |
| Medellín, Central Mayorista de Antioquia | 775                 | 900    | 830   | +              |  |                     |        |       |                |
| Medellín, Coomerca                       | 733                 | 767    | 742   | +              |  |                     |        |       |                |

**Cuadro 2. Mercados mayoristas. Precios de venta de frutas frescas (continuación)**  
**2012 (septiembre 15 a 21)**

| Productos y mercados                         | Pesos por kilogramo |        |       | Tenden-<br>cia | Productos y mercados                          | Pesos por kilogramo |        |       | Tenden-<br>cia |
|--|---------------------|--------|-------|----------------|---|---------------------|--------|-------|----------------|
|  | Mínimo              | Máximo | Medio |                |   | Mínimo              | Máximo | Medio |                |
| <b>Manzana roja importada (continuación)</b> |                     |        |       |                | <b>Manzana verde importada (continuación)</b> |                     |        |       |                |
| Ipiales (Nariño)                             | 3.158               | 3.263  | 3.211 | ++             | Pasto (Nariño)                                | 3.158               | 3.421  | 3.246 | -              |
| La Ceja (Antioquia)                          | 3.386               | 3.404  | 3.395 | -              | Pereira, La 41                                | 3.333               | 3.368  | 3.351 | -              |
| Manizales (Caldas)                           | 3.368               | 3.461  | 3.414 | +              | Pereira, Mercasa                              | 3.316               | 3.404  | 3.354 | -              |
| Medellín, Central Mayorista de Antioquia     | 3.184               | 3.303  | 3.232 | -              | Popayán (Cauca)                               | 3.158               | 3.158  | 3.158 | -              |
| Montería (Córdoba)                           | 3.592               | 3.592  | 3.592 | -              | Rionegro (Antioquia)                          | 3.592               | 3.684  | 3.654 | +              |
| Neiva, Surabastos                            | 3.447               | 3.632  | 3.559 | -              | San Gil (Santander)                           | 3.550               | 3.567  | 3.558 | +              |
| Palmira (Valle del Cauca)                    | 3.263               | 3.421  | 3.342 | -              | Socorro (Santander)                           | 3.400               | 3.400  | 3.400 | =              |
| Pamplona (Norte de Santander)                | 3.375               | 3.500  | 3.469 | -              | Sogamoso (Boyacá)                             | 3.550               | 3.550  | 3.550 | -              |
| Pasto (Nariño)                               | 2.895               | 3.421  | 3.114 | -              | Tuluá (Valle del Cauca)                       | 3.289               | 3.439  | 3.364 | -              |
| Pereira, La 41                               | 3.298               | 3.333  | 3.316 | -              | Tunja (Boyacá)                                | 3.632               | 3.684  | 3.645 | +              |
| Pereira, Mercasa                             | 3.281               | 3.439  | 3.368 | +              | Valledupar, Mercado Nuevo                     | 3.421               | 3.421  | 3.421 | =              |
| Popayán (Cauca)                              | 3.158               | 3.158  | 3.158 | =              | <b>Maracuyá</b>                               |                     |        |       |                |
| Rionegro (Antioquia)                         | 3.368               | 3.649  | 3.512 | -              | Armenia, Mercar                               | 1.500               | 1.500  | 1.500 | --             |
| San Gil (Santander)                          | 3.550               | 3.583  | 3.567 | +              | Barranquilla, Barranquillita                  | 2.067               | 2.100  | 2.081 | -              |
| Socorro (Santander)                          | 3.250               | 3.250  | 3.250 | =              | Barranquilla, Granabastos                     | 2.050               | 2.150  | 2.108 | -              |
| Sogamoso (Boyacá)                            | 3.550               | 3.550  | 3.550 | -              | Bucaramanga, Centroabastos                    | 2.175               | 2.500  | 2.295 | -              |
| Tuluá (Valle del Cauca)                      | 3.368               | 3.368  | 3.368 | -              | Buenaventura (Valle del Cauca)                | 1.700               | 1.700  | 1.700 | --             |
| Tunja (Boyacá)                               | 3.632               | 3.684  | 3.645 | +              | Cali, Cavasa                                  | 1.475               | 1.750  | 1.594 | --             |
| Valledupar, Mercado Nuevo                    | 3.158               | 3.158  | 3.158 | =              | Cali, Santa Helena                            | 1.567               | 1.767  | 1.667 | -              |
| <b>Manzana royal gala importada</b>          |                     |        |       |                | Cartagena, Bazaruto                           | 2.325               | 2.400  | 2.367 | =              |
| Bogotá, D. C., Corabastos                    | 3.368               | 3.404  | 3.386 | -              | Cartago (Valle del Cauca)                     | 1.633               | 1.667  | 1.650 | -              |
| Bucaramanga, Centroabastos                   | 3.063               | 3.250  | 3.145 | -              | Chiquinquirá (Boyacá)                         | 1.750               | 1.750  | 1.750 | -              |
| Cali, Cavasa                                 | 3.250               | 3.303  | 3.276 | -              | Cúcuta, Cenabastos                            | 2.000               | 2.233  | 2.100 | +              |
| Cali, Santa Helena                           | 3.246               | 3.421  | 3.333 | +              | Duitama (Boyacá)                              | 2.200               | 2.200  | 2.200 | =              |
| Chiquinquirá (Boyacá)                        | 3.737               | 3.842  | 3.789 | +              | Honda (Tolima)                                | 1.500               | 1.500  | 1.500 | -              |
| Cúcuta, Cenabastos                           | 3.500               | 3.500  | 3.500 | =              | Ibagué, Plaza La 21                           | 1.867               | 2.000  | 1.947 | -              |
| Duitama (Boyacá)                             | 3.500               | 3.500  | 3.500 | =              | Ipiales (Nariño)                              | 1.583               | 1.667  | 1.625 | +              |
| Ibagué, Plaza El Jardín                      | 3.684               | 3.684  | 3.684 | =              | La Ceja (Antioquia)                           | 1.767               | 1.775  | 1.771 | -              |
| Ibagué, Plaza La 21                          | 3.395               | 3.421  | 3.414 | -              | Manizales (Caldas)                            | 1.425               | 1.550  | 1.488 | --             |
| Ipiales (Nariño)                             | 3.193               | 3.263  | 3.228 | +              | Montería (Córdoba)                            | 1.100               | 1.200  | 1.167 | --             |
| La Ceja (Antioquia)                          | 3.368               | 3.404  | 3.386 | -              | Neiva, Surabastos                             | 1.550               | 1.650  | 1.613 | -              |
| Manizales (Caldas)                           | 3.421               | 3.461  | 3.441 | -              | Palmira (Valle del Cauca)                     | 1.700               | 1.700  | 1.700 | -              |
| Medellín, Central Mayorista de Antioquia     | 3.171               | 3.329  | 3.246 | -              | Pasto (Nariño)                                | 1.089               | 1.111  | 1.100 | +              |
| Montería (Córdoba)                           | 3.724               | 3.724  | 3.724 | -              | Pereira, La 41                                | 1.667               | 1.725  | 1.696 | --             |
| Neiva, Surabastos                            | 3.579               | 3.632  | 3.599 | -              | Pereira, Mercasa                              | 1.625               | 1.775  | 1.667 | -              |
| Palmira (Valle del Cauca)                    | 3.263               | 3.421  | 3.342 | -              | Rionegro (Antioquia)                          | 1.750               | 2.100  | 1.908 | --             |
| Pamplona (Norte de Santander)                | 3.375               | 3.500  | 3.469 | -              | San Gil (Santander)                           | 1.440               | 1.440  | 1.440 | =              |
| Pasto (Nariño)                               | 3.158               | 3.421  | 3.246 | -              | Santa Bárbara (Antioquia)                     | 1.125               | 1.275  | 1.200 | --             |
| Pereira, La 41                               | 3.298               | 3.333  | 3.316 | -              | Sincelejo (Sucre)                             | 1.633               | 1.733  | 1.689 | --             |
| Pereira, Mercasa                             | 3.281               | 3.368  | 3.326 | +              | Socorro (Santander)                           | 1.400               | 1.440  | 1.420 | =              |
| Popayán (Cauca)                              | 3.579               | 3.579  | 3.579 | -              | Sogamoso (Boyacá)                             | 2.300               | 2.300  | 2.300 | =              |
| Rionegro (Antioquia)                         | 3.421               | 3.684  | 3.496 | +              | Tuluá (Valle del Cauca)                       | 1.300               | 1.300  | 1.300 | --             |
| San Gil (Santander)                          | 3.550               | 3.567  | 3.558 | +              | Tunja (Boyacá)                                | 1.944               | 2.111  | 2.014 | --             |
| Socorro (Santander)                          | 3.400               | 3.400  | 3.400 | =              | Valledupar, Mercabastos                       | 1.500               | 1.800  | 1.633 | -              |
| Sogamoso (Boyacá)                            | 3.550               | 3.550  | 3.550 | -              | Villavicencio, Llanoabastos                   | 1.975               | 2.000  | 1.988 | -              |
| Tuluá (Valle del Cauca)                      | 3.395               | 3.474  | 3.434 | -              | <b>Maracuyá antioqueño</b>                    |                     |        |       |                |
| Tunja (Boyacá)                               | 3.632               | 3.684  | 3.645 | +              | Medellín, Central Mayorista de Antioquia      | 1.325               | 1.575  | 1.409 | -              |
| <b>Manzana verde importada</b>               |                     |        |       |                | Medellín, Coomerca                            | 1.283               | 1.400  | 1.340 | --             |
| Armenia, Mercar                              | 3.421               | 3.421  | 3.421 | =              | Montería (Córdoba)                            | 1.600               | 1.600  | 1.600 | --             |
| Barranquilla, Barranquillita                 | 3.355               | 3.355  | 3.355 | -              | <b>Maracuyá huilense</b>                      |                     |        |       |                |
| Barranquilla, Granabastos                    | 3.737               | 3.789  | 3.763 | +              | Bogotá, D. C., Corabastos                     | 1.800               | 2.000  | 1.940 | -              |
| Bogotá, D. C., Corabastos                    | 3.368               | 3.439  | 3.409 | -              | <b>Maracuyá santandereano</b>                 |                     |        |       |                |
| Bucaramanga, Centroabastos                   | 3.038               | 3.250  | 3.108 | -              | Barranquilla, Barranquillita                  | 1.800               | 1.900  | 1.856 | -              |
| Buenaventura (Valle del Cauca)               | 3.684               | 3.684  | 3.684 | =              | Cartagena, Bazaruto                           | 2.000               | 2.033  | 2.019 | =              |
| Cali, Cavasa                                 | 3.250               | 3.303  | 3.276 | -              | Valledupar, Mercabastos                       | 1.833               | 1.917  | 1.889 | -              |
| Cali, Santa Helena                           | 3.123               | 3.158  | 3.140 | +              | <b>Maracuyá valluno</b>                       |                     |        |       |                |
| Cartagena, Bazaruto                          | 3.474               | 3.579  | 3.532 | -              | Medellín, Central Mayorista de Antioquia      | 2.100               | 2.225  | 2.191 | -              |
| Cartago (Valle del Cauca)                    | 3.211               | 3.228  | 3.219 | -              | Medellín, Coomerca                            | 1.450               | 1.667  | 1.548 | --             |
| Chiquinquirá (Boyacá)                        | 3.737               | 3.842  | 3.789 | +              | <b>Melón Cantalup</b>                         |                     |        |       |                |
| Cúcuta, Cenabastos                           | 3.400               | 3.500  | 3.469 | -              | Armenia, Mercar                               | 1.400               | 1.467  | 1.422 | ++             |
| Duitama (Boyacá)                             | 3.500               | 3.500  | 3.500 | =              | Barranquilla, Barranquillita                  | 1.675               | 1.725  | 1.692 | -              |
| Ibagué, Plaza La 21                          | 3.421               | 3.605  | 3.526 | +              | Barranquilla, Granabastos                     | 1.783               | 1.875  | 1.824 | -              |
| Ipiales (Nariño)                             | 3.193               | 3.263  | 3.228 | +              | Bogotá, D. C., Corabastos                     | 1.600               | 2.333  | 1.917 | +++            |
| La Ceja (Antioquia)                          | 3.368               | 3.421  | 3.395 | -              | Bucaramanga, Centroabastos                    | 1.400               | 1.500  | 1.444 | +              |
| Manizales (Caldas)                           | 3.404               | 3.461  | 3.432 | +              | Cali, Cavasa                                  | 1.200               | 1.225  | 1.213 | +              |
| Medellín, Central Mayorista de Antioquia     | 3.224               | 3.474  | 3.380 | -              | Cali, Santa Helena                            | 1.133               | 1.200  | 1.167 | -              |
| Montería (Córdoba)                           | 3.658               | 3.658  | 3.658 | -              | Cartagena, Bazaruto                           | 1.500               | 1.500  | 1.500 | -              |
| Neiva, Surabastos                            | 3.684               | 3.737  | 3.724 | -              | Chiquinquirá (Boyacá)                         | 1.450               | 1.450  | 1.450 | =              |
| Palmira (Valle del Cauca)                    | 3.263               | 3.421  | 3.342 | -              |   |                     |        |       |                |
| Pamplona (Norte de Santander)                | 3.375               | 3.625  | 3.500 | -              |   |                     |        |       |                |

**Cuadro 2. Mercados mayoristas. Precios de venta de frutas frescas (continuación)**  
**2012 (septiembre 15 a 21)**

| Productos y mercados                     | Precios |        |       | Tenden-<br>cia | Productos y mercados                     | Precios |        |       | Tenden-<br>cia |
|--|---------|--------|-------|----------------|--|---------|--------|-------|----------------|
|  | Mínimo  | Máximo | Medio |                |  | Mínimo  | Máximo | Medio |                |
| <b>Melón Cantalup (continuación)</b>     |         |        |       |                | <b>Naranja común (continuación)</b>      |         |        |       |                |
| Cúcuta, Cenabastos                       | 1.450   | 1.767  | 1.552 | -              | Pamplona (Norte de Santander)            | 350     | 433    | 397   | +              |
| Duitama (Boyacá)                         | 1.350   | 1.400  | 1.375 | -              | Popayán (Cauca)                          | 417     | 417    | 417   | =              |
| Ibagué, Plaza El Jardín                  | 1.800   | 1.800  | 1.800 | +              | San Gil (Santander)                      | 220     | 280    | 250   | +              |
| Ibagué, Plaza La 21                      | 1.500   | 1.700  | 1.563 | +              | Santa Bárbara (Antioquia)                | 200     | 200    | 200   | -              |
| Ipiales (Nariño)                         | 1.325   | 1.400  | 1.363 | -              | Sincelejo (Sucre)                        | 1.507   | 1.507  | 1.507 | +++            |
| Manizales (Caldas)                       | 1.421   | 1.714  | 1.568 | ++             | Socorro (Santander)                      | 220     | 247    | 233   | -              |
| Medellín, Central Mayorista de Antioquia | 1.350   | 1.500  | 1.418 | +              | Tunja (Boyacá)                           | 444     | 525    | 472   | -              |
| Montería (Córdoba)                       | 1.400   | 1.467  | 1.444 | -              | Valledupar, Mercado Nuevo                | 800     | 800    | 800   | +              |
| Pamplona (Norte de Santander)            | 1.700   | 1.850  | 1.721 | -              | Yarumal (Antioquia)                      | 200     | 200    | 200   | --             |
| Pasto (Nariño)                           | 1.400   | 1.500  | 1.433 | -              | <b>Naranja Valencia</b>                  |         |        |       |                |
| Pereira, La 41                           | 1.125   | 1.267  | 1.196 | -              | Armenia, Mercar                          | 487     | 500    | 496   | +              |
| Pereira, Mercasa                         | 1.400   | 1.500  | 1.480 | +              | Armenia, Retiro                          | 400     | 420    | 411   | -              |
| Popayán (Cauca)                          | 1.233   | 1.250  | 1.242 | +              | Barranquilla, Barranquillita             | 1.040   | 1.040  | 1.040 | +              |
| Socorro (Santander)                      | 1.000   | 1.000  | 1.000 | =              | Bogotá, D. C., Corabastos                | 1.121   | 1.152  | 1.124 | +              |
| Sogamoso (Boyacá)                        | 1.500   | 1.500  | 1.500 | =              | Bucaramanga, Centroabastos               | 510     | 580    | 562   | -              |
| Tuluá (Valle del Cauca)                  | 950     | 950    | 950   | -              | Buenaventura (Valle del Cauca)           | 900     | 900    | 900   | =              |
| Tunja (Boyacá)                           | 1.500   | 1.750  | 1.671 | ++             | Cali, Cavasa                             | 640     | 700    | 670   | -              |
| Valledupar, Mercado Nuevo                | 1.500   | 1.600  | 1.533 | ---            | Cali, Santa Helena                       | 693     | 787    | 740   | +              |
| Villavicencio, Llanoabastos              | 1.500   | 1.575  | 1.544 | -              | Cartago (Valle del Cauca)                | 467     | 467    | 467   | -              |
| <b>Mora de Castilla</b>                  |         |        |       |                | Cúcuta, Cenabastos                       | 700     | 700    | 700   | -              |
| Armenia, Mercar                          | 2.467   | 2.533  | 2.489 | +              | Duitama (Boyacá)                         | 857     | 857    | 857   | =              |
| Barranquilla, Barranquillita             | 2.380   | 2.410  | 2.393 | -              | Ibagué, Plaza La 21                      | 600     | 600    | 600   | =              |
| Barranquilla, Granabastos                | 2.520   | 2.625  | 2.567 | +              | Ipiales (Nariño)                         | 400     | 407    | 403   | -              |
| Bogotá, D. C., Corabastos                | 1.795   | 1.897  | 1.862 | -              | La Ceja (Antioquia)                      | 1.150   | 1.300  | 1.225 | ++             |
| Bucaramanga, Centroabastos               | 1.750   | 1.853  | 1.805 | -              | Manizales (Caldas)                       | 613     | 650    | 632   | +              |
| Buenaventura (Valle del Cauca)           | 2.500   | 2.700  | 2.600 | +              | Medellín, Central Mayorista de Antioquia | 1.175   | 1.275  | 1.214 | -              |
| Cali, Cavasa                             | 2.400   | 2.800  | 2.600 | -              | Medellín, Coomerca                       | 967     | 1.000  | 990   | ++             |
| Cali, Santa Helena                       | 2.000   | 2.000  | 2.000 | =              | Montería (Córdoba)                       | 795     | 840    | 822   | -              |
| Cartagena, Bazaruto                      | 2.206   | 2.288  | 2.239 | -              | Neiva, Surabastos                        | 560     | 600    | 580   | -              |
| Cartago (Valle del Cauca)                | 2.067   | 2.067  | 2.067 | +              | Palmira (Valle del Cauca)                | 540     | 700    | 620   | -              |
| Chiquinquirá (Boyacá)                    | 1.571   | 1.929  | 1.750 | -              | Pasto (Nariño)                           | 540     | 560    | 553   | +              |
| Cúcuta, Cenabastos                       | 1.760   | 1.880  | 1.832 | +              | Pereira, La 41                           | 533     | 567    | 550   | -              |
| Duitama (Boyacá)                         | 2.000   | 2.000  | 2.000 | +++            | Pereira, Mercasa                         | 533     | 567    | 560   | -              |
| El Santuario (Antioquia)                 | 1.500   | 1.667  | 1.583 | -              | Rionegro (Antioquia)                     | 1.125   | 1.275  | 1.195 | -              |
| Ibagué, Plaza La 21                      | 1.700   | 2.000  | 1.850 | +              | Sincelejo (Sucre)                        | 747     | 850    | 798   | n.d.           |
| Ipiales (Nariño)                         | 1.300   | 1.450  | 1.375 | --             | Tuluá (Valle del Cauca)                  | 800     | 800    | 800   | n.d.           |
| La Ceja (Antioquia)                      | 1.550   | 1.725  | 1.638 | +              | Tunja (Boyacá)                           | 820     | 867    | 838   | -              |
| Manizales (Caldas)                       | 2.500   | 2.500  | 2.500 | +              | Valledupar, Mercado Nuevo                | 800     | 800    | 800   | n.d.           |
| Marinilla (Antioquia)                    | 1.600   | 1.650  | 1.625 | --             | Villavicencio, Llanoabastos              | 600     | 620    | 609   | --             |
| Medellín, Central Mayorista de Antioquia | 1.825   | 2.225  | 2.017 | --             | <b>Papaya hawaiana</b>                   |         |        |       |                |
| Medellín, Coomerca                       | 1.650   | 1.800  | 1.750 | -              | Bogotá, D. C., Corabastos                | 981     | 1.000  | 993   | --             |
| Montería (Córdoba)                       | 2.333   | 2.417  | 2.380 | -              | Cali, Cavasa                             | 1.500   | 1.500  | 1.500 | -              |
| Neiva, Surabastos                        | 1.800   | 2.000  | 1.880 | --             | Chiquinquirá (Boyacá)                    | 900     | 1.000  | 950   | -              |
| Palmira (Valle del Cauca)                | 2.000   | 2.107  | 2.053 | +              | Duitama (Boyacá)                         | 900     | 900    | 900   | =              |
| Pamplona (Norte de Santander)            | 1.360   | 1.760  | 1.520 | ++             | La Ceja (Antioquia)                      | 1.000   | 1.075  | 1.038 | -              |
| Pasto (Nariño)                           | 1.200   | 1.200  | 1.200 | -              | Medellín, Central Mayorista de Antioquia | 700     | 780    | 739   | --             |
| Pereira, La 41                           | 2.000   | 2.200  | 2.100 | ++             | Medellín, Coomerca                       | 800     | 833    | 813   | -              |
| Pereira, Mercasa                         | 1.850   | 1.867  | 1.860 | +              | Montería (Córdoba)                       | 400     | 400    | 400   | =              |
| Rionegro (Antioquia)                     | 2.050   | 2.450  | 2.229 | -              | Rionegro (Antioquia)                     | 1.000   | 1.150  | 1.051 | --             |
| Sincelejo (Sucre)                        | 1.600   | 1.667  | 1.633 | -              | Sogamoso (Boyacá)                        | 1.250   | 1.250  | 1.250 | +++            |
| Socorro (Santander)                      | 1.600   | 1.600  | 1.600 | +++            | Tunja (Boyacá)                           | 944     | 1.194  | 1.118 | +++            |
| Sogamoso (Boyacá)                        | 1.900   | 1.900  | 1.900 | -              | <b>Papaya Maradol</b>                    |         |        |       |                |
| Tuluá (Valle del Cauca)                  | 1.760   | 1.920  | 1.840 | -              | Armenia, Mercar                          | 967     | 1.000  | 989   | =              |
| Tunja (Boyacá)                           | 2.000   | 2.000  | 2.000 | +              | Barranquilla, Barranquillita             | 1.400   | 1.500  | 1.458 | -              |
| Valledupar, Mercabastos                  | 2.400   | 2.400  | 2.400 | +              | Barranquilla, Granabastos                | 1.300   | 1.425  | 1.375 | -              |
| <b>Naranja común</b>                     |         |        |       |                | Bogotá, D. C., Corabastos                | 852     | 981    | 917   | -              |
| Armenia, Retiro                          | 240     | 260    | 254   | -              | Bucaramanga, Centroabastos               | 1.033   | 1.100  | 1.059 | -              |
| Barranquilla, Barranquillita             | 680     | 800    | 733   | -              | Buenaventura (Valle del Cauca)           | 1.100   | 1.100  | 1.100 | +              |
| Bogotá, D. C., Corabastos                | 583     | 583    | 583   | =              | Cali, Cavasa                             | 938     | 950    | 947   | +              |
| Bucaramanga, Centroabastos               | 580     | 650    | 603   | +              | Cali, Santa Helena                       | 1.000   | 1.000  | 1.000 | =              |
| Bucaramanga, Mercados del centro         | 440     | 440    | 440   | ---            | Cartagena, Bazaruto                      | 1.542   | 1.542  | 1.542 | +              |
| Cajamarca (Tolima)                       | 160     | 160    | 160   | ---            | Cúcuta, Cenabastos                       | 833     | 867    | 856   | -              |
| Cali, Cavasa                             | 608     | 617    | 614   | +              | Duitama (Boyacá)                         | 775     | 775    | 775   | -              |
| Cali, Santa Helena                       | 556     | 600    | 578   | +              | Ibagué, Plaza El Jardín                  | 1.300   | 1.300  | 1.300 | +              |
| Cartagena, Bazaruto                      | 693     | 720    | 711   | --             | Ipiales (Nariño)                         | 1.040   | 1.120  | 1.080 | +              |
| Chiquinquirá (Boyacá)                    | 530     | 530    | 530   | =              | La Ceja (Antioquia)                      | 1.350   | 1.400  | 1.375 | +              |
| Cúcuta, Cenabastos                       | 450     | 567    | 502   | --             | Manizales (Caldas)                       | 1.100   | 1.125  | 1.113 | +              |
| Honda (Tolima)                           | 550     | 550    | 550   | +              | Medellín, Central Mayorista de Antioquia | 1.300   | 1.475  | 1.408 | +              |
| Ibagué, Plaza La 21                      | 400     | 400    | 400   | +++            | Medellín, Coomerca                       | 500     | 500    | 500   | =              |
| Montería (Córdoba)                       | 640     | 640    | 640   | =              | Neiva, Surabastos                        | 1.250   | 1.350  | 1.275 | -              |
| Neiva, Surabastos                        | 480     | 480    | 480   | ++             | Palmira (Valle del Cauca)                | 900     | 900    | 900   | +              |

**Cuadro 2. Mercados mayoristas. Precios de venta de frutas frescas (continuación)**  
**2012 (septiembre 15 a 21)**

| Productos y mercados                     | Pesos por kilogramo |        |       | Tenden-<br>cia | Productos y mercados                     | Pesos por kilogramo |        |       | Tenden-<br>cia |
|--|---------------------|--------|-------|----------------|--|---------------------|--------|-------|----------------|
|  | Mínimo              | Máximo | Medio |                |  | Mínimo              | Máximo | Medio |                |
| <b>Papaya Maradol (continuación)</b>     |                     |        |       |                | <b>Pera importada (continuación)</b>     |                     |        |       |                |
| Pamplona (Norte de Santander)            | 1.500               | 1.500  | 1.500 | +              | Tuluá (Valle del Cauca)                  | 3.053               | 3.105  | 3.079 | +              |
| Pasto (Nariño)                           | 1.400               | 1.450  | 1.417 | ++             | Tunja (Boyacá)                           | 3.079               | 3.105  | 3.086 | -              |
| Pereira, La 41                           | 1.000               | 1.000  | 1.000 | =              | Valledupar, Mercado Nuevo                | 3.000               | 3.000  | 3.000 | =              |
| Pereira, Mercasa                         | 967                 | 1.050  | 1.013 | +              | Villavicencio, Llanoabastos              | 3.000               | 3.000  | 3.000 | +              |
| Popayán (Cauca)                          | 1.200               | 1.200  | 1.200 | ++             | <b>Piña gold</b>                         |                     |        |       |                |
| Rionegro (Antioquia)                     | 1.450               | 1.575  | 1.517 | +              | Bogotá, D. C., Corabastos                | 1.818               | 1.939  | 1.861 | +              |
| San Gil (Santander)                      | 800                 | 888    | 854   | -              | Cali, Cavasa                             | 1.450               | 1.500  | 1.475 | -              |
| Socorro (Santander)                      | 650                 | 660    | 655   | --             | Cartago (Valle del Cauca)                | 1.500               | 1.533  | 1.517 | -              |
| Sogamoso (Boyacá)                        | 650                 | 650    | 650   | --             | Manizales (Caldas)                       | 1.567               | 1.800  | 1.683 | -              |
| Tuluá (Valle del Cauca)                  | 700                 | 733    | 717   | +              | Medellín, Central Mayorista de Antioquia | 1.600               | 1.700  | 1.650 | -              |
| Tunja (Boyacá)                           | 685                 | 778    | 745   | ++             | Neiva, Surabastos                        | 1.200               | 1.350  | 1.250 | -              |
| Valledupar, Mercado Nuevo                | 600                 | 800    | 667   | --             | Pereira, La 41                           | 1.475               | 1.500  | 1.488 | --             |
| <b>Papaya melona</b>                     |                     |        |       |                | Pereira, Mercasa                         | 1.500               | 1.533  | 1.507 | -              |
| Bucaramanga, Centroabastos               | 800                 | 1.093  | 873   | ---            | Rionegro (Antioquia)                     | 1.750               | 1.850  | 1.794 | -              |
| Medellín, Central Mayorista de Antioquia | 800                 | 867    | 831   | -              | Sogamoso (Boyacá)                        | 1.900               | 1.900  | 1.900 | --             |
| <b>Papaya redonda</b>                    |                     |        |       |                | Tunja (Boyacá)                           | 1.600               | 2.150  | 2.000 | ++             |
| Bucaramanga, Centroabastos               | 500                 | 550    | 531   | --             | <b>Piña manzana</b>                      |                     |        |       |                |
| Cartago (Valle del Cauca)                | 1.133               | 1.167  | 1.150 | -              | Armenia, Mercar                          | 900                 | 900    | 900   | =              |
| Medellín, Central Mayorista de Antioquia | 800                 | 867    | 831   | -              | Buenaventura (Valle del Cauca)           | 600                 | 600    | 600   | =              |
| Pasto (Nariño)                           | 1.960               | 1.960  | 1.960 | n.d.           | Cali, Cavasa                             | 763                 | 800    | 781   | +              |
| <b>Patilla</b>                           |                     |        |       |                | Cali, Santa Helena                       | 317                 | 333    | 325   | +              |
| Armenia, Mercar                          | 600                 | 600    | 600   | =              | La Ceja (Antioquia)                      | 900                 | 1.050  | 975   | +              |
| Barranquilla, Barranquillita             | 720                 | 730    | 725   | -              | Manizales (Caldas)                       | 850                 | 850    | 850   | +              |
| Bogotá, D. C., Corabastos                | 600                 | 683    | 626   | +              | Medellín, Central Mayorista de Antioquia | 800                 | 1.050  | 916   | +              |
| Bucaramanga, Centroabastos               | 763                 | 763    | 763   | +              | Medellín, Coomerca                       | 800                 | 800    | 800   | =              |
| Cali, Cavasa                             | 625                 | 700    | 663   | +              | Neiva, Surabastos                        | 850                 | 1.000  | 950   | -              |
| Cali, Santa Helena                       | 683                 | 700    | 692   | -              | Palmira (Valle del Cauca)                | 550                 | 550    | 550   | -              |
| Cartagena, Bazaruto                      | 700                 | 750    | 721   | -              | Pasto (Nariño)                           | 700                 | 1.025  | 817   | +              |
| Cartago (Valle del Cauca)                | 683                 | 683    | 683   | +              | Pereira, La 41                           | 1.000               | 1.000  | 1.000 | =              |
| Cúcuta, Cenabastos                       | 800                 | 900    | 850   | +              | Pereira, Mercasa                         | 1.000               | 1.000  | 1.000 | +              |
| Ibagué, Plaza La 21                      | 500                 | 600    | 550   | -              | Popayán (Cauca)                          | 750                 | 750    | 750   | +++            |
| Medellín, Central Mayorista de Antioquia | 513                 | 588    | 553   | +              | Rionegro (Antioquia)                     | 900                 | 1.000  | 965   | +              |
| Medellín, Coomerca                       | 633                 | 650    | 648   | +              | <b>Piña perolera</b>                     |                     |        |       |                |
| Montería (Córdoba)                       | 625                 | 675    | 658   | +              | Barranquilla, Barranquillita             | 947                 | 1.000  | 972   | +              |
| Neiva, Surabastos                        | 750                 | 750    | 750   | +              | Barranquilla, Granabastos                | 990                 | 1.070  | 1.029 | +              |
| Popayán (Cauca)                          | 1.000               | 1.000  | 1.000 | =              | Bogotá, D. C., Corabastos                | 738                 | 798    | 771   | +              |
| Rionegro (Antioquia)                     | 675                 | 750    | 711   | +              | Bucaramanga, Centroabastos               | 578                 | 600    | 589   | +              |
| San Gil (Santander)                      | 600                 | 750    | 675   | -              | Cartagena, Bazaruto                      | 970                 | 970    | 970   | -              |
| Sincelejo (Sucre)                        | 750                 | 760    | 757   | -              | Chiquinquirá (Boyacá)                    | 980                 | 980    | 980   | =              |
| Socorro (Santander)                      | 700                 | 700    | 700   | =              | Cúcuta, Cenabastos                       | 792                 | 879    | 843   | +              |
| Tuluá (Valle del Cauca)                  | 700                 | 750    | 725   | +              | Duitama (Boyacá)                         | 767                 | 767    | 767   | =              |
| Tunja (Boyacá)                           | 600                 | 600    | 600   | =              | Medellín, Central Mayorista de Antioquia | 800                 | 800    | 800   | =              |
| Valledupar, Mercado Nuevo                | 750                 | 750    | 750   | =              | Montería (Córdoba)                       | 720                 | 907    | 809   | --             |
| <b>Pera importada</b>                    |                     |        |       |                | Pamplona (Norte de Santander)            | 1.750               | 1.917  | 1.881 | +              |
| Armenia, Mercar                          | 3.250               | 3.250  | 3.250 | =              | Sincelejo (Sucre)                        | 853                 | 880    | 871   | +              |
| Barranquilla, Granabastos                | 3.395               | 3.395  | 3.395 | +              | Socorro (Santander)                      | 667                 | 667    | 667   | -              |
| Bogotá, D. C., Corabastos                | 2.867               | 2.933  | 2.917 | +              | Sogamoso (Boyacá)                        | 833                 | 833    | 833   | =              |
| Bucaramanga, Centroabastos               | 2.667               | 2.783  | 2.713 | +              | Tunja (Boyacá)                           | 817                 | 883    | 833   | +              |
| Buenaventura (Valle del Cauca)           | 3.158               | 3.158  | 3.158 | =              | Valledupar, Mercabastos                  | 1.060               | 1.160  | 1.110 | -              |
| Cali, Cavasa                             | 2.921               | 3.039  | 2.980 | -              | Villavicencio, Llanoabastos              | 727                 | 758    | 741   | +              |
| Cali, Santa Helena                       | 2.912               | 3.088  | 3.000 | +              | <b>Pitahaya</b>                          |                     |        |       |                |
| Cartagena, Bazaruto                      | 3.228               | 3.263  | 3.240 | -              | Bogotá, D. C., Corabastos                | 3.000               | 3.167  | 3.033 | -              |
| Cartago (Valle del Cauca)                | 3.125               | 3.133  | 3.129 | +              | Bucaramanga, Centroabastos               | 3.000               | 3.250  | 3.135 | -              |
| Chiquinquirá (Boyacá)                    | 3.289               | 3.289  | 3.289 | =              | Cali, Cavasa                             | 4.000               | 4.250  | 4.125 | n.d.           |
| Cúcuta, Cenabastos                       | 2.900               | 3.200  | 3.047 | +              | Ibagué, Plaza La 21                      | 2.500               | 3.000  | 2.813 | ++             |
| Duitama (Boyacá)                         | 3.000               | 3.000  | 3.000 | =              | Medellín, Central Mayorista de Antioquia | 4.000               | 4.375  | 4.189 | -              |
| Ipiales (Nariño)                         | 3.444               | 3.444  | 3.444 | +              | Tuluá (Valle del Cauca)                  | 2.750               | 2.750  | 2.750 | n.d.           |
| Manizales (Caldas)                       | 2.938               | 2.938  | 2.938 | +              | <b>Tangelo</b>                           |                     |        |       |                |
| Medellín, Central Mayorista de Antioquia | 2.987               | 3.132  | 3.078 | +              | Bogotá, D. C., Corabastos                | 1.600               | 1.800  | 1.669 | --             |
| Montería (Córdoba)                       | 3.079               | 3.395  | 3.289 | -              | Bucaramanga, Centroabastos               | 970                 | 1.000  | 993   | -              |
| Neiva, Surabastos                        | 3.278               | 3.389  | 3.340 | -              | Cali, Cavasa                             | 1.467               | 1.500  | 1.483 | -              |
| Palmira (Valle del Cauca)                | 3.158               | 3.158  | 3.158 | +              | Manizales (Caldas)                       | 1.175               | 1.300  | 1.238 | -              |
| Pamplona (Norte de Santander)            | 3.000               | 3.250  | 3.083 | -              | Medellín, Central Mayorista de Antioquia | 1.250               | 1.550  | 1.370 | -              |
| Pasto (Nariño)                           | 3.053               | 3.158  | 3.088 | --             | Pereira, La 41                           | 1.100               | 1.100  | 1.100 | +              |
| Pereira, La 41                           | 2.917               | 2.967  | 2.942 | -              | Pereira, Mercasa                         | 1.000               | 1.100  | 1.020 | -              |
| Pereira, Mercasa                         | 2.800               | 2.833  | 2.827 | =              | Rionegro (Antioquia)                     | 1.350               | 1.925  | 1.658 | -              |
| Popayán (Cauca)                          | 3.105               | 3.105  | 3.105 | +              |  |                     |        |       |                |
| Rionegro (Antioquia)                     | 3.000               | 3.303  | 3.162 | +              |  |                     |        |       |                |
| Sogamoso (Boyacá)                        | 3.225               | 3.225  | 3.225 | -              |  |                     |        |       |                |

**Cuadro 2. Mercados mayoristas. Precios de venta de frutas frescas (conclusión)  
2012 (septiembre 15 a 21)**

| Productos y mercados                     | Pesos por kilogramo |        |       | Tenden-<br>cia | Productos y mercados                     | Pesos por kilogramo |        |       | Tenden-<br>cia |
|--|---------------------|--------|-------|----------------|--|---------------------|--------|-------|----------------|
|  | Mínimo              | Máximo | Medio |                |  | Mínimo              | Máximo | Medio |                |
| <b>Tomate de árbol</b>                   |                     |        |       |                | <b>Uva Isabela (continuación)</b>        |                     |        |       |                |
| Armenia, Mercar                          | 867                 | 933    | 900   | -              | La Ceja (Antioquia)                      | 2.400               | 2.400  | 2.400 | +              |
| Barranquilla, Barranquillita             | 950                 | 1.000  | 983   | -              | Medellín, Central Mayorista de Antioquia | 2.150               | 2.200  | 2.195 | +              |
| Barranquilla, Granabastos                | 950                 | 1.025  | 975   | +              | Neiva, Surabastos                        | 1.240               | 1.400  | 1.310 | +              |
| Bogotá, D. C., Corabastos                | 973                 | 987    | 981   | -              | Palmira (Valle del Cauca)                | 1.600               | 1.600  | 1.600 | =              |
| Bucaramanga, Centroabastos               | 870                 | 970    | 940   | +              | Pasto (Nariño)                           | 1.600               | 1.680  | 1.640 | -              |
| Buenaventura (Valle del Cauca)           | 1.100               | 1.100  | 1.100 | +              | Rionegro (Antioquia)                     | 2.550               | 2.967  | 2.836 | =              |
| Cajamarca (Tolima)                       | 800                 | 800    | 800   | --             | San Gil (Santander)                      | 2.480               | 2.600  | 2.540 | -              |
| Cali, Cavasa                             | 750                 | 825    | 791   | +              | Socorro (Santander)                      | 2.080               | 2.080  | 2.080 | -              |
| Cali, Santa Helena                       | 783                 | 800    | 792   | ++             | Tunja (Boyacá)                           | 2.080               | 2.160  | 2.120 | -              |
| Cartagena, Bazaruto                      | 1.000               | 1.050  | 1.025 | +              |  |                     |        |       |                |
| Cartago (Valle del Cauca)                | 1.233               | 1.233  | 1.233 | +++            | <b>Uva negra</b>                         |                     |        |       |                |
| Chiquinquirá (Boyacá)                    | 1.125               | 1.500  | 1.313 | --             | Chiquinquirá (Boyacá)                    | 2.560               | 2.560  | 2.560 | =              |
| Cúcuta, Cenabastos                       | 1.480               | 1.547  | 1.517 | -              | Duitama (Boyacá)                         | 2.583               | 2.667  | 2.625 | --             |
| Duitama (Boyacá)                         | 1.200               | 1.200  | 1.200 | ++             | Sogamoso (Boyacá)                        | 2.500               | 2.500  | 2.500 | =              |
| El Santuario (Antioquia)                 | 513                 | 513    | 513   | --             |  |                     |        |       |                |
| Ibagué, Plaza El Jardín                  | 880                 | 880    | 880   | ---            | <b>Uva red globe nacional</b>            |                     |        |       |                |
| Ibagué, Plaza La 21                      | 1.000               | 1.320  | 1.160 | -              | Armenia, Mercar                          | 1.973               | 2.000  | 1.991 | -              |
| Ipiales (Nariño)                         | 717                 | 750    | 733   | +              | Barranquilla, Granabastos                | 4.300               | 4.600  | 4.467 | -              |
| La Ceja (Antioquia)                      | 600                 | 700    | 650   | --             | Bogotá, D. C., Corabastos                | 3.093               | 3.253  | 3.189 | =              |
| Manizales (Caldas)                       | 760                 | 880    | 820   | +              | Bucaramanga, Centroabastos               | 3.120               | 3.200  | 3.173 | -              |
| Marinilla (Antioquia)                    | 748                 | 843    | 805   | +++            | Cali, Cavasa                             | 3.926               | 4.000  | 3.963 | -              |
| Medellín, Central Mayorista de Antioquia | 700                 | 813    | 753   | -              | Cartagena, Bazaruto                      | 4.444               | 4.519  | 4.469 | -              |
| Medellín, Coomerca                       | 700                 | 767    | 740   | -              | Chiquinquirá (Boyacá)                    | 2.680               | 2.680  | 2.680 | =              |
| Montería (Córdoba)                       | 919                 | 1.000  | 973   | -              | Ibagué, Plaza El Jardín                  | 4.320               | 4.320  | 4.320 | +              |
| Neiva, Surabastos                        | 960                 | 1.120  | 1.045 | -              | Ibagué, Plaza La 21                      | 4.040               | 4.800  | 4.510 | +              |
| Palmira (Valle del Cauca)                | 767                 | 800    | 783   | -              | La Ceja (Antioquia)                      | 3.889               | 3.889  | 3.889 | =              |
| Pamplona (Norte de Santander)            | 1.440               | 1.547  | 1.507 | +              | Manizales (Caldas)                       | 3.520               | 3.520  | 3.520 | -              |
| Pasto (Nariño)                           | 683                 | 917    | 839   | -              | Medellín, Central Mayorista de Antioquia | 3.832               | 3.949  | 3.875 | -              |
| Pereira, La 41                           | 975                 | 1.000  | 988   | +              | Montería (Córdoba)                       | 4.554               | 4.646  | 4.600 | +              |
| Pereira, Mercasa                         | 925                 | 950    | 930   | -              | Pasto (Nariño)                           | 3.240               | 3.280  | 3.267 | =              |
| Peñol (Antioquia)                        | 575                 | 655    | 615   | +              | Pereira, La 41                           | 3.800               | 3.900  | 3.850 | =              |
| Popayán (Cauca)                          | 912                 | 912    | 912   | +              | Pereira, Mercasa                         | 3.867               | 3.933  | 3.893 | -              |
| Rionegro (Antioquia)                     | 600                 | 675    | 640   | -              | Rionegro (Antioquia)                     | 4.333               | 4.630  | 4.466 | -              |
| San Gil (Santander)                      | 1.133               | 1.200  | 1.178 | -              | San Gil (Santander)                      | 4.889               | 4.944  | 4.917 | -              |
| San Vicente (Antioquia)                  | 525                 | 555    | 540   | +++            | Socorro (Santander)                      | 4.091               | 4.091  | 4.091 | =              |
| Sincelejo (Sucre)                        | 817                 | 933    | 890   | +              | Tuluá (Valle del Cauca)                  | 3.850               | 4.025  | 3.938 | +              |
| Sogamoso (Boyacá)                        | 1.700               | 1.700  | 1.700 | +++            |  |                     |        |       |                |
| Sonsón (Antioquia)                       | 425                 | 513    | 469   | --             | <b>Uva roja</b>                          |                     |        |       |                |
| Tuluá (Valle del Cauca)                  | 900                 | 900    | 900   | -              | Armenia, Mercar                          | 3.867               | 4.000  | 3.956 | -              |
| Tunja (Boyacá)                           | 1.020               | 1.133  | 1.072 | +              | Cali, Cavasa                             | 7.083               | 7.500  | 7.396 | -              |
| Valledupar, Mercabastos                  | 1.200               | 1.200  | 1.200 | +              | Duitama (Boyacá)                         | 3.500               | 3.500  | 3.500 | =              |
|  |                     |        |       |                | Ipiales (Nariño)                         | 4.031               | 4.031  | 4.031 | -              |
| <b>Uchuva con cáscara</b>                |                     |        |       |                | Neiva, Surabastos                        | 4.500               | 5.500  | 5.125 | -              |
| Bogotá, D. C., Corabastos                | 1.500               | 1.500  | 1.500 | --             | Pereira, La 41                           | 6.667               | 6.667  | 6.667 | n.d.           |
| Bucaramanga, Centroabastos               | 2.300               | 2.750  | 2.458 | +              | Pereira, Mercasa                         | 6.593               | 6.667  | 6.637 | +              |
| Cúcuta, Cenabastos                       | 2.000               | 2.000  | 2.000 | +              | Sogamoso (Boyacá)                        | 2.792               | 2.792  | 2.792 | --             |
| Duitama (Boyacá)                         | 1.000               | 1.000  | 1.000 | =              | Villavicencio, Llanoabastos              | 3.333               | 3.333  | 3.333 | =              |
| Ibagué, Plaza La 21                      | 1.280               | 1.600  | 1.480 | +              |  |                     |        |       |                |
| La Ceja (Antioquia)                      | 1.450               | 1.500  | 1.475 | -              | <b>Uva verde</b>                         |                     |        |       |                |
| Medellín, Central Mayorista de Antioquia | 1.575               | 1.800  | 1.714 | +              | Bogotá, D. C., Corabastos                | 2.613               | 2.773  | 2.691 | -              |
| Neiva, Surabastos                        | 2.000               | 2.000  | 2.000 | =              | Bucaramanga, Centroabastos               | 2.960               | 3.147  | 3.084 | +              |
| Pamplona (Norte de Santander)            | 1.500               | 1.500  | 1.500 | =              | Chiquinquirá (Boyacá)                    | 2.560               | 2.560  | 2.560 | =              |
| Peñol (Antioquia)                        | 843                 | 950    | 896   | +              | Duitama (Boyacá)                         | 3.417               | 3.417  | 3.417 | ++             |
| Rionegro (Antioquia)                     | 948                 | 1.400  | 1.109 | +              | Manizales (Caldas)                       | 3.600               | 3.720  | 3.660 | -              |
| San Vicente (Antioquia)                  | 1.000               | 1.050  | 1.025 | +++            | Medellín, Central Mayorista de Antioquia | 3.439               | 3.601  | 3.528 | -              |
| Tunja (Boyacá)                           | 1.063               | 1.250  | 1.167 | +              | Neiva, Surabastos                        | 4.500               | 5.500  | 5.125 | -              |
|  |                     |        |       |                | Pasto (Nariño)                           | 3.889               | 3.889  | 3.889 | =              |
| <b>Uva importada</b>                     |                     |        |       |                | Sogamoso (Boyacá)                        | 2.917               | 2.917  | 2.917 | =              |
| Barranquilla, Granabastos                | 7.000               | 9.000  | 8.000 | -              | Tunja (Boyacá)                           | 2.880               | 3.200  | 2.960 | -              |
| Bucaramanga, Centroabastos               | 6.667               | 7.250  | 7.082 | -              | Villavicencio, Llanoabastos              | 2.917               | 2.958  | 2.938 | -              |
| Cartagena, Bazaruto                      | 7.319               | 7.486  | 7.394 | -              |  |                     |        |       |                |
| Cúcuta, Cenabastos                       | 7.688               | 8.750  | 8.313 | -              | <b>Zapote</b>                            |                     |        |       |                |
|  |                     |        |       |                | Bucaramanga, Centroabastos               | 1.200               | 1.300  | 1.269 | -              |
| <b>Uva Isabela</b>                       |                     |        |       |                | Cali, Cavasa                             | 1.075               | 1.200  | 1.131 | -              |
| Bogotá, D. C., Corabastos                | 1.920               | 2.080  | 1.981 | -              | Medellín, Central Mayorista de Antioquia | 800                 | 1.075  | 873   | -              |
| Bucaramanga, Centroabastos               | 1.860               | 2.213  | 1.980 | -              | Medellín, Coomerca                       | 833                 | 867    | 842   | -              |
| Cali, Cavasa                             | 1.573               | 1.600  | 1.587 | -              | Santa Bárbara (Antioquia)                | 233                 | 275    | 254   | ---            |
| Cali, Santa Helena                       | 1.520               | 1.573  | 1.547 | -              | Tuluá (Valle del Cauca)                  | 1.000               | 1.000  | 1.000 | =              |
| Ibagué, Plaza El Jardín                  | 1.600               | 1.600  | 1.600 | --             |  |                     |        |       |                |
| Ipiales (Nariño)                         | 1.560               | 1.680  | 1.620 | -              |  |                     |        |       |                |

Tendencias:

(---) Variación mayor al -20 %  
(--) Variación entre -10 % y -20 %  
(-) Variación entre 0 % y -10 %

(=) Variación igual a 0 %  
(+) Variación entre 0 % y 10 %  
(++) Variación entre 10 % y 20 %  
(+++) Variación mayor al 20 %  
(n.d.) No determinado

## Tubérculos, raíces y plátanos

### Papa más barata



Fuente: DANE

A lo largo de la presente semana bajaron los precios de la papa única en los veinte mercados donde se ofreció esta variedad. Esta situación obedeció al mayor nivel de ingreso desde el altiplano cundiboyacense, donde hay buena producción. En Bogotá, D. C. y Tunja, por ejemplo, el kilo se vendió a \$586 y a \$447, respectivamente, 10,73 %, en promedio, menos.

También cayeron las cotizaciones mayoristas de las papas parda pastusa, ICA-Huila, Morasurco, nevada, capira, R-12 roja y negra, ruby, sabanera, San Félix, suprema, tocarreña y criolla, tanto limpia como sucia; las yucas ICA y criolla; los ñames diamante y espino, y los plátanos comino, dominico hartón verde, guineo y hartón verde. Para la papa suprema, se destacó el mayor nivel de ingreso del tubérculo desde Nariño, lo que ocasionó la reducción de los precios en quince de los dieciséis mercados donde se ofreció. En Villavicencio y Pamplona (Norte de Santander) la reducción fue del 3,69 % y 6,36 %, respectivamente. En el caso del ñame espino, comenzó a salir la cosecha en El Carmen de Bolívar y San Juan Nepomuceno (Bolívar), lo que adujo la reducción de los precios. En Sincelejo, por ejemplo, la reducción fue del 12,43 % y el kilo se vendió a \$1.350.

De la misma forma, cayeron las cotizaciones de la papa parda pastusa en diecinueve de los veintinueve mercados donde se comercializó. Lo anterior obedeció al mejoramiento de la producción en Siachoque, Belén, Soracá, Tunja y Ventaquemada (Boyacá), Cerrito, San Andrés y Concepción (Santander), y Chitagá (Norte de Santander). En los mercados de Cúcuta y Bucaramanga, por ejemplo, el kilo se transó a \$584 y a \$835, respectivamente, 7,36 %, en promedio, menos que la semana anterior. También se registró una reducción de los precios mayoristas de la papa nevada en diez de los doce

mercados donde se negoció, gracias al incremento de la oferta de algunos municipios del oriente antioqueño, como San Vicente, El Carmen de Viboral, Granada y El Santuario. En la Central Mayorista de Antioquia, en Medellín, el kilo se vendió a \$1.168, lo que representó un aumento del 9,01 %.

Por último, se contó con buen ingreso de plátano guineo desde Aguadas (Caldas), Andes, Jericó y Santa Bárbara (Antioquia), lo que adujo la reducción de las cotizaciones mayoristas en ocho de los dieciocho mercados donde se vendió. En Armenia y Pereira, por ejemplo, el kilo se negoció a \$408 y a \$470, respectivamente, 2,84 %, en promedio, menos que la semana anterior.

En contraste, se incrementó el precio de las arracachas blanca y amarilla, el ulluco y las yucas chirosa y llanera. En el caso del ulluco, el incremento de las cotizaciones obedeció a la disminución de las cosechas en Cauca y Nariño. En el mercado de Pasto, en Nariño, el kilo se vendió a \$806, 4,88 %, en promedio, más que la semana anterior. También se registró una reducción en el abastecimiento de arracacha blanca procedente de los municipios de Versalles (Antioquia) y Guatica (Risaralda), lo que ocasionó el alza de los precios en nueve de los catorce mercados donde se negoció a lo largo de la semana. En Medellín y Pereira, por ejemplo, el kilo se negoció a \$619 y a \$1.335, respectivamente, 21,85 % más que la semana anterior.

**Gráfico 4. Comportamiento del precio mayorista de la papa única 2012 (agosto 25 a septiembre 21)**

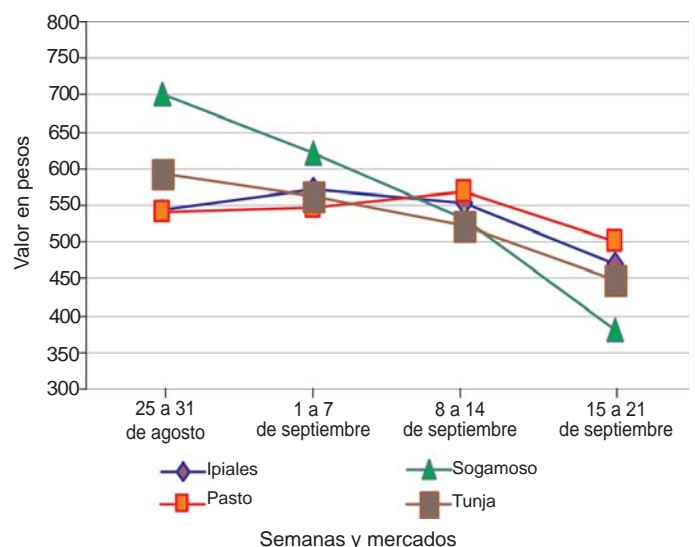

Fuente: SIPSA-DANE-Ministerio de Agricultura y Desarrollo Rural.

**Cuadro 3. Mercados mayoristas. Precios de venta de tubérculos, raíces y plátanos  
2012 (septiembre 15 a 21)**

| Productos y mercados                     | Pesos por kilogramo |        |       | Tenden-<br>cia | Productos y mercados                     | Pesos por kilogramo |        |       | Tenden-<br>cia |
|--|---------------------|--------|-------|----------------|--|---------------------|--------|-------|----------------|
|  | Mínimo              | Máximo | Medio |                |  | Mínimo              | Máximo | Medio |                |
| <b>Arracacha amarilla</b>                |                     |        |       |                | <b>Papa capira carmenia</b>              |                     |        |       |                |
| Bogotá, D. C., Corabastos                | 771                 | 972    | 860   | +              | Medellín, Central Mayorista de Antioquia | 1.033               | 1.113  | 1.082 | +              |
| Bucaramanga, Centroabastos               | 960                 | 1.120  | 1.051 | +              | Medellín, Coomerca                       | 1.050               | 1.100  | 1.079 | +              |
| Buenaventura (Valle del Cauca)           | 1.400               | 1.400  | 1.400 | =              | <b>Papa criolla limpia</b>               |                     |        |       |                |
| Cajamarca (Tolima)                       | 640                 | 640    | 640   | ++             | Armenia, Mercar                          | 1.370               | 1.700  | 1.535 | --             |
| Cali, Cavasa                             | 792                 | 833    | 813   | +              | Bogotá, D. C., Corabastos                | 2.222               | 2.444  | 2.400 | -              |
| Cali, Santa Helena                       | 756                 | 833    | 794   | +              | Bucaramanga, Centroabastos               | 1.350               | 1.700  | 1.579 | +              |
| Cúcuta, Cenabastos                       | 1.000               | 1.400  | 1.171 | +              | Cajamarca (Tolima)                       | 1.600               | 1.600  | 1.600 | =              |
| Duitama (Boyacá)                         | 1.100               | 1.100  | 1.100 | +++            | Cali, Santa Helena                       | 1.000               | 1.067  | 1.033 | --             |
| Ibagué, Plaza El Jardín                  | 680                 | 680    | 680   | +              | Carmen de Viboral, (Antioquia)           | 1.775               | 1.775  | 1.775 | -              |
| Ibagué, Plaza La 21                      | 640                 | 800    | 710   | +              | Cartagena, Bazurto                       | 2.100               | 2.433  | 2.267 | -              |
| Neiva, Surabastos                        | 1.080               | 1.120  | 1.100 | +              | Cartago (Valle del Cauca)                | 1.980               | 1.987  | 1.983 | -              |
| Palmira (Valle del Cauca)                | 833                 | 1.056  | 944   | ++             | Cúcuta, Cenabastos                       | 1.267               | 1.600  | 1.387 | --             |
| Pamplona (Norte de Santander)            | 900                 | 1.000  | 963   | +              | Duitama (Boyacá)                         | 1.600               | 1.600  | 1.600 | --             |
| San Gil (Santander)                      | 960                 | 1.147  | 1.053 | -              | El Santuario (Antioquia)                 | 1.900               | 2.125  | 2.013 | ++             |
| Sogamoso (Boyacá)                        | 1.250               | 1.250  | 1.250 | =              | Ibagué, Plaza El Jardín                  | 1.600               | 1.600  | 1.600 | --             |
| Tunja (Boyacá)                           | 611                 | 792    | 656   | --             | Ibagué, Plaza La 21                      | 1.920               | 1.920  | 1.920 | +              |
| Villavicencio, Llanoabastos              | 1.000               | 1.000  | 1.000 | -              | La Ceja (Antioquia)                      | 1.742               | 1.763  | 1.752 | -              |
| <b>Arracacha blanca</b>                  |                     |        |       |                | La Unión (Antioquia)                     | 1.586               | 1.668  | 1.613 | -              |
| Armenia, Mercar                          | 806                 | 833    | 824   | +++            | Manizales (Caldas)                       | 2.083               | 2.500  | 2.292 | +              |
| Buenaventura (Valle del Cauca)           | 1.000               | 1.000  | 1.000 | --             | Marinilla (Antioquia)                    | 1.850               | 1.950  | 1.900 | -              |
| Ipiales (Nariño)                         | 800                 | 800    | 800   | --             | Medellín, Central Mayorista de Antioquia | 1.550               | 2.225  | 1.936 | +              |
| La Ceja (Antioquia)                      | 1.400               | 1.450  | 1.425 | --             | Medellín, Coomerca                       | 2.000               | 2.267  | 2.063 | +              |
| Manizales (Caldas)                       | 1.169               | 1.210  | 1.190 | +              | Montería (Córdoba)                       | 2.500               | 2.900  | 2.717 | +              |
| Marinilla (Antioquia)                    | 641                 | 804    | 722   | +              | Pamplona (Norte de Santander)            | 1.150               | 1.350  | 1.245 | +              |
| Medellín, Central Mayorista de Antioquia | 542                 | 688    | 619   | ++             | Pasto (Nariño)                           | 700                 | 700    | 700   | n.d.           |
| Pasto (Nariño)                           | 667                 | 717    | 685   | ++             | Pereira, La 41                           | 1.980               | 2.000  | 1.990 | -              |
| Pereira, La 41                           | 1.333               | 1.333  | 1.333 | +++            | Pereira, Mercasa                         | 1.980               | 2.260  | 2.041 | +              |
| Pereira, Mercasa                         | 1.104               | 1.446  | 1.335 | +++            | Rionegro (Antioquia)                     | 1.925               | 2.200  | 2.046 | +              |
| Peñol (Antioquia)                        | 717                 | 723    | 720   | -              | San Gil (Santander)                      | 1.500               | 1.600  | 1.567 | +              |
| Rionegro (Antioquia)                     | 827                 | 1.200  | 1.007 | -              | San Vicente (Antioquia)                  | 1.500               | 1.500  | 1.500 | --             |
| San Vicente (Antioquia)                  | 585                 | 585    | 585   | +              | Santa Bárbara (Antioquia)                | 2.000               | 2.000  | 2.000 | ++             |
| Tuluá (Valle del Cauca)                  | 917                 | 917    | 917   | +              | Sogamoso (Boyacá)                        | 1.950               | 1.950  | 1.950 | -              |
| <b>Ñame criollo</b>                      |                     |        |       |                | Sonsón (Antioquia)                       | 1.198               | 1.417  | 1.307 | --             |
| Sincelejo (Sucre)                        | 1.567               | 1.633  | 1.600 | =              | Tunja (Boyacá)                           | 977                 | 1.207  | 1.078 | +              |
| <b>Ñame diamante</b>                     |                     |        |       |                | Valledupar, Mercabastos                  | 2.200               | 2.400  | 2.333 | +              |
| Montería (Córdoba)                       | 1.400               | 1.400  | 1.400 | -              | Valledupar, Mercado Nuevo                | 2.200               | 2.400  | 2.333 | ++             |
| Sincelejo (Sucre)                        | 1.267               | 1.433  | 1.350 | --             | <b>Papa criolla para lavar</b>           |                     |        |       |                |
| <b>Ñame espino</b>                       |                     |        |       |                | Cali, Cavasa                             | 940                 | 1.180  | 1.064 | -              |
| Barranquilla, Barranquillita             | 1.673               | 1.700  | 1.683 | +              | <b>Papa criolla sucia</b>                |                     |        |       |                |
| Barranquilla, Granabastos                | 1.625               | 1.700  | 1.667 | -              | Barranquilla, Barranquillita             | 1.730               | 1.750  | 1.743 | ---            |
| Cartagena, Bazurto                       | 1.525               | 1.675  | 1.577 | +              | Barranquilla, Granabastos                | 1.760               | 1.860  | 1.807 | ---            |
| Montería (Córdoba)                       | 1.387               | 1.400  | 1.396 | -              | Bogotá, D. C., Corabastos                | 1.767               | 1.900  | 1.820 | -              |
| Sincelejo (Sucre)                        | 1.433               | 1.500  | 1.460 | -              | Buenaventura (Valle del Cauca)           | 1.200               | 1.200  | 1.200 | =              |
| Valledupar, Mercabastos                  | 1.400               | 1.400  | 1.400 | =              | Cali, Cavasa                             | 780                 | 960    | 863   | -              |
| Valledupar, Mercado Nuevo                | 1.400               | 1.400  | 1.400 | =              | Chiquinquirá (Boyacá)                    | 1.150               | 1.450  | 1.300 | -              |
| <b>Papa capira</b>                       |                     |        |       |                | Honda (Tolima)                           | 1.350               | 1.350  | 1.350 | --             |
| Buenaventura (Valle del Cauca)           | 700                 | 780    | 740   | --             | Neiva, Surabastos                        | 1.530               | 2.650  | 2.095 | ++             |
| Cali, Cavasa                             | 650                 | 725    | 688   | -              | Palmira (Valle del Cauca)                | 920                 | 1.120  | 1.020 | -              |
| Cali, Santa Helena                       | 700                 | 793    | 747   | -              | Pasto (Nariño)                           | 417                 | 500    | 452   | ---            |
| Carmen de Viboral, (Antioquia)           | 1.063               | 1.063  | 1.063 | -              | Tuluá (Valle del Cauca)                  | 1.571               | 1.667  | 1.619 | -              |
| Cartago (Valle del Cauca)                | 727                 | 733    | 730   | +              | Villavicencio, Llanoabastos              | 1.600               | 1.625  | 1.613 | -              |
| El Santuario (Antioquia)                 | 1.000               | 1.000  | 1.000 | +              | <b>Papa ICA-Huila</b>                    |                     |        |       |                |
| Ipiales (Nariño)                         | 588                 | 588    | 588   | -              | Bucaramanga, Centroabastos               | 847                 | 900    | 887   | -              |
| La Ceja (Antioquia)                      | 1.118               | 1.124  | 1.121 | +              | Cúcuta, Cenabastos                       | 700                 | 740    | 723   | -              |
| La Unión (Antioquia)                     | 953                 | 989    | 969   | +              | Ipiales (Nariño)                         | 583                 | 583    | 583   | =              |
| Manizales (Caldas)                       | 733                 | 760    | 747   | -              | Pasto (Nariño)                           | 660                 | 700    | 678   | -              |
| Marinilla (Antioquia)                    | 983                 | 1.075  | 1.029 | -              | <b>Papa Morasurco</b>                    |                     |        |       |                |
| Medellín, Central Mayorista de Antioquia | 1.008               | 1.100  | 1.072 | +              | Cali, Cavasa                             | 760                 | 760    | 760   | =              |
| Medellín, Coomerca                       | 993                 | 1.017  | 1.000 | +              | Ipiales (Nariño)                         | 463                 | 463    | 463   | --             |
| Montería (Córdoba)                       | 1.060               | 1.105  | 1.077 | +              | Pasto (Nariño)                           | 527                 | 590    | 568   | --             |
| Pasto (Nariño)                           | 657                 | 705    | 678   | -              | <b>Papa nevada</b>                       |                     |        |       |                |
| Pereira, La 41                           | 720                 | 720    | 720   | -              | Cali, Cavasa                             | 1.313               | 1.313  | 1.313 | +              |
| Pereira, Mercasa                         | 690                 | 753    | 725   | -              | Carmen de Viboral, (Antioquia)           | 1.063               | 1.063  | 1.063 | --             |
| Peñol (Antioquia)                        | 1.061               | 1.098  | 1.080 | +              | Cartago (Valle del Cauca)                | 1.396               | 1.492  | 1.444 | -              |
| Rionegro (Antioquia)                     | 970                 | 1.088  | 1.037 | -              | El Santuario (Antioquia)                 | 1.025               | 1.075  | 1.050 | -              |
| San Vicente (Antioquia)                  | 1.037               | 1.037  | 1.037 | -              | Marinilla (Antioquia)                    | 1.055               | 1.253  | 1.154 | --             |
| Santa Bárbara (Antioquia)                | 1.000               | 1.025  | 1.013 | -              | Medellín, Central Mayorista de Antioquia | 1.125               | 1.200  | 1.168 | -              |
| Sincelejo (Sucre)                        | 1.015               | 1.109  | 1.064 | +              |  |                     |        |       |                |
| Sonsón (Antioquia)                       | 854                 | 875    | 865   | =              |  |                     |        |       |                |

**Cuadro 3. Mercados mayoristas. Precios de venta de tubérculos, raíces y plátanos (continuación)**  
**2012 (septiembre 15 a 21)**

| Productos y mercados                     | Pesos por kilogramo |        |       |  | Tenden-<br>cia | Productos y mercados                     | Pesos por kilogramo |        |       |  | Tenden-<br>cia |
|--|---------------------|--------|-------|--|----------------|--|---------------------|--------|-------|--|----------------|
|  | Mínimo              | Máximo | Medio |  |                |  | Mínimo              | Máximo | Medio |  |                |
| <b>Papa nevada (continuación)</b>        |                     |        |       |  |                | <b>Papa suprema (continuación)</b>       |                     |        |       |  |                |
| Medellín, Coomerca                       | 1.300               | 1.300  | 1.300 |  | +              | Bucaramanga, Centroabastos               | 760                 | 780    | 770   |  | -              |
| Pereira, La 41                           | 1.375               | 1.604  | 1.490 |  | -              | Bucaramanga, Mercados                    |                     |        |       |  |                |
| Pereira, Mercasa                         | 1.338               | 1.471  | 1.368 |  | --             | del centro                               | 907                 | 907    | 907   |  | +              |
| Peñol (Antioquia)                        | 1.039               | 1.214  | 1.127 |  | --             | Buenaventura (Valle del Cauca)           | 660                 | 690    | 675   |  | ---            |
| Rionegro (Antioquia)                     | 1.055               | 1.250  | 1.152 |  | --             | Cali, Cavasa                             | 645                 | 680    | 663   |  | --             |
| San Vicente (Antioquia)                  | 1.165               | 1.165  | 1.165 |  | --             | Cali, Santa Helena                       | 720                 | 813    | 767   |  | -              |
| <b>Papa parda para lavar</b>             |                     |        |       |  |                | Cúcuta, Cenabastos                       | 413                 | 553    | 496   |  | -              |
| Sincelejo (Sucre)                        | 727                 | 727    | 727   |  | --             | Ibagué, Plaza El Jardín                  | 780                 | 780    | 780   |  | -              |
| <b>Papa parda pastusa</b>                |                     |        |       |  |                | Ibagué, Plaza La 21                      | 760                 | 770    | 765   |  | -              |
| Armenia, Mercar                          | 767                 | 793    | 780   |  | -              | Ipiales (Nariño)                         | 590                 | 590    | 590   |  | -              |
| Bogotá, D. C., Corabastos                | 800                 | 947    | 883   |  | -              | Palmira (Valle del Cauca)                | 680                 | 793    | 737   |  | -              |
| Bucaramanga, Centroabastos               | 820                 | 847    | 835   |  | -              | Pamplona (Norte de Santander)            | 600                 | 647    | 610   |  | -              |
| Buenaventura (Valle del Cauca)           | 760                 | 780    | 770   |  | --             | Pasto (Nariño)                           | 513                 | 560    | 542   |  | --             |
| Cali, Cavasa                             | 747                 | 747    | 747   |  | --             | Tuluá (Valle del Cauca)                  | 670                 | 770    | 720   |  | -              |
| Cali, Santa Helena                       | 773                 | 813    | 793   |  | -              | Villavicencio, Llanoabastos              | 790                 | 820    | 805   |  | -              |
| Cartago (Valle del Cauca)                | 707                 | 720    | 713   |  | +              | <b>Papa tocarreña</b>                    |                     |        |       |  |                |
| Chiquinquirá (Boyacá)                    | 800                 | 900    | 850   |  | -              | Tunja (Boyacá)                           | 713                 | 733    | 720   |  | -              |
| Cúcuta, Cenabastos                       | 500                 | 640    | 584   |  | --             | <b>Papa única</b>                        |                     |        |       |  |                |
| Duitama (Boyacá)                         | 730                 | 740    | 735   |  | -              | Barranquilla, Barranquillita             | 620                 | 675    | 648   |  | --             |
| Ibagué, Plaza La 21                      | 760                 | 760    | 760   |  | -              | Barranquilla, Granabastos                | 580                 | 650    | 620   |  | --             |
| Ipiales (Nariño)                         | 588                 | 588    | 588   |  | -              | Bogotá, D. C., Corabastos                | 573                 | 613    | 586   |  | -              |
| La Parada (Norte de Santander)           | 1.000               | 1.000  | 1.000 |  | +              | Bucaramanga, Centroabastos               | 600                 | 647    | 619   |  | -              |
| Neiva, Surabastos                        | 820                 | 860    | 835   |  | -              | Buenaventura (Valle del Cauca)           | 650                 | 700    | 675   |  | --             |
| Pamplona (Norte de Santander)            | 720                 | 790    | 760   |  | -              | Cali, Cavasa                             | 570                 | 610    | 588   |  | --             |
| Pasto (Nariño)                           | 600                 | 653    | 618   |  | --             | Cartagena, Bazaruto                      | 685                 | 740    | 708   |  | -              |
| Pereira, La 41                           | 693                 | 710    | 702   |  | -              | Cartago (Valle del Cauca)                | 687                 | 707    | 697   |  | -              |
| Pereira, Mercasa                         | 690                 | 733    | 708   |  | --             | Cúcuta, Cenabastos                       | 355                 | 490    | 437   |  | -              |
| San Gil (Santander)                      | 840                 | 867    | 853   |  | -              | Ipiales (Nariño)                         | 470                 | 470    | 470   |  | --             |
| Sogamoso (Boyacá)                        | 680                 | 680    | 680   |  | -              | Manizales (Caldas)                       | 640                 | 667    | 653   |  | -              |
| Tunja (Boyacá)                           | 753                 | 787    | 764   |  | -              | Neiva, Surabastos                        | 620                 | 670    | 643   |  | -              |
| <b>Papa Puracé</b>                       |                     |        |       |  |                | Pamplona (Norte de Santander)            | 500                 | 600    | 550   |  | -              |
| La Unión (Antioquia)                     | 826                 | 837    | 833   |  | ++             | Pasto (Nariño)                           | 487                 | 513    | 500   |  | --             |
| Medellín, Central Mayorista de Antioquia | 950                 | 950    | 950   |  | +              | Pereira, La 41                           | 655                 | 675    | 665   |  | -              |
| Montería (Córdoba)                       | 1.178               | 1.233  | 1.200 |  | -              | Pereira, Mercasa                         | 653                 | 673    | 666   |  | --             |
| <b>Papa R-12 negra</b>                   |                     |        |       |  |                | Sogamoso (Boyacá)                        | 380                 | 380    | 380   |  | ---            |
| Armenia, Mercar                          | 740                 | 753    | 744   |  | -              | Tunja (Boyacá)                           | 433                 | 460    | 447   |  | --             |
| Bogotá, D. C., Corabastos                | 687                 | 713    | 701   |  | -              | Valledupar, Mercabastos                  | 647                 | 693    | 667   |  | --             |
| Bucaramanga, Centroabastos               | 767                 | 800    | 792   |  | -              | Valledupar, Mercado Nuevo                | 640                 | 700    | 667   |  | --             |
| Cartago (Valle del Cauca)                | 713                 | 720    | 717   |  | -              | <b>Plátano comino</b>                    |                     |        |       |  |                |
| Manizales (Caldas)                       | 727                 | 760    | 743   |  | -              | Medellín, Central Mayorista de Antioquia | 650                 | 767    | 715   |  | -              |
| Neiva, Surabastos                        | 60                  | 800    | 595   |  | ---            | Rionegro (Antioquia)                     | 773                 | 900    | 829   |  | -              |
| Sogamoso (Boyacá)                        | 440                 | 440    | 440   |  | ---            | <b>Plátano dominico hartón maduro</b>    |                     |        |       |  |                |
| Villavicencio, Llanoabastos              | 720                 | 720    | 720   |  | -              | Manizales (Caldas)                       | 600                 | 633    | 617   |  | -              |
| <b>Papa R-12 roja</b>                    |                     |        |       |  |                | Pereira, La 41                           | 617                 | 617    | 617   |  | =              |
| Barranquilla, Barranquillita             | 800                 | 860    | 830   |  | -              | Pereira, Mercasa                         | 550                 | 583    | 557   |  | -              |
| Barranquilla, Granabastos                | 735                 | 785    | 763   |  | -              | <b>Plátano dominico hartón verde</b>     |                     |        |       |  |                |
| Bogotá, D. C., Corabastos                | 627                 | 650    | 636   |  | -              | Armenia, Retiro                          | 436                 | 521    | 484   |  | -              |
| Pereira, Mercasa                         | 680                 | 680    | 680   |  | --             | Cartago (Valle del Cauca)                | 533                 | 550    | 542   |  | +              |
| Tunja (Boyacá)                           | 500                 | 550    | 530   |  | --             | La Virginia (Risaralda)                  | 219                 | 237    | 229   |  | --             |
| <b>Papa roja peruana</b>                 |                     |        |       |  |                | Manizales (Caldas)                       | 617                 | 633    | 625   |  | -              |
| Cali, Cavasa                             | 580                 | 580    | 580   |  | ---            | Pereira, La 41                           | 617                 | 617    | 617   |  | =              |
| Ipiales (Nariño)                         | 538                 | 538    | 538   |  | -              | Pereira, Mercasa                         | 550                 | 583    | 557   |  | -              |
| <b>Papa ruby</b>                         |                     |        |       |  |                | <b>Plátano dominico verde</b>            |                     |        |       |  |                |
| Pereira, La 41                           | 710                 | 715    | 713   |  | --             | Medellín, Central Mayorista de Antioquia | 700                 | 800    | 765   |  | -              |
| Pereira, Mercasa                         | 690                 | 753    | 714   |  | --             | Medellín, Coomerca                       | 650                 | 700    | 675   |  | -              |
| <b>Papa sabanera</b>                     |                     |        |       |  |                | Santa Bárbara (Antioquia)                | 383                 | 400    | 392   |  | ++             |
| Bogotá, D. C., Corabastos                | 1.200               | 1.267  | 1.208 |  | +              | Sonsón (Antioquia)                       | 319                 | 331    | 325   |  | +              |
| Neiva, Surabastos                        | 820                 | 860    | 835   |  | -              | Yarumal (Antioquia)                      | 324                 | 324    | 324   |  | =              |
| Sogamoso (Boyacá)                        | 700                 | 700    | 700   |  | -              | <b>Plátano guineo</b>                    |                     |        |       |  |                |
| <b>Papa San Félix</b>                    |                     |        |       |  |                | Armenia, Mercar                          | 400                 | 425    | 408   |  | -              |
| Manizales (Caldas)                       | 1.072               | 1.094  | 1.083 |  | -              | Armenia, Retiro                          | 286                 | 317    | 298   |  | -              |
| <b>Papa suprema</b>                      |                     |        |       |  |                | Bogotá, D. C., Corabastos                | 900                 | 900    | 900   |  | -              |
| Armenia, Mercar                          | 755                 | 787    | 767   |  | -              | Cúcuta, Cenabastos                       | 333                 | 333    | 333   |  | n.d.           |
| Bogotá, D. C., Corabastos                | 667                 | 760    | 734   |  | -              | Ibagué, Plaza El Jardín                  | 500                 | 500    | 500   |  | =              |



**Cuadro 3. Mercados mayoristas. Precios de venta de tubérculos, raíces y plátanos (conclusión)  
2012 (septiembre 15 a 21)**

| Productos y mercados                     | Precios |        |       | Tenden-<br>cia | Productos y mercados                       | Precios |        |       | Tenden-<br>cia |
|--|---------|--------|-------|----------------|--|---------|--------|-------|----------------|
|  | Mínimo  | Máximo | Medio |                |  | Mínimo  | Máximo | Medio |                |
| <b>Plátano guineo (continuación)</b>     |         |        |       |                | <b>Plátano hartón verde (continuación)</b> |         |        |       |                |
| Ibagué, Plaza La 21                      | 700     | 700    | 700   | ++             | Valledupar, Mercado Nuevo                  | 1.200   | 1.200  | 1.200 | -              |
| La Ceja (Antioquia)                      | 413     | 450    | 431   | +++            | Villavicencio, Llanoabastos                | 1.010   | 1.090  | 1.045 | -              |
| La Virginia (Risaralda)                  | 320     | 325    | 322   | +              | <b>Plátano hartón verde ecuatoriano</b>    |         |        |       |                |
| Manizales (Caldas)                       | 450     | 467    | 458   | +              | Pasto (Nariño)                             | 1.040   | 1.080  | 1.056 | +              |
| Medellín, Central Mayorista de Antioquia | 633     | 700    | 671   | -              | <b>Plátano hartón verde llanero</b>        |         |        |       |                |
| Medellín, Coomerca                       | 400     | 517    | 467   | --             | Bogotá, D. C., Corabastos                  | 1.148   | 1.197  | 1.160 | -              |
| Neiva, Surabastos                        | 1.000   | 1.000  | 1.000 | =              | Cúcuta, Cenabastos                         | 1.508   | 1.587  | 1.548 | n.d.           |
| Pereira, La 41                           | 497     | 515    | 506   | -              | <b>Ulluco</b>                              |         |        |       |                |
| Pereira, Mercasa                         | 470     | 470    | 470   | -              | Buenaventura (Valle del Cauca)             | 2.700   | 2.700  | 2.700 | +              |
| Peñol (Antioquia)                        | 309     | 418    | 363   | +              | Cali, Cavasa                               | 3.200   | 3.200  | 3.200 | =              |
| Rionegro (Antioquia)                     | 527     | 600    | 569   | +              | Ipiales (Nariño)                           | 1.833   | 1.833  | 1.833 | -              |
| Santa Bárbara (Antioquia)                | 267     | 289    | 278   | =              | Pasto (Nariño)                             | 783     | 850    | 806   | +              |
| Tunja (Boyacá)                           | 533     | 567    | 556   | +              | Popayán (Cauca)                            | 2.167   | 2.167  | 2.167 | =              |
| Yarumal (Antioquia)                      | 293     | 293    | 293   | --             | <b>Yuca chirosa</b>                        |         |        |       |                |
| <b>Plátano hartón maduro</b>             |         |        |       |                | Buenaventura (Valle del Cauca)             | 1.160   | 1.160  | 1.160 | =              |
| Armenia, Mercar                          | 617     | 667    | 644   | -              | Ibagué, Plaza El Jardín                    | 1.250   | 1.250  | 1.250 | +++            |
| Ibagué, Plaza El Jardín                  | 500     | 500    | 500   | --             | La Ceja (Antioquia)                        | 1.230   | 1.338  | 1.284 | +              |
| Ibagué, Plaza La 21                      | 800     | 900    | 850   | --             | Medellín, Central Mayorista de Antioquia   | 1.247   | 1.260  | 1.250 | +              |
| Ipiales (Nariño)                         | 900     | 900    | 900   | =              | Medellín, Coomerca                         | 960     | 1.000  | 983   | -              |
| Medellín, Central Mayorista de Antioquia | 967     | 988    | 982   | -              | Montería (Córdoba)                         | 946     | 1.005  | 976   | -              |
| Neiva, Surabastos                        | 825     | 850    | 838   | +              | Pasto (Nariño)                             | 1.360   | 1.480  | 1.431 | +              |
| Pereira, La 41                           | 617     | 617    | 617   | =              | Rionegro (Antioquia)                       | 1.020   | 1.105  | 1.056 | -              |
| Pereira, Mercasa                         | 550     | 567    | 553   | -              | <b>Yuca criolla</b>                        |         |        |       |                |
| Tunja (Boyacá)                           | 1.000   | 1.100  | 1.067 | -              | Barranquilla, Barranquilla                 | 967     | 1.000  | 989   | -              |
| <b>Plátano hartón verde</b>              |         |        |       |                | Barranquilla, Granabastos                  | 969     | 1.000  | 983   | -              |
| Armenia, Mercar                          | 683     | 700    | 689   | -              | Bucaramanga, Centroabastos                 | 1.220   | 1.429  | 1.291 | +              |
| Armenia, Retiro                          | 548     | 577    | 561   | -              | Bucaramanga, Mercados del centro           | 1.190   | 1.190  | 1.190 | -              |
| Barranquilla, Barranquillita             | 1.110   | 1.290  | 1.197 | -              | Cartagena, Bazurto                         | 938     | 1.040  | 980   | +              |
| Barranquilla, Granabastos                | 1.050   | 1.350  | 1.180 | -              | Cartago (Valle del Cauca)                  | 1.213   | 1.227  | 1.220 | +              |
| Bogotá, D. C., Corabastos                | 1.113   | 1.150  | 1.141 | -              | Chiquinquirá (Boyacá)                      | 967     | 967    | 967   | -              |
| Bucaramanga, Centroabastos               | 1.220   | 1.280  | 1.253 | --             | Cúcuta, Cenabastos                         | 1.174   | 1.464  | 1.341 | -              |
| Bucaramanga, Mercados del centro         | 1.333   | 1.333  | 1.333 | +              | Honda (Tolima)                             | 1.024   | 1.024  | 1.024 | -              |
| Buenaventura (Valle del Cauca)           | 867     | 883    | 875   | --             | Medellín, Central Mayorista de Antioquia   | 1.273   | 1.350  | 1.333 | -              |
| Cali, Cavasa                             | 763     | 778    | 770   | +              | Montería (Córdoba)                         | 975     | 984    | 979   | +              |
| Cali, Santa Helena                       | 750     | 750    | 750   | +              | Pamplona (Norte de Santander)              | 1.313   | 1.337  | 1.329 | +              |
| Cartagena, Bazurto                       | 1.185   | 1.230  | 1.215 | +              | San Gil (Santander)                        | 560     | 570    | 565   | +              |
| Chiquinquirá (Boyacá)                    | 958     | 967    | 963   | -              | Sincelejo (Sucre)                          | 1.033   | 1.144  | 1.100 | -              |
| Cúcuta, Cenabastos                       | 1.468   | 1.468  | 1.468 | =              | Socorro (Santander)                        | 550     | 600    | 575   | -              |
| Duitama (Boyacá)                         | 660     | 680    | 670   | -              | Tunja (Boyacá)                             | 1.160   | 1.160  | 1.160 | =              |
| Honda (Tolima)                           | 700     | 700    | 700   | -              | Valledupar, Mercabastos                    | 900     | 900    | 900   | -              |
| Ibagué, Plaza El Jardín                  | 500     | 500    | 500   | --             | Valledupar, Mercado Nuevo                  | 900     | 900    | 900   | -              |
| Ibagué, Plaza La 21                      | 683     | 798    | 737   | -              | Villavicencio, Llanoabastos                | 1.120   | 1.120  | 1.120 | -              |
| Ipiales (Nariño)                         | 900     | 900    | 900   | =              | <b>Yuca ICA</b>                            |         |        |       |                |
| La Ceja (Antioquia)                      | 850     | 867    | 858   | +              | Armenia, Mercar                            | 1.133   | 1.187  | 1.164 | +              |
| La Virginia (Risaralda)                  | 228     | 263    | 248   | -              | Armenia, Retiro                            | 980     | 1.013  | 998   | +              |
| Medellín, Central Mayorista de Antioquia | 967     | 988    | 982   | -              | Cali, Santa Helena                         | 1.147   | 1.173  | 1.160 | -              |
| Montería (Córdoba)                       | 725     | 738    | 729   | --             | Manizales (Caldas)                         | 1.400   | 1.520  | 1.460 | -              |
| Neiva, Surabastos                        | 825     | 850    | 838   | +              | Medellín, Central Mayorista de Antioquia   | 1.240   | 1.260  | 1.251 | -              |
| Palmira (Valle del Cauca)                | 758     | 758    | 758   | +              | Palmira (Valle del Cauca)                  | 1.120   | 1.120  | 1.120 | -              |
| Pamplona (Norte de Santander)            | 717     | 740    | 726   | --             | Pereira, La 41                             | 1.173   | 1.173  | 1.173 | -              |
| Pasto (Nariño)                           | 875     | 1.000  | 925   | -              | Pereira, Mercasa                           | 1.200   | 1.200  | 1.200 | =              |
| Pereira, La 41                           | 617     | 617    | 617   | =              | <b>Yuca llanera</b>                        |         |        |       |                |
| Pereira, Mercasa                         | 550     | 567    | 553   | -              | Bogotá, D. C., Corabastos                  | 1.200   | 1.307  | 1.241 | +              |
| Popayán (Cauca)                          | 800     | 800    | 800   | n.d.           | Duitama (Boyacá)                           | 933     | 933    | 933   | +++            |
| Rionegro (Antioquia)                     | 900     | 950    | 933   | +              | Neiva, Surabastos                          | 1.550   | 1.550  | 1.550 | +              |
| San Gil (Santander)                      | 520     | 547    | 533   | +++            | Sogamoso (Boyacá)                          | 1.000   | 1.000  | 1.000 | =              |
| Santa Bárbara (Antioquia)                | 300     | 383    | 342   | --             | <b>Tendencias:</b>                         |         |        |       |                |
| Sincelejo (Sucre)                        | 615     | 615    | 615   | ---            | (--)                                       |         |        |       |                |
| Socorro (Santander)                      | 370     | 400    | 385   | -              | (-)  |         |        |       |                |
| Sogamoso (Boyacá)                        | 850     | 850    | 850   | +              | (-)  |         |        |       |                |
| Tuluá (Valle del Cauca)                  | 693     | 717    | 705   | +              | (=)  |         |        |       |                |
| Tunja (Boyacá)                           | 1.143   | 1.200  | 1.181 | -              | (+)  |         |        |       |                |
| Valledupar, Mercabastos                  | 1.140   | 1.213  | 1.173 | --             | (+ +)                                      |         |        |       |                |
|  |         |        |       |                | (+++)                                      |         |        |       |                |
|  |         |        |       |                | (n.d.)                                     |         |        |       |                |

(--)

(=)

## Granos, carnes y procesados

### Más ingreso de lenteja de Canadá

A lo largo de esta semana se registró una disminución en el precio de la lenteja importada en dieciséis de los veintiocho mercados donde se comercializó, debido al mayor ingreso desde Canadá. En Cúcuta y Bucaramanga, por ejemplo, el kilo se negoció a \$1.787 y a \$1.980, respectivamente, un 6,77 % menos.

De igual manera, se observó un descenso en la cotización de la panela cuadrada blanca en once de los dieciocho mercados donde se negoció a lo largo de la semana, gracias a la mayor oferta proveniente de Páramo y Ocamonte (Santander). En Sincelejo, Sucre, el kilo se transó a \$1.448, un 3,03 % menos.

En cambio, subió la cotización del arroz de primera en doce de los veinticinco mercados donde se vendió, a causa de las condiciones climáticas que afectaron la calidad del grano. En la ciudad de Bogotá, D. C., el kilo se ofreció a \$2.440, 1,24 % más que la semana anterior.

Por último, para esta semana se presentó una menor oferta de huevo rojo B desde los departamentos de Santander, Valle del Cauca y Antioquia, lo que ocasionó

el aumento del precio en ocho de los doce mercados donde se ofreció. En la ciudad de Montería, la unidad se transó a \$243, indicando un incremento del 4,29 % en comparación con la semana anterior.

**Gráfico 5. Comportamiento del precio mayorista de la lenteja importada 2012 (agosto 25 a 21 de septiembre)**

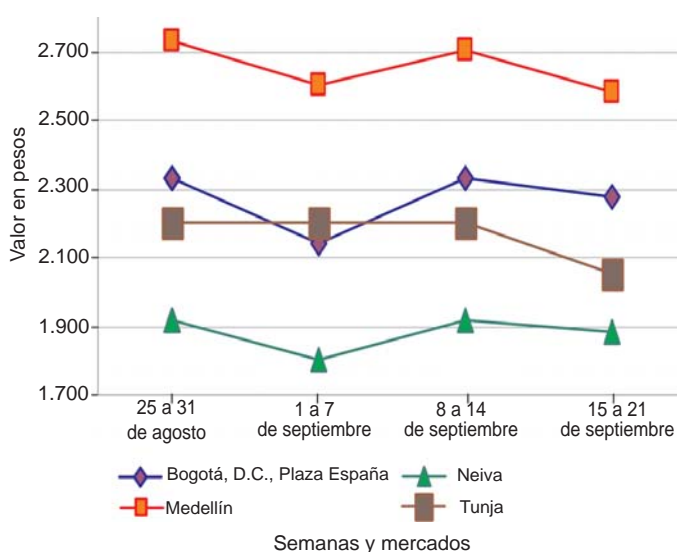

Fuente: SIPSA-DANE-Ministerio de Agricultura y Desarrollo Rural.

**Cuadro 4. Mercados mayoristas. Precios de venta de granos y cereales 2012 (septiembre 15 a 21)**

| Productos y mercados                     | Pesos por kilogramo |        |       | Tendencia |
|--|---------------------|--------|-------|-----------|
|  | Mínimo              | Máximo | Medio |           |
| <b>Arroz de primera</b>                  |                     |        |       |           |
| Armenia, Mercar                          | 2.499               | 2.499  | 2.499 | -         |
| Barranquilla, Barranquillita             | 2.444               | 2.444  | 2.444 | +         |
| Barranquilla, Granabastos                | 2.489               | 2.489  | 2.489 | +         |
| Bogotá, D. C., Corabastos                | 2.440               | 2.440  | 2.440 | +         |
| Bogotá, D. C., Paloquemao                | 2.533               | 2.533  | 2.533 | -         |
| Bogotá, D. C., Plaza España              | 2.587               | 2.587  | 2.587 | =         |
| Bucaramanga, Mercados del centro         | 2.627               | 2.627  | 2.627 | =         |
| Buenaventura (Valle del Cauca)           | 2.560               | 2.560  | 2.560 | =         |
| Cali, La Floresta                        | 2.437               | 2.437  | 2.437 | +         |
| Cali, Siloé                              | 2.462               | 2.462  | 2.462 | -         |
| Cartagena, Bazaruto                      | 2.311               | 2.311  | 2.311 | +         |
| Cartago (Valle del Cauca)                | 2.587               | 2.587  | 2.587 | +         |
| Manizales (Caldas)                       | 2.560               | 2.560  | 2.560 | =         |
| Medellín, Central Mayorista de Antioquia | 2.530               | 2.530  | 2.530 | -         |
| Medellín, Coomerca                       | 2.565               | 2.565  | 2.565 | +         |
| Medellín, Placita de Flórez              | 2.547               | 2.547  | 2.547 | +         |
| Montería (Córdoba)                       | 2.372               | 2.372  | 2.372 | -         |
| Neiva, Surabastos                        | 2.440               | 2.440  | 2.440 | =         |
| Pasto (Nariño)                           | 2.640               | 2.640  | 2.640 | +++       |
| Pereira, Mercasa                         | 2.561               | 2.561  | 2.561 | +         |
| Popayán (Cauca)                          | 2.200               | 2.200  | 2.200 | =         |
| Sincelejo (Sucre)                        | 2.415               | 2.415  | 2.415 | +         |
| Tuluá (Valle del Cauca)                  | 2.153               | 2.153  | 2.153 | =         |

| Productos y mercados                   | Pesos por kilogramo |        |       | Tendencia |
|--|---------------------|--------|-------|-----------|
|  | Mínimo              | Máximo | Medio |           |
| <b>Arroz de primera (continuación)</b> |                     |        |       |           |
| Valledupar, Mercado Nuevo              | 2.167               | 2.167  | 2.167 | =         |
| Villavicencio, Llanoabastos            | 2.610               | 2.610  | 2.610 | +         |
| <b>Arroz de segunda</b>                |                     |        |       |           |
| Barranquilla, Barranquillita           | 2.281               | 2.281  | 2.281 | +         |
| Barranquilla, Granabastos              | 2.307               | 2.307  | 2.307 | =         |
| Bogotá, D. C., Corabastos              | 2.223               | 2.223  | 2.223 | +         |
| Cartagena, Bazaruto                    | 2.178               | 2.178  | 2.178 | -         |
| Cartago (Valle del Cauca)              | 2.221               | 2.221  | 2.221 | +         |
| Manizales (Caldas)                     | 2.213               | 2.213  | 2.213 | -         |
| Pereira, Mercasa                       | 2.404               | 2.404  | 2.404 | -         |
| <b>Arroz excelso</b>                   |                     |        |       |           |
| Barranquilla, Barranquillita           | 2.604               | 2.604  | 2.604 | -         |
| Barranquilla, Granabastos              | 2.613               | 2.613  | 2.613 | +         |
| Bucaramanga, Centroabastos             | 2.587               | 2.587  | 2.587 | =         |
| Cartagena, Bazaruto                    | 2.600               | 2.600  | 2.600 | =         |
| Ibagué, Plaza La 21                    | 2.335               | 2.335  | 2.335 | +         |
| Montería (Córdoba)                     | 2.656               | 2.656  | 2.656 | -         |
| Pamplona (Norte de Santander)          | 2.367               | 2.367  | 2.367 | -         |
| Sincelejo (Sucre)                      | 2.541               | 2.541  | 2.541 | -         |
| Valledupar, Mercado Nuevo              | 2.621               | 2.621  | 2.621 | =         |

**Cuadro 4. Mercados mayoristas. Precios de venta de granos y cereales (continuación)**  
**2012 (septiembre 15 a 21)**

| Productos y mercados                     | Pesos por kilogramo |        |       | Tenden-<br>cia | Productos y mercados                     | Pesos por kilogramo |        |       | Tenden-<br>cia |
|--|---------------------|--------|-------|----------------|--|---------------------|--------|-------|----------------|
|  | Mínimo              | Máximo | Medio |                |  | Mínimo              | Máximo | Medio |                |
| <b>Arroz sopa cristal</b>                |                     |        |       |                | <b>Frijol cabeza negra importado</b>     |                     |        |       |                |
| Bucaramanga, Centroabastos               | 1.357               | 1.357  | 1.357 | =              | Barranquilla, Barranquillita             | 2.417               | 2.417  | 2.417 | -              |
| Bucaramanga, Mercados del centro         | 1.445               | 1.445  | 1.445 | +              | Cartagena, Bazurto                       | 2.725               | 2.725  | 2.725 | +              |
| Montería (Córdoba)                       | 1.855               | 1.855  | 1.855 | =              | Valledupar, Mercado Nuevo                | 3.000               | 3.000  | 3.000 | =              |
| <b>Arveja amarilla seca importada</b>    |                     |        |       |                | <b>Frijol cabeza negra nacional</b>      |                     |        |       |                |
| Bucaramanga, Centroabastos               | 1.427               | 1.427  | 1.427 | =              | Barranquilla, Granabastos                | 2.480               | 2.480  | 2.480 | -              |
| Bucaramanga, Mercados del centro         | 1.690               | 1.690  | 1.690 | =              | Sincelejo (Sucre)                        | 2.900               | 2.900  | 2.900 | ++             |
| Cúcuta, Cenabastos                       | 1.427               | 1.427  | 1.427 | =              | <b>Frijol calima</b>                     |                     |        |       |                |
| Ibagué, Plaza La 21                      | 1.378               | 1.378  | 1.378 | +              | Bucaramanga, Centroabastos               | 3.800               | 3.800  | 3.800 | =              |
| Pamplona (Norte de Santander)            | 1.733               | 1.733  | 1.733 | =              | Bucaramanga, Mercados del centro         | 3.600               | 3.600  | 3.600 | =              |
| <b>Arveja enlatada</b>                   |                     |        |       |                | Buenaventura (Valle del Cauca)           | 2.957               | 2.957  | 2.957 | -              |
| Medellín, Central Mayorista de Antioquia | 4.569               | 4.569  | 4.569 | =              | Cali, La Floresta                        | 3.410               | 3.410  | 3.410 | =              |
| Medellín, Coomerca                       | 6.157               | 6.157  | 6.157 | +              | Ibagué, Plaza La 21                      | 3.168               | 3.168  | 3.168 | +              |
| Medellín, Placita de Flórez              | 6.025               | 6.025  | 6.025 | =              | Pasto (Nariño)                           | 3.800               | 3.800  | 3.800 | =              |
| Valledupar, Mercado Nuevo                | 5.880               | 5.880  | 5.880 | =              | Popayán (Cauca)                          | 3.360               | 3.360  | 3.360 | =              |
| <b>Arveja verde seca importada</b>       |                     |        |       |                | Tuluá (Valle del Cauca)                  | 3.470               | 3.470  | 3.470 | =              |
| Armenia, Mercar                          | 1.550               | 1.550  | 1.550 | --             | <b>Frijol cargamanto blanco</b>          |                     |        |       |                |
| Barranquilla, Barranquillita             | 1.693               | 1.693  | 1.693 | +              | Carmen de Viboral, (Antioquia)           | 4.225               | 4.225  | 4.225 | =              |
| Bogotá, D. C., Corabastos                | 2.023               | 2.023  | 2.023 | -              | Marinilla (Antioquia)                    | 4.153               | 4.153  | 4.153 | -              |
| Bogotá, D. C., Paloquemao                | 2.080               | 2.080  | 2.080 | +              | Medellín, Central Mayorista de Antioquia | 4.450               | 4.450  | 4.450 | +              |
| Bucaramanga, Centroabastos               | 1.547               | 1.547  | 1.547 | +              | Medellín, Coomerca                       | 4.867               | 4.867  | 4.867 | +              |
| Bucaramanga, Mercados del centro         | 1.663               | 1.663  | 1.663 | +              | Medellín, Placita de Flórez              | 4.733               | 4.733  | 4.733 | +              |
| Buenaventura (Valle del Cauca)           | 1.400               | 1.400  | 1.400 | =              | Peñol (Antioquia)                        | 4.025               | 4.025  | 4.025 | -              |
| Cali, Siloé                              | 1.700               | 1.700  | 1.700 | =              | San Vicente (Antioquia)                  | 4.155               | 4.175  | 4.165 | +              |
| Cartagena, Bazurto                       | 1.800               | 1.800  | 1.800 | +              | <b>Frijol cargamanto rojo</b>            |                     |        |       |                |
| Cúcuta, Cenabastos                       | 1.590               | 1.590  | 1.590 | +              | Armenia, Mercar                          | 4.427               | 4.427  | 4.427 | -              |
| Manizales (Caldas)                       | 1.733               | 1.733  | 1.733 | +              | Bogotá, D. C., Corabastos                | 4.360               | 4.360  | 4.360 | -              |
| Medellín, Central Mayorista de Antioquia | 1.900               | 1.900  | 1.900 | -              | Bogotá, D. C., Paloquemao                | 4.853               | 4.853  | 4.853 | +              |
| Medellín, Coomerca                       | 2.187               | 2.187  | 2.187 | -              | Bogotá, D. C., Plaza España              | 4.630               | 4.630  | 4.630 | -              |
| Medellín, Placita de Flórez              | 2.067               | 2.067  | 2.067 | =              | Carmen de Viboral, (Antioquia)           | 4.050               | 4.050  | 4.050 | +              |
| Montería (Córdoba)                       | 1.700               | 1.700  | 1.700 | =              | Cartago (Valle del Cauca)                | 4.667               | 4.667  | 4.667 | +              |
| Pamplona (Norte de Santander)            | 1.733               | 1.733  | 1.733 | =              | Ibagué, Plaza La 21                      | 4.000               | 4.000  | 4.000 | +              |
| Pasto (Nariño)                           | 1.600               | 1.600  | 1.600 | =              | Manizales (Caldas)                       | 4.267               | 4.267  | 4.267 | =              |
| Pereira, Mercasa                         | 1.564               | 1.564  | 1.564 | -              | Marinilla (Antioquia)                    | 4.088               | 4.088  | 4.088 | +              |
| Popayán (Cauca)                          | 1.528               | 1.528  | 1.528 | +              | Medellín, Central Mayorista de Antioquia | 4.150               | 4.150  | 4.150 | -              |
| Tuluá (Valle del Cauca)                  | 1.517               | 1.517  | 1.517 | -              | Medellín, Coomerca                       | 4.833               | 4.833  | 4.833 | +              |
| Valledupar, Mercado Nuevo                | 2.000               | 2.000  | 2.000 | =              | Medellín, Placita de Flórez              | 4.500               | 4.500  | 4.500 | =              |
| <b>Cuchuco de cebada</b>                 |                     |        |       |                | Pereira, Mercasa                         | 4.412               | 4.412  | 4.412 | +              |
| Bucaramanga, Centroabastos               | 1.763               | 1.763  | 1.763 | +              | Peñol (Antioquia)                        | 3.945               | 3.945  | 3.945 | +              |
| Bucaramanga, Mercados del centro         | 1.547               | 1.547  | 1.547 | =              | San Vicente (Antioquia)                  | 4.075               | 4.095  | 4.085 | +              |
| Ibagué, Plaza La 21                      | 1.056               | 1.056  | 1.056 | +              | Tunja (Boyacá)                           | 4.800               | 4.800  | 4.800 | =              |
| <b>Cuchuco de maíz</b>                   |                     |        |       |                | <b>Frijol enlatado</b>                   |                     |        |       |                |
| Bucaramanga, Centroabastos               | 1.973               | 1.973  | 1.973 | =              | Medellín, Central Mayorista de Antioquia | 6.710               | 6.710  | 6.710 | -              |
| Bucaramanga, Mercados del centro         | 1.787               | 1.787  | 1.787 | =              | Medellín, Coomerca                       | 6.322               | 6.322  | 6.322 | +              |
| Ibagué, Plaza La 21                      | 1.616               | 1.616  | 1.616 | =              | Medellín, Placita de Flórez              | 6.205               | 6.205  | 6.205 | +              |
| Montería (Córdoba)                       | 960                 | 960    | 960   | -              | <b>Frijol nima calima</b>                |                     |        |       |                |
| Popayán (Cauca)                          | 1.052               | 1.052  | 1.052 | =              | Armenia, Mercar                          | 3.600               | 3.600  | 3.600 | -              |
| Tuluá (Valle del Cauca)                  | 945                 | 945    | 945   | =              | Bogotá, D. C., Corabastos                | 3.300               | 3.300  | 3.300 | -              |
| <b>Frijol bolón</b>                      |                     |        |       |                | Bogotá, D. C., Paloquemao                | 3.920               | 3.920  | 3.920 | +              |
| Armenia, Mercar                          | 6.080               | 6.080  | 6.080 | -              | Bogotá, D. C., Plaza España              | 3.580               | 3.580  | 3.580 | -              |
| Bogotá, D. C., Corabastos                | 5.440               | 5.440  | 5.440 | n.d.           | Medellín, Central Mayorista de Antioquia | 3.250               | 3.250  | 3.250 | +              |
| Bogotá, D. C., Plaza España              | 6.145               | 6.145  | 6.145 | +              | Neiva, Surabastos                        | 3.360               | 3.360  | 3.360 | +              |
| Bucaramanga, Centroabastos               | 5.867               | 5.867  | 5.867 | =              | <b>Frijol palomito importado</b>         |                     |        |       |                |
| Bucaramanga, Mercados del centro         | 6.100               | 6.100  | 6.100 | +              | Barranquilla, Barranquillita             | 3.250               | 3.250  | 3.250 | -              |
| Cartago (Valle del Cauca)                | 4.533               | 4.533  | 4.533 | +              | Barranquilla, Granabastos                | 3.412               | 3.412  | 3.412 | +              |
| Cúcuta, Cenabastos                       | 6.167               | 6.167  | 6.167 | n.d.           | Cartagena, Bazurto                       | 3.725               | 3.725  | 3.725 | +              |
| Pasto (Nariño)                           | 4.840               | 4.840  | 4.840 | =              | <b>Frijol radical</b>                    |                     |        |       |                |
| Popayán (Cauca)                          | 5.076               | 5.076  | 5.076 | =              | Bogotá, D. C., Corabastos                | 3.200               | 3.200  | 3.200 | +              |
| Tuluá (Valle del Cauca)                  | 5.433               | 5.433  | 5.433 | +              | Bogotá, D. C., Paloquemao                | 3.813               | 3.813  | 3.813 | -              |
| Tunja (Boyacá)                           | 5.600               | 5.600  | 5.600 | =              | Bucaramanga, Centroabastos               | 3.800               | 3.800  | 3.800 | =              |
| Villavicencio, Llanoabastos              | 6.027               | 6.027  | 6.027 | +              | Bucaramanga, Mercados del centro         | 3.600               | 3.600  | 3.600 | =              |
|  |                     |        |       |                | Cartago (Valle del Cauca)                | 4.693               | 4.693  | 4.693 | +              |
|  |                     |        |       |                | Manizales (Caldas)                       | 3.560               | 3.560  | 3.560 | -              |

**Cuadro 4. Mercados mayoristas. Precios de venta de granos y cereales (conclusión)**  
**2012 (septiembre 15 a 21)**

| Productos y mercados                     | Pesos por kilogramo |        |       | Tenden-<br>cia | Productos y mercados                        | Pesos por kilogramo |        |       | Tenden-<br>cia |
|--|---------------------|--------|-------|----------------|---|---------------------|--------|-------|----------------|
|  | Mínimo              | Máximo | Medio |                |   | Mínimo              | Máximo | Medio |                |
| <b>Fríjol radical (continuación)</b>     |                     |        |       |                | <b>Maíz amarillo cáscara (continuación)</b> |                     |        |       |                |
| Medellín, Central Mayorista de Antioquia | 3.300               | 3.300  | 3.300 | +              | Cartago (Valle del Cauca)                   | 960                 | 960    | 960   | +              |
| Pereira, Mercasa                         | 4.300               | 4.300  | 4.300 | =              | Manizales (Caldas)                          | 980                 | 980    | 980   | -              |
| <b>Fríjol Uribe rosado</b>               |                     |        |       |                | Medellín, Central Mayorista de Antioquia    |                     |        |       |                |
| Cartago (Valle del Cauca)                | 3.820               | 3.820  | 3.820 | -              | Medellín, Coomerca                          | 838                 | 838    | 838   | -              |
| Medellín, Central Mayorista de Antioquia | 3.325               | 3.325  | 3.325 | n.d.           | Medellín, Placita de Flórez                 | 1.050               | 1.050  | 1.050 | +              |
| Pereira, Mercasa                         | 3.398               | 3.398  | 3.398 | =              | Montería (Córdoba)                          | 983                 | 983    | 983   | =              |
| <b>Fríjol Zaragoza</b>                   |                     |        |       |                | Neiva, Surabastos                           |                     |        |       |                |
| Barranquilla, Barranquillita             | 4.410               | 4.410  | 4.410 | -              | Valledupar, Mercado Nuevo                   | 760                 | 760    | 760   | -              |
| Barranquilla, Granabastos                | 4.447               | 4.447  | 4.447 | +              | Neiva, Surabastos                           | 908                 | 908    | 908   | +              |
| Cartagena, Bazurto                       | 4.750               | 4.750  | 4.750 | +              | Valledupar, Mercado Nuevo                   | 850                 | 850    | 850   | =              |
| Montería (Córdoba)                       | 4.225               | 4.225  | 4.225 | +              | <b>Maíz amarillo trillado</b>               |                     |        |       |                |
| Valledupar, Mercado Nuevo                | 4.000               | 4.000  | 4.000 | =              | Barranquilla, Barranquillita                | 988                 | 988    | 988   | -              |
| <b>Garbanzo importado</b>                |                     |        |       |                | Barranquilla, Granabastos                   |                     |        |       |                |
| Bogotá, D. C., Corabastos                | 3.937               | 3.937  | 3.937 | -              | Cartagena, Bazurto                          | 1.004               | 1.004  | 1.004 | +              |
| Bogotá, D. C., Paloquemao                | 4.187               | 4.187  | 4.187 | -              | Cali, La Floresta                           | 1.160               | 1.160  | 1.160 | =              |
| Bogotá, D. C., Plaza España              | 4.107               | 4.107  | 4.107 | +              | Cartagena, Bazurto                          | 1.225               | 1.225  | 1.225 | =              |
| Bucaramanga, Centroabastos               | 2.933               | 2.933  | 2.933 | =              | Medellín, Central Mayorista de Antioquia    | 1.033               | 1.033  | 1.033 | +              |
| Bucaramanga, Mercados del centro         | 3.533               | 3.533  | 3.533 | =              | Medellín, Coomerca                          | 1.267               | 1.267  | 1.267 | -              |
| Cartago (Valle del Cauca)                | 3.165               | 3.165  | 3.165 | +              | Medellín, Placita de Flórez                 | 1.133               | 1.133  | 1.133 | +              |
| Cúcuta, Cenabastos                       | 3.733               | 3.733  | 3.733 | -              | Montería (Córdoba)                          | 955                 | 955    | 955   | -              |
| Medellín, Central Mayorista de Antioquia | 4.260               | 4.260  | 4.260 | -              | Pereira, Mercasa                            | 1.138               | 1.138  | 1.138 | -              |
| Medellín, Coomerca                       | 4.520               | 4.520  | 4.520 | +              | Popayán (Cauca)                             | 829                 | 829    | 829   | =              |
| Medellín, Placita de Flórez              | 4.405               | 4.405  | 4.405 | +              | Tuluá (Valle del Cauca)                     | 1.018               | 1.018  | 1.018 | =              |
| Neiva, Surabastos                        | 3.360               | 3.360  | 3.360 | -              | <b>Maíz blanco cáscara</b>                  |                     |        |       |                |
| Pamplona (Norte de Santander)            | 3.388               | 3.388  | 3.388 | +              | Bogotá, D. C., Corabastos                   | 976                 | 976    | 976   | n.d.           |
| Pereira, Mercasa                         | 3.227               | 3.227  | 3.227 | +              | Cartago (Valle del Cauca)                   | 1.184               | 1.184  | 1.184 | n.d.           |
| Tunja (Boyacá)                           | 4.000               | 4.000  | 4.000 | =              | Medellín, Central Mayorista de Antioquia    | 840                 | 840    | 840   | -              |
| Villavicencio, Llanoabastos              | 3.333               | 3.333  | 3.333 | -              | San Vicente (Antioquia)                     | 967                 | 1.150  | 1.058 | -              |
| <b>Lenteja importada</b>                 |                     |        |       |                | Sonsón (Antioquia)                          |                     |        |       |                |
| Barranquilla, Barranquillita             | 1.663               | 1.663  | 1.663 | -              | Medellín, Central Mayorista de Antioquia    | 1.233               | 1.233  | 1.233 | -              |
| Barranquilla, Granabastos                | 1.585               | 1.585  | 1.585 | -              | <b>Maíz blanco retrillado</b>               |                     |        |       |                |
| Bogotá, D. C., Corabastos                | 2.060               | 2.060  | 2.060 | -              | Cartago (Valle del Cauca)                   | 1.269               | 1.269  | 1.269 | +              |
| Bogotá, D. C., Paloquemao                | 3.093               | 3.093  | 3.093 | -              | Ibagué, Plaza La 21                         | 1.128               | 1.128  | 1.128 | -              |
| Bogotá, D. C., Plaza España              | 2.280               | 2.280  | 2.280 | +              | Medellín, Central Mayorista de Antioquia    | 1.083               | 1.083  | 1.083 | +              |
| Bucaramanga, Centroabastos               | 1.693               | 1.693  | 1.693 | -              | <b>Maíz blanco trillado</b>                 |                     |        |       |                |
| Bucaramanga, Mercados del centro         | 1.980               | 1.980  | 1.980 | =              | Armenia, Mercar                             | 1.130               | 1.130  | 1.130 | -              |
| Buenaventura (Valle del Cauca)           | 1.440               | 1.440  | 1.440 | -              | Barranquilla, Barranquillita                | 1.233               | 1.233  | 1.233 | -              |
| Cali, La Floresta                        | 1.753               | 1.753  | 1.753 | =              | Barranquilla, Granabastos                   | 1.297               | 1.297  | 1.297 | -              |
| Cali, Siloé                              | 2.240               | 2.240  | 2.240 | =              | Bogotá, D. C., Corabastos                   | 1.233               | 1.233  | 1.233 | -              |
| Cartagena, Bazurto                       | 1.838               | 1.838  | 1.838 | =              | Bogotá, D. C., Plaza España                 | 1.440               | 1.440  | 1.440 | =              |
| Cartago (Valle del Cauca)                | 2.087               | 2.087  | 2.087 | ++             | Cali, La Floresta                           | 1.247               | 1.247  | 1.247 | -              |
| Cúcuta, Cenabastos                       | 1.787               | 1.787  | 1.787 | --             | Cali, Siloé                                 | 1.260               | 1.260  | 1.260 | -              |
| Ibagué, Plaza La 21                      | 1.688               | 1.688  | 1.688 | +              | Cartagena, Bazurto                          | 1.550               | 1.550  | 1.550 | =              |
| Manizales (Caldas)                       | 1.947               | 1.947  | 1.947 | -              | Manizales (Caldas)                          | 1.150               | 1.150  | 1.150 | =              |
| Medellín, Central Mayorista de Antioquia | 2.580               | 2.580  | 2.580 | -              | Medellín, Coomerca                          | 1.367               | 1.367  | 1.367 | -              |
| Medellín, Coomerca                       | 2.800               | 2.800  | 2.800 | -              | Medellín, Placita de Flórez                 | 1.267               | 1.267  | 1.267 | +              |
| Medellín, Placita de Flórez              | 2.747               | 2.747  | 2.747 | -              | Montería (Córdoba)                          | 1.055               | 1.055  | 1.055 | -              |
| Montería (Córdoba)                       | 1.700               | 1.700  | 1.700 | +              | Pereira, Mercasa                            | 1.296               | 1.296  | 1.296 | +              |
| Neiva, Surabastos                        | 1.880               | 1.880  | 1.880 | +              | Valledupar, Mercado Nuevo                   | 1.200               | 1.200  | 1.200 | =              |
| Pamplona (Norte de Santander)            | 2.000               | 2.000  | 2.000 | n.d.           | Villavicencio, Llanoabastos                 | 1.427               | 1.427  | 1.427 | -              |
| Pasto (Nariño)                           | 1.787               | 1.787  | 1.787 | -              | <b>Maíz enlatado</b>                        |                     |        |       |                |
| Pereira, Mercasa                         | 1.642               | 1.642  | 1.642 | -              | Medellín, Coomerca                          | 5.808               | 5.808  | 5.808 | =              |
| Popayán (Cauca)                          | 1.763               | 1.763  | 1.763 | =              | Medellín, Placita de Flórez                 | 5.271               | 5.271  | 5.271 | +              |
| Sincelejo (Sucre)                        | 1.800               | 1.800  | 1.800 | +              | <b>Maíz pira</b>                            |                     |        |       |                |
| Tuluá (Valle del Cauca)                  | 1.893               | 1.893  | 1.893 | -              | Bogotá, D. C., Corabastos                   | 2.305               | 2.305  | 2.305 | -              |
| Tunja (Boyacá)                           | 2.050               | 2.050  | 2.050 | -              | Bogotá, D. C., Paloquemao                   | 2.453               | 2.453  | 2.453 | +              |
| Valledupar, Mercado Nuevo                | 2.900               | 2.900  | 2.900 | =              | Bucaramanga, Centroabastos                  | 2.050               | 2.050  | 2.050 | -              |
| <b>Maíz amarillo cáscara</b>             |                     |        |       |                | Bucaramanga, Mercados del centro            |                     |        |       |                |
| Bogotá, D. C., Corabastos                | 836                 | 836    | 836   | +              | Neiva, Surabastos                           | 2.386               | 2.386  | 2.386 | =              |
| Bogotá, D. C., Paloquemao                | 1.120               | 1.120  | 1.120 | =              | Cúcuta, Cenabastos                          | 2.233               | 2.233  | 2.233 | +              |
| Cartagena, Bazurto                       | 827                 | 827    | 827   | =              | Medellín, Central Mayorista de Antioquia    | 2.660               | 2.660  | 2.660 | +              |
| <b>Tendencias:</b>                       |                     |        |       |                | Medellín, Coomerca                          |                     |        |       |                |
| (---) Variación mayor al -20 %           |                     |        |       |                | Medellín, Placita de Flórez                 | 2.640               | 2.640  | 2.640 | -              |
| (--) Variación entre -10 % y -20 %       |                     |        |       |                | Medellín, Placita de Flórez                 | 2.800               | 2.800  | 2.800 | +              |
| (-) Variación entre 0 % y -10 %          |                     |        |       |                | Montería (Córdoba)                          | 2.290               | 2.290  | 2.290 | +              |
|  |                     |        |       |                | (=) Variación igual a 0 %                   |                     |        |       |                |
|  |                     |        |       |                | (+) Variación entre 0 % y 10 %              |                     |        |       |                |
|  |                     |        |       |                | (+ +) Variación entre 10 % y 20 %           |                     |        |       |                |
|  |                     |        |       |                | (++) Variación mayor al 20 %                |                     |        |       |                |
|  |                     |        |       |                | (n.d.) No determinado                       |                     |        |       |                |

Tendencias:

 (---) Variación mayor al -20 %  
 (--) Variación entre -10 % y -20 %  
 (-) Variación entre 0 % y -10 %

 (=) Variación igual a 0 %  
 (+) Variación entre 0 % y 10 %  
 (+ +) Variación entre 10 % y 20 %  
 (++) Variación mayor al 20 %  
 (n.d.) No determinado

**Cuadro 5. Mercados mayoristas. Precios de venta de huevos y lácteos  
2012 (septiembre 15 a 21)**

| Productos y mercados                     | Pesos por kilogramo |        |       |  | Tenden-<br>cia | Productos y mercados                     | Pesos por kilogramo |        |        |  | Tenden-<br>cia |
|--|---------------------|--------|-------|--|----------------|--|---------------------|--------|--------|--|----------------|
|  | Mínimo              | Máximo | Medio |  |                |  | Mínimo              | Máximo | Medio  |  |                |
| <b>Huevo blanco A</b>                    |                     |        |       |  |                | <b>Huevo rojo B (continuación)</b>       |                     |        |        |  |                |
| Armenia, Mercar                          | 253                 | 253    | 253   |  | +              | Bogotá, D. C., Corabastos                | 220                 | 220    | 220    |  | +              |
| Buenaventura (Valle del Cauca)           | 249                 | 249    | 249   |  | +              | Bogotá, D. C., Paloquemao                | 230                 | 230    | 230    |  | +              |
| Cartago (Valle del Cauca)                | 237                 | 237    | 237   |  | +              | Bucaramanga, Centroabastos               | 220                 | 220    | 220    |  | =              |
| Manizales (Caldas)                       | 230                 | 230    | 230   |  | =              | Ibagué, Plaza La 21                      | 250                 | 250    | 250    |  | ++             |
| Medellín, Central Mayorista de Antioquia | 234                 | 234    | 234   |  | -              | Medellín, Central Mayorista de Antioquia | 228                 | 228    | 228    |  | +              |
| Medellín, Coomerca                       | 240                 | 240    | 240   |  | +              | Medellín, Coomerca                       | 235                 | 235    | 235    |  | =              |
| Medellín, Placita de Flórez              | 235                 | 235    | 235   |  | =              | Medellín, Placita de Flórez              | 230                 | 230    | 230    |  | =              |
| Pereira, La 41                           | 240                 | 240    | 240   |  | +              | Montería (Córdoba)                       | 243                 | 243    | 243    |  | +              |
| <b>Huevo blanco AA</b>                   |                     |        |       |  |                | Neiva, Surabastos                        | 226                 | 226    | 226    |  | +              |
| Armenia, Mercar                          | 268                 | 268    | 268   |  | +              | Sincelejo (Sucre)                        | 243                 | 243    | 243    |  | n.d.           |
| Cartago (Valle del Cauca)                | 251                 | 251    | 251   |  | +              | Villavicencio, Llanoabastos              | 230                 | 230    | 230    |  | +              |
| Manizales (Caldas)                       | 243                 | 243    | 243   |  | =              | <b>Huevo rojo extra</b>                  |                     |        |        |  |                |
| Medellín, Central Mayorista de Antioquia | 248                 | 248    | 248   |  | =              | Bogotá, D. C., Corabastos                | 260                 | 260    | 260    |  | =              |
| Medellín, Coomerca                       | 250                 | 250    | 250   |  | +              | Bogotá, D. C., Paloquemao                | 277                 | 277    | 277    |  | +              |
| Medellín, Placita de Flórez              | 250                 | 250    | 250   |  | =              | Bucaramanga, Centroabastos               | 255                 | 255    | 255    |  | +              |
| Pereira, La 41                           | 250                 | 250    | 250   |  | +              | Ibagué, Plaza La 21                      | 333                 | 333    | 333    |  | +              |
| <b>Huevo blanco B</b>                    |                     |        |       |  |                | Medellín, Central Mayorista de Antioquia | 268                 | 268    | 268    |  | -              |
| Armenia, Mercar                          | 247                 | 247    | 247   |  | ++             | Medellín, Coomerca                       | 265                 | 265    | 265    |  | +              |
| Cartago (Valle del Cauca)                | 227                 | 227    | 227   |  | +              | Medellín, Placita de Flórez              | 270                 | 270    | 270    |  | =              |
| Manizales (Caldas)                       | 210                 | 210    | 210   |  | +              | Neiva, Surabastos                        | 275                 | 275    | 275    |  | +              |
| Medellín, Central Mayorista de Antioquia | 228                 | 228    | 228   |  | +              | Villavicencio, Llanoabastos              | 267                 | 267    | 267    |  | -              |
| Medellín, Coomerca                       | 235                 | 235    | 235   |  | =              | <b>Leche en polvo</b>                    |                     |        |        |  |                |
| Medellín, Placita de Flórez              | 230                 | 230    | 230   |  | +              | Armenia, Mercar                          | 16.672              | 16.672 | 16.672 |  | -              |
| Pereira, La 41                           | 230                 | 230    | 230   |  | +              | Barranquilla, Barranquillita             | 17.553              | 17.553 | 17.553 |  | -              |
| <b>Huevo blanco extra</b>                |                     |        |       |  |                | Barranquilla, Granabastos                | 17.692              | 17.692 | 17.692 |  | -              |
| Armenia, Mercar                          | 290                 | 290    | 290   |  | +              | Bogotá, D. C., Corabastos                | 18.380              | 18.380 | 18.380 |  | n.d.           |
| Cartago (Valle del Cauca)                | 273                 | 273    | 273   |  | +              | Bucaramanga, Centroabastos               | 17.216              | 17.216 | 17.216 |  | -              |
| Manizales (Caldas)                       | 260                 | 260    | 260   |  | =              | Bucaramanga, Mercados del centro         | 18.750              | 18.750 | 18.750 |  | =              |
| Medellín, Central Mayorista de Antioquia | 268                 | 268    | 268   |  | -              | Buenaventura (Valle del Cauca)           | 15.563              | 15.563 | 15.563 |  | -              |
| Medellín, Coomerca                       | 265                 | 265    | 265   |  | +              | Cali, La Floresta                        | 16.170              | 16.170 | 16.170 |  | =              |
| Medellín, Placita de Flórez              | 270                 | 270    | 270   |  | =              | Cali, Siloé                              | 18.056              | 18.056 | 18.056 |  | =              |
| Pereira, La 41                           | 270                 | 270    | 270   |  | +              | Cartagena, Bazurto                       | 18.012              | 18.012 | 18.012 |  | =              |
| <b>Huevo rojo A</b>                      |                     |        |       |  |                | Cartago (Valle del Cauca)                | 17.654              | 17.654 | 17.654 |  | +              |
| Barranquilla, Barranquillita             | 243                 | 243    | 243   |  | +              | Ibagué, Plaza La 21                      | 15.188              | 15.188 | 15.188 |  | +              |
| Barranquilla, Granabastos                | 232                 | 232    | 232   |  | =              | Medellín, Central Mayorista de Antioquia | 13.292              | 13.292 | 13.292 |  | -              |
| Bogotá, D. C., Corabastos                | 230                 | 230    | 230   |  | =              | Pamplona (Norte de Santander)            | 10.000              | 10.000 | 10.000 |  | =              |
| Bogotá, D. C., Paloquemao                | 243                 | 243    | 243   |  | +              | Pasto (Nariño)                           | 16.142              | 16.142 | 16.142 |  | +              |
| Bucaramanga, Centroabastos               | 235                 | 235    | 235   |  | +              | Pereira, Mercasa                         | 18.367              | 18.367 | 18.367 |  | =              |
| Cartagena, Bazurto                       | 250                 | 250    | 250   |  | +              | Popayán (Cauca)                          | 16.474              | 16.474 | 16.474 |  | =              |
| Ibagué, Plaza La 21                      | 267                 | 267    | 267   |  | ++             | Sincelejo (Sucre)                        | 17.998              | 17.998 | 17.998 |  | +              |
| Medellín, Central Mayorista de Antioquia | 234                 | 234    | 234   |  | -              | Tuluá (Valle del Cauca)                  | 16.565              | 16.565 | 16.565 |  | -              |
| Medellín, Coomerca                       | 240                 | 240    | 240   |  | +              | Valledupar, Mercado Nuevo                | 18.117              | 18.117 | 18.117 |  | =              |
| Medellín, Placita de Flórez              | 235                 | 235    | 235   |  | =              | Villavicencio, Llanoabastos              | 18.041              | 18.041 | 18.041 |  | +              |
| Montería (Córdoba)                       | 253                 | 253    | 253   |  | +              | <b>Queso campesino</b>                   |                     |        |        |  |                |
| Neiva, Surabastos                        | 235                 | 235    | 235   |  | +              | Armenia, Mercar                          | 10.000              | 10.000 | 10.000 |  | =              |
| Sincelejo (Sucre)                        | 240                 | 240    | 240   |  | =              | Bogotá, D. C., Corabastos                | 6.900               | 6.900  | 6.900  |  | =              |
| Tuluá (Valle del Cauca)                  | 220                 | 220    | 220   |  | =              | Bogotá, D. C., Paloquemao                | 7.000               | 7.000  | 7.000  |  | =              |
| Valledupar, Mercado Nuevo                | 250                 | 250    | 250   |  | +              | Bogotá, D. C., Plaza Las Flores          | 6.533               | 6.867  | 6.700  |  | +              |
| Villavicencio, Llanoabastos              | 236                 | 236    | 236   |  | +              | Bucaramanga, Mercados del centro         | 9.000               | 9.000  | 9.000  |  | =              |
| <b>Huevo rojo AA</b>                     |                     |        |       |  |                | Cúcuta, Cenabastos                       | 8.500               | 8.500  | 8.500  |  | +              |
| Barranquilla, Barranquillita             | 248                 | 248    | 248   |  | +              | Manizales (Caldas)                       | 6.400               | 6.400  | 6.400  |  | =              |
| Barranquilla, Granabastos                | 240                 | 240    | 240   |  | =              | Medellín, Central Mayorista de Antioquia | 9.750               | 9.750  | 9.750  |  | +              |
| Bogotá, D. C., Corabastos                | 243                 | 243    | 243   |  | +              | Montería (Córdoba)                       | 7.500               | 7.500  | 7.500  |  | +              |
| Bogotá, D. C., Paloquemao                | 255                 | 255    | 255   |  | +              | Pereira, La 41                           | 7.600               | 7.600  | 7.600  |  | =              |
| Bucaramanga, Centroabastos               | 245                 | 245    | 245   |  | +              | Tuluá (Valle del Cauca)                  | 9.000               | 9.000  | 9.000  |  | =              |
| Ibagué, Plaza La 21                      | 300                 | 300    | 300   |  | +              | Villavicencio, Llanoabastos              | 7.000               | 7.000  | 7.000  |  | =              |
| Medellín, Central Mayorista de Antioquia | 248                 | 248    | 248   |  | =              | <b>Queso costeño</b>                     |                     |        |        |  |                |
| Medellín, Coomerca                       | 250                 | 250    | 250   |  | +              | Armenia, Mercar                          | 7.200               | 7.200  | 7.200  |  | =              |
| Medellín, Placita de Flórez              | 250                 | 250    | 250   |  | +              | Barranquilla, Barranquillita             | 6.467               | 6.467  | 6.467  |  | -              |
| Montería (Córdoba)                       | 260                 | 260    | 260   |  | +              | Barranquilla, Granabastos                | 6.900               | 6.900  | 6.900  |  | -              |
| Neiva, Surabastos                        | 245                 | 245    | 245   |  | +              | Bogotá, D. C., Corabastos                | 7.850               | 7.850  | 7.850  |  | -              |
| Tuluá (Valle del Cauca)                  | 230                 | 230    | 230   |  | =              | Bogotá, D. C., Paloquemao                | 9.000               | 9.000  | 9.000  |  | =              |
| Valledupar, Mercado Nuevo                | 253                 | 253    | 253   |  | +              | Bogotá, D. C., Plaza Las Flores          | 8.533               | 8.933  | 8.733  |  | +              |
| Villavicencio, Llanoabastos              | 249                 | 249    | 249   |  | =              | Bucaramanga, Mercados del centro         | 9.000               | 9.000  | 9.000  |  | =              |
| <b>Huevo rojo B</b>                      |                     |        |       |  |                | Buenaventura (Valle del Cauca)           | 8.000               | 8.000  | 8.000  |  | =              |
| Barranquilla, Barranquillita             | 233                 | 233    | 233   |  | +              | Cartagena, Bazurto                       | 5.825               | 5.825  | 5.825  |  | +              |
|  |                     |        |       |  |                | Cúcuta, Cenabastos                       | 9.000               | 9.000  | 9.000  |  | +              |

**Cuadro 5. Mercados mayoristas. Precios de venta de huevos y lácteos (conclusión)  
 2012 (septiembre 15 a 21)**

| Productos y mercados                     | Pesos por kilogramo |        |       | Tenden-<br>cia | Productos y mercados                     | Pesos por kilogramo |        |        | Tenden-<br>cia |
|--|---------------------|--------|-------|----------------|--|---------------------|--------|--------|----------------|
|  | Mínimo              | Máximo | Medio |                |  | Mínimo              | Máximo | Medio  |                |
| <b>Queso costeño (continuación)</b>      |                     |        |       |                | <b>Queso cuajada (continuación)</b>      |                     |        |        |                |
| Ibagué, Plaza La 21                      | 8.700               | 8.700  | 8.700 | -              | Buenaventura (Valle del Cauca)           | 7.500               | 7.500  | 7.500  | +              |
| Manizales (Caldas)                       | 7.000               | 7.000  | 7.000 | =              | Cúcuta, Cenabastos                       | 8.750               | 8.750  | 8.750  | +              |
| Medellín, Central Mayorista de Antioquia | 7.425               | 7.425  | 7.425 | -              | Ibagué, Plaza La 21                      | 8.000               | 8.000  | 8.000  | =              |
| Medellín, Coomerca                       | 6.300               | 6.300  | 6.300 | -              | Medellín, Central Mayorista de Antioquia | 7.475               | 7.475  | 7.475  | -              |
| Medellín, Placita de Flórez              | 6.250               | 6.250  | 6.250 | -              | Tuluá (Valle del Cauca)                  | 6.400               | 6.400  | 6.400  | =              |
| Pereira, La 41                           | 7.800               | 7.800  | 7.800 | =              | Villavicencio, Llanoabastos              | 8.900               | 8.900  | 8.900  | -              |
| Sincelejo (Sucre)                        | 6.900               | 6.900  | 6.900 | =              | <b>Queso doble crema</b>                 |                     |        |        |                |
| Tuluá (Valle del Cauca)                  | 6.800               | 6.800  | 6.800 | =              | Bogotá, D. C., Corabastos                | 8.000               | 8.000  | 8.000  | -              |
| Valledupar, Mercado Nuevo                | 6.250               | 6.250  | 6.250 | =              | Bogotá, D. C., Paloquemao                | 7.733               | 7.733  | 7.733  | -              |
| Villavicencio, Llanoabastos              | 9.050               | 9.050  | 9.050 | +              | Bogotá, D. C., Plaza Las Flores          | 8.267               | 8.333  | 8.300  | +              |
| <b>Queso cuajada</b>                     |                     |        |       |                | Bucaramanga, Mercados del centro         | 10.000              | 10.000 | 10.000 | =              |
| Armenia, Mercar                          | 6.400               | 6.400  | 6.400 | =              | Buenaventura (Valle del Cauca)           | 7.633               | 7.633  | 7.633  | +              |
| Bogotá, D. C., Corabastos                | 7.900               | 7.900  | 7.900 | +              | Cúcuta, Cenabastos                       | 9.000               | 9.000  | 9.000  | =              |
| Bogotá, D. C., Plaza Las Flores          | 6.267               | 6.600  | 6.433 | -              | Ibagué, Plaza La 21                      | 9.200               | 9.200  | 9.200  | =              |
| Bucaramanga, Mercados del centro         | 8.850               | 8.850  | 8.850 | -              | Tuluá (Valle del Cauca)                  | 8.800               | 8.800  | 8.800  | =              |
| Tendencias:                              |                     |        |       |                | Villavicencio, Llanoabastos              | 8.900               | 8.900  | 8.900  | +              |
| ---                                      |                     |        |       |                | Variación igual a 0 %                    |                     |        |        |                |
| --                                       |                     |        |       |                | + Variación entre 0 % y 10 %             |                     |        |        |                |
| -  |                     |        |       |                | + + Variación entre 10 % y 20 %          |                     |        |        |                |
|  |                     |        |       |                | +++ Variación mayor al 20 %              |                     |        |        |                |
|  |                     |        |       |                | (n.d.) No determinado                    |                     |        |        |                |

**Cuadro 6. Mercados mayoristas. Precios de venta de carnes  
 2012 (septiembre 15 a 21)**

| Productos y mercados                     | Pesos por kilogramo |        |        | Tenden-<br>cia | Productos y mercados                                  | Pesos por kilogramo |        |        | Tenden-<br>cia |
|--|---------------------|--------|--------|----------------|---|---------------------|--------|--------|----------------|
|  | Mínimo              | Máximo | Medio  |                |   | Mínimo              | Máximo | Medio  |                |
| <b>Carne de cerdo</b>                    |                     |        |        |                | <b>Carne de cerdo, brazo sin hueso (continuación)</b> |                     |        |        |                |
| <b>Carne de cerdo en canal</b>           |                     |        |        |                | Pereira, La 41  | 9.250               | 9.250  | 9.250  | n.d.           |
| Cartagena, Bazaruto                      | 6.200               | 6.200  | 6.200  | =              | Popayán (Cauca)                                       | 9.600               | 9.600  | 9.600  | =              |
| Cúcuta, Cenabastos                       | 5.367               | 5.367  | 5.367  | -              | Sincelejo (Sucre)                                     | 9.333               | 9.333  | 9.333  | =              |
| Ibagué, Plaza La 21                      | 6.520               | 6.520  | 6.520  | +              | Tuluá (Valle del Cauca)                               | 8.300               | 8.300  | 8.300  | =              |
| Pasto (Nariño)                           | 6.900               | 6.900  | 6.900  | n.d.           | Tunja (Boyacá)  | 9.500               | 9.500  | 9.500  | +              |
| Pereira, La 41                           | 6.450               | 6.450  | 6.450  | =              | Valledupar, Mercado Nuevo                             | 10.000              | 10.000 | 10.000 | =              |
| Popayán (Cauca)                          | 5.700               | 5.700  | 5.700  | =              | <b>Carne de cerdo, cabeza de lomo</b>                 |                     |        |        |                |
| Sincelejo (Sucre)                        | 5.300               | 5.300  | 5.300  | +              | Bogotá, D. C., Frigorífico Guadalupe                  | 8.475               | 8.475  | 8.475  | +              |
| Tuluá (Valle del Cauca)                  | 5.200               | 5.200  | 5.200  | =              | Bogotá, D. C., Frigorífico San Martín                 | 8.600               | 8.600  | 8.600  | +              |
| Valledupar, Mercado Nuevo                | 5.500               | 5.500  | 5.500  | =              | Bogotá, D. C., Paloquemao                             | 9.200               | 9.200  | 9.200  | +              |
| <b>Carne de cerdo, brazo con hueso</b>   |                     |        |        |                | Cúcuta, Cenabastos                                    | 10.000              | 10.000 | 10.000 | =              |
| Barranquilla, Barranquillita             | 8.000               | 8.000  | 8.000  | =              | Ibagué, Frigorífico Carlina                           | 8.200               | 8.200  | 8.200  | =              |
| Bogotá, D. C., Frigorífico Guadalupe     | 7.325               | 7.325  | 7.325  | -              | Ibagué, Plaza La 21                                   | 10.250              | 10.250 | 10.250 | +              |
| Bogotá, D. C., Frigorífico San Martín    | 7.600               | 7.600  | 7.600  | +              | Villavicencio, Llanoabastos                           | 9.050               | 9.050  | 9.050  | +              |
| Bogotá, D. C., Paloquemao                | 7.800               | 7.800  | 7.800  | -              | <b>Carne de cerdo, costilla</b>                       |                     |        |        |                |
| Cartagena, Bazaruto                      | 8.000               | 8.000  | 8.000  | =              | Barranquilla, Barranquillita                          | 8.000               | 8.000  | 8.000  | =              |
| Cúcuta, Cenabastos                       | 8.750               | 8.750  | 8.750  | =              | Bogotá, D. C., Frigorífico Guadalupe                  | 9.825               | 9.825  | 9.825  | +              |
| Montería (Córdoba)                       | 8.000               | 8.000  | 8.000  | =              | Bogotá, D. C., Frigorífico San Martín                 | 9.850               | 9.850  | 9.850  | +              |
| Popayán (Cauca)                          | 8.100               | 8.100  | 8.100  | =              | Bogotá, D. C., Paloquemao                             | 9.933               | 9.933  | 9.933  | n.d.           |
| Sincelejo (Sucre)                        | 7.000               | 7.000  | 7.000  | +              | Buenaventura (Valle del Cauca)                        | 11.067              | 11.067 | 11.067 | =              |
| Valledupar, Mercado Nuevo                | 8.000               | 8.000  | 8.000  | =              | Cartagena, Bazaruto                                   | 7.500               | 7.500  | 7.500  | =              |
| Villavicencio, Llanoabastos              | 9.000               | 9.000  | 9.000  | +              | Cúcuta, Cenabastos                                    | 8.833               | 8.833  | 8.833  | -              |
| <b>Carne de cerdo, brazo sin hueso</b>   |                     |        |        |                | Ibagué, Frigorífico Carlina                           | 9.500               | 9.500  | 9.500  | =              |
| Barranquilla, Barranquillita             | 10.000              | 10.000 | 10.000 | =              | Ibagué, Plaza La 21                                   | 9.250               | 9.250  | 9.250  | +              |
| Bogotá, D. C., Frigorífico Guadalupe     | 8.475               | 8.475  | 8.475  | +              | <b>Carne de cerdo, costilla</b>                       |                     |        |        |                |
| Bogotá, D. C., Frigorífico San Martín    | 8.000               | 8.000  | 8.000  | +              | Barranquilla, Barranquillita                          | 8.000               | 8.000  | 8.000  | =              |
| Bogotá, D. C., Paloquemao                | 8.800               | 8.800  | 8.800  | +              | Bogotá, D. C., Frigorífico Guadalupe                  | 9.825               | 9.825  | 9.825  | +              |
| Buenaventura (Valle del Cauca)           | 11.067              | 11.067 | 11.067 | =              | Bogotá, D. C., Frigorífico San Martín                 | 9.850               | 9.850  | 9.850  | +              |
| Cartagena, Bazaruto                      | 10.000              | 10.000 | 10.000 | =              | Bogotá, D. C., Paloquemao                             | 9.933               | 9.933  | 9.933  | n.d.           |
| Ibagué, Frigorífico Carlina              | 8.200               | 8.200  | 8.200  | =              | Buenaventura (Valle del Cauca)                        | 11.067              | 11.067 | 11.067 | =              |
| Ibagué, Plaza La 21                      | 9.250               | 9.250  | 9.250  | +              | Cartagena, Bazaruto                                   | 7.500               | 7.500  | 7.500  | =              |
| Medellín, Central Mayorista de Antioquia | 9.250               | 9.250  | 9.250  | =              | Cúcuta, Cenabastos                                    | 8.833               | 8.833  | 8.833  | -              |
| Montería (Córdoba)                       | 10.000              | 10.000 | 10.000 | =              | Ibagué, Frigorífico Carlina                           | 9.500               | 9.500  | 9.500  | =              |
| Pasto (Nariño)                           | 8.250               | 8.250  | 8.250  | n.d.           | Ibagué, Plaza La 21                                   | 9.250               | 9.250  | 9.250  | +              |
|  |                     |        |        |                | Medellín, Central Mayorista de Antioquia              | 11.425              | 11.425 | 11.425 | -              |
|  |                     |        |        |                | Medellín, Coomerca                                    | 9.800               | 9.800  | 9.800  | -              |
|  |                     |        |        |                | Montería (Córdoba)                                    | 7.000               | 7.000  | 7.000  | =              |
|  |                     |        |        |                | Pasto (Nariño)  | 7.900               | 7.900  | 7.900  | n.d.           |
|  |                     |        |        |                | Pereira, La 41  | 10.000              | 10.000 | 10.000 | =              |
|  |                     |        |        |                | Popayán (Cauca)                                       | 8.100               | 8.100  | 8.100  | =              |
|  |                     |        |        |                | Sincelejo (Sucre)                                     | 7.167               | 7.167  | 7.167  | +              |
|  |                     |        |        |                | Tuluá (Valle del Cauca)                               | 8.667               | 8.667  | 8.667  | =              |
|  |                     |        |        |                | Tunja (Boyacá)  | 10.000              | 10.000 | 10.000 | +              |
|  |                     |        |        |                | Valledupar, Mercado Nuevo                             | 8.000               | 8.000  | 8.000  | =              |
|  |                     |        |        |                | Villavicencio, Llanoabastos                           | 9.000               | 9.000  | 9.000  | =              |

**Cuadro 6. Mercados mayoristas. Precios de venta de carnes (continuación)**  
**2012 (septiembre 15 a 21)**

| Productos y mercados                     | Pesos por kilogramo |        |        | Tenden-<br>cia | Productos y mercados                     | Pesos por kilogramo |        |        | Tenden-<br>cia |
|--|---------------------|--------|--------|----------------|--|---------------------|--------|--------|----------------|
|  | Mínimo              | Máximo | Medio  |                |  | Mínimo              | Máximo | Medio  |                |
| <b>Carne de cerdo, espinazo</b>          |                     |        |        |                | <b>Carne de cerdo, tocineta plancha</b>  |                     |        |        |                |
| Bogotá, D. C., Frigorífico Guadalupe     | 4.667               | 4.667  | 4.667  | +              | Villavicencio, Llanoabastos              | 5.550               | 5.550  | 5.550  | -              |
| Buenaventura (Valle del Cauca)           | 6.400               | 6.400  | 6.400  | =              | <b>Carne de cerdo, tocino barriga</b>    |                     |        |        |                |
| Cúcuta, Cenabastos                       | 4.000               | 4.000  | 4.000  | =              | Bogotá, D. C., Frigorífico Guadalupe     | 7.200               | 7.200  | 7.200  | -              |
| Ibagué, Frigorífico Carlisma             | 3.200               | 3.200  | 3.200  | =              | Bogotá, D. C., Frigorífico San Martín    | 7.450               | 7.450  | 7.450  | -              |
| Ibagué, Plaza La 21                      | 4.550               | 4.550  | 4.550  | =              | Buenaventura (Valle del Cauca)           | 5.533               | 5.533  | 5.533  | -              |
| Manizales (Caldas)                       | 7.500               | 7.500  | 7.500  | +              | Cúcuta, Cenabastos                       | 3.667               | 3.667  | 3.667  | n.d.           |
| Medellín, Central Mayorista de Antioquia | 5.267               | 5.267  | 5.267  | =              | Ibagué, Frigorífico Carlisma             | 4.000               | 4.000  | 4.000  | =              |
| Medellín, Coomerca                       | 4.067               | 4.067  | 4.067  | +              | Ibagué, Plaza La 21                      | 5.250               | 5.250  | 5.250  | +              |
| Montería (Córdoba)                       | 7.000               | 7.000  | 7.000  | =              | Medellín, Central Mayorista de Antioquia | 11.050              | 11.050 | 11.050 | =              |
| Pasto (Nariño)                           | 5.350               | 5.350  | 5.350  | n.d.           | Medellín, Coomerca                       | 9.800               | 9.800  | 9.800  | -              |
| Pereira, La 41                           | 6.500               | 6.500  | 6.500  | =              | Pasto (Nariño)                           | 4.250               | 4.250  | 4.250  | n.d.           |
| Popayán (Cauca)                          | 5.100               | 5.100  | 5.100  | =              | Pereira, La 41                           | 8.500               | 8.500  | 8.500  | =              |
| Tuluá (Valle del Cauca)                  | 5.500               | 5.500  | 5.500  | =              | Popayán (Cauca)                          | 4.600               | 4.600  | 4.600  | =              |
| Tunja (Boyacá)                           | 7.000               | 7.000  | 7.000  | -              | Tuluá (Valle del Cauca)                  | 7.500               | 7.500  | 7.500  | =              |
| <b>Carne de cerdo, lomo con hueso</b>    |                     |        |        |                | <b>Carne de cerdo, tocino papada</b>     |                     |        |        |                |
| Barranquilla, Barranquillita             | 8.000               | 8.000  | 8.000  | =              | Bogotá, D. C., Frigorífico Guadalupe     | 5.000               | 5.000  | 5.000  | -              |
| Cartagena, Bazaruto                      | 7.500               | 7.500  | 7.500  | =              | Bogotá, D. C., Frigorífico San Martín    | 5.400               | 5.400  | 5.400  | -              |
| Cúcuta, Cenabastos                       | 10.000              | 10.000 | 10.000 | =              | Bogotá, D. C., Paloquemao                | 7.000               | 7.000  | 7.000  | =              |
| Sincelejo (Sucre)                        | 7.000               | 7.000  | 7.000  | -              | Cúcuta, Cenabastos                       | 6.000               | 6.000  | 6.000  | =              |
| Valledupar, Mercado Nuevo                | 7.000               | 7.000  | 7.000  | =              | Ibagué, Plaza La 21                      | 5.000               | 5.000  | 5.000  | =              |
| <b>Carne de cerdo, lomo sin hueso</b>    |                     |        |        |                | <b>Carne de res</b>                      |                     |        |        |                |
| Barranquilla, Barranquillita             | 12.000              | 12.000 | 12.000 | =              | <b>Carne de res en canal</b>             |                     |        |        |                |
| Bogotá, D. C., Frigorífico Guadalupe     | 11.675              | 11.675 | 11.675 | -              | Barranquilla, Granabastos                | 5.633               | 5.633  | 5.633  | =              |
| Bogotá, D. C., Frigorífico San Martín    | 11.750              | 11.750 | 11.750 | +              | Cartagena, Bazaruto                      | 6.500               | 6.500  | 6.500  | =              |
| Bogotá, D. C., Paloquemao                | 12.000              | 12.000 | 12.000 | =              | Cartagena, Frigorífico Candelaria        | 5.800               | 5.800  | 5.800  | =              |
| Buenaventura (Valle del Cauca)           | 13.000              | 13.000 | 13.000 | -              | Cereté, Frigosinú                        | 6.200               | 6.200  | 6.200  | =              |
| Cartagena, Bazaruto                      | 12.000              | 12.000 | 12.000 | -              | Cúcuta, Cenabastos                       | 5.767               | 5.767  | 5.767  | =              |
| Cúcuta, Cenabastos                       | 9.667               | 9.667  | 9.667  | -              | Ibagué, Plaza La 21                      | 6.360               | 6.360  | 6.360  | +              |
| Ibagué, Frigorífico Carlisma             | 11.000              | 11.000 | 11.000 | =              | Montería (Córdoba)                       | 5.167               | 5.167  | 5.167  | -              |
| Ibagué, Plaza La 21                      | 11.000              | 11.000 | 11.000 | =              | Pasto (Nariño)                           | 6.900               | 6.900  | 6.900  | n.d.           |
| Manizales (Caldas)                       | 13.000              | 13.000 | 13.000 | n.d.           | Popayán (Cauca)                          | 5.600               | 5.600  | 5.600  | =              |
| Medellín, Central Mayorista de Antioquia | 13.000              | 13.000 | 13.000 | =              | Sincelejo (Sucre)                        | 5.333               | 5.333  | 5.333  | =              |
| Medellín, Coomerca                       | 12.167              | 12.167 | 12.167 | +              | Tuluá (Valle del Cauca)                  | 6.400               | 6.400  | 6.400  | =              |
| Montería (Córdoba)                       | 13.000              | 13.000 | 13.000 | =              | <b>Carne de res molida, murillo</b>      |                     |        |        |                |
| Pasto (Nariño)                           | 12.250              | 12.250 | 12.250 | n.d.           | Bogotá, D. C., Frigorífico Guadalupe     | 6.550               | 6.550  | 6.550  | +              |
| Pereira, La 41                           | 13.000              | 13.000 | 13.000 | =              | Bogotá, D. C., Frigorífico San Martín    | 6.600               | 6.600  | 6.600  | -              |
| Popayán (Cauca)                          | 11.100              | 11.100 | 11.100 | =              | Bogotá, D. C., Paloquemao                | 7.333               | 7.333  | 7.333  | -              |
| Sincelejo (Sucre)                        | 10.000              | 10.000 | 10.000 | -              | Bucaramanga, Frigoríficos                | 10.000              | 10.000 | 10.000 | =              |
| Tuluá (Valle del Cauca)                  | 11.667              | 11.667 | 11.667 | =              | Cúcuta, Cenabastos                       | 7.833               | 7.833  | 7.833  | =              |
| Tunja (Boyacá)                           | 11.000              | 11.000 | 11.000 | =              | Ibagué, Frigorífico Carlisma             | 6.700               | 6.700  | 6.700  | =              |
| Valledupar, Mercado Nuevo                | 12.000              | 12.000 | 12.000 | =              | Ibagué, Plaza La 21                      | 7.000               | 7.000  | 7.000  | +              |
| <b>Carne de cerdo, perril con hueso</b>  |                     |        |        |                | <b>Carne de res molida, murillo</b>      |                     |        |        |                |
| Barranquilla, Barranquillita             | 8.000               | 8.000  | 8.000  | =              | Medellín, Central Mayorista de Antioquia | 8.400               | 8.400  | 8.400  | =              |
| Bogotá, D. C., Frigorífico Guadalupe     | 8.150               | 8.150  | 8.150  | -              | Neiva, Surabastos                        | 5.450               | 5.450  | 5.450  | -              |
| Bogotá, D. C., Frigorífico San Martín    | 8.675               | 8.675  | 8.675  | +              | Villavicencio, Llanoabastos              | 6.000               | 6.000  | 6.000  | =              |
| Cartagena, Bazaruto                      | 7.500               | 7.500  | 7.500  | +              | <b>Carne de res, bola de brazo</b>       |                     |        |        |                |
| Cúcuta, Cenabastos                       | 8.667               | 8.667  | 8.667  | -              | Barranquilla, Barranquillita             | 8.800               | 8.800  | 8.800  | =              |
| Ibagué, Plaza La 21                      | 8.850               | 8.850  | 8.850  | +              | Barranquilla, Granabastos                | 9.967               | 9.967  | 9.967  | =              |
| Montería (Córdoba)                       | 8.000               | 8.000  | 8.000  | =              | Bogotá, D. C., Frigorífico Guadalupe     | 9.000               | 9.000  | 9.000  | ++             |
| Sincelejo (Sucre)                        | 7.600               | 7.600  | 7.600  | +              | Bogotá, D. C., Frigorífico San Martín    | 9.000               | 9.000  | 9.000  | +              |
| Valledupar, Mercado Nuevo                | 8.000               | 8.000  | 8.000  | +              | Bogotá, D. C., Paloquemao                | 10.000              | 10.000 | 10.000 | =              |
| Villavicencio, Llanoabastos              | 9.067               | 9.067  | 9.067  | +              | Bucaramanga, Frigoríficos                | 13.000              | 13.000 | 13.000 | =              |
| <b>Carne de cerdo, perril sin hueso</b>  |                     |        |        |                | <b>Carne de res, bola de brazo</b>       |                     |        |        |                |
| Bogotá, D. C., Frigorífico Guadalupe     | 9.100               | 9.100  | 9.100  | -              | Buenaventura (Valle del Cauca)           | 12.000              | 12.000 | 12.000 | -              |
| Bogotá, D. C., Frigorífico San Martín    | 9.000               | 9.000  | 9.000  | +              | Cartagena, Bazaruto                      | 10.500              | 10.500 | 10.500 | =              |
| Buenaventura (Valle del Cauca)           | 12.067              | 12.067 | 12.067 | =              | Cartagena, Frigorífico Candelaria        | 10.950              | 10.950 | 10.950 | =              |
| Cartago (Valle del Cauca)                | 9.500               | 9.500  | 9.500  | n.d.           | Cereté, Frigosinú                        | 10.600              | 10.600 | 10.600 | =              |
| Cúcuta, Cenabastos                       | 8.833               | 8.833  | 8.833  | -              | Cúcuta, Cenabastos                       | 9.667               | 9.667  | 9.667  | -              |
| Ibagué, Plaza La 21                      | 10.000              | 10.000 | 10.000 | +              | <b>Carne de res, bola de brazo</b>       |                     |        |        |                |
| Manizales (Caldas)                       | 10.750              | 10.750 | 10.750 | -              | Barranquilla, Barranquillita             | 8.800               | 8.800  | 8.800  | =              |
| Medellín, Central Mayorista de Antioquia | 11.250              | 11.250 | 11.250 | =              | Barranquilla, Granabastos                | 9.967               | 9.967  | 9.967  | =              |
| Medellín, Coomerca                       | 9.933               | 9.933  | 9.933  | -              | Bogotá, D. C., Frigorífico Guadalupe     | 9.000               | 9.000  | 9.000  | ++             |
| Montería (Córdoba)                       | 10.000              | 10.000 | 10.000 | =              | Bogotá, D. C., Frigorífico San Martín    | 9.000               | 9.000  | 9.000  | +              |
| Pasto (Nariño)                           | 9.900               | 9.900  | 9.900  | n.d.           | Bogotá, D. C., Paloquemao                | 10.000              | 10.000 | 10.000 | =              |
| Tuluá (Valle del Cauca)                  | 10.500              | 10.500 | 10.500 | =              | Bucaramanga, Frigoríficos                | 13.000              | 13.000 | 13.000 | =              |
|  |                     |        |        |                | Buenaventura (Valle del Cauca)           | 12.000              | 12.000 | 12.000 | -              |
|  |                     |        |        |                | Cartagena, Bazaruto                      | 10.500              | 10.500 | 10.500 | =              |
|  |                     |        |        |                | Cartagena, Frigorífico Candelaria        | 10.950              | 10.950 | 10.950 | =              |
|  |                     |        |        |                | Cereté, Frigosinú                        | 10.600              | 10.600 | 10.600 | =              |
|  |                     |        |        |                | Cúcuta, Cenabastos                       | 9.667               | 9.667  | 9.667  | -              |

**Cuadro 6. Mercados mayoristas. Precios de venta de carnes (continuación)  
 2012 (septiembre 15 a 21)**

| Productos y mercados                              | Pesos por kilogramo |        |        | Tenden-<br>cia | Productos y mercados                     | Pesos por kilogramo |        |        | Tenden-<br>cia |
|---|---------------------|--------|--------|----------------|--|---------------------|--------|--------|----------------|
|   | Mínimo              | Máximo | Medio  |                |  | Mínimo              | Máximo | Medio  |                |
| <b>Carne de res, bola de brazo (continuación)</b> |                     |        |        |                | <b>Carne de res, centro de pierna</b>    |                     |        |        |                |
| Ibagué, Frigorífico Carlima                       | 10.600              | 10.600 | 10.600 | =              | Barranquilla, Barranquillita             | 9.000               | 9.000  | 9.000  | =              |
| Ibagué, Plaza La 21                               | 8.850               | 8.850  | 8.850  | -              | Barranquilla, Granabastos                | 11.067              | 11.067 | 11.067 | -              |
| Medellín, Central Mayorista de Antioquia          | 12.450              | 12.450 | 12.450 | =              | Bogotá, D. C., Frigorífico Guadalupe     | 10.000              | 10.000 | 10.000 | -              |
| Montería (Córdoba)                                | 8.667               | 8.667  | 8.667  | =              | Bogotá, D. C., Frigorífico San Martín    | 9.850               | 9.850  | 9.850  | -              |
| Pasto (Nariño)                                    | 9.150               | 9.150  | 9.150  | n.d.           | Bogotá, D. C., Paloquemao                | 10.333              | 10.333 | 10.333 | -              |
| Pereira, La 41                                    | 11.000              | 11.000 | 11.000 | =              | Bucaramanga, Frigoríficos                | 14.600              | 14.600 | 14.600 | =              |
| Popayán (Cauca)                                   | 9.000               | 9.000  | 9.000  | =              | Cartagena, Bazaruto                      | 10.750              | 10.750 | 10.750 | =              |
| Sincelejo (Sucre)                                 | 9.667               | 9.667  | 9.667  | +              | Cartagena, Frigorífico Candelaria        | 10.950              | 10.950 | 10.950 | =              |
| Tuluá (Valle del Cauca)                           | 11.300              | 11.300 | 11.300 | =              | Cartago (Valle del Cauca)                | 11.500              | 11.500 | 11.500 | n.d.           |
| <b>Carne de res, bola de pierna</b>               |                     |        |        |                | <b>Carne de res, chatas</b>              |                     |        |        |                |
| Barranquilla, Barranquillita                      | 10.800              | 10.800 | 10.800 | =              | Barranquilla, Barranquillita             | 12.000              | 12.000 | 12.000 | =              |
| Barranquilla, Granabastos                         | 9.967               | 9.967  | 9.967  | =              | Barranquilla, Granabastos                | 12.000              | 12.000 | 12.000 | =              |
| Bogotá, D. C., Frigorífico Guadalupe              | 10.000              | 10.000 | 10.000 | -              | Bogotá, D. C., Frigorífico Guadalupe     | 12.550              | 12.550 | 12.550 | +              |
| Bogotá, D. C., Frigorífico San Martín             | 9.850               | 9.850  | 9.850  | -              | Bogotá, D. C., Frigorífico San Martín    | 12.725              | 12.725 | 12.725 | +              |
| Bogotá, D. C., Paloquemao                         | 10.133              | 10.133 | 10.133 | -              | Bogotá, D. C., Paloquemao                | 13.200              | 13.200 | 13.200 | -              |
| Bucaramanga, Frigoríficos                         | 14.600              | 14.600 | 14.600 | =              | Bucaramanga, Frigoríficos                | 20.000              | 20.000 | 20.000 | =              |
| Buenaventura (Valle del Cauca)                    | 12.200              | 12.200 | 12.200 | =              | Buenaventura (Valle del Cauca)           | 13.200              | 13.200 | 13.200 | =              |
| Cartagena, Bazaruto                               | 10.750              | 10.750 | 10.750 | +              | Cartagena, Bazaruto                      | 10.750              | 10.750 | 10.750 | =              |
| Cúcuta, Cenabastos                                | 10.000              | 10.000 | 10.000 | =              | Cartagena, Frigorífico Candelaria        | 10.950              | 10.950 | 10.950 | =              |
| Ibagué, Frigorífico Carlima                       | 10.600              | 10.600 | 10.600 | =              | Cereté, Frigosinú                        | 16.600              | 16.600 | 16.600 | =              |
| Ibagué, Plaza La 21                               | 11.100              | 11.100 | 11.100 | =              | Cúcuta, Cenabastos                       | 12.000              | 12.000 | 12.000 | =              |
| Medellín, Central Mayorista de Antioquia          | 13.150              | 13.150 | 13.150 | =              | Ibagué, Frigorífico Carlima              | 13.000              | 13.000 | 13.000 | =              |
| Medellín, Coomerca                                | 12.500              | 12.500 | 12.500 | +              | Ibagué, Plaza La 21                      | 12.750              | 12.750 | 12.750 | +              |
| Montería (Córdoba)                                | 10.333              | 10.333 | 10.333 | =              | Medellín, Central Mayorista de Antioquia | 17.950              | 17.950 | 17.950 | -              |
| Pasto (Nariño)                                    | 10.000              | 10.000 | 10.000 | n.d.           | Medellín, Coomerca                       | 17.533              | 17.533 | 17.533 | +              |
| Pereira, La 41                                    | 11.000              | 11.000 | 11.000 | =              | Montería (Córdoba)                       | 10.333              | 10.333 | 10.333 | =              |
| Sincelejo (Sucre)                                 | 10.000              | 10.000 | 10.000 | +              | Pasto (Nariño)                           | 8.750               | 8.750  | 8.750  | n.d.           |
| Tuluá (Valle del Cauca)                           | 11.333              | 11.333 | 11.333 | =              | Pereira, La 41                           | 13.000              | 13.000 | 13.000 | =              |
| Villavicencio, Llanoabastos                       | 9.400               | 9.400  | 9.400  | -              | Popayán (Cauca)                          | 10.000              | 10.000 | 10.000 | =              |
| <b>Carne de res, bota</b>                         |                     |        |        |                | <b>Carne de res, cogote</b>              |                     |        |        |                |
| Barranquilla, Barranquillita                      | 10.800              | 10.800 | 10.800 | =              | Bogotá, D. C., Frigorífico Guadalupe     | 6.800               | 6.800  | 6.800  | +              |
| Barranquilla, Granabastos                         | 8.967               | 8.967  | 8.967  | =              | Bogotá, D. C., Frigorífico San Martín    | 7.133               | 7.133  | 7.133  | -              |
| Bogotá, D. C., Frigorífico Guadalupe              | 10.000              | 10.000 | 10.000 | -              | Bogotá, D. C., Paloquemao                | 7.800               | 7.800  | 7.800  | =              |
| Bogotá, D. C., Frigorífico San Martín             | 9.850               | 9.850  | 9.850  | -              | Bucaramanga, Frigoríficos                | 10.000              | 10.000 | 10.000 | =              |
| Bogotá, D. C., Paloquemao                         | 10.400              | 10.400 | 10.400 | -              | Cartagena, Frigorífico Candelaria        | 6.750               | 6.750  | 6.750  | =              |
| Bucaramanga, Frigoríficos                         | 13.000              | 13.000 | 13.000 | =              | Cereté, Frigosinú                        | 9.300               | 9.300  | 9.300  | =              |
| Cartagena, Bazaruto                               | 10.500              | 10.500 | 10.500 | =              | Ibagué, Frigorífico Carlima              | 6.700               | 6.700  | 6.700  | =              |
| Cartagena, Frigorífico Candelaria                 | 10.450              | 10.450 | 10.450 | =              | Ibagué, Plaza La 21                      | 6.500               | 6.500  | 6.500  | +              |
| Cereté, Frigosinú                                 | 12.200              | 12.200 | 12.200 | =              | Medellín, Central Mayorista de Antioquia | 10.675              | 10.675 | 10.675 | =              |
| Cúcuta, Cenabastos                                | 10.333              | 10.333 | 10.333 | +              | Montería (Córdoba)                       | 6.333               | 6.333  | 6.333  | =              |
| Ibagué, Frigorífico Carlima                       | 9.500               | 9.500  | 9.500  | =              | Pereira, La 41                           | 7.250               | 7.250  | 7.250  | =              |
| Ibagué, Plaza La 21                               | 11.000              | 11.000 | 11.000 | +              | <b>Carne de res, costilla</b>            |                     |        |        |                |
| Medellín, Central Mayorista de Antioquia          | 13.150              | 13.150 | 13.150 | =              | Barranquilla, Barranquillita             | 5.000               | 5.000  | 5.000  | =              |
| Medellín, Coomerca                                | 11.100              | 11.100 | 11.100 | -              | Bogotá, D. C., Frigorífico Guadalupe     | 6.800               | 6.800  | 6.800  | +              |
| Montería (Córdoba)                                | 10.333              | 10.333 | 10.333 | -              | Bogotá, D. C., Frigorífico San Martín    | 7.600               | 7.600  | 7.600  | +              |
| Villavicencio, Llanoabastos                       | 9.300               | 9.300  | 9.300  | -              | Bogotá, D. C., Paloquemao                | 7.267               | 7.267  | 7.267  | -              |
| <b>Carne de res, cadera</b>                       |                     |        |        |                | <b>Carne de res, costilla</b>            |                     |        |        |                |
| Barranquilla, Barranquillita                      | 10.800              | 10.800 | 10.800 | =              | Buenaventura (Valle del Cauca)           | 7.000               | 7.000  | 7.000  | =              |
| Barranquilla, Granabastos                         | 11.067              | 11.067 | 11.067 | -              | Cartagena, Bazaruto                      | 4.750               | 4.750  | 4.750  | =              |
| Bogotá, D. C., Frigorífico Guadalupe              | 10.000              | 10.000 | 10.000 | -              | Cartagena, Frigorífico Candelaria        | 4.750               | 4.750  | 4.750  | =              |
| Bogotá, D. C., Frigorífico San Martín             | 9.850               | 9.850  | 9.850  | -              | Cereté, Frigosinú                        | 5.700               | 5.700  | 5.700  | =              |
| Bogotá, D. C., Paloquemao                         | 10.933              | 10.933 | 10.933 | -              | Cúcuta, Cenabastos                       | 7.833               | 7.833  | 7.833  | =              |
| Bucaramanga, Frigoríficos                         | 14.600              | 14.600 | 14.600 | =              | Ibagué, Frigorífico Carlima              | 5.000               | 5.000  | 5.000  | =              |
| Buenaventura (Valle del Cauca)                    | 12.133              | 12.133 | 12.133 | =              | Ibagué, Plaza La 21                      | 5.250               | 5.250  | 5.250  | +              |
| Cartagena, Bazaruto                               | 10.667              | 10.667 | 10.667 | =              | Medellín, Central Mayorista de Antioquia | 6.300               | 6.300  | 6.300  | =              |
| Cartagena, Frigorífico Candelaria                 | 10.950              | 10.950 | 10.950 | =              | Medellín, Coomerca                       | 5.867               | 5.867  | 5.867  | ++             |
| Cereté, Frigosinú                                 | 12.200              | 12.200 | 12.200 | =              | Montería (Córdoba)                       | 4.000               | 4.000  | 4.000  | =              |
| Ibagué, Frigorífico Carlima                       | 10.600              | 10.600 | 10.600 | =              | Pasto (Nariño)                           | 7.650               | 7.650  | 7.650  | n.d.           |
| Ibagué, Plaza La 21                               | 11.000              | 11.000 | 11.000 | +              | <b>Carne de res, costilla</b>            |                     |        |        |                |
| Manizales (Caldas)                                | 11.000              | 11.000 | 11.000 | =              | Barranquilla, Barranquillita             | 5.000               | 5.000  | 5.000  | =              |
| Medellín, Central Mayorista de Antioquia          | 13.250              | 13.250 | 13.250 | =              | Bogotá, D. C., Frigorífico Guadalupe     | 6.800               | 6.800  | 6.800  | +              |
| Medellín, Coomerca                                | 12.833              | 12.833 | 12.833 | +              | Bogotá, D. C., Frigorífico San Martín    | 7.600               | 7.600  | 7.600  | +              |
| Montería (Córdoba)                                | 10.333              | 10.333 | 10.333 | =              | Bogotá, D. C., Paloquemao                | 7.267               | 7.267  | 7.267  | -              |
| Pasto (Nariño)                                    | 8.850               | 8.850  | 8.850  | n.d.           | Buenaventura (Valle del Cauca)           | 7.000               | 7.000  | 7.000  | =              |
| Pereira, La 41                                    | 11.000              | 11.000 | 11.000 | =              | Cartagena, Bazaruto                      | 4.750               | 4.750  | 4.750  | =              |
| Popayán (Cauca)                                   | 10.000              | 10.000 | 10.000 | =              | Cartagena, Frigorífico Candelaria        | 4.750               | 4.750  | 4.750  | =              |
| Sincelejo (Sucre)                                 | 9.667               | 9.667  | 9.667  | -              | Cereté, Frigosinú                        | 5.700               | 5.700  | 5.700  | =              |
| Tuluá (Valle del Cauca)                           | 11.333              | 11.333 | 11.333 | =              | Cúcuta, Cenabastos                       | 7.833               | 7.833  | 7.833  | =              |
| Villavicencio, Llanoabastos                       | 9.350               | 9.350  | 9.350  | -              | Ibagué, Frigorífico Carlima              | 5.000               | 5.000  | 5.000  | =              |



**Cuadro 6. Mercados mayoristas. Precios de venta de carnes (continuación)**  
**2012 (septiembre 15 a 21)**

| Productos y mercados                         | Pesos por kilogramo |        |        |      | Tenden-<br>cia | Productos y mercados                         | Pesos por kilogramo |        |        |      | Tenden-<br>cia |
|--|---------------------|--------|--------|------|----------------|--|---------------------|--------|--------|------|----------------|
|  | Mínimo              | Máximo | Medio  |      |                |  | Mínimo              | Máximo | Medio  |      |                |
| <b>Carne de res, costilla (continuación)</b> |                     |        |        |      |                | <b>Carne de res, morrillo (continuación)</b> |                     |        |        |      |                |
| Pereira, La 41                               | 4.000               | 4.000  | 4.000  | =    |                | Ibagué, Frigorífico Carlima                  | 8.000               | 8.000  | 8.000  | =    |                |
| Tuluá (Valle del Cauca)                      | 5.000               | 5.000  | 5.000  | =    |                | Ibagué, Plaza La 21                          | 7.950               | 7.950  | 7.950  | =    |                |
| Villavicencio, Llanoabastos                  | 5.900               | 5.900  | 5.900  | -    |                | Medellín, Central Mayorista de Antioquia     | 10.313              | 10.313 | 10.313 | =    |                |
| <b>Carne de res, falda</b>                   |                     |        |        |      |                | Montería (Córdoba)                           | 7.000               | 7.000  | 7.000  | =    |                |
| Barranquilla, Barranquillita                 | 8.600               | 8.600  | 8.600  | =    |                | Pasto (Nariño)                               | 9.600               | 9.600  | 9.600  | n.d. |                |
| Barranquilla, Granabastos                    | 9.000               | 9.000  | 9.000  | =    |                | Pereira, La 41                               | 9.000               | 9.000  | 9.000  | =    |                |
| Bogotá, D. C., Frigorífico Guadalupe         | 7.600               | 7.600  | 7.600  | +    |                | Popayán (Cauca)                              | 8.500               | 8.500  | 8.500  | =    |                |
| Bogotá, D. C., Frigorífico San Martín        | 7.450               | 7.450  | 7.450  | -    |                | Tuluá (Valle del Cauca)                      | 8.333               | 8.333  | 8.333  | =    |                |
| Bogotá, D. C., Paloquemao                    | 8.800               | 8.800  | 8.800  | +    |                | Villavicencio, Llanoabastos                  | 7.000               | 7.000  | 7.000  | =    |                |
| Bucaramanga, Frigoríficos                    | 11.000              | 11.000 | 11.000 | =    |                | <b>Carne de res, muchacho</b>                |                     |        |        |      |                |
| Cartagena, Bazurto                           | 7.750               | 7.750  | 7.750  | =    |                | Barranquilla, Barranquillita                 | 10.400              | 10.400 | 10.400 | =    |                |
| Cartagena, Frigorífico Candelaria            | 6.750               | 6.750  | 6.750  | =    |                | Barranquilla, Granabastos                    | 10.000              | 10.000 | 10.000 | =    |                |
| Cereté, Frigosinú                            | 9.300               | 9.300  | 9.300  | =    |                | Bogotá, D. C., Frigorífico Guadalupe         | 12.067              | 12.067 | 12.067 | +    |                |
| Cúcuta, Cenabastos                           | 7.833               | 7.833  | 7.833  | =    |                | Bogotá, D. C., Frigorífico San Martín        | 13.000              | 13.000 | 13.000 | +    |                |
| Ibagué, Frigorífico Carlima                  | 9.000               | 9.000  | 9.000  | =    |                | Bogotá, D. C., Paloquemao                    | 12.000              | 12.000 | 12.000 | =    |                |
| Ibagué, Plaza La 21                          | 8.750               | 8.750  | 8.750  | +    |                | Bucaramanga, Frigoríficos                    | 14.600              | 14.600 | 14.600 | =    |                |
| Manizales (Caldas)                           | 6.500               | 6.500  | 6.500  | -    |                | Buenaventura (Valle del Cauca)               | 11.867              | 11.867 | 11.867 | =    |                |
| Medellín, Central Mayorista de Antioquia     | 6.300               | 6.300  | 6.300  | =    |                | Cartagena, Bazurto                           | 10.500              | 10.500 | 10.500 | -    |                |
| Medellín, Coomerca                           | 10.500              | 10.500 | 10.500 | -    |                | Cartagena, Frigorífico Candelaria            | 10.950              | 10.950 | 10.950 | =    |                |
| Montería (Córdoba)                           | 8.333               | 8.333  | 8.333  | =    |                | Cereté, Frigosinú                            | 12.200              | 12.200 | 12.200 | =    |                |
| Pasto (Nariño)                               | 9.750               | 9.750  | 9.750  | n.d. |                | Cúcuta, Cenabastos                           | 10.000              | 10.000 | 10.000 | =    |                |
| Pereira, La 41                               | 7.000               | 7.000  | 7.000  | =    |                | Ibagué, Frigorífico Carlima                  | 9.600               | 9.600  | 9.600  | =    |                |
| Popayán (Cauca)                              | 6.000               | 6.000  | 6.000  | =    |                | Ibagué, Plaza La 21                          | 10.250              | 10.250 | 10.250 | +    |                |
| Tuluá (Valle del Cauca)                      | 6.867               | 6.867  | 6.867  | =    |                | Medellín, Central Mayorista de Antioquia     | 13.250              | 13.250 | 13.250 | =    |                |
| <b>Carne de res, lomo de brazo</b>           |                     |        |        |      |                | Montería (Córdoba)                           | 10.000              | 10.000 | 10.000 | =    |                |
| Bogotá, D. C., Frigorífico Guadalupe         | 9.000               | 9.000  | 9.000  | ++   |                | Pasto (Nariño)                               | 10.000              | 10.000 | 10.000 | n.d. |                |
| Bogotá, D. C., Frigorífico San Martín        | 9.000               | 9.000  | 9.000  | +    |                | Pereira, La 41                               | 11.000              | 11.000 | 11.000 | =    |                |
| Bogotá, D. C., Paloquemao                    | 9.867               | 9.867  | 9.867  | =    |                | Popayán (Cauca)                              | 10.000              | 10.000 | 10.000 | =    |                |
| Bucaramanga, Frigoríficos                    | 14.600              | 14.600 | 14.600 | =    |                | Sincelejo (Sucre)                            | 10.000              | 10.000 | 10.000 | =    |                |
| Buenaventura (Valle del Cauca)               | 13.000              | 13.000 | 13.000 | =    |                | Tuluá (Valle del Cauca)                      | 11.000              | 11.000 | 11.000 | =    |                |
| Cartagena, Frigorífico Candelaria            | 9.990               | 9.990  | 9.990  | =    |                | Villavicencio, Llanoabastos                  | 9.350               | 9.350  | 9.350  | +    |                |
| Cereté, Frigosinú                            | 10.250              | 10.250 | 10.250 | =    |                | <b>Carne de res, murillo</b>                 |                     |        |        |      |                |
| Cúcuta, Cenabastos                           | 8.667               | 8.667  | 8.667  | =    |                | Bogotá, D. C., Frigorífico Guadalupe         | 6.550               | 6.550  | 6.550  | +    |                |
| Montería (Córdoba)                           | 10.333              | 10.333 | 10.333 | =    |                | Bogotá, D. C., Frigorífico San Martín        | 6.700               | 6.700  | 6.700  | -    |                |
| Pasto (Nariño)                               | 9.750               | 9.750  | 9.750  | n.d. |                | Bogotá, D. C., Paloquemao                    | 7.400               | 7.400  | 7.400  | -    |                |
| Pereira, La 41                               | 10.000              | 10.000 | 10.000 | =    |                | Bucaramanga, Frigoríficos                    | 10.000              | 10.000 | 10.000 | =    |                |
| Popayán (Cauca)                              | 9.500               | 9.500  | 9.500  | =    |                | Cereté, Frigosinú                            | 9.300               | 9.300  | 9.300  | =    |                |
| <b>Carne de res, lomo fino</b>               |                     |        |        |      |                | Cúcuta, Cenabastos                           | 7.833               | 7.833  | 7.833  | =    |                |
| Barranquilla, Barranquillita                 | 15.000              | 15.000 | 15.000 | =    |                | Ibagué, Frigorífico Carlima                  | 6.700               | 6.700  | 6.700  | =    |                |
| Barranquilla, Granabastos                    | 13.933              | 13.933 | 13.933 | =    |                | Ibagué, Plaza La 21                          | 7.250               | 7.250  | 7.250  | +    |                |
| Bogotá, D. C., Frigorífico Guadalupe         | 15.933              | 15.933 | 15.933 | -    |                | Medellín, Central Mayorista de Antioquia     | 8.675               | 8.675  | 8.675  | =    |                |
| Bogotá, D. C., Frigorífico San Martín        | 16.333              | 16.333 | 16.333 | -    |                | Montería (Córdoba)                           | 6.867               | 6.867  | 6.867  | =    |                |
| Bogotá, D. C., Paloquemao                    | 16.133              | 16.133 | 16.133 | -    |                | Neiva, Surabastos                            | 5.075               | 5.075  | 5.075  | -    |                |
| Bucaramanga, Frigoríficos                    | 26.500              | 26.500 | 26.500 | =    |                | Villavicencio, Llanoabastos                  | 6.867               | 6.867  | 6.867  | -    |                |
| Buenaventura (Valle del Cauca)               | 15.200              | 15.200 | 15.200 | =    |                | <b>Carne de res, paletero</b>                |                     |        |        |      |                |
| Cartagena, Bazurto                           | 14.000              | 14.000 | 14.000 | =    |                | Bogotá, D. C., Frigorífico Guadalupe         | 7.800               | 7.800  | 7.800  | -    |                |
| Cartagena, Frigorífico Candelaria            | 17.500              | 17.500 | 17.500 | =    |                | Bogotá, D. C., Paloquemao                    | 9.667               | 9.667  | 9.667  | =    |                |
| Cereté, Frigosinú                            | 19.800              | 19.800 | 19.800 | =    |                | Bucaramanga, Frigoríficos                    | 11.000              | 11.000 | 11.000 | =    |                |
| Cúcuta, Cenabastos                           | 13.000              | 13.000 | 13.000 | =    |                | Cartagena, Frigorífico Candelaria            | 6.950               | 6.950  | 6.950  | =    |                |
| Ibagué, Frigorífico Carlima                  | 18.000              | 18.000 | 18.000 | =    |                | Cereté, Frigosinú                            | 10.250              | 10.250 | 10.250 | =    |                |
| Ibagué, Plaza La 21                          | 13.000              | 13.000 | 13.000 | =    |                | Cúcuta, Cenabastos                           | 8.333               | 8.333  | 8.333  | =    |                |
| Manizales (Caldas)                           | 12.500              | 12.500 | 12.500 | -    |                | Ibagué, Frigorífico Carlima                  | 9.000               | 9.000  | 9.000  | =    |                |
| Medellín, Central Mayorista de Antioquia     | 22.325              | 22.325 | 22.325 | =    |                | Ibagué, Plaza La 21                          | 9.450               | 9.450  | 9.450  | +    |                |
| Medellín, Coomerca                           | 19.833              | 19.833 | 19.833 | +    |                | Manizales (Caldas)                           | 10.000              | 10.000 | 10.000 | =    |                |
| Montería (Córdoba)                           | 14.000              | 14.000 | 14.000 | =    |                | Medellín, Central Mayorista de Antioquia     | 11.500              | 11.500 | 11.500 | =    |                |
| Pasto (Nariño)                               | 11.250              | 11.250 | 11.250 | n.d. |                | Montería (Córdoba)                           | 10.000              | 10.000 | 10.000 | =    |                |
| Pereira, La 41                               | 13.000              | 13.000 | 13.000 | =    |                | Pereira, La 41                               | 10.000              | 10.000 | 10.000 | =    |                |
| Popayán (Cauca)                              | 12.000              | 12.000 | 12.000 | =    |                | <b>Carne de res, pecho</b>                   |                     |        |        |      |                |
| Sincelejo (Sucre)                            | 11.667              | 11.667 | 11.667 | +    |                | Bogotá, D. C., Frigorífico Guadalupe         | 7.650               | 7.650  | 7.650  | -    |                |
| Tuluá (Valle del Cauca)                      | 13.750              | 13.750 | 13.750 | =    |                | Bogotá, D. C., Frigorífico San Martín        | 8.200               | 8.200  | 8.200  | +    |                |
| Villavicencio, Llanoabastos                  | 12.000              | 12.000 | 12.000 | =    |                | Bogotá, D. C., Paloquemao                    | 9.333               | 9.333  | 9.333  | +    |                |
| <b>Carne de res, morrillo</b>                |                     |        |        |      |                | Bucaramanga, Frigoríficos                    | 11.000              | 11.000 | 11.000 | =    |                |
| Bogotá, D. C., Frigorífico Guadalupe         | 7.650               | 7.650  | 7.650  | +    |                | Buenaventura (Valle del Cauca)               | 10.000              | 10.000 | 10.000 | =    |                |
| Bogotá, D. C., Frigorífico San Martín        | 7.650               | 7.650  | 7.650  | -    |                | Cartagena, Frigorífico Candelaria            | 7.950               | 7.950  | 7.950  | =    |                |
| Bogotá, D. C., Paloquemao                    | 9.000               | 9.000  | 9.000  | -    |                | Cereté, Frigosinú                            | 10.000              | 10.000 | 10.000 | =    |                |
| Bucaramanga, Frigoríficos                    | 10.000              | 10.000 | 10.000 | =    |                | Cúcuta, Cenabastos                           | 8.000               | 8.000  | 8.000  | =    |                |
| Buenaventura (Valle del Cauca)               | 10.000              | 10.000 | 10.000 | =    |                | Ibagué, Frigorífico Carlima                  | 8.000               | 8.000  | 8.000  | =    |                |
| Cartagena, Frigorífico Candelaria            | 5.950               | 5.950  | 5.950  | =    |                | Ibagué, Plaza La 21                          | 8.400               | 8.400  | 8.400  | +    |                |
| Cereté, Frigosinú                            | 7.800               | 7.800  | 7.800  | =    |                |  |                     |        |        |      |                |
| Cúcuta, Cenabastos                           | 8.000               | 8.000  | 8.000  | =    |                |  |                     |        |        |      |                |

**Cuadro 6. Mercados mayoristas. Precios de venta de carnes (continuación)**  
**2012 (septiembre 15 a 21)**

| Productos y mercados                      | Pesos por kilogramo |        |        | Tenden-<br>cia | Productos y mercados                     | Pesos por kilogramo |        |       | Tenden-<br>cia |
|---|---------------------|--------|--------|----------------|--|---------------------|--------|-------|----------------|
|   | Mínimo              | Máximo | Medio  |                |  | Mínimo              | Máximo | Medio |                |
| <b>Carne de res, pecho (continuación)</b> |                     |        |        |                | <b>Alas de pollo sin costillar</b>       |                     |        |       |                |
| Medellín, Central Mayorista de Antioquia  | 8.300               | 8.300  | 8.300  | =              | Armenia, Mercar                          | 4.200               | 4.200  | 4.200 | =              |
| Medellín, Coomerca                        | 8.000               | 8.000  | 8.000  | +              | Bogotá, D. C., Corabastos                | 4.350               | 4.350  | 4.350 | ++             |
| Montería (Córdoba)                        | 7.867               | 7.867  | 7.867  | =              | Bogotá, D. C., Frigorífico Guadalupe     | 5.100               | 5.100  | 5.100 | +              |
| Pasto (Nariño)                            | 9.750               | 9.750  | 9.750  | n.d.           | Bogotá, D. C., Frigorífico San Martín    | 4.725               | 4.725  | 4.725 | -              |
| Pereira, La 41                            | 8.000               | 8.000  | 8.000  | =              | Bogotá, D. C., Paloquemao                | 5.433               | 5.433  | 5.433 | +              |
| Popayán (Cauca)                           | 8.000               | 8.000  | 8.000  | =              | Bucaramanga, Frigoríficos                | 4.933               | 4.933  | 4.933 | =              |
| Tuluá (Valle del Cauca)                   | 7.933               | 7.933  | 7.933  | =              | Cartago (Valle del Cauca)                | 4.533               | 4.533  | 4.533 | n.d.           |
| <b>Carne de res, punta de anca</b>        |                     |        |        |                | <b>Alas de pollo sin costillar</b>       |                     |        |       |                |
| Barranquilla, Barranquillita              | 12.000              | 12.000 | 12.000 | =              | Cúcuta, Cenabastos                       | 4.500               | 4.500  | 4.500 | +              |
| Barranquilla, Granabastos                 | 11.000              | 11.000 | 11.000 | =              | Medellín, Central Mayorista de Antioquia | 4.450               | 4.450  | 4.450 | =              |
| Bogotá, D. C., Frigorífico Guadalupe      | 12.067              | 12.067 | 12.067 | +              | <b>Menudencias de pollo</b>              |                     |        |       |                |
| Bogotá, D. C., Frigorífico San Martín     | 13.000              | 13.000 | 13.000 | +              | Armenia, Mercar                          | 3.200               | 3.200  | 3.200 | -              |
| Bogotá, D. C., Paloquemao                 | 12.200              | 12.200 | 12.200 | -              | Bogotá, D. C., Frigorífico Guadalupe     | 600                 | 600    | 600   | ++             |
| Bucaramanga, Frigoríficos                 | 20.000              | 20.000 | 20.000 | =              | Bogotá, D. C., Frigorífico San Martín    | 800                 | 800    | 800   | =              |
| Buenaventura (Valle del Cauca)            | 12.067              | 12.067 | 12.067 | +              | Cúcuta, Cenabastos                       | 450                 | 450    | 450   | -              |
| Cartagena, Bazaruto                       | 10.500              | 10.500 | 10.500 | -              | Ibagué, Frigorífico Carlina              | 1.000               | 1.000  | 1.000 | =              |
| Cartagena, Frigorífico Candelaria         | 11.950              | 11.950 | 11.950 | =              | Ibagué, Plaza La 21                      | 1.000               | 1.000  | 1.000 | --             |
| Cereté, Frigosinú                         | 16.600              | 16.600 | 16.600 | =              | Medellín, Central Mayorista de Antioquia | 3.450               | 3.450  | 3.450 | +              |
| Cúcuta, Cenabastos                        | 11.000              | 11.000 | 11.000 | =              | Medellín, Coomerca                       | 3.667               | 3.667  | 3.667 | =              |
| Ibagué, Frigorífico Carlina               | 13.000              | 13.000 | 13.000 | =              | Montería (Córdoba)                       | 1.500               | 1.500  | 1.500 | -              |
| Ibagué, Plaza La 21                       | 11.350              | 11.350 | 11.350 | -              | Pasto (Nariño)                           | 1.000               | 1.000  | 1.000 | n.d.           |
| Manizales (Caldas)                        | 11.500              | 11.500 | 11.500 | +              | Popayán (Cauca)                          | 1.000               | 1.000  | 1.000 | =              |
| Medellín, Central Mayorista de Antioquia  | 18.350              | 18.350 | 18.350 | =              | Villavicencio, Llanoabastos              | 1.225               | 1.225  | 1.225 | +              |
| Medellín, Coomerca                        | 16.667              | 16.667 | 16.667 | -              | <b>Muslos de pollo con rabadilla</b>     |                     |        |       |                |
| Montería (Córdoba)                        | 10.333              | 10.333 | 10.333 | =              | Medellín, Coomerca                       | 4.200               | 4.200  | 4.200 | =              |
| Pasto (Nariño)                            | 10.000              | 10.000 | 10.000 | n.d.           | <b>Muslos de pollo sin rabadilla</b>     |                     |        |       |                |
| Pereira, La 41                            | 12.000              | 12.000 | 12.000 | =              | Bogotá, D. C., Frigorífico San Martín    | 5.900               | 5.900  | 5.900 | +              |
| Popayán (Cauca)                           | 11.000              | 11.000 | 11.000 | =              | Bogotá, D. C., Paloquemao                | 6.400               | 6.400  | 6.400 | +              |
| Sincelejo (Sucre)                         | 10.000              | 10.000 | 10.000 | =              | Bucaramanga, Frigoríficos                | 6.050               | 6.050  | 6.050 | -              |
| Tuluá (Valle del Cauca)                   | 11.500              | 11.500 | 11.500 | =              | Medellín, Central Mayorista de Antioquia | 6.250               | 6.250  | 6.250 | =              |
| Villavicencio, Llanoabastos               | 9.800               | 9.800  | 9.800  | -              | <b>Pechuga de pollo</b>                  |                     |        |       |                |
| <b>Carne de res, sobrecarriaga</b>        |                     |        |        |                | <b>Pechuga de pollo</b>                  |                     |        |       |                |
| Barranquilla, Barranquillita              | 9.067               | 9.067  | 9.067  | =              | Barranquilla, Barranquillita             | 6.433               | 6.433  | 6.433 | -              |
| Barranquilla, Granabastos                 | 8.967               | 8.967  | 8.967  | =              | Barranquilla, Granabastos                | 6.767               | 6.767  | 6.767 | -              |
| Bogotá, D. C., Frigorífico Guadalupe      | 8.100               | 8.100  | 8.100  | -              | Bogotá, D. C., Corabastos                | 6.900               | 6.900  | 6.900 | ++             |
| Bogotá, D. C., Frigorífico San Martín     | 8.450               | 8.450  | 8.450  | -              | Bogotá, D. C., Frigorífico Guadalupe     | 6.850               | 6.850  | 6.850 | -              |
| Bogotá, D. C., Paloquemao                 | 8.800               | 8.800  | 8.800  | -              | Bogotá, D. C., Paloquemao                | 7.500               | 7.500  | 7.500 | -              |
| Bucaramanga, Frigoríficos                 | 11.600              | 11.600 | 11.600 | =              | Bucaramanga, Frigoríficos                | 6.755               | 6.755  | 6.755 | =              |
| Buenaventura (Valle del Cauca)            | 9.933               | 9.933  | 9.933  | =              | Buenaventura (Valle del Cauca)           | 6.800               | 6.800  | 6.800 | =              |
| Cartagena, Bazaruto                       | 7.875               | 7.875  | 7.875  | +              | Cartagena, Bazaruto                      | 6.600               | 6.600  | 6.600 | =              |
| Cartagena, Frigorífico Candelaria         | 7.850               | 7.850  | 7.850  | =              | Cartago (Valle del Cauca)                | 7.067               | 7.067  | 7.067 | n.d.           |
| Cereté, Frigosinú                         | 10.250              | 10.250 | 10.250 | =              | Cúcuta, Cenabastos                       | 6.700               | 6.700  | 6.700 | -              |
| Cúcuta, Cenabastos                        | 8.833               | 8.833  | 8.833  | =              | Ibagué, Frigorífico Carlina              | 7.000               | 7.000  | 7.000 | =              |
| Ibagué, Frigorífico Carlina               | 8.000               | 8.000  | 8.000  | =              | Ibagué, Plaza La 21                      | 7.200               | 7.200  | 7.200 | +              |
| Ibagué, Plaza La 21                       | 8.450               | 8.450  | 8.450  | +              | Medellín, Central Mayorista de Antioquia | 6.700               | 6.700  | 6.700 | =              |
| Medellín, Central Mayorista de Antioquia  | 9.325               | 9.325  | 9.325  | =              | Medellín, Coomerca                       | 6.800               | 6.800  | 6.800 | =              |
| Medellín, Coomerca                        | 9.567               | 9.567  | 9.567  | +              | Montería (Córdoba)                       | 6.700               | 6.700  | 6.700 | -              |
| Montería (Córdoba)                        | 7.733               | 7.733  | 7.733  | =              | Pasto (Nariño)                           | 7.500               | 7.500  | 7.500 | n.d.           |
| Pereira, La 41                            | 9.000               | 9.000  | 9.000  | =              | Popayán (Cauca)                          | 7.300               | 7.300  | 7.300 | =              |
| Popayán (Cauca)                           | 8.000               | 8.000  | 8.000  | =              | Sincelejo (Sucre)                        | 7.000               | 7.000  | 7.000 | +              |
| Sincelejo (Sucre)                         | 7.167               | 7.167  | 7.167  | +              | Tuluá (Valle del Cauca)                  | 7.167               | 7.167  | 7.167 | =              |
| Tuluá (Valle del Cauca)                   | 10.000              | 10.000 | 10.000 | =              | Valledupar, Mercado Nuevo                | 6.210               | 6.210  | 6.210 | =              |
| Villavicencio, Llanoabastos               | 7.000               | 7.000  | 7.000  | =              | Villavicencio, Llanoabastos              | 7.550               | 7.550  | 7.550 | +              |
| <b>Pollo</b>                              |                     |        |        |                | <b>Pierna pernil con rabadilla</b>       |                     |        |       |                |
| <b>Alas de pollo con costillar</b>        |                     |        |        |                | <b>Pierna pernil con rabadilla</b>       |                     |        |       |                |
| Barranquilla, Barranquillita              | 3.400               | 3.400  | 3.400  | -              | Barranquilla, Barranquillita             | 3.567               | 3.567  | 3.567 | -              |
| Barranquilla, Granabastos                 | 3.567               | 3.567  | 3.567  | =              | Barranquilla, Granabastos                | 3.500               | 3.500  | 3.500 | +              |
| Bogotá, D. C., Frigorífico Guadalupe      | 2.525               | 2.525  | 2.525  | -              | Bogotá, D. C., Frigorífico Guadalupe     | 5.250               | 5.250  | 5.250 | +              |
| Bogotá, D. C., Frigorífico San Martín     | 3.050               | 3.050  | 3.050  | +              | Bogotá, D. C., Frigorífico San Martín    | 5.650               | 5.650  | 5.650 | +              |
| Bucaramanga, Frigoríficos                 | 3.750               | 3.750  | 3.750  | =              | Bogotá, D. C., Paloquemao                | 5.133               | 5.133  | 5.133 | -              |
| Cartagena, Bazaruto                       | 3.650               | 3.650  | 3.650  | -              | Bucaramanga, Frigoríficos                | 4.338               | 4.338  | 4.338 | +              |
| Ibagué, Plaza La 21                       | 4.650               | 4.650  | 4.650  | +              | Cartagena, Bazaruto                      | 3.678               | 3.678  | 3.678 | =              |
| Medellín, Coomerca                        | 4.000               | 4.000  | 4.000  | =              | Cartago (Valle del Cauca)                | 4.333               | 4.333  | 4.333 | n.d.           |
| Montería (Córdoba)                        | 4.067               | 4.067  | 4.067  | -              | Cúcuta, Cenabastos                       | 4.400               | 4.400  | 4.400 | -              |
| Pasto (Nariño)                            | 5.500               | 5.500  | 5.500  | n.d.           | Ibagué, Plaza La 21                      | 5.500               | 5.500  | 5.500 | +              |
| Sincelejo (Sucre)                         | 3.800               | 3.800  | 3.800  | -              | Medellín, Coomerca                       | 5.800               | 5.800  | 5.800 | =              |
| Tuluá (Valle del Cauca)                   | 3.750               | 3.750  | 3.750  | -              | Montería (Córdoba)                       | 4.067               | 4.067  | 4.067 | =              |
| Valledupar, Mercado Nuevo                 | 3.100               | 3.100  | 3.100  | =              |  |                     |        |       |                |
| Villavicencio, Llanoabastos               | 4.850               | 4.850  | 4.850  | -              |  |                     |        |       |                |

**Cuadro 6. Mercados mayoristas. Precios de venta de carnes (conclusión)  
2012 (septiembre 15 a 21)**

| Productos y mercados                                  | Pesos por kilogramo |        |       | Tenden-<br>cia | Productos y mercados                           | Pesos por kilogramo |        |       | Tenden-<br>cia |
|---|---------------------|--------|-------|----------------|--|---------------------|--------|-------|----------------|
|   | Mínimo              | Máximo | Medio |                |  | Mínimo              | Máximo | Medio |                |
| <b>Pierna pernil<br/>con rabadilla (continuación)</b> |                     |        |       |                | <b>Pollo entero congelado<br/>sin vísceras</b> |                     |        |       |                |
| Pasto (Nariño)  | 6.750               | 6.750  | 6.750 | n.d.           | Barranquilla, Barranquillita                   | 4.200               | 4.200  | 4.200 | =              |
| Popayán (Cauca)                                       | 5.000               | 5.000  | 5.000 | =              | Barranquilla, Granabastos                      | 4.200               | 4.200  | 4.200 | =              |
| Tuluá (Valle del Cauca)                               | 4.950               | 4.950  | 4.950 | =              | Bucaramanga, Frigoríficos                      | 4.913               | 4.913  | 4.913 | =              |
| Valledupar, Mercado Nuevo                             | 3.650               | 3.650  | 3.650 | +              | Cartagena, Bazurto                             | 4.070               | 4.070  | 4.070 | =              |
| Villavicencio, Llanoabastos                           | 5.350               | 5.350  | 5.350 | +              | Medellín, Central Mayorista<br>de Antioquia    | 4.504               | 4.504  | 4.504 | -              |
| <b>Pierna pernil<br/>sin rabadilla</b>                |                     |        |       |                | Medellín, Coomerca                             | 4.533               | 4.533  | 4.533 | =              |
| Bogotá, D. C., Corabastos                             | 5.800               | 5.800  | 5.800 | ++             | Montería (Córdoba)                             | 4.500               | 4.500  | 4.500 | +              |
| Bogotá, D. C., Frigorífico Guadalupe                  | 5.775               | 5.775  | 5.775 | +              | Pasto (Nariño)                                 | 6.250               | 6.250  | 6.250 | n.d.           |
| Bogotá, D. C., Frigorífico San Martín                 | 6.600               | 6.600  | 6.600 | +              | Popayán (Cauca)                                | 5.000               | 5.000  | 5.000 | =              |
| Bucaramanga, Frigoríficos                             | 5.975               | 5.975  | 5.975 | =              | Tuluá (Valle del Cauca)                        | 5.500               | 5.500  | 5.500 | =              |
| Cúcuta, Cenabastos                                    | 5.450               | 5.450  | 5.450 | +              | Valledupar, Mercado Nuevo                      | 4.150               | 4.150  | 4.150 | =              |
| Neiva, Surabastos                                     | 5.150               | 5.150  | 5.150 | -              | <b>Pollo entero fresco<br/>con vísceras</b>    |                     |        |       |                |
| <b>Piernas de pollo</b>                               |                     |        |       |                | Ibagué, Plaza La 21                            | 5.200               | 5.200  | 5.200 | +              |
| Armenia, Mercar                                       | 4.200               | 4.200  | 4.200 | +              | <b>Pollo entero fresco<br/>sin vísceras</b>    |                     |        |       |                |
| Bogotá, D. C., Corabastos                             | 6.533               | 6.533  | 6.533 | +              | Armenia, Mercar                                | 4.733               | 4.733  | 4.733 | -              |
| Bogotá, D. C., Frigorífico Guadalupe                  | 6.350               | 6.350  | 6.350 | -              | Bogotá, D. C., Frigorífico Guadalupe           | 5.325               | 5.325  | 5.325 | +              |
| Bogotá, D. C., Frigorífico San Martín                 | 7.425               | 7.425  | 7.425 | +              | Bogotá, D. C., Frigorífico San Martín          | 5.850               | 5.850  | 5.850 | +              |
| Bogotá, D. C., Paloquemao                             | 6.667               | 6.667  | 6.667 | +              | Bogotá, D. C., Paloquemao                      | 5.833               | 5.833  | 5.833 | =              |
| Bucaramanga, Frigoríficos                             | 6.688               | 6.688  | 6.688 | =              | Bucaramanga, Frigoríficos                      | 5.150               | 5.150  | 5.150 | +              |
| Cartagena, Bazurto                                    | 6.050               | 6.050  | 6.050 | =              | Cúcuta, Cenabastos                             | 5.233               | 5.233  | 5.233 | =              |
| Cartago (Valle del Cauca)                             | 6.867               | 6.867  | 6.867 | n.d.           | Ibagué, Frigorífico Carlina                    | 5.400               | 5.400  | 5.400 | =              |
| Cúcuta, Cenabastos                                    | 7.050               | 7.050  | 7.050 | ++             | Ibagué, Plaza La 21                            | 5.900               | 5.900  | 5.900 | +              |
| Medellín, Central Mayorista<br>de Antioquia           | 6.490               | 6.490  | 6.490 | -              | Pasto (Nariño)                                 | 5.250               | 5.250  | 5.250 | n.d.           |
| Medellín, Coomerca                                    | 5.800               | 5.800  | 5.800 | =              | Tuluá (Valle del Cauca)                        | 4.950               | 4.950  | 4.950 | =              |
| Montería (Córdoba)                                    | 6.425               | 6.425  | 6.425 | =              | <b>Rabadillas de pollo</b>                     |                     |        |       |                |
| Pasto (Nariño)  | 6.850               | 6.850  | 6.850 | n.d.           | Bucaramanga, Frigoríficos                      | 1.733               | 1.733  | 1.733 | =              |
| Popayán (Cauca)                                       | 7.000               | 7.000  | 7.000 | n.d.           | Cúcuta, Cenabastos                             | 1.933               | 1.933  | 1.933 | ++             |
| Tuluá (Valle del Cauca)                               | 6.250               | 6.250  | 6.250 | =              | Medellín, Coomerca                             | 2.233               | 2.233  | 2.233 | =              |
| <b>Pollo entero congelado<br/>con vísceras</b>        |                     |        |       |                | Montería (Córdoba)                             | 2.100               | 2.100  | 2.100 | n.d.           |
| Cartago (Valle del Cauca)                             | 5.467               | 5.467  | 5.467 | n.d.           |  |                     |        |       |                |
| Honda (Tolima)  | 6.000               | 6.000  | 6.000 | =              |  |                     |        |       |                |

**Tendencias:**

(---) Variación mayor al -20 %  
(--) Variación entre -10 % y -20 %  
(-) Variación entre 0 % y -10 %

(=) Variación igual a 0 %  
(+) Variación entre 0 % y 10 %  
(+ +) Variación entre 10 % y 20 %  
(+++) Variación mayor al 20 %  
(n.d.) No determinado

**Cuadro 7. Mercados mayoristas. Precios de venta de pescados 2012 (septiembre 15 a 21)**

| Productos y mercados  | Pesos por kilogramo |        |        | Tenden-<br>cia | Productos y mercados   | Pesos por kilogramo |        |        | Tenden-<br>cia |
|---|---------------------|--------|--------|----------------|--|---------------------|--------|--------|----------------|
|   | Mínimo              | Máximo | Medio  |                |  | Mínimo              | Máximo | Medio  |                |
| <b>Almejas con concha</b><br>Cali, Galería Alameda                      | 6.000               | 6.000  | 6.000  | =              | <b>Camarón tigre precocido seco</b><br>Cali, Galería Alameda                   | 28.000              | 28.000 | 28.000 | =              |
| <b>Almejas sin concha</b><br>Cali, Galería Alameda                      | 11.433              | 11.433 | 11.433 | +              | <b>Camarón tití precocido seco</b><br>Armenia, Mercar                          | 19.500              | 19.500 | 19.500 | =              |
| <b>Bagre rayado en postas congelado</b><br>Armenia, Mercar              | 16.500              | 16.500 | 16.500 | =              | Cali, Galería Alameda  | 17.500              | 17.500 | 17.500 | =              |
| Bogotá, D. C., Paloquemao   | 15.867              | 15.867 | 15.867 | ++             | <b>Capaz Magdalena fresco</b><br>Bogotá, D. C., Paloquemao                     | 8.333               | 8.333  | 8.333  | n.d.           |
| Tunja (Boyacá)  | 15.500              | 15.500 | 15.500 | =              | Honda (Tolima)   | 12.000              | 12.000 | 12.000 | +++            |
| <b>Bagre rayado entero congelado</b><br>Bogotá, D. C., Plaza Las Flores | 9.067               | 9.333  | 9.200  | -              | Ibagué, Plaza La 21  | 14.500              | 14.500 | 14.500 | -              |
| Cali, Galería Alameda   | 14.833              | 14.833 | 14.833 | =              | La Dorada (Caldas)   | 9.000               | 10.000 | 9.667  | +              |
| Pereira, La 41  | 17.500              | 17.500 | 17.500 | =              | <b>Cazuela de mariscos (paquete)</b><br>Armenia, Mercar                        | 15.000              | 15.000 | 15.000 | n.d.           |
| <b>Bagre rayado entero fresco</b><br>Bogotá, D. C., Paloquemao          | 15.667              | 15.667 | 15.667 | ++             | Bogotá, D. C., Paloquemao  | 9.667               | 9.667  | 9.667  | -              |
| Bogotá, D. C., Plaza Las Flores   | 9.200               | 10.133 | 9.667  | -              | Cali, Galería Alameda  | 9.500               | 9.500  | 9.500  | =              |
| Bucaramanga, Centroabastos  | 9.000               | 9.000  | 9.000  | ---            | <b>Corvina, filete congelado nacional</b><br>Cali, Galería Alameda             | 19.600              | 19.600 | 19.600 | +              |
| Cartagena, Bazaruto   | 5.667               | 5.667  | 5.667  | n.d.           | <b>Langostino 16-20</b><br>Cali, Galería Alameda                               | 36.833              | 36.833 | 36.833 | =              |
| Honda (Tolima)  | 16.000              | 16.000 | 16.000 | =              | <b>Lomitos de atún en lata</b><br>Armenia, Mercar                              | 16.467              | 16.467 | 16.467 | =              |
| Ibagué, Plaza La 21   | 16.000              | 16.000 | 16.000 | =              | Barranquilla, Barranquillita   | 14.160              | 14.160 | 14.160 | -              |
| Montería (Córdoba)  | 6.000               | 6.000  | 6.000  | =              | Bogotá, D. C., Corabastos  | 11.601              | 11.601 | 11.601 | -              |
| Sincelejo (Sucre)   | 6.667               | 6.667  | 6.667  | -              | Cartagena, Bazaruto  | 14.645              | 14.645 | 14.645 | n.d.           |
| Valledupar, Mercado Nuevo   | 9.250               | 9.250  | 9.250  | +              | Cartago (Valle del Cauca)  | 15.067              | 15.067 | 15.067 | -              |
| <b>Blanquillo entero fresco</b><br>Bucaramanga, Centroabastos           | 6.000               | 7.200  | 6.900  | ++             | Cúcuta, Cenabastos   | 12.377              | 12.377 | 12.377 | +              |
| La Dorada (Caldas)  | 9.500               | 9.667  | 9.556  | +              | Medellín, Central Mayorista de Antioquia                                       | 10.993              | 10.993 | 10.993 | =              |
| Montería (Córdoba)  | 4.950               | 4.950  | 4.950  | -              | Neiva, Surabastos  | 10.260              | 10.260 | 10.260 | +              |
| Sincelejo (Sucre)   | 4.667               | 4.667  | 4.667  | +              | Pamplona (Norte de Santander)  | 17.512              | 17.512 | 17.512 | n.d.           |
| Valledupar, Mercado Nuevo   | 7.667               | 7.667  | 7.667  | +              | Pasto (Nariño)   | 8.775               | 8.775  | 8.775  | n.d.           |
| <b>Bocachico criollo fresco</b><br>Bogotá, D. C., Plaza Las Flores      | 5.200               | 5.200  | 5.200  | n.d.           | Pereira, Mercasa   | 17.083              | 17.083 | 17.083 | -              |
| Bucaramanga, Centroabastos  | 11.600              | 12.000 | 11.900 | -              | Villavicencio, Llanoabastos  | 13.235              | 13.235 | 13.235 | =              |
| Cartagena, Bazaruto   | 13.500              | 13.500 | 13.500 | n.d.           | <b>Merluza, filete importado</b><br>Armenia, Mercar                            | 8.000               | 8.000  | 8.000  | =              |
| Cúcuta, Cenabastos  | 4.333               | 4.333  | 4.333  | -              | Cali, Galería Alameda  | 7.900               | 7.900  | 7.900  | =              |
| Honda (Tolima)  | 5.000               | 5.000  | 5.000  | ---            | <b>Merluza, filete nacional</b><br>Bogotá, D. C., Corabastos                   | 19.333              | 19.333 | 19.333 | +              |
| Ibagué, Plaza La 21   | 16.000              | 16.000 | 16.000 | =              | Cali, Galería Alameda  | 18.600              | 18.600 | 18.600 | =              |
| La Dorada (Caldas)  | 6.667               | 8.000  | 7.500  | ++             | <b>Mojarra lora entera congelada</b><br>Armenia, Mercar                        | 8.000               | 8.000  | 8.000  | +              |
| Montería (Córdoba)  | 10.300              | 10.300 | 10.300 | -              | Barranquilla, Barranquillita   | 5.200               | 5.200  | 5.200  | =              |
| Valledupar, Mercado Nuevo   | 9.667               | 9.667  | 9.667  | =              | Cartagena, Bazaruto  | 5.333               | 5.333  | 5.333  | +              |
| <b>Bocachico importado congelado</b><br>Armenia, Mercar                 | 6.000               | 6.000  | 6.000  | n.d.           | <b>Mojarra lora entera fresca</b><br>Barranquilla, Barranquillita              | 4.800               | 4.800  | 4.800  | +              |
| Barranquilla, Barranquillita  | 6.500               | 6.500  | 6.500  | =              | Cartagena, Bazaruto  | 5.625               | 5.625  | 5.625  | +              |
| Bogotá, D. C., Plaza Las Flores   | 6.000               | 6.000  | 6.000  | =              | Montería (Córdoba)   | 4.400               | 4.400  | 4.400  | -              |
| Bucaramanga, Centroabastos  | 6.200               | 6.200  | 6.200  | =              | Sincelejo (Sucre)  | 4.333               | 4.333  | 4.333  | ---            |
| Cali, Galería Alameda   | 5.933               | 5.933  | 5.933  | -              | Valledupar, Mercado Nuevo  | 6.000               | 6.000  | 6.000  | =              |
| Cartagena, Bazaruto   | 5.875               | 5.875  | 5.875  | -              | Villavicencio, Llanoabastos  | 8.000               | 8.000  | 8.000  | =              |
| Cúcuta, Cenabastos  | 6.000               | 6.000  | 6.000  | =              | <b>Nicuro fresco</b><br>Bogotá, D. C., Plaza Las Flores                        | 4.747               | 4.800  | 4.773  | -              |
| Manizales (Caldas)  | 6.500               | 6.500  | 6.500  | =              | Honda (Tolima)   | 4.000               | 4.000  | 4.000  | ---            |
| Medellín, Central Mayorista de Antioquia                                | 6.075               | 6.075  | 6.075  | =              | La Dorada (Caldas)   | 7.500               | 8.000  | 7.722  | +++            |
| Montería (Córdoba)  | 6.000               | 6.000  | 6.000  | +              | <b>Palmitos de mar</b><br>Cali, Galería Alameda                                | 9.500               | 9.500  | 9.500  | =              |
| Pereira, La 41  | 5.850               | 5.850  | 5.850  | =              | <b>Pargo rojo entero congelado</b><br>Medellín, Central Mayorista de Antioquia | 17.875              | 17.875 | 17.875 | -              |
| Sincelejo (Sucre)   | 6.500               | 6.500  | 6.500  | =              | <b>Pargo rojo entero fresco</b><br>Valledupar, Mercado Nuevo                   | 15.000              | 15.000 | 15.000 | =              |
| Valledupar, Mercado Nuevo   | 6.000               | 6.000  | 6.000  | =              | <b>Pargo rojo platero</b><br>Bogotá, D. C., Paloquemao                         | 18.333              | 18.333 | 18.333 | +              |
| <b>Cachama de cultivo fresca</b><br>Bogotá, D. C., Plaza Las Flores     | 4.693               | 4.907  | 4.800  | -              | Cali, Galería Alameda  | 17.667              | 17.667 | 17.667 | =              |
| Bucaramanga, Centroabastos  | 5.867               | 6.200  | 5.958  | +              | Cartagena, Bazaruto  | 19.333              | 19.333 | 19.333 | =              |
| Cúcuta, Cenabastos  | 4.833               | 4.833  | 4.833  | -              | <b>Calamar anillos</b><br>Bogotá, D. C., Paloquemao                            | 17.667              | 17.667 | 17.667 | +              |
| Ibagué, Plaza La 21   | 7.000               | 7.000  | 7.000  | =              | Cali, Galería Alameda  | 10.400              | 10.400 | 10.400 | =              |
| Montería (Córdoba)  | 4.800               | 4.800  | 4.800  | =              | <b>Calamar blanco entero</b><br>Bogotá, D. C., Paloquemao                      | 5.733               | 5.733  | 5.733  | +              |
| Villavicencio, Llanoabastos   | 10.000              | 10.000 | 10.000 | +++            | Cali, Galería Alameda  | 6.500               | 6.500  | 6.500  | =              |
| <b>Calamar anillos</b><br>Bogotá, D. C., Paloquemao                     | 17.667              | 17.667 | 17.667 | +              | <b>Calamar morado entero</b><br>Bogotá, D. C., Paloquemao                      | 8.867               | 8.867  | 8.867  | +              |
| Cali, Galería Alameda   | 10.400              | 10.400 | 10.400 | =              | Cali, Galería Alameda  | 9.000               | 9.000  | 9.000  | =              |

**Cuadro 7. Mercados mayoristas. Precios de venta de pescados (conclusión)  
2012 (septiembre 15 a 21)**

| Productos y mercados                     | Pesos por kilogramo |        |        | Tenden-<br>cia | Productos y mercados                 | Pesos por kilogramo |        |        | Tenden-<br>cia |
|--|---------------------|--------|--------|----------------|--------------------------------------|---------------------|--------|--------|----------------|
|  | Mínimo              | Máximo | Medio  |                |                                      | Mínimo              | Máximo | Medio  |                |
| <b>Pescado cabezas</b>                   |                     |        |        |                | <b>Tilapia roja entera congelada</b> |                     |        |        |                |
| Armenia, Mercar                          | 3.300               | 3.300  | 3.300  | =              | Barranquilla, Barranquillita         | 8.500               | 8.500  | 8.500  | =              |
| Bogotá, D. C., Corabastos                | 7.167               | 7.167  | 7.167  | n.d.           | Bucaramanga, Centroabastos           | 5.400               | 5.467  | 5.417  | +              |
| Bogotá, D. C., Paloquemao                | 5.333               | 5.333  | 5.333  | -              | Cali, Galería Alameda                | 7.333               | 7.333  | 7.333  | =              |
| Cali, Galería Alameda                    | 6.167               | 6.167  | 6.167  | =              | Cartagena, Bazaruto                  | 6.933               | 6.933  | 6.933  | =              |
| <b>Róbalo, filete congelado</b>          |                     |        |        |                | <b>Tilapia roja entera fresca</b>    |                     |        |        |                |
| Medellín, Central Mayorista de Antioquia | 7.950               | 7.950  | 7.950  | =              | Barranquilla, Barranquillita         | 5.000               | 5.000  | 5.000  | +              |
| <b>Salmón, filete congelado</b>          |                     |        |        |                | Bogotá, D. C., Paloquemao            |                     |        |        |                |
| Armenia, Mercar                          | 20.000              | 20.000 | 20.000 | =              | Bogotá, D. C., Plaza Las Flores      | 4.747               | 4.747  | 4.747  | -              |
| Cali, Galería Alameda                    | 20.667              | 20.667 | 20.667 | +              | Cartagena, Bazaruto                  | 5.375               | 5.375  | 5.375  | =              |
| <b>Sardinias en lata</b>                 |                     |        |        |                | Ibagué, Plaza La 21                  |                     |        |        |                |
| Barranquilla, Barranquillita             | 3.928               | 3.928  | 3.928  | -              | Montería (Córdoba)                   | 5.750               | 5.750  | 5.750  | -              |
| Barranquilla, Granabastos                | 3.922               | 3.922  | 3.922  | -              | Neiva, Surabastos                    | 6.500               | 6.500  | 6.500  | +              |
| Bogotá, D. C., Corabastos                | 4.592               | 4.592  | 4.592  | -              | Sincelejo (Sucre)                    | 6.167               | 6.167  | 6.167  | -              |
| Buenaventura (Valle del Cauca)           | 4.510               | 4.510  | 4.510  | =              | Tunja (Boyacá)                       | 6.833               | 6.833  | 6.833  | -              |
| Cali, La Floresta                        | 4.817               | 4.817  | 4.817  | =              | <b>Tilapia, filete congelado</b>     |                     |        |        |                |
| Cali, Siloé                              | 5.196               | 5.196  | 5.196  | =              | Cali, Galería Alameda                | 13.333              | 13.333 | 13.333 | -              |
| Cartagena, Bazaruto                      | 4.056               | 4.056  | 4.056  | =              | <b>Toyo blanco, filete congelado</b> |                     |        |        |                |
| Cartago (Valle del Cauca)                | 7.767               | 7.767  | 7.767  | -              | Cali, Galería Alameda                | 9.000               | 9.000  | 9.000  | =              |
| Manizales (Caldas)                       | 6.590               | 6.590  | 6.590  | n.d.           | <b>Trucha en corte mariposa</b>      |                     |        |        |                |
| Medellín, Central Mayorista de Antioquia | 8.603               | 8.603  | 8.603  | =              | Bogotá, D. C., Corabastos            | 11.333              | 11.333 | 11.333 | +              |
| Montería (Córdoba)                       | 4.314               | 4.314  | 4.314  | =              | Bogotá, D. C., Paloquemao            | 12.000              | 12.000 | 12.000 | +              |
| Pamplona (Norte de Santander)            | 4.837               | 4.837  | 4.837  | =              | Cali, Galería Alameda                | 11.917              | 11.917 | 11.917 | =              |
| Pasto (Nariño)                           | 3.848               | 3.848  | 3.848  | n.d.           | <b>Trucha entera fresca</b>          |                     |        |        |                |
| Pereira, Mercasa                         | 6.800               | 6.800  | 6.800  | =              | Armenia, Mercar                      | 11.000              | 11.000 | 11.000 | =              |
| Popayán (Cauca)                          | 3.767               | 3.767  | 3.767  | =              | Manizales (Caldas)                   | 12.000              | 12.000 | 12.000 | =              |
| Tuluá (Valle del Cauca)                  | 4.941               | 4.941  | 4.941  | =              | Neiva, Surabastos                    | 13.000              | 13.000 | 13.000 | =              |
| Valledupar, Mercado Nuevo                | 8.529               | 8.529  | 8.529  | =              |                                      |                     |        |        |                |
| <b>Sierra entera congelada</b>           |                     |        |        |                |                                      |                     |        |        |                |
| Bogotá, D. C., Paloquemao                | 9.867               | 9.867  | 9.867  | n.d.           |                                      |                     |        |        |                |
| Cartagena, Bazaruto                      | 10.000              | 10.000 | 10.000 | -              |                                      |                     |        |        |                |

**Tendencias:**

(---) Variación mayor al -20 %  
(--) Variación entre -10 % y -20 %  
(-) Variación entre 0 % y -10 %

(=) Variación igual a 0 %

(+) Variación entre 0 % y 10 %

(+ +) Variación entre 10 % y 20 %

(+++) Variación mayor al 20 %

(n.d.) No determinado

**Cuadro 8. Mercados mayoristas. Precios de venta de productos procesados  
2012 (septiembre 15 a 21)**

| Productos y mercados                     | Pesos por kilogramo |        |       | Tenden-<br>cia | Productos y mercados                        | Pesos por kilogramo |        |       | Tenden-<br>cia |
|--|---------------------|--------|-------|----------------|---|---------------------|--------|-------|----------------|
|  | Mínimo              | Máximo | Medio |                |   | Mínimo              | Máximo | Medio |                |
| <b>Aceite girasol</b>                    |                     |        |       |                | <b>Aceite vegetal mezcla (continuación)</b> |                     |        |       |                |
| Medellín, Central Mayorista de Antioquia | 6.635               | 6.635  | 6.635 | -              | Medellín, Coomerca                          | 4.486               | 4.486  | 4.486 | +              |
| Medellín, Coomerca                       | 4.969               | 4.969  | 4.969 | -              | Medellín, Placita de Flórez                 | 4.472               | 4.472  | 4.472 | +              |
| Medellín, Placita de Flórez              | 5.000               | 5.000  | 5.000 | n.d.           | Neiva, Surabastos                           | 3.974               | 3.974  | 3.974 | -              |
| Montería (Córdoba)                       | 6.438               | 6.438  | 6.438 | =              | Pasto (Nariño)                              | 3.306               | 3.306  | 3.306 | -              |
| <b>Aceite vegetal mezcla</b>             |                     |        |       |                | Popayán (Cauca)                             |                     |        |       |                |
| Armenia, Mercar                          | 3.892               | 3.892  | 3.892 | =              | Popayán (Cauca)                             | 3.433               | 3.433  | 3.433 | +              |
| Barranquilla, Barranquillita             | 3.818               | 3.818  | 3.818 | -              | Tuluá (Valle del Cauca)                     | 4.294               | 4.294  | 4.294 | -              |
| Barranquilla, Granabastos                | 3.854               | 3.854  | 3.854 | -              | Valledupar, Mercado Nuevo                   | 4.083               | 4.083  | 4.083 | =              |
| Bogotá, D. C., Corabastos                | 4.465               | 4.465  | 4.465 | -              | Villavicencio, Llanoabastos                 | 4.597               | 4.597  | 4.597 | -              |
| Bogotá, D. C., Paloquemao                | 4.556               | 4.556  | 4.556 | +              | <b>Avena en hojuelas</b>                    |                     |        |       |                |
| Bucaramanga, Centroabastos               | 4.349               | 4.349  | 4.349 | +              | Barranquilla, Barranquillita                | 5.575               | 5.575  | 5.575 | -              |
| Bucaramanga, Mercados del centro         | 4.578               | 4.578  | 4.578 | -              | Barranquilla, Granabastos                   | 5.431               | 5.431  | 5.431 | +              |
| Buenaventura (Valle del Cauca)           | 4.588               | 4.588  | 4.588 | -              | Bogotá, D. C., Plaza España                 | 6.398               | 6.398  | 6.398 | -              |
| Cali, La Floresta                        | 5.019               | 5.019  | 5.019 | +              | Bucaramanga, Centroabastos                  | 4.686               | 4.686  | 4.686 | +              |
| Cali, Siloé                              | 5.083               | 5.083  | 5.083 | =              | Bucaramanga, Mercados del centro            | 4.894               | 4.894  | 4.894 | +              |
| Cartagena, Bazaruto                      | 3.698               | 3.698  | 3.698 | =              | Cartagena, Bazaruto                         | 5.443               | 5.443  | 5.443 | =              |
| Cartago (Valle del Cauca)                | 4.371               | 4.371  | 4.371 | +              | Cartago (Valle del Cauca)                   | 8.014               | 8.014  | 8.014 | -              |
| Cúcuta, Cenabastos                       | 3.810               | 3.810  | 3.810 | -              | Cúcuta, Cenabastos                          | 4.694               | 4.694  | 4.694 | -              |
| Ibagué, Plaza La 21                      | 3.875               | 3.875  | 3.875 | -              | Ibagué, Plaza La 21                         | 7.771               | 7.771  | 7.771 | -              |
| Manizales (Caldas)                       | 4.475               | 4.475  | 4.475 | +              | Pamplona (Norte de Santander)               | 4.889               | 4.889  | 4.889 | =              |
| Medellín, Central Mayorista de Antioquia | 3.719               | 3.719  | 3.719 | -              | Pereira, Mercasa                            | 5.585               | 5.585  | 5.585 | =              |
|  |                     |        |       |                | Popayán (Cauca)                             | 6.291               | 6.291  | 6.291 | =              |
|  |                     |        |       |                | Valledupar, Mercado Nuevo                   | 4.333               | 4.333  | 4.333 | =              |

**Cuadro 8. Mercados mayoristas. Precios de venta de productos procesados (continuación)**  
**2012 (septiembre 15 a 21)**

| Productos y mercados                     | Pesos por kilogramo |        |        | Tenden-<br>cia | Productos y mercados                     | Pesos por kilogramo |        |        | Tenden-<br>cia |
|--|---------------------|--------|--------|----------------|--|---------------------|--------|--------|----------------|
|  | Mínimo              | Máximo | Medio  |                |  | Mínimo              | Máximo | Medio  |                |
| <b>Avena molida</b>                      |                     |        |        |                | <b>Café instantáneo (continuación)</b>   |                     |        |        |                |
| Bogotá, D. C., Paloquemao                | 6.417               | 6.417  | 6.417  | -              | Cúcuta, Cenabastos                       | 65.809              | 65.809 | 65.809 | n.d.           |
| Bogotá, D. C., Plaza España              | 6.398               | 6.398  | 6.398  | -              | Medellín, Central Mayorista de Antioquia | 74.074              | 74.074 | 74.074 | -              |
| Ibagué, Plaza La 21                      | 7.771               | 7.771  | 7.771  | -              | Medellín, Coomerca                       | 77.560              | 77.560 | 77.560 | +              |
| Pereira, Mercasa                         | 5.585               | 5.585  | 5.585  | =              | Medellín, Placita de Flórez              | 76.623              | 76.623 | 76.623 | +              |
| Popayán (Cauca)                          | 6.291               | 6.291  | 6.291  | =              | Pamplona (Norte de Santander)            | 66.176              | 66.176 | 66.176 | =              |
| Villavicencio, Llanoabastos              | 6.467               | 6.467  | 6.467  | +              | Pasto (Nariño)                           | 71.242              | 71.242 | 71.242 | =              |
| <b>Azúcar morena</b>                     |                     |        |        |                | <b>Café molido</b>                       |                     |        |        |                |
| Bogotá, D. C., Plaza España              | 1.837               | 1.837  | 1.837  | -              | Bogotá, D. C., Corabastos                | 15.667              | 15.667 | 15.667 | +              |
| Ibagué, Plaza La 21                      | 1.668               | 1.668  | 1.668  | --             | Bogotá, D. C., Paloquemao                | 16.733              | 16.733 | 16.733 | +              |
| Medellín, Central Mayorista de Antioquia | 1.680               | 1.680  | 1.680  | =              | Bucaramanga, Centroabastos               | 16.624              | 16.624 | 16.624 | +              |
| Medellín, Coomerca                       | 1.733               | 1.733  | 1.733  | -              | Bucaramanga, Mercados del centro         | 16.787              | 16.787 | 16.787 | +              |
| Medellín, Placita de Flórez              | 1.880               | 1.880  | 1.880  | =              | Cali, La Floresta                        | 14.867              | 14.867 | 14.867 | =              |
| Pamplona (Norte de Santander)            | 2.360               | 2.360  | 2.360  | =              | Cali, Siloé                              | 13.800              | 13.800 | 13.800 | =              |
| Popayán (Cauca)                          | 1.675               | 1.675  | 1.675  | -              | Cartago (Valle del Cauca)                | 16.656              | 16.656 | 16.656 | +              |
| Tuluá (Valle del Cauca)                  | 2.083               | 2.083  | 2.083  | =              | Medellín, Central Mayorista de Antioquia | 16.400              | 16.400 | 16.400 | =              |
| <b>Azúcar refinada</b>                   |                     |        |        |                | <b>Chocolate amargo</b>                  |                     |        |        |                |
| Barranquilla, Barranquillita             | 2.046               | 2.046  | 2.046  | -              | Armenia, Mercar                          | 17.800              | 17.800 | 17.800 | +              |
| Barranquilla, Granabastos                | 2.107               | 2.107  | 2.107  | +              | Cartago (Valle del Cauca)                | 17.265              | 17.265 | 17.265 | -              |
| Bogotá, D. C., Corabastos                | 1.833               | 1.833  | 1.833  | -              | Ibagué, Plaza La 21                      | 16.900              | 16.900 | 16.900 | -              |
| Bogotá, D. C., Paloquemao                | 2.187               | 2.187  | 2.187  | n.d.           | Medellín, Central Mayorista de Antioquia | 16.950              | 16.950 | 16.950 | -              |
| Bucaramanga, Centroabastos               | 2.036               | 2.036  | 2.036  | =              | Medellín, Coomerca                       | 17.600              | 17.600 | 17.600 | =              |
| Bucaramanga, Mercados del centro         | 2.153               | 2.153  | 2.153  | -              | Medellín, Placita de Flórez              | 17.600              | 17.600 | 17.600 | =              |
| Cartagena, Bazaruto                      | 2.200               | 2.200  | 2.200  | =              | Pereira, Mercasa                         | 18.380              | 18.380 | 18.380 | =              |
| Cúcuta, Cenabastos                       | 2.193               | 2.193  | 2.193  | -              | <b>Chocolate dulce</b>                   |                     |        |        |                |
| Ibagué, Plaza La 21                      | 1.778               | 1.778  | 1.778  | -              | Barranquilla, Barranquillita             | 9.857               | 9.857  | 9.857  | +              |
| Medellín, Central Mayorista de Antioquia | 1.606               | 1.606  | 1.606  | -              | Barranquilla, Granabastos                | 9.353               | 9.353  | 9.353  | -              |
| Medellín, Placita de Flórez              | 1.853               | 1.853  | 1.853  | =              | Bogotá, D. C., Corabastos                | 7.925               | 7.925  | 7.925  | +              |
| Montería (Córdoba)                       | 1.535               | 1.535  | 1.535  | =              | Bogotá, D. C., Plaza España              | 7.879               | 7.879  | 7.879  | +              |
| Neiva, Surabastos                        | 1.540               | 1.540  | 1.540  | =              | Bucaramanga, Centroabastos               | 7.875               | 7.875  | 7.875  | +              |
| Pamplona (Norte de Santander)            | 1.833               | 1.833  | 1.833  | =              | Bucaramanga, Mercados del centro         | 7.767               | 7.767  | 7.767  | +              |
| Valledupar, Mercado Nuevo                | 2.140               | 2.140  | 2.140  | =              | Cartagena, Bazaruto                      | 9.075               | 9.075  | 9.075  | =              |
| Villavicencio, Llanoabastos              | 1.947               | 1.947  | 1.947  | +              | Ibagué, Plaza La 21                      | 8.550               | 8.550  | 8.550  | +              |
| <b>Azúcar sulfitada</b>                  |                     |        |        |                | <b>Chocolate instantáneo</b>             |                     |        |        |                |
| Armenia, Mercar                          | 1.535               | 1.535  | 1.535  | +              | Medellín, Central Mayorista de Antioquia | 17.283              | 17.283 | 17.283 | +              |
| Barranquilla, Barranquillita             | 1.508               | 1.508  | 1.508  | -              | Medellín, Placita de Flórez              | 17.005              | 17.005 | 17.005 | =              |
| Barranquilla, Granabastos                | 1.500               | 1.500  | 1.500  | =              | Pereira, Mercasa                         | 22.240              | 22.240 | 22.240 | -              |
| Bogotá, D. C., Corabastos                | 1.515               | 1.515  | 1.515  | -              | <b>Color (bolsita)</b>                   |                     |        |        |                |
| Bogotá, D. C., Paloquemao                | 1.947               | 1.947  | 1.947  | +              | Medellín, Central Mayorista de Antioquia | 15.774              | 15.774 | 15.774 | -              |
| Bogotá, D. C., Plaza España              | 1.581               | 1.581  | 1.581  | -              | Medellín, Coomerca                       | 15.079              | 15.079 | 15.079 | -              |
| Bucaramanga, Centroabastos               | 1.607               | 1.607  | 1.607  | =              | Medellín, Placita de Flórez              | 15.278              | 15.278 | 15.278 | +              |
| Bucaramanga, Mercados del centro         | 1.593               | 1.593  | 1.593  | =              | <b>Fécula de maíz</b>                    |                     |        |        |                |
| Buenaventura (Valle del Cauca)           | 1.570               | 1.570  | 1.570  | =              | Barranquilla, Barranquillita             | 11.922              | 11.922 | 11.922 | -              |
| Cali, La Floresta                        | 1.457               | 1.457  | 1.457  | =              | Barranquilla, Granabastos                | 11.974              | 11.974 | 11.974 | +              |
| Cartagena, Bazaruto                      | 1.498               | 1.498  | 1.498  | =              | Bucaramanga, Centroabastos               | 12.684              | 12.684 | 12.684 | =              |
| Cartago (Valle del Cauca)                | 1.570               | 1.570  | 1.570  | +              | Bucaramanga, Mercados del centro         | 12.939              | 12.939 | 12.939 | =              |
| Ibagué, Plaza La 21                      | 2.940               | 2.940  | 2.940  | n.d.           | Cali, La Floresta                        | 12.632              | 12.632 | 12.632 | =              |
| Manizales (Caldas)                       | 1.587               | 1.587  | 1.587  | =              | <b>Café instantáneo</b>                  |                     |        |        |                |
| Medellín, Central Mayorista de Antioquia | 1.460               | 1.460  | 1.460  | -              | Barranquilla, Barranquillita             | 68.824              | 68.824 | 68.824 | +              |
| Pasto (Nariño)                           | 1.560               | 1.560  | 1.560  | =              | Barranquilla, Granabastos                | 68.028              | 68.028 | 68.028 | +              |
| Pereira, Mercasa                         | 1.667               | 1.667  | 1.667  | =              | Buenaventura (Valle del Cauca)           | 77.941              | 77.941 | 77.941 | +              |
| Sincelejo (Sucre)                        | 1.513               | 1.513  | 1.513  | +              | Cali, La Floresta                        | 75.294              | 75.294 | 75.294 | =              |
| Tuluá (Valle del Cauca)                  | 1.497               | 1.497  | 1.497  | =              | Cali, Siloé                              | 73.529              | 73.529 | 73.529 | =              |
| <b>Bocadillo veleño</b>                  |                     |        |        |                | <b>Café instantáneo</b>                  |                     |        |        |                |
| Bogotá, D. C., Corabastos                | 192                 | 192    | 192    | +              | Barranquilla, Barranquillita             | 68.824              | 68.824 | 68.824 | +              |
| Bogotá, D. C., Paloquemao                | 194                 | 194    | 194    | n.d.           | Barranquilla, Granabastos                | 68.028              | 68.028 | 68.028 | +              |
| Neiva, Surabastos                        | 98                  | 98     | 98     | =              | Buenaventura (Valle del Cauca)           | 77.941              | 77.941 | 77.941 | +              |
| <b>Café instantáneo</b>                  |                     |        |        |                | <b>Café instantáneo</b>                  |                     |        |        |                |
| Barranquilla, Barranquillita             | 68.824              | 68.824 | 68.824 | +              | Barranquilla, Barranquillita             | 68.824              | 68.824 | 68.824 | +              |
| Barranquilla, Granabastos                | 68.028              | 68.028 | 68.028 | +              | Barranquilla, Granabastos                | 68.028              | 68.028 | 68.028 | +              |
| Buenaventura (Valle del Cauca)           | 77.941              | 77.941 | 77.941 | +              | Buenaventura (Valle del Cauca)           | 77.941              | 77.941 | 77.941 | +              |
| Cali, La Floresta                        | 75.294              | 75.294 | 75.294 | =              | Cali, La Floresta                        | 75.294              | 75.294 | 75.294 | =              |
| Cali, Siloé                              | 73.529              | 73.529 | 73.529 | =              | Cali, Siloé                              | 73.529              | 73.529 | 73.529 | =              |
| Cartagena, Bazaruto                      | 72.659              | 72.659 | 72.659 | =              | Cartagena, Bazaruto                      | 72.659              | 72.659 | 72.659 | =              |
| Cartago (Valle del Cauca)                | 67.833              | 67.833 | 67.833 | +              | Cartago (Valle del Cauca)                | 67.833              | 67.833 | 67.833 | +              |

**Cuadro 8. Mercados mayoristas. Precios de venta de productos procesados (continuación)**  
**2012 (septiembre 15 a 21)**

| Productos y mercados                      | Pesos por kilogramo |        |        |      | Tenden-<br>cia | Productos y mercados                     | Pesos por kilogramo |        |        |   | Tenden-<br>cia |
|---|---------------------|--------|--------|------|----------------|--|---------------------|--------|--------|---|----------------|
|   | Mínimo              | Máximo | Medio  |      |                |  | Mínimo              | Máximo | Medio  |   |                |
| <b>Fécula de maíz (continuación)</b>      |                     |        |        |      |                | <b>Harina de trigo (continuación)</b>    |                     |        |        |   |                |
| Cartagena, Bazaruto                       | 11.875              | 11.875 | 11.875 | =    |                | Bucaramanga, Mercados del centro         | 1.880               | 1.880  | 1.880  | - |                |
| Cúcuta, Cenabastos                        | 12.118              | 12.118 | 12.118 | -    |                | Buenaventura (Valle del Cauca)           | 1.433               | 1.433  | 1.433  | = |                |
| Montería (Córdoba)                        | 8.611               | 8.611  | 8.611  | =    |                | Cali, La Floresta                        | 2.187               | 2.187  | 2.187  | - |                |
| Neiva, Surabastos                         | 12.344              | 12.344 | 12.344 | -    |                | Cali, Siloé                              | 2.240               | 2.240  | 2.240  | = |                |
| Pamplona (Norte de Santander)             | 10.926              | 10.926 | 10.926 | =    |                | Cartagena, Bazaruto                      | 1.260               | 1.260  | 1.260  | + |                |
| Pasto (Nariño)                            | 11.842              | 11.842 | 11.842 | =    |                | Cartago (Valle del Cauca)                | 1.619               | 1.619  | 1.619  | + |                |
| Popayán (Cauca)                           | 11.977              | 11.977 | 11.977 | =    |                | Ibagué, Plaza La 21                      | 1.584               | 1.584  | 1.584  | = |                |
| Valledupar, Mercado Nuevo                 | 12.390              | 12.390 | 12.390 | =    |                | Medellín, Central Mayorista de Antioquia | 2.216               | 2.216  | 2.216  | + |                |
| Villavicencio, Llanoabastos               | 12.697              | 12.697 | 12.697 | +    |                | Medellín, Coomerca                       | 2.253               | 2.253  | 2.253  | + |                |
| <b>Galletas dulces redondas con crema</b> |                     |        |        |      |                | Medellín, Placita de Flórez              | 2.200               | 2.200  | 2.200  | + |                |
| Barranquilla, Barranquillita              | 8.715               | 8.715  | 8.715  | +    |                | Montería (Córdoba)                       | 1.333               | 1.333  | 1.333  | = |                |
| Barranquilla, Granabastos                 | 8.666               | 8.666  | 8.666  | +    |                | Neiva, Surabastos                        | 1.440               | 1.440  | 1.440  | - |                |
| Bogotá, D. C., Plaza España               | 8.571               | 8.571  | 8.571  | -    |                | Pamplona (Norte de Santander)            | 1.373               | 1.373  | 1.373  | + |                |
| Bucaramanga, Centroabastos                | 8.537               | 8.537  | 8.537  | -    |                | Pasto (Nariño)                           | 1.480               | 1.480  | 1.480  | = |                |
| Bucaramanga, Mercados del centro          | 8.969               | 8.969  | 8.969  | =    |                | Pereira, Mercasa                         | 2.144               | 2.144  | 2.144  | = |                |
| Cartagena, Bazaruto                       | 8.572               | 8.572  | 8.572  | =    |                | Popayán (Cauca)                          | 1.360               | 1.360  | 1.360  | = |                |
| Ibagué, Plaza La 21                       | 7.750               | 7.750  | 7.750  | =    |                | Sincelejo (Sucre)                        | 1.220               | 1.220  | 1.220  | - |                |
| Medellín, Coomerca                        | 9.036               | 9.036  | 9.036  | n.d. |                | Tuluá (Valle del Cauca)                  | 1.400               | 1.400  | 1.400  | = |                |
| Sincelejo (Sucre)                         | 8.752               | 8.752  | 8.752  | +    |                | Villavicencio, Llanoabastos              | 2.240               | 2.240  | 2.240  | - |                |
| <b>Galletas saladas 3 tacos</b>           |                     |        |        |      |                | <b>Harina precocida de maíz</b>          |                     |        |        |   |                |
| Armenia, Mercar                           | 7.454               | 7.454  | 7.454  | -    |                | Armenia, Mercar                          | 2.633               | 2.633  | 2.633  | + |                |
| Barranquilla, Barranquillita              | 7.200               | 7.200  | 7.200  | -    |                | Barranquilla, Barranquillita             | 2.876               | 2.876  | 2.876  | - |                |
| Barranquilla, Granabastos                 | 7.143               | 7.143  | 7.143  | +    |                | Barranquilla, Granabastos                | 2.861               | 2.861  | 2.861  | - |                |
| Bogotá, D. C., Corabastos                 | 7.166               | 7.166  | 7.166  | -    |                | Bogotá, D. C., Corabastos                | 2.493               | 2.493  | 2.493  | - |                |
| Bucaramanga, Centroabastos                | 7.650               | 7.650  | 7.650  | =    |                | Bogotá, D. C., Paloquemao                | 2.613               | 2.613  | 2.613  | + |                |
| Bucaramanga, Mercados del centro          | 7.407               | 7.407  | 7.407  | =    |                | Bucaramanga, Centroabastos               | 1.912               | 1.912  | 1.912  | + |                |
| Buenaventura (Valle del Cauca)            | 7.716               | 7.716  | 7.716  | -    |                | Bucaramanga, Mercados del centro         | 1.973               | 1.973  | 1.973  | = |                |
| Cali, La Floresta                         | 7.650               | 7.650  | 7.650  | =    |                | Buenaventura (Valle del Cauca)           | 2.560               | 2.560  | 2.560  | - |                |
| Cali, Siloé                               | 7.275               | 7.275  | 7.275  | =    |                | Cali, La Floresta                        | 2.250               | 2.250  | 2.250  | - |                |
| Cartagena, Bazaruto                       | 7.147               | 7.147  | 7.147  | +    |                | Cali, Siloé                              | 2.083               | 2.083  | 2.083  | - |                |
| Cartago (Valle del Cauca)                 | 7.659               | 7.659  | 7.659  | +    |                | Cartagena, Bazaruto                      | 2.600               | 2.600  | 2.600  | = |                |
| Cúcuta, Cenabastos                        | 7.443               | 7.443  | 7.443  | -    |                | Cartago (Valle del Cauca)                | 1.797               | 1.797  | 1.797  | - |                |
| Manizales (Caldas)                        | 7.451               | 7.451  | 7.451  | -    |                | Cúcuta, Cenabastos                       | 1.833               | 1.833  | 1.833  | = |                |
| Medellín, Central Mayorista de Antioquia  | 7.259               | 7.259  | 7.259  | +    |                | Manizales (Caldas)                       | 2.689               | 2.689  | 2.689  | = |                |
| Medellín, Coomerca                        | 7.231               | 7.231  | 7.231  | =    |                | Montería (Córdoba)                       | 1.344               | 1.344  | 1.344  | = |                |
| Medellín, Placita de Flórez               | 7.143               | 7.143  | 7.143  | =    |                | Pereira, Mercasa                         | 2.772               | 2.772  | 2.772  | = |                |
| Montería (Córdoba)                        | 7.275               | 7.275  | 7.275  | =    |                | Popayán (Cauca)                          | 1.620               | 1.620  | 1.620  | = |                |
| Neiva, Surabastos                         | 7.540               | 7.540  | 7.540  | +    |                | Sincelejo (Sucre)                        | 2.458               | 2.458  | 2.458  | - |                |
| Pasto (Nariño)                            | 7.275               | 7.275  | 7.275  | =    |                | Tuluá (Valle del Cauca)                  | 2.855               | 2.855  | 2.855  | = |                |
| Pereira, Mercasa                          | 7.529               | 7.529  | 7.529  | +    |                | Valledupar, Mercado Nuevo                | 1.875               | 1.875  | 1.875  | = |                |
| Popayán (Cauca)                           | 7.507               | 7.507  | 7.507  | =    |                | Villavicencio, Llanoabastos              | 2.510               | 2.510  | 2.510  | = |                |
| Sincelejo (Sucre)                         | 7.043               | 7.043  | 7.043  | +    |                | <b>Jugo de frutas</b>                    |                     |        |        |   |                |
| Tuluá (Valle del Cauca)                   | 7.235               | 7.235  | 7.235  | =    |                | Barranquilla, Barranquillita             | 4.742               | 4.742  | 4.742  | - |                |
| Valledupar, Mercado Nuevo                 | 7.124               | 7.124  | 7.124  | =    |                | Barranquilla, Granabastos                | 4.832               | 4.832  | 4.832  | + |                |
| Villavicencio, Llanoabastos               | 7.341               | 7.341  | 7.341  | +    |                | Bucaramanga, Centroabastos               | 4.232               | 4.232  | 4.232  | - |                |
| <b>Gelatina</b>                           |                     |        |        |      |                | Bucaramanga, Mercados del centro         | 4.568               | 4.568  | 4.568  | = |                |
| Barranquilla, Barranquillita              | 20.375              | 20.375 | 20.375 | +    |                | Cartagena, Bazaruto                      | 4.787               | 4.787  | 4.787  | = |                |
| Barranquilla, Granabastos                 | 20.052              | 20.052 | 20.052 | +    |                | Pamplona (Norte de Santander)            | 4.683               | 4.683  | 4.683  | = |                |
| Cali, La Floresta                         | 9.647               | 9.647  | 9.647  | =    |                | Sincelejo (Sucre)                        | 4.677               | 4.677  | 4.677  | + |                |
| Cartagena, Bazaruto                       | 19.753              | 19.753 | 19.753 | +    |                | Valledupar, Mercado Nuevo                | 4.755               | 4.755  | 4.755  | = |                |
| Cúcuta, Cenabastos                        | 20.313              | 20.313 | 20.313 | +    |                | <b>Jugo instantáneo (sobre)</b>          |                     |        |        |   |                |
| Manizales (Caldas)                        | 8.235               | 8.235  | 8.235  | -    |                | Barranquilla, Barranquillita             | 23.404              | 23.404 | 23.404 | - |                |
| Medellín, Central Mayorista de Antioquia  | 19.831              | 19.831 | 19.831 | -    |                | Barranquilla, Granabastos                | 23.296              | 23.296 | 23.296 | - |                |
| Pamplona (Norte de Santander)             | 14.141              | 14.141 | 14.141 | +    |                | Bogotá, D. C., Plaza España              | 28.611              | 28.611 | 28.611 | + |                |
| Pasto (Nariño)                            | 6.740               | 6.740  | 6.740  | -    |                | Buenaventura (Valle del Cauca)           | 28.611              | 28.611 | 28.611 | - |                |
| Pereira, Mercasa                          | 9.647               | 9.647  | 9.647  | =    |                | Cali, La Floresta                        | 28.333              | 28.333 | 28.333 | = |                |
| Tuluá (Valle del Cauca)                   | 9.101               | 9.101  | 9.101  | =    |                | Cali, Siloé                              | 28.333              | 28.333 | 28.333 | = |                |
| Valledupar, Mercado Nuevo                 | 9.183               | 9.183  | 9.183  | =    |                | Cartagena, Bazaruto                      | 22.778              | 22.778 | 22.778 | = |                |
| <b>Harina de trigo</b>                    |                     |        |        |      |                | Medellín, Central Mayorista de Antioquia | 29.417              | 29.417 | 29.417 | - |                |
| Armenia, Mercar                           | 1.690               | 1.690  | 1.690  | =    |                | Medellín, Coomerca                       | 28.556              | 28.556 | 28.556 | = |                |
| Barranquilla, Barranquillita              | 1.335               | 1.335  | 1.335  | +    |                | Medellín, Placita de Flórez              | 23.519              | 23.519 | 23.519 | + |                |
| Barranquilla, Granabastos                 | 1.281               | 1.281  | 1.281  | -    |                | Pasto (Nariño)                           | 28.333              | 28.333 | 28.333 | = |                |
| Bogotá, D. C., Corabastos                 | 1.547               | 1.547  | 1.547  | -    |                | Popayán (Cauca)                          | 28.333              | 28.333 | 28.333 | = |                |
| Bogotá, D. C., Paloquemao                 | 1.607               | 1.607  | 1.607  | +    |                | Sincelejo (Sucre)                        | 23.426              | 23.426 | 23.426 | + |                |
| Bogotá, D. C., Plaza España               | 1.550               | 1.550  | 1.550  | -    |                | Tuluá (Valle del Cauca)                  | 28.000              | 28.000 | 28.000 | = |                |
| Bucaramanga, Centroabastos                | 1.968               | 1.968  | 1.968  | +    |                | Valledupar, Mercado Nuevo                | 28.000              | 28.000 | 28.000 | = |                |
|   |                     |        |        |      |                | Villavicencio, Llanoabastos              | 28.333              | 28.333 | 28.333 | = |                |

**Cuadro 8. Mercados mayoristas. Precios de venta de productos procesados (continuación)**  
**2012 (septiembre 15 a 21)**

| Productos y mercados                     | Pesos por kilogramo |        |        | Tenden-<br>cia | Productos y mercados                         | Pesos por kilogramo |        |       | Tenden-<br>cia |
|--|---------------------|--------|--------|----------------|--|---------------------|--------|-------|----------------|
|  | Mínimo              | Máximo | Medio  |                |  | Mínimo              | Máximo | Medio |                |
| <b>Manteca</b>                           |                     |        |        |                | <b>Panela cuadrada morena (continuación)</b> |                     |        |       |                |
| Armenia, Mercar                          | 3.880               | 3.880  | 3.880  | =              | Bogotá, D. C., Paloquemao                    | 1.800               | 1.800  | 1.800 | +              |
| Bogotá, D. C., Corabastos                | 4.650               | 4.650  | 4.650  | +              | Bogotá, D. C., Plaza España                  | 1.584               | 1.584  | 1.584 | +              |
| Bogotá, D. C., Plaza España              | 4.675               | 4.675  | 4.675  | -              | Bucaramanga, Centroabastos                   | 1.811               | 1.811  | 1.811 | -              |
| Bucaramanga, Centroabastos               | 4.467               | 4.467  | 4.467  | -              | Bucaramanga, Mercados del centro             | 1.796               | 1.796  | 1.796 | -              |
| Bucaramanga, Mercados del centro         | 4.700               | 4.700  | 4.700  | =              | Caparrapi (Cundinamarca)                     | 1.180               | 1.180  | 1.180 | -              |
| Buenaventura (Valle del Cauca)           | 3.850               | 3.850  | 3.850  | +              | Charalá (Santander)                          | 1.563               | 1.563  | 1.563 | -              |
| Cartago (Valle del Cauca)                | 4.166               | 4.166  | 4.166  | -              | Montería (Córdoba)                           | 1.786               | 1.786  | 1.786 | =              |
| Cúcuta, Cenabastos                       | 4.792               | 4.792  | 4.792  | -              | Neiva, Surabastos                            | 1.850               | 1.850  | 1.850 | +              |
| Ibagué, Plaza La 21                      | 3.500               | 3.500  | 3.500  | =              | Nocaima (Cundinamarca)                       | 1.261               | 1.278  | 1.269 | +              |
| Manizales (Caldas)                       | 4.567               | 4.567  | 4.567  | =              | Pasto (Nariño)                               | 1.292               | 1.292  | 1.292 | +              |
| Neiva, Surabastos                        | 3.800               | 3.800  | 3.800  | +              | Puente Nacional (Santander)                  | 1.583               | 1.583  | 1.583 | n.d.           |
| Neiva, Surabastos                        | 3.800               | 3.800  | 3.800  | +              | San Gil (Santander), panela                  | 1.475               | 1.475  | 1.475 | -              |
| Pamplona (Norte de Santander)            | 4.625               | 4.625  | 4.625  | =              | Socorro (Santander), panela                  | 1.641               | 1.641  | 1.641 | +              |
| Tuluá (Valle del Cauca)                  | 4.190               | 4.190  | 4.190  | =              | Tuluá (Valle del Cauca)                      | 2.354               | 2.354  | 2.354 | =              |
| Villavicencio, Llanoabastos              | 4.467               | 4.467  | 4.467  | +              | Villavicencio, Llanoabastos                  | 1.733               | 1.733  | 1.733 | -              |
|  |                     |        |        |                | Villeta (Cundinamarca)                       | 1.197               | 1.228  | 1.212 | +              |
| <b>Margarina</b>                         |                     |        |        |                | <b>Panela redonda morena</b>                 |                     |        |       |                |
| Armenia, Mercar                          | 9.655               | 9.655  | 9.655  | =              | Armenia, Mercar                              | 2.153               | 2.153  | 2.153 | =              |
| Bogotá, D. C., Corabastos                | 8.638               | 8.638  | 8.638  | +              | Buenaventura (Valle del Cauca)               | 1.347               | 1.347  | 1.347 | =              |
| Bogotá, D. C., Plaza España              | 8.452               | 8.452  | 8.452  | -              | Cali, Siloé                                  | 2.400               | 2.400  | 2.400 | =              |
| Bucaramanga, Centroabastos               | 8.933               | 8.933  | 8.933  | +              | Caparrapi (Cundinamarca)                     | 985                 | 985    | 985   | --             |
| Bucaramanga, Mercados del centro         | 8.967               | 8.967  | 8.967  | =              | Cartago (Valle del Cauca)                    | 1.883               | 1.883  | 1.883 | -              |
| Buenaventura (Valle del Cauca)           | 13.753              | 13.753 | 13.753 | -              | Cúcuta, Cenabastos                           | 778                 | 778    | 778   | n.d.           |
| Cartago (Valle del Cauca)                | 9.667               | 9.667  | 9.667  | -              | Manizales (Caldas)                           | 1.708               | 1.708  | 1.708 | =              |
| Manizales (Caldas)                       | 8.933               | 8.933  | 8.933  | =              | Medellín, Central Mayorista de Antioquia     | 1.573               | 1.573  | 1.573 | +              |
| Medellín, Central Mayorista de Antioquia | 8.825               | 8.825  | 8.825  | +              | Medellín, Coomerca                           | 1.681               | 1.681  | 1.681 | +              |
| Medellín, Coomerca                       | 8.733               | 8.733  | 8.733  | -              | Medellín, Placita de Flórez                  | 1.597               | 1.597  | 1.597 | +              |
| Medellín, Placita de Flórez              | 8.867               | 8.867  | 8.867  | +              | Montería (Córdoba)                           | 1.875               | 1.875  | 1.875 | +              |
| Neiva, Surabastos                        | 8.463               | 8.463  | 8.463  | +              | Pereira, Mercasa                             | 2.166               | 2.166  | 2.166 | -              |
| Pamplona (Norte de Santander)            | 6.000               | 6.000  | 6.000  | ++             | Sonsón (Antioquia)                           | 1.667               | 1.667  | 1.667 | =              |
| Popayán (Cauca)                          | 12.885              | 12.885 | 12.885 | =              | Tuluá (Valle del Cauca)                      | 2.208               | 2.208  | 2.208 | =              |
| Tuluá (Valle del Cauca)                  | 12.800              | 12.800 | 12.800 | =              | Yarumal (Antioquia)                          | 1.458               | 1.458  | 1.458 | -              |
| <b>Mayonesa doy pack</b>                 |                     |        |        |                | <b>Papa frita</b>                            |                     |        |       |                |
| Bogotá, D. C., Corabastos                | 13.594              | 13.594 | 13.594 | +              | Bogotá, D. C., Plaza España                  | 3.311               | 3.311  | 3.311 | +              |
| Bogotá, D. C., Plaza España              | 13.000              | 13.000 | 13.000 | -              | <b>Pastas alimenticias</b>                   |                     |        |       |                |
| Bucaramanga, Centroabastos               | 13.688              | 13.688 | 13.688 | -              | Armenia, Mercar                              | 4.511               | 4.511  | 4.511 | -              |
| Buenaventura (Valle del Cauca)           | 10.677              | 10.677 | 10.677 | +              | Barranquilla, Barranquillita                 | 4.128               | 4.128  | 4.128 | -              |
| Cali, La Floresta                        | 14.194              | 14.194 | 14.194 | -              | Barranquilla, Granabastos                    | 4.164               | 4.164  | 4.164 | +              |
| Cali, Siloé                              | 14.000              | 14.000 | 14.000 | =              | Bogotá, D. C., Corabastos                    | 4.252               | 4.252  | 4.252 | -              |
| Ibagué, Plaza La 21                      | 9.500               | 9.500  | 9.500  | +              | Bogotá, D. C., Paloquemao                    | 4.533               | 4.533  | 4.533 | -              |
| Manizales (Caldas)                       | 14.361              | 14.361 | 14.361 | +              | Bucaramanga, Centroabastos                   | 3.243               | 3.243  | 3.243 | =              |
| Medellín, Central Mayorista de Antioquia | 10.750              | 10.750 | 10.750 | =              | Bucaramanga, Mercados del centro             | 3.347               | 3.347  | 3.347 | =              |
| Pasto (Nariño)                           | 11.042              | 11.042 | 11.042 | =              | Cali, La Floresta                            | 4.733               | 4.733  | 4.733 | +              |
| Popayán (Cauca)                          | 14.026              | 14.026 | 14.026 | =              | Cali, Siloé                                  | 4.200               | 4.200  | 4.200 | =              |
| Tuluá (Valle del Cauca)                  | 13.469              | 13.469 | 13.469 | +              | Cartagena, Bazaruto                          | 2.725               | 2.725  | 2.725 | =              |
| Valledupar, Mercado Nuevo                | 15.059              | 15.059 | 15.059 | =              | Cartago (Valle del Cauca)                    | 2.697               | 2.697  | 2.697 | +              |
| Villavicencio, Llanoabastos              | 14.694              | 14.694 | 14.694 | -              | Cúcuta, Cenabastos                           | 2.624               | 2.624  | 2.624 | -              |
| <b>Panela cuadrada blanca</b>            |                     |        |        |                | Ibagué, Plaza La 21                          | 4.446               | 4.446  | 4.446 | -              |
| Barranquilla, Barranquillita             | 1.831               | 1.831  | 1.831  | +              | Manizales (Caldas)                           | 4.800               | 4.800  | 4.800 | +              |
| Barranquilla, Granabastos                | 1.810               | 1.810  | 1.810  | n.d.           | Medellín, Central Mayorista de Antioquia     | 4.638               | 4.638  | 4.638 | -              |
| Bucaramanga, Centroabastos               | 1.924               | 1.924  | 1.924  | +              | Medellín, Coomerca                           | 4.611               | 4.611  | 4.611 | -              |
| Bucaramanga, Mercados del centro         | 1.971               | 1.971  | 1.971  | -              | Medellín, Placita de Flórez                  | 4.528               | 4.528  | 4.528 | -              |
| Cartagena, Bazaruto                      | 1.618               | 1.618  | 1.618  | =              | Neiva, Surabastos                            | 4.480               | 4.480  | 4.480 | +              |
| Charalá (Santander)                      | 1.563               | 1.563  | 1.563  | -              | Pamplona (Norte de Santander)                | 2.560               | 2.560  | 2.560 | =              |
| Güepsa (Santander)                       | 1.363               | 1.375  | 1.369  | -              | Pereira, Mercasa                             | 4.621               | 4.621  | 4.621 | -              |
| Ibagué, Plaza La 21                      | 1.514               | 1.514  | 1.514  | =              | Popayán (Cauca)                              | 4.177               | 4.177  | 4.177 | =              |
| Medellín, Central Mayorista de Antioquia | 1.782               | 1.782  | 1.782  | -              | Tuluá (Valle del Cauca)                      | 4.561               | 4.561  | 4.561 | =              |
| Moniquirá (Boyacá)                       | 1.385               | 1.437  | 1.411  | -              | Valledupar, Mercado Nuevo                    | 2.693               | 2.693  | 2.693 | =              |
| Puente Nacional (Santander)              | 1.740               | 1.750  | 1.745  | -              | Villavicencio, Llanoabastos                  | 4.440               | 4.440  | 4.440 | -              |
| San Gil (Santander), panela              | 1.475               | 1.475  | 1.475  | -              | <b>Sal yodada</b>                            |                     |        |       |                |
| Santana (Boyacá)                         | 1.370               | 1.398  | 1.384  | -              | Armenia, Mercar                              | 787                 | 787    | 787   | +              |
| Sincelejo (Sucre)                        | 1.448               | 1.448  | 1.448  | -              | Barranquilla, Barranquillita                 | 774                 | 774    | 774   | +              |
| Socorro (Santander), panela              | 1.688               | 1.688  | 1.688  | =              | Barranquilla, Granabastos                    | 754                 | 754    | 754   | +              |
| Tunja (Boyacá)                           | 1.688               | 1.688  | 1.688  | =              | Bogotá, D. C., Corabastos                    | 588                 | 588    | 588   | +              |
| Valledupar, Mercado Nuevo                | 1.548               | 1.548  | 1.548  | =              | Bogotá, D. C., Paloquemao                    | 640                 | 640    | 640   | =              |
| Vélez (Santander)                        | 1.358               | 1.382  | 1.370  | -              | Bogotá, D. C., Plaza España                  | 808                 | 808    | 808   | -              |
| <b>Panela cuadrada morena</b>            |                     |        |        |                | Bucaramanga, Centroabastos                   | 737                 | 737    | 737   | -              |
| Bogotá, D. C., Corabastos                | 1.500               | 1.500  | 1.500  | +              |  |                     |        |       |                |



**Cuadro 8. Mercados mayoristas. Precios de venta de productos procesados (conclusión)  
2012 (septiembre 15 a 21)**

| Productos y mercados                     | Pesos por kilogramo |        |        | Tenden-<br>cia | Productos y mercados                               | Pesos por kilogramo |        |        | Tenden-<br>cia |
|--|---------------------|--------|--------|----------------|--|---------------------|--------|--------|----------------|
|  | Mínimo              | Máximo | Medio  |                |  | Mínimo              | Máximo | Medio  |                |
| <b>Sal yodada<br/>(continuación)</b>     |                     |        |        |                | <b>Salsa de tomate doy pack<br/>(continuación)</b> |                     |        |        |                |
| Bucaramanga, Mercados del centro         | 732                 | 732    | 732    | +              | Buenaventura (Valle del Cauca)                     | 8.049               | 8.049  | 8.049  | =              |
| Buenaventura (Valle del Cauca)           | 524                 | 524    | 524    | =              | Cali, La Floresta                                  | 11.472              | 11.472 | 11.472 | =              |
| Cali, La Floresta                        | 747                 | 747    | 747    | =              | Cali, Siloé  | 11.375              | 11.375 | 11.375 | =              |
| Cali, Siloé                              | 760                 | 760    | 760    | =              | Cartagena, Bazurto                                 | 8.625               | 8.625  | 8.625  | n.d.           |
| Cartagena, Bazurto                       | 434                 | 434    | 434    | =              | Cartago (Valle del Cauca)                          | 12.994              | 12.994 | 12.994 | -              |
| Cartago (Valle del Cauca)                | 747                 | 747    | 747    | -              | Ibagué, Plaza La 21                                | 7.500               | 7.500  | 7.500  | +              |
| Cúcuta, Cenabastos                       | 750                 | 750    | 750    | -              | Manizales (Caldas)                                 | 13.083              | 13.083 | 13.083 | +              |
| Ibagué, Plaza La 21                      | 530                 | 530    | 530    | =              | Medellín, Central Mayorista de Antioquia           | 11.495              | 11.495 | 11.495 | -              |
| Medellín, Central Mayorista de Antioquia | 796                 | 796    | 796    | =              | Medellín, Coomerca                                 | 12.396              | 12.396 | 12.396 | +              |
| Medellín, Coomerca                       | 797                 | 797    | 797    | -              | Medellín, Placita de Flórez                        | 11.389              | 11.389 | 11.389 | =              |
| Medellín, Placita de Flórez              | 800                 | 800    | 800    | =              | Montería (Córdoba)                                 | 10.167              | 10.167 | 10.167 | =              |
| Montería (Córdoba)                       | 773                 | 773    | 773    | =              | Pereira, Mercasa                                   | 12.725              | 12.725 | 12.725 | =              |
| Neiva, Surabastos                        | 780                 | 780    | 780    | -              | Popayán (Cauca)                                    | 11.343              | 11.343 | 11.343 | =              |
| Pamplona (Norte de Santander)            | 758                 | 758    | 758    | =              | Tuluá (Valle del Cauca)                            | 10.063              | 10.063 | 10.063 | =              |
| Pereira, Mercasa                         | 848                 | 848    | 848    | =              | Valledupar, Mercado Nuevo                          | 11.906              | 11.906 | 11.906 | ++             |
| Popayán (Cauca)                          | 724                 | 724    | 724    | =              | Villavicencio, Llanoabastos                        | 13.819              | 13.819 | 13.819 | ++             |
| Sincelejo (Sucre)                        | 731                 | 731    | 731    | -              | <b>Sopa de pollo (caja)</b>                        |                     |        |        |                |
| Tuluá (Valle del Cauca)                  | 760                 | 760    | 760    | =              | Bogotá, D. C., Plaza España                        | 32.650              | 32.650 | 32.650 | +              |
| Valledupar, Mercado Nuevo                | 417                 | 417    | 417    | =              | <b>Vinagre</b>                                     |                     |        |        |                |
| Villavicencio, Llanoabastos              | 719                 | 719    | 719    | +              | Barranquilla, Barranquillita                       | 1.300               | 1.300  | 1.300  | =              |
| <b>Salsa de tomate doy pack</b>          |                     |        |        |                | Barranquilla, Granabastos                          | 1.293               | 1.293  | 1.293  | +              |
| Armenia, Mercar                          | 12.292              | 12.292 | 12.292 | +              | Bucaramanga, Centroabastos                         | 1.797               | 1.797  | 1.797  | =              |
| Bogotá, D. C., Corabastos                | 11.667              | 11.667 | 11.667 | +              | Bucaramanga, Mercados del centro                   | 1.681               | 1.681  | 1.681  | =              |
| Bogotá, D. C., Plaza España              | 11.414              | 11.414 | 11.414 | n.d.           | Cartagena, Bazurto                                 | 2.004               | 2.004  | 2.004  | =              |
| Bucaramanga, Centroabastos               | 10.753              | 10.753 | 10.753 | +              | Valledupar, Mercado Nuevo                          | 1.708               | 1.708  | 1.708  | =              |
| Bucaramanga, Mercados del centro         | 10.449              | 10.449 | 10.449 | =              |  |                     |        |        |                |

**Tendencias:**

(---) Variación mayor al -20 %  
(--) Variación entre -10 % y -20 %  
(-) Variación entre 0 % y -10 %

(=) Variación igual a 0 %  
(+) Variación entre 0 % y 10 %  
(+ +) Variación entre 10 % y 20 %  
(+++) Variación mayor al 20 %  
(n.d.) No determinado

## Precios de la panela

En el municipio de Caparrapí (Cundinamarca) el precio de la panela redonda sigue bajando; los compradores manifiestan que la calidad presentada no es la mejor y está llegando muy oscura y de textura blanda. Las altas temperaturas presentadas debido al verano han secado notablemente los cultivos de caña, deteriorando la materia prima, complicando la producción. El kilo de panela morena se ofreció a \$985, 19 % menos que la semana anterior.

En Charalá se contó con buena demanda de panela debido a que hubo una mayor cantidad de producto de diferentes veredas del municipio, como Ojo de Agua y Monte Frío, donde hay más cantidad de materia prima y buena producción. En el caso de la panela cuadrada, el kilo se vendió a \$1.563, 3,85 % menos.

En Villeta el precio de panela para esta semana se subió, pues la oferta en el municipio disminuyó, ya que las recolecciones de caña bajaron por la temporada de verano por la que atraviesa la región. Para la panela cuadrada morena, el alza fue del 1,43 %. Por su parte, a Nocaima ingresó poca cantidad de producto. Los productores informaron que hay menor cantidad de caña para moler por disminución en los cortes de producción.

En Santana (Boyacá) el volumen de producción de panela el día de hoy fue similar al de la semana pasada. Los precios bajaron un poco (1,88 %) y al final del mercado se vendió toda la producción.

**Tabla 2. Precios por kilogramo de la panela cuadrada blanca 2012 (18 de agosto a 21 de septiembre)**

| Municipio                   | Agosto  |         | Septiembre |        |         |
|-----------------------------|---------|---------|------------|--------|---------|
|                             | 18 a 24 | 25 a 31 | 1 a 7      | 8 a 14 | 15 a 21 |
| Charalá (Santander)         | 1.563   | 1.563   | 1.609      | 1.625  | 1.563   |
| Güepsa (Santander)          | 1.402   | 1.388   | 1.400      | 1.400  | 1.369   |
| Moniquirá (Boyacá)          | 1.418   | 1.484   | 1.454      | 1.445  | 1.411   |
| Puente Nacional (Santander) | n.d.    | 1.767   | 1.740      | 1.762  | 1.745   |
| San Gil (Santander)         | 1.238   | 1.238   | 1.500      | 1.500  | 1.475   |
| Santana (Boyacá)            | 1.413   | 1.402   | 1.415      | 1.416  | 1.384   |
| Socorro (Santander)         | 1.563   | 1.563   | 1.813      | 1.688  | 1.688   |
| Vélez (Santander)           | 1.375   | 1.369   | 1.373      | 1.375  | 1.370   |

Fuente: SIPSA-DANE-Ministerio de Agricultura y Desarrollo Rural. Cálculos DANE. n.d. No determinado.

**Gráfico 6. Comportamiento del precio de la panela cuadrada blanca 2012 (18 de agosto a 21 de septiembre)**

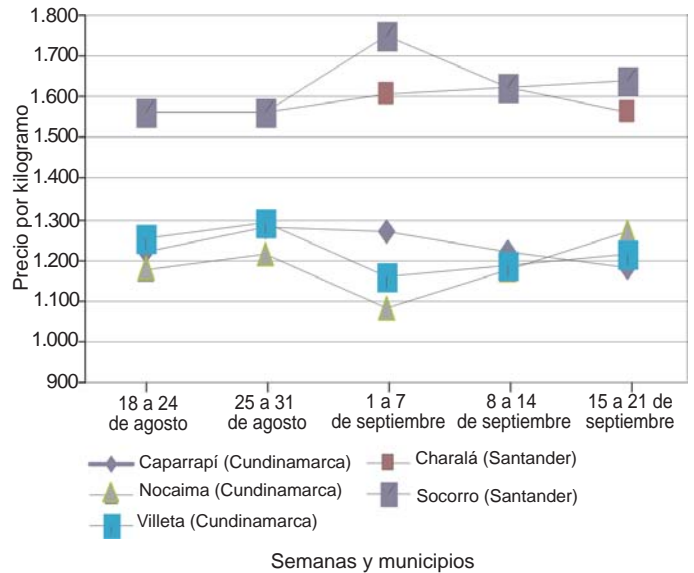

Fuente: SIPSA-DANE-Ministerio de Agricultura y Desarrollo Rural.

En Vélez el volumen de producción fue poco, ya que los productores tienen pocas cañas maduras; sin embargo, los precios presentaron estabilidad.

**Tabla 3. Precios por kilogramo de la panela cuadrada morena 2012 (18 de agosto a 21 de septiembre)**

| Municipio                | Agosto  |         | Septiembre |        |         |
|--------------------------|---------|---------|------------|--------|---------|
|                          | 18 a 24 | 25 a 31 | 1 a 7      | 8 a 14 | 15 a 21 |
| Caparrapí (Cundinamarca) | 1.220   | 1.280   | 1.270      | 1.220  | 1.180   |
| Charalá (Santander)      | 1.563   | 1.563   | 1.609      | 1.625  | 1.563   |
| Nocaima (Cundinamarca)   | 1.176   | 1.216   | 1.080      | 1.176  | 1.269   |
| Socorro (Santander)      | 1.563   | 1.563   | 1.750      | 1.625  | 1.641   |
| Villeta (Cundinamarca)   | 1.255   | 1.290   | 1.159      | 1.188  | 1.212   |

Fuente: SIPSA-DANE-Ministerio de Agricultura y Desarrollo Rural. Cálculos DANE. n.d. No determinado.

En San Gil, se destacó la buena cantidad de compradores y oferentes. El precio bajó en 1,67 % ante la salida de las cosechas de caña en los municipios del Valle de San José, Páramo y Ocamonte.

## Precios del arroz en molino en agosto

En el mes de agosto se observó un menor volumen de oferta de arroz paddy a causa de finalización de cosechas en departamentos de la Costa Atlántica, lo que ocasionó que los precios de ese y los demás productos, con excepción de la harina de arroz, registraran una tendencia al alza en gran número de mercados.

**Paddy.** Con respecto a la variedad paddy, en Norte de Santander se observó un aumento en los precios, conducta que obedeció a la menor oferta registrada desde las zonas productoras.

Otros incrementos significativos se registraron en los mercados de Sahagún (Córdoba) y Venadillo (Tolima) debido a la menor oferta del producto y a una mayor demanda, que se mantuvo constante, especialmente desde otros mercados de los departamentos de Córdoba y Tolima.

**Cristal y granza.** La tendencia de las cotizaciones de estas dos variedades también mostró una tendencia al alza, pues sus precios subieron en diez de los diecinueve mercados donde se registró variación a lo largo del mes de agosto. El buen nivel de ventas y rotación de estos productos provocó este comportamiento.

En el caso del arroz cristal, las mayores variaciones se presentaron en los mercados de Bucaramanga (Santander), Cúcuta (Norte de Santander), Purificación (Tolima) y Yopal (Casanare), y para el arroz granza en Bucaramanga (Santander), Espinal (Tolima) y Montería (Córdoba).

**Arroz blanco.** El reducido nivel de oferta de paddy en las diferentes zonas productoras afectó los inventarios de varios de sus subproductos, entre estos el

arroz blanco, por lo que los precios de este presentaron un comportamiento alcista con respecto al mes de julio. En este sentido se destacaron los incrementos registrados en los mercados de Ibagué (Tolima) y San Martín (Meta) para las dos presentaciones, en bulto y empacado.

**Harina de arroz.** A diferencia de los otros productos, las cotizaciones de la harina de arroz tuvieron un comportamiento a la baja, pues sus precios cayeron en trece de los veintitrés mercados donde se comercializó para el mes de agosto. Las disminuciones más representativas se presentaron en los municipios de Acacías, San Martín (Meta) y Villanueva (Casanare). Se destacó el uso de este producto para la producción de alimentos balanceados para animales.

**Gráfico 7. Precios del arroz blanco 2012 (julio-agosto)**

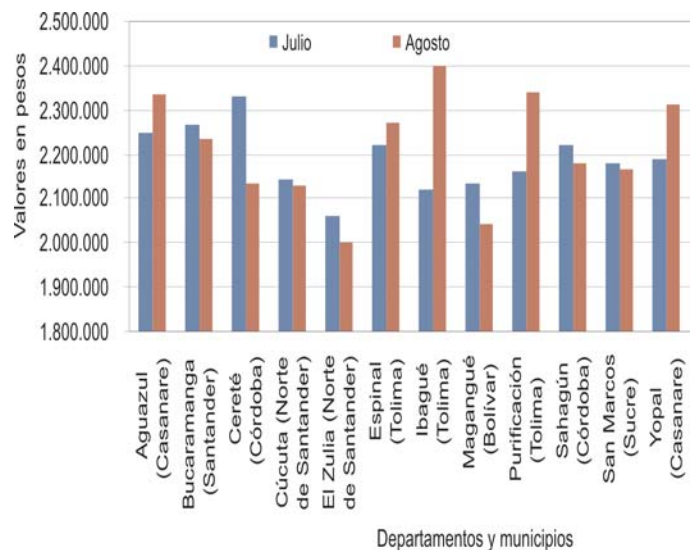

Fuente: SIPSA-DANE-Ministerio de Agricultura y Desarrollo Rural.





**Cuadro 9. Precios de venta de leche en finca  
2012 (julio)**

| Departamento y municipio | Pesos por litro |        |                                     | Departamento y municipio | Pesos por litro |        |                                     |
|--------------------------|-----------------|--------|-------------------------------------|--------------------------|-----------------|--------|-------------------------------------|
|                          | Mínimo          | Máximo | Promedio ponderado según producción |                          | Mínimo          | Máximo | Promedio ponderado según producción |
| <b>Antioquia</b>         |                 |        |                                     | <b>Casanare</b>          |                 |        |                                     |
| Angostura                | 700             | 1.002  | 912                                 | <b>(continuación)</b>    |                 |        |                                     |
| Barbosa                  | 740             | 1.149  | 948                                 | Chimichagua              | 600             | 700    | 655                                 |
| Bello                    | 880             | 1.006  | 973                                 | Chiriguana               | 730             | 914    | 811                                 |
| Belmira                  | 843             | 1.156  | 955                                 | Codazzi                  | 700             | 950    | 855                                 |
| Cáceres                  | 650             | 990    | 801                                 | Copey                    | 750             | 920    | 835                                 |
| Carmen de Viboral        | 755             | 1.166  | 955                                 | La Gloria                | 800             | 850    | 821                                 |
| Caucasia                 | 445             | 1.115  | 941                                 | La Paz                   | 750             | 900    | 785                                 |
| Domatías                 | 643             | 965    | 909                                 | Patía                    | 600             | 800    | 693                                 |
| Entreríos                | 826             | 1.004  | 913                                 | Popayán                  | 700             | 1.100  | 945                                 |
| Envigado                 | 820             | 870    | 857                                 | San Alberto              | 800             | 900    | 855                                 |
| Guarne                   | 750             | 975    | 894                                 | San Diego                | 750             | 1.200  | 945                                 |
| La Ceja                  | 780             | 982    | 942                                 | San Martín               | 800             | 900    | 879                                 |
| La Unión                 | 705             | 1.007  | 964                                 | Silvia                   | 900             | 950    | 902                                 |
| Marinilla                | 695             | 1.190  | 919                                 | Timbío                   | 750             | 912    | 868                                 |
| Medellín                 | 769             | 920    | 846                                 | Valledupar               | 750             | 1.146  | 936                                 |
| Rionegro                 | 740             | 920    | 851                                 |                          |                 |        |                                     |
| San José                 | 760             | 1.002  | 909                                 | <b>Córdoba</b>           |                 |        |                                     |
| San Pedro                | 780             | 1.005  | 951                                 | Ayapel                   | 700             | 1.000  | 867                                 |
| Santa Rosa de Osos       | 855             | 967    | 919                                 | Buenavista               | 650             | 900    | 776                                 |
| Santuario                | 750             | 900    | 792                                 | Cereté                   | 550             | 800    | 695                                 |
| Sonsón                   | 784             | 960    | 923                                 | Chinú                    | 600             | 800    | 715                                 |
| Valdivia                 | 818             | 1.065  | 932                                 | Ciénaga de Oro           | 500             | 1.000  | 732                                 |
| Yarumal                  | 700             | 1.040  | 925                                 | Lorica                   | 600             | 800    | 712                                 |
|                          |                 |        |                                     | Montelíbano              | 700             | 900    | 867                                 |
| <b>Atlántico</b>         |                 |        |                                     | Montería                 | 640             | 800    | 724                                 |
| Candelaria               | 750             | 900    | 814                                 | Planeta Rica             | 600             | 950    | 819                                 |
| Juan de Acosta           | 750             | 780    | 757                                 | Pueblo Nuevo             | 666             | 1.000  | 885                                 |
| Manatí                   | 700             | 800    | 792                                 | Sahagún                  | 700             | 950    | 877                                 |
| Ponedera                 | 700             | 800    | 755                                 | San Pelayo               | 600             | 755    | 705                                 |
| Sabana Larga             | 700             | 800    | 742                                 |                          |                 |        |                                     |
|                          |                 |        |                                     | <b>Cundinamarca</b>      |                 |        |                                     |
| <b>Bolívar</b>           |                 |        |                                     | Cajicá                   | 730             | 980    | 941                                 |
| Arjona                   | 650             | 840    | 772                                 | Chía                     | 720             | 920    | 903                                 |
| Calamar                  | 650             | 850    | 783                                 | Cota                     | 780             | 1.000  | 949                                 |
| Carmen de Bolívar        | 800             | 1.000  | 836                                 | El Rosal                 | 760             | 950    | 863                                 |
| El Guamo                 | 600             | 850    | 691                                 | Facatativá               | 700             | 900    | 846                                 |
| Magangué                 | 600             | 700    | 671                                 | Funza                    | 800             | 980    | 850                                 |
| Mahates                  | 700             | 700    | 700                                 | Fúquene                  | 810             | 920    | 892                                 |
| María La Baja            | 600             | 920    | 718                                 | Gachancipá               | 800             | 998    | 917                                 |
| San Estanislao           | 600             | 840    | 659                                 | Guasca                   | 750             | 810    | 786                                 |
| San Juan de Nepomuceno   | 600             | 900    | 750                                 | La Calera                | 800             | 1.000  | 901                                 |
|                          |                 |        |                                     | Madrid                   | 800             | 950    | 845                                 |
| <b>Boyacá</b>            |                 |        |                                     | Mosquera                 | 750             | 950    | 895                                 |
| Belén                    | 738             | 880    | 839                                 | Sibaté                   | 670             | 1.020  | 898                                 |
| Chiquinquirá             | 850             | 950    | 905                                 | Simijaca                 | 830             | 1.020  | 936                                 |
| Cogua                    | 810             | 900    | 865                                 | Sopó                     | 750             | 911    | 832                                 |
| Duitama                  | 750             | 970    | 869                                 | Subachoque               | 750             | 1.000  | 912                                 |
| Firavitoba               | 780             | 850    | 812                                 | Susa                     | 780             | 940    | 884                                 |
| Moniquirá                | 666             | 900    | 794                                 | Tabio                    | 750             | 950    | 881                                 |
| Paipa                    | 740             | 870    | 843                                 | Tenjo                    | 800             | 870    | 812                                 |
| Raquirá                  | 810             | 860    | 848                                 | Tocancipá                | 730             | 1.141  | 993                                 |
| Saboyá                   | 850             | 960    | 904                                 | Ubaté                    | 920             | 1.000  | 977                                 |
| San Miguel de Sema       | 950             | 950    | 950                                 | Villapinzón              | 750             | 1.030  | 903                                 |
| Sogamoso                 | 750             | 955    | 856                                 | Zipaquirá                | 880             | 970    | 924                                 |
| Sotaquirá                | 800             | 865    | 828                                 |                          |                 |        |                                     |
| Tibasosa                 | 720             | 940    | 827                                 | <b>Huila</b>             |                 |        |                                     |
| Toca                     | 750             | 930    | 869                                 | Aipe                     | 550             | 600    | 585                                 |
| Tunja                    | 700             | 980    | 845                                 | La Plata                 | 780             | 840    | 807                                 |
| Ventaquemada             | 670             | 800    | 751                                 | Neiva                    | 560             | 600    | 583                                 |
|                          |                 |        |                                     | Palermo                  | 600             | 650    | 615                                 |
| <b>Caldas</b>            |                 |        |                                     | Pitalito                 | 700             | 700    | 676                                 |
| Manizales                | 890             | 1.013  | 982                                 |                          |                 |        |                                     |
| Salamina                 | 750             | 850    | 813                                 | <b>La Guajira</b>        |                 |        |                                     |
| Villamaría               | 830             | 993    | 942                                 | San Juan del Cesar       | 750             | 1.000  | 870                                 |
|                          |                 |        |                                     |                          |                 |        |                                     |
| <b>Casanare</b>          |                 |        |                                     | <b>Magdalena</b>         |                 |        |                                     |
| Aguazul                  | 580             | 813    | 645                                 | Ariguani                 | 500             | 950    | 781                                 |
| Monterrey                | 600             | 800    | 673                                 | Chibolo                  | 600             | 830    | 752                                 |
| Tauramena                | 600             | 800    | 694                                 | El Piñón                 | 600             | 800    | 721                                 |
| Yopal                    | 550             | 733    | 627                                 | Nueva Granada            | 600             | 900    | 758                                 |
| Cauca                    |                 |        |                                     | Pijiño del Carmen        | 600             | 830    | 696                                 |
| Aguachica                | 800             | 850    | 837                                 | Pivijay                  | 600             | 870    | 801                                 |
| Bosconia                 | 670             | 900    | 807                                 | Plato                    | 550             | 850    | 697                                 |
|                          |                 |        |                                     | San Ángel                | 600             | 820    | 772                                 |

**Cuadro 9. Precios de venta de leche en finca (conclusión)**  
**2012 (julio)**

| Departamento y municipio  | Pesos por litro |        |                                     | Departamento y municipio | Pesos por litro |        |                                     |
|---------------------------|-----------------|--------|-------------------------------------|--------------------------|-----------------|--------|-------------------------------------|
|                           | Mínimo          | Máximo | Promedio ponderado según producción |                          | Mínimo          | Máximo | Promedio ponderado según producción |
| <b>Meta</b>               |                 |        |                                     | <b>Santander</b>         |                 |        |                                     |
| Acacías                   | 700             | 780    | 739                                 | Bajo Cimaquita           | 500             | 820    | 748                                 |
| Castilla La Nueva         | 700             | 760    | 737                                 | Barrancabermeja          | 1.300           | 1.300  | 1.300                               |
| Cumaral                   | 730             | 780    | 755                                 | Carmen del Chucuri       | 600             | 600    | 600                                 |
| Granada                   | 600             | 820    | 744                                 | Cimitarra                | 700             | 760    | 720                                 |
| Guamal                    | 700             | 870    | 792                                 | Gámbita                  | 720             | 750    | 736                                 |
| Puerto López              | 637             | 933    | 740                                 | Lebrija                  | 800             | 950    | 881                                 |
| Restrepo                  | 750             | 830    | 783                                 | Piedecuesta              | 800             | 1.000  | 913                                 |
| Villavicencio             | 650             | 931    | 778                                 | Puente Nacional          | 560             | 700    | 609                                 |
| <b>Nariño</b>             |                 |        |                                     | Sabana de Torres         | 720             | 860    | 803                                 |
| Buesaco                   | 600             | 950    | 738                                 | San Rafael               | 850             | 850    | 850                                 |
| Cumbal                    | 738             | 887    | 821                                 | San Vicente              | 780             | 1.200  | 933                                 |
| Guachucal                 | 650             | 940    | 888                                 | Socorro                  | 650             | 900    | 798                                 |
| Ipiales                   | 600             | 940    | 803                                 | Suaíta                   | 750             | 770    | 757                                 |
| Pasto                     | 700             | 914    | 846                                 | Vélez                    | 720             | 900    | 804                                 |
| Pupiales                  | 750             | 956    | 900                                 | <b>Sucre</b>             |                 |        |                                     |
| Tangua                    | 500             | 870    | 735                                 | Galeras                  | 650             | 800    | 742                                 |
| Túquerres                 | 600             | 919    | 795                                 | Ovejas                   | 650             | 800    | 701                                 |
| <b>Norte de Santander</b> |                 |        |                                     | San Marcos               | 700             | 1.000  | 773                                 |
| Chinácota                 | 750             | 870    | 837                                 | San Onofre               | 650             | 960    | 814                                 |
| Chitagá                   | 700             | 700    | 700                                 | San Pedro                | 600             | 700    | 648                                 |
| Cúcuta                    | 700             | 770    | 707                                 | Sincé                    | 600             | 800    | 705                                 |
| La Esperanza              | 820             | 1.000  | 870                                 | Sincelejo                | 650             | 1.000  | 758                                 |
| Toledo                    | 650             | 800    | 689                                 | Toluviejo                | 650             | 800    | 766                                 |
| <b>Quindío</b>            |                 |        |                                     | <b>Tolima</b>            |                 |        |                                     |
| Circasia                  | 850             | 1.107  | 1.042                               | Cajamarca                | 700             | 866    | 796                                 |
| Filandia                  | 730             | 910    | 793                                 | Ibagué                   | 733             | 1.066  | 892                                 |
| Quimbaya                  | 800             | 1.040  | 917                                 | <b>Valle del Cauca</b>   |                 |        |                                     |
| Salento                   | 800             | 1.040  | 948                                 | Buga                     | 700             | 1.080  | 812                                 |
| <b>Risaralda</b>          |                 |        |                                     | Bugalagrande             | 800             | 1.000  | 887                                 |
| Dosquebradas              | 800             | 1.000  | 868                                 | Jamundí                  | 800             | 1.000  | 986                                 |
| Pereira                   | 750             | 1.131  | 900                                 | Palmira                  | 800             | 980    | 936                                 |
| Santa Rosa de Cabal       | 850             | 950    | 898                                 | Tuluá                    | 720             | 866    | 806                                 |

---

Diseño y diagramación  
Dirección de Difusión, Mercadeo y Cultura Estadística  
del Departamento Administrativo Nacional de Estadística  
Septiembre de 2012