

Comportamiento de los precios

Disminuyen precios de los alimentos



Fuente: DANE

Durante la semana, en los principales mercados mayoristas del país, se registró una reducción en los precios de los alimentos, ya que cayeron las cotizaciones de las hortalizas y las verduras, los tubérculos y las frutas.

En el caso de las hortalizas y las verduras, se destacó el incremento en la oferta de la habichuela, la zanahoria, la espinaca, la arveja verde, el pimentón, el tomate Riogrande, la cebolla junca, la remolacha, la cebolla cabeza blanca y la ahuyama. En el caso de la arveja verde en vaina, los precios bajaron debido a la mayor producción registrada en Antioquia, Cundinamarca y Norte de Santander.

Para los tubérculos, se registró la disminución en los precios de las papas única, capira, parda pastusa, suprema, Morasurco, Puracé, ICA Huila y R-12 roja y negra, y los ñames criollo y espino. En el caso de la papa única, se observó un incremento de la recolección desde Ipiales, Túquerres (Nariño), Chitagá (Norte de Santander), Concepción, Berlín (Santander) y Tunja (Boyacá).

Asimismo, se redujeron los precios de las frutas por el comportamiento de productos como el tomate de árbol, el lulo, el maracuyá, la naranja común, la mandarina común, la mora de Castilla, la guayaba común y las curubas larga y redonda. Para el tomate de árbol se registró un incremento en las cosechas en Antioquia, Quindío y Cundinamarca.

Informe de contexto

Precios e importación de tomate

El tomate, *Solanum lycopersicum*, es una planta originaria de América, cuyo cultivo se da en todo el mundo. Es una baya roja al madurar, debido a la presencia de licopeno y caroteno. Su consumo se da fresco o procesado.

Esta es una hortaliza muy sensible a los cambios climáticos, pero dado que el tiempo de ciclo de cultivo no es muy largo (entre 80 y 100 días), el nivel de oferta puede reacomodarse rápidamente. Si bien es cierto que el tomate es un producto relativamente homogéneo en los mercados, en las diferentes ciudades se encuentran diversas variedades como lo son el chonto, el riñón, el Riogrande y el larga vida.

Dado que es uno de los principales productos en la canasta de alimentos de los colombianos (tiene un peso de 1,05 % en la canasta de alimentos del IPC), es de interés del SIPSA brindar información sobre las zonas productoras de tomate en el país, las variaciones de los precios en Bogotá, D. C. y el comportamiento de las importaciones de este producto.

En primer término, la producción de tomate en Colombia se da en los departamentos de Boyacá, Antioquia y Huila, en una mayor proporción, acompañada de una menor oferta desde los departamentos de Cundinamarca, Cauca, Santander, Valle del Cauca y Risaralda. Para ampliar la anterior idea, se tiene que la ENA, para el 2011, reportó 259.103 toneladas, producidas la

Continúa pág. 2

CONTENIDO	pág.	pág.
Comportamiento de los precios	1	Verduras y hortalizas 5
Informe de contexto	1	Frutas frescas 13
Indicador de abastecimiento	3	Tubérculos, raíces y plátanos 22
Lo que más sube y lo que más baja	4	Granos, carnes y procesados 26

Prosperidad
para todos

mayor parte en el segundo semestre del año; dichas toneladas fueron registradas, de acuerdo con el origen, en la siguiente proporción: 26,85% en Bogotá, D. C., 18,71% en Antioquia y 11,02% en Huila.

En esta línea, el SIPSA registra que el abastecimiento de tomate en los diferentes mercados del país, en función de la procedencia, puede darse como se presenta en la tabla 1.

Tabla 1. Principales zonas de ingreso a los mercados

Mercado de destino	Departamento de procedencia
Bogotá, D. C.	Boyacá, Cundinamarca, Huila, Norte de Santander, Santander, Tolima, Risaralda, Caldas y Valle del Cauca.
Cali	Antioquia, Caldas, Cauca, Cundinamarca, Valle del Cauca, Nariño y Tolima.
Medellín	Antioquia, Caldas, Cundinamarca, Huila, Quindío, Risaralda, Tolima y Valle del Cauca.
Pereira	Caldas, Risaralda y Valle del Cauca.
Bucaramanga	Boyacá y Santander.
Barranquilla	Norte de Santander y Cesar.
Cúcuta	Santander y Norte de Santander.

SIPSA, Ministerio de Agricultura y Desarrollo Rural-DANE.

Otro aspecto relativo a la producción y el abastecimiento de tomate tiene que ver con las variedades cultivadas. En este sentido, en el país se siembran diferentes variedades de tomate en los diversos departamentos productores. Específicamente, para el tomate Riogrande¹, sus cultivos se concentran en Santander y Norte de Santander; complementariamente esta producción se dirige a los mercados de Bucaramanga, Cúcuta, Bogotá, D. C., Valledupar, Barranquilla y Cartagena

Las variedades anteriormente mencionadas presentan precios diferentes, pero que siguen el mismo comportamiento, mostrando alzas y caídas en los mismos momentos. Es importante anotar que en algunas ciudades, como Bogotá, D. C., es posible encontrar las cuatro variedades de tomate reportadas por el SIPSA.

La presencia de cada una de estas variedades en el mercado de Bogotá, D. C. depende de varios factores entre los que se encuentran la cercanía de las zonas de abastecimiento y el uso de cada una de ellas. De esta manera, la mayor cantidad de tomate chonto llega desde Boyacá y Cundinamarca, igual que el tomate larga vida.

Si bien es cierto que algunas de estas variedades se pueden sustituir por otras, ya que tienen el mismo uso,

¹ El fruto es de forma cuadrada y gran tamaño y se emplea para triturarlo y preparar concentrados

Gráfico 1. Precios de las diferentes variedades de tomate en Bogotá, D. C. 2010-2011

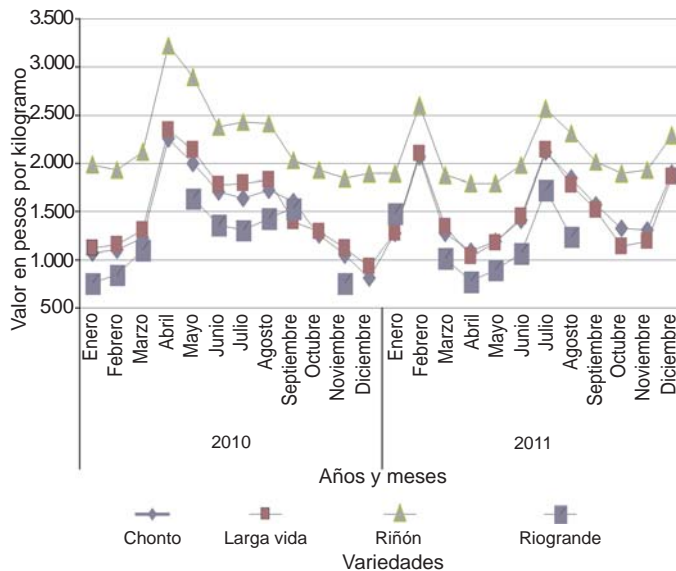

Fuente: SIPSA, Ministerio de Agricultura y Desarrollo Rural-DANE.

cada una de ellas tiene su propio mercado, por lo que hay presencia de las cuatro en la central. De esta forma, mientras que los restaurantes de comidas rápidas prefieren el tomate larga vida por su tamaño y rendimiento, las amas de casa buscan el chonto para hacer aderezos y los tenderos el Riogrande que es de menor tamaño pero similar al chonto, aunque más barato.

Con el fin de establecer si en el interior del mercado, al momento de la fijación del precio de una variedad, se tiene en cuenta el comportamiento de las demás variedades presentes, se calculó el coeficiente de correlación,² el cual indica el grado de asociación de dos variables. De esta manera, se encontró que el coeficiente entre el tomate chonto y el Riogrande es de 0,97, lo cual indica que ante cambios en la variedad chonto, el Riogrande ajusta sus cotizaciones en la misma dirección. Igual situación se da entre los precios del riñón y el larga vida, cuyo coeficiente es de 0,94.

Es de destacar que las variedades chonto y larga vida tienen la misma tendencia y manejan los mismos niveles de precios, encontrándose un diferencial de 0,82 %, en promedio.

En cuanto a las importaciones, al país se da ingreso de tomate desde Ecuador, aunque la cantidad es muy poca. Para el año 2011, por ejemplo, se importaron

² El coeficiente de correlación es un valor entre 0 y 1. Entre más cercano a 1, se tiene una mayor relación lineal entre las variables.

1.641, toneladas por un valor de US CIF\$124.436,89, lo que equivale a menos del 1 % de la producción total.

En 2010 y 2011 el ingreso de tomate desde Ecuador fue casi permanente y solo dejó de llegar al país en enero y marzo de 2010 y septiembre de 2011. Es importante destacar que su ingreso al país se registra cuando los precios están más altos, como ocurrió en julio y diciembre de 2011.

Gráfico 2. Importaciones y precios del tomate en Cali 2011

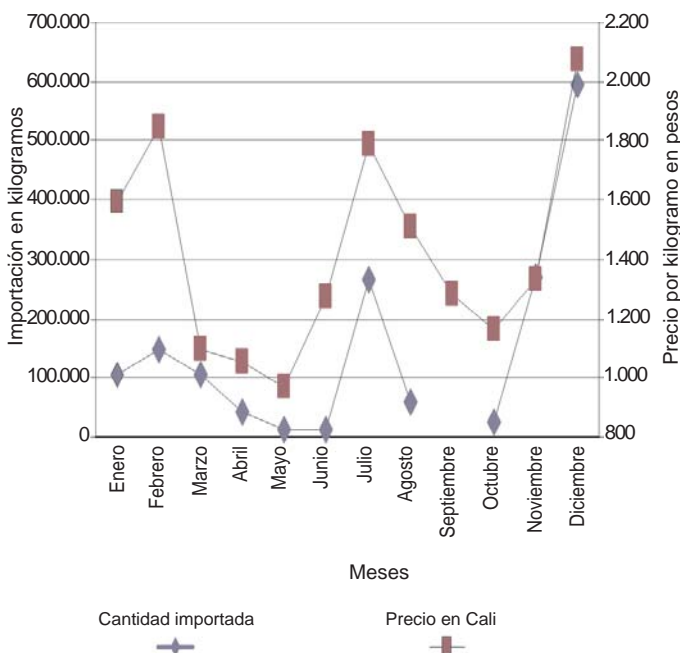

Fuente: DIAN y SIPSA, Ministerio de Agricultura y Desarrollo Rural-DANE. Cálculos: DANE.

El producto ecuatoriano no solo es ofrecido en los mercados del sur del país, como Popayán (Cauca), Pasto, Ipiales (Nariño) y los de Valle del Cauca, sino que llega a otras ciudades como lo son Bogotá, D. C. e Ibagué. La variedad que de allí ingresa es la larga vida.

En conclusión, se encuentra que en el país se comercializan cuatro variedades de tomate y que sus precios están relacionados, y cuando los de una variedad suben o bajan, los de las demás muestran el mismo comportamiento.

Además, se encuentra que al país llega tomate procedente de Ecuador, cuyo ingreso se da en momentos en que el tomate nacional muestra las mayores cotizaciones.

Indicador de abastecimiento de alimentos

El abastecimiento de alimentos en Llanoabastos Villavicencio



Fuente: DANE

Llanoabastos es la principal central de abastos de Villavicencio, Meta. A esta central llegan productos de los departamentos Meta, Casanare, Cundinamarca y Boyacá, principalmente.

En esta central, el suministro de alimentos presentó un aumento del 4 % entre la semana del 28 de julio al 3 de agosto y la semana del 4 al 10 de agosto, dicho comportamiento se debe a que se incrementó el ingreso de verduras y hortalizas (33 %), las frutas en un 22 % y las carnes en un 20 %.

Gráfico 3. Comparación de la participación porcentual, por grupo de alimentos, en Llanoabastos 2012 (julio 28 a agosto 10)

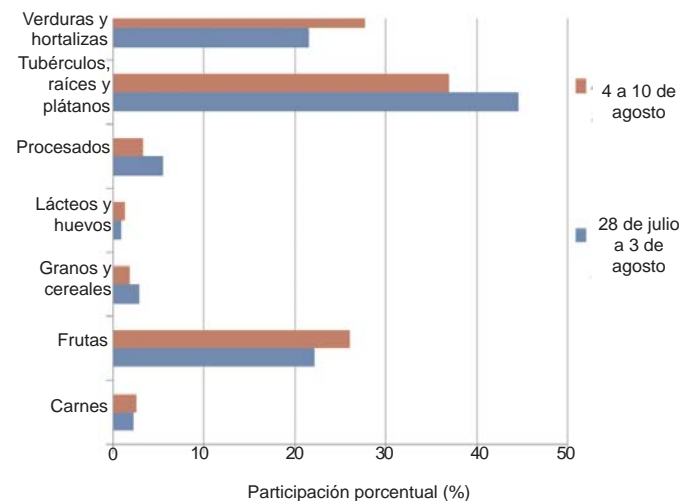

Fuente: SIPSA, Ministerio de Agricultura y Desarrollo Rural-DANE.

semana se registró la caída en el abastecimiento de los granos en un -33 %, los tubérculos en un -14 % y procesados en un -36 %.

En el grupo de las hortalizas, se destaca el aumento en el ingreso de lechuga Batavia con el 3,34 %, el tomate con el 18,05 % y el pepino rellenar con 5,81 %. Asimismo, en la semana del 4 al 10 de agosto

se contó con una mayor oferta de mango Tommy, el cual aumenta su abastecimiento en 33 %, la naranja común con un 54 % y el tomate de árbol con 58 %.

En cambio, se contó con una menor oferta de plátano hartón verde (-19 %), lo cual influyó en la reducción del ingreso de los tubérculos. También se redujo el ingreso de arroz con un -38 %.

Lo que más sube, lo que más baja

Ciudades	Lo que más sube	Lo que más baja
Armenia	Pepino cohombro, apio, limón Tahití, patilla, granadilla, banano criollo, naranja Valencia, melón Cantalup, uva roja, limón mandarino y común, plátano hartón verde y maduro, papa criolla limpia.	Habichuela, remolacha, espinaca, zanahoria, repollo blanco, coliflor, cebolla junca, tomate chonto, pimentón, ahuyama, frijol verde en vaina, maracuyá, curuba larga, tomate de árbol, mora de Castilla, papas R-12 negra y parda pastusa.
Barranquilla	Repollo blanco, brócoli, frijol verde en vaina, manzanas verde y roja importadas, melón Cantalup, pera importada, curuba larga, papaya Maradol, granadilla, patilla, papa criolla sucia, plátano hartón verde.	Habichuela, remolacha, ají topito dulce, tomate Riogrande ocañero y bumangués, zanahoria bogotana, cebolla junca, pepino cohombro, maracuyá, piña perolera, lulo, guayaba común, papa única, ñame diamante.
Bogotá, D. C.	Repollo morado, acelga, remolacha, brócoli, pepino cohombro, arveja verde en vaina, patilla, limón Tahití, Mango Tommy, feijoa, kiwi, naranja tangelo, granadilla, papa criolla, R-12 roja, parda pastusa y suprema.	Espinaca, coliflor, lechuga Batavia, coles, tomate chonto y larga vida, habichuela, calabaza, cebolla cabezona blanca, guayaba pera, curuba redonda, tomate de árbol, pitahaya, piña perolera, mandarina Onecco y arrayana, arracacha amarilla.
Bucaramanga	Pepino cohombro, arveja y frijol verdes en vaina, cebolla junca, brócoli, limón Tahití, patilla pera nacional, melón Cantalup, papaya Maradol, manzana verde importada, limón común, naranja Valencia, papa criolla limpia, yuca criolla, plátano hartón verde.	Habichuela, pimentón, tomates Riogrande y riñón, repollo blanco, remolacha, chócolo mazorca, cebolla cabezona blanca y roja ocañera, zanahoria, mandarina común, maracuyá, tomate de árbol, naranja tangelo, curuba larga, pitahaya, fresa, lulo, papa ICA-Huila,
Cali	Chócolo mazorca, cebollas juncas Aquitania y pastusa, repollo blanco, lechuga Batavia, ajo importado, limón Tahití, mango Tommy, melón Cantalup, uva roja, guayaba pera, manzana royal gala importada, papa criolla sucia, arracacha blanca y amarilla.	Habichuela, pimentón, pepino cohombro, brócoli, zanahoria, frijol verde cargamanto, tomate chonto valluno y larga vida, mora de Castilla, tomate de árbol, granadilla, naranja Tangelo y común, maracuyá, manzana roja importada, uva Isabela, lulo, papa única y suprema.
Cúcuta	Frijol verde en vaina, pepino cohombro, lechuga Batavia, cebolla cabezona roja ocañera, limón común, breva, durazno nacional, melón Cantalup, patilla, granadilla, manzanas verde y royal gala importadas, papa criolla limpia, plátano hartón verde, yuca criolla.	Chócolo mazorca, tomate Riogrande, habichuela, pimentón, coliflor, zanahoria, cebolla cabezona blanca, brócoli, naranja común, mora de Castilla, mandarina común, tomate de árbol fresa, papaya Maradol, pera y manzana roja importadas, arracacha amarilla.
Medellín	Pepino cohombro, brócoli, cebollas cabezonas roja y blanca importadas, acelga, limón Tahití, piña manzana y Gold, mora de Castilla, mango común y Tommy, melón Cantalup, patilla, papa criolla limpia, yuca criolla e ICA y papa nevada.	Habichuela, remolacha, coliflor, repollo morado, arveja verde en vaina, cebolla junca y cabezona blanca, frijol verde cargamanto, pimentón, aguacate común y papelillo, papaya hawaiana, lulo, mandarina Onecco, tomate de árbol, papa Puracé, arracacha blanca.
Pereira	Pepino cohombro, cebolla junca, coliflor, repollo blanco, limón Tahití, manzanas verde, roja y royal gala importadas, mango Tommy, piña Gold, pera importada, melón Cantalup, aguacate papelillo, papa criolla limpia, plátano hartón verde y maduro.	Habichuela, pimentón, lechuga Batavia, arveja y frijol verde en vaina, ajo importado y nacional, tomate chonto y riñón, naranja Tangelo y Valencia, mandarina Onecco, tomate de árbol, lulo, granadilla, limón común, arracacha blanca, papa parda pastusa y R-12 roja.

Verduras y hortalizas

Caen cotizaciones de la habichuela



Fuente: DANE

Las cotizaciones de la habichuela registraron una disminución en treinta y cinco de los cuarenta y un mercados donde se comercializó a lo largo de esta semana. Este comportamiento fue resultado del notable incremento en el volumen de abastecimiento que se recibió desde Piedecuesta, Lebrija y Los Santos (Santander), sumado a la oferta que se recibe de Cundinamarca, Quindío y Risaralda. En Bucaramanga, por ejemplo, el precio se redujo en más de 35,00 %.

De igual manera, cayeron los precios mayoristas de las cebollas cabezona blanca y junca, la zanahoria, la espinaca, la arveja verde en vaina, la lechuga Batavia, el pimentón, los tomates chonto, larga vida, riñón y Rio-grande, el chócolo mazorca, la ahuyama, el frijón verde en vaina y cargamanto, el tomate riñón, los ajos nacional e importado, el brócoli, la acelga, la remolacha y los repollos blanco y morado. En el caso de la zanahoria, gracias al mejoramiento de la oferta de producto desde el altiplano cundiboyacense y Norte de Santander, se observó caída de sus cotizaciones en veintiuno de los veintinueve mercados donde se negoció. En Cali y Bogotá, D. C. el kilo se vendió a \$560 y a \$356, un 10,55 % menos con respecto a la semana pasada.

Los precios de la arveja verde en vaina bajaron debido a la mayor producción registrada en los municipios de Carmen de Viboral (Antioquia), Samacá (Boyacá), Simijaca (Cundinamarca), Pamplona, Chitagá y Ocaña (Norte de Santander). Lo anterior se reflejó en veintidós de los treinta y tres mercados donde se transó dicha leguminosa, y en las ciudades de Medellín y Manizales el kilo se pagó a \$1.379 y a \$2.208, un 5,80 % menos. Lo mismo ocurrió con la lechuga Batavia, ya que ingresó mayor cantidad de producto desde los municipios de Tenjo, Madrid y Bojacá, en Cundinamarca. De igual modo, en esta semana se contó con un buen volumen

de producción de pimentón proveniente de Valle del Cauca y Santander. De acuerdo con los comerciantes, el producto recibido no fue de primera calidad, situación que conllevó al descenso de sus precios en veintinueve de los cuarenta y un mercados donde se ofreció.

La reducción en los precios de las diferentes variedades de tomate obedeció al mayor nivel de producción registrado. Con respecto a los tomates larga vida y chonto, por ejemplo, entró una mayor cantidad desde Antioquia, Boyacá y Norte de Santander. En la ciudad de Tunja se registró el mayor descenso en las cotizaciones de tomate larga vida, allí el kilo fue negociado a \$725, indicando un descuento del 26,77 % en el precio con respecto al de la semana pasada. Asimismo, a causa de la mayor presencia de lluvias en Boyacá, y su mayor oferta, las cotizaciones de la cebolla cabezona blanca cayeron en veintidós de los treinta y un mercados donde se transó. En la Central Mayorista de Antioquia (Medellín) y Corabastos (Bogotá, D. C.), por ejemplo, el kilo se vendió a \$1.026 y a \$990, un 7,39 %, en promedio, menos que la última semana.

Por último, aumentó la oferta de espinaca desde la Sabana de Bogotá y otros municipios de Cundinamarca, provocando la caída de sus precios en veintiuno de los treinta y dos mercados donde dicha hortaliza de hoja fue comercializada esta semana. En las ciudades de Bogotá, D. C. y Bucaramanga, el precio se redujo en más de un 20,00 %, en promedio, vendiéndose el kilo a \$455 y a \$1.478, respectivamente.

Gráfico 4. Comportamiento de los precios mayoristas de la habichuela 2012 (julio 21 a agosto 17)

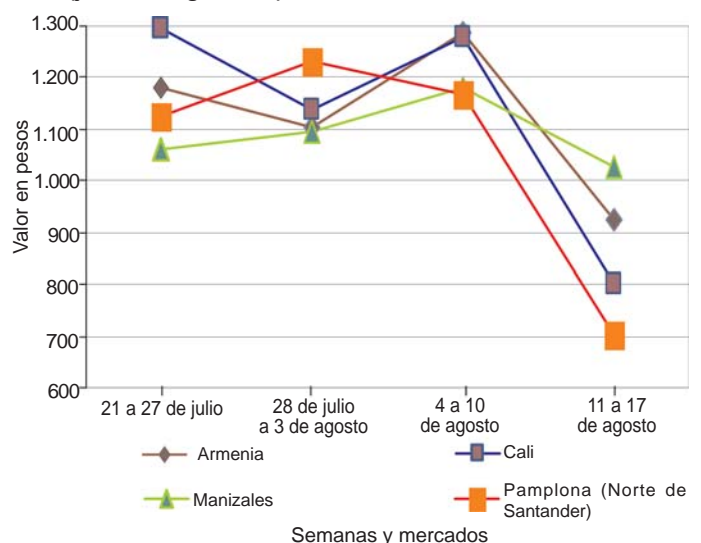

Fuente: SIPSA-DANE-Ministerio de Agricultura y Desarrollo Rural.



Cuadro 1. Mercados mayoristas. Precios de venta de verduras y hortalizas 2012 (agosto 11 a 17)

Productos y mercados	Pesos por kilogramo				Tenden- cia	Productos y mercados	Pesos por kilogramo				Tenden- cia
	Mínimo	Máximo	Medio				Mínimo	Máximo	Medio		
Acelga						Ajo (continuación)					
Barranquilla, Barranquillita	3.000	3.000	3.000		+	Pamplona (Norte de Santander)	3.167	3.333	3.281		-
Bogotá, D. C., Corabastos	300	500	345		++	Pasto (Nariño)	4.000	4.333	4.111		-
Bucaramanga, Centroabastos	1.550	2.000	1.775		-	Pereira, Mercasa	2.611	2.778	2.678		-
Cali, Cavasa	900	1.000	956		-	Sogamoso (Boyacá)	2.200	2.200	2.200		--
Cali, Santa Helena	1.000	1.033	1.017		+	Tunja (Boyacá)	2.917	3.000	2.983		+
Cartagena, Bazaruto	2.000	2.000	2.000		=	Villavicencio, Llanoabastos	5.000	5.100	5.025		+
Duitama (Boyacá)	700	700	700		---						
Ibagué, Plaza la 21	583	708	646		-	Ajo importado					
Ipiales (Nariño)	350	350	350		=	Barranquilla, Barranquillita	4.300	4.521	4.433		-
Medellín, Central Mayorista						Barranquilla, Granabastos	4.300	4.533	4.444		-
de Antioquia	775	1.400	974		+	Bogotá, D. C., Corabastos	4.700	5.000	4.850		=
Neiva, Surabastos	1.250	1.375	1.344		-	Bucaramanga, Centroabastos	4.500	4.500	4.500		-
Pamplona (Norte de Santander)	1.400	1.433	1.408		-	Buenaventura (Valle del Cauca)	4.500	4.500	4.500		=
Pasto (Nariño)	1.417	1.500	1.472		-	Cali, Cavasa	3.633	3.767	3.700		+
Sogamoso (Boyacá)	1.000	1.000	1.000		=	Cali, Santa Helena	3.900	3.967	3.933		+
Tunja (Boyacá)	800	850	820		--	Cartagena, Bazaruto	4.475	4.575	4.533		-
Ubaté (Cundinamarca)	800	800	800		=	Cúcuta, Cenabastos	4.950	5.000	4.986		+
Villavicencio, Llanoabastos	1.400	2.000	1.700		-	Ipiales (Nariño)	4.500	4.500	4.500		+
						Medellín, Central Mayorista					
Ahuyama						de Antioquia	4.317	5.021	4.702		-
Armenia, Mercar	500	567	544		-	Montería (Córdoba)	4.167	4.175	4.171		-
Barranquilla, Barranquillita	507	600	544		-	Neiva, Surabastos	4.400	4.450	4.438		-
Barranquilla, Granabastos	571	586	576		-	Palmira (Valle del Cauca)	3.500	3.500	3.500		-
Bogotá, D. C., Corabastos	867	900	884		-	Pamplona (Norte de Santander)	6.500	6.500	6.500		+
Bucaramanga, Centroabastos	700	700	700		+	Pasto (Nariño)	3.933	4.000	3.956		-
Buenaventura (Valle del Cauca)	750	750	750		+	Pereira, Mercasa	4.100	4.367	4.220		-
Cali, Cavasa	525	538	531		+	Sincelejo (Sucre)	4.075	4.267	4.192		-
Cali, Santa Helena	583	633	608		-	Tuluá (Valle del Cauca)	3.800	3.900	3.850		-
Cartagena, Bazaruto	548	790	703		--						
Cartago (Valle del Cauca)	767	833	800		+	Apio					
Cúcuta, Cenabastos	800	800	800		=	Armenia, Mercar	1.667	1.700	1.683		+
Duitama (Boyacá)	484	484	484		=	Barranquilla, Barranquillita	1.000	1.050	1.017		+
Honda (Tolima)	967	967	967		n.d.	Barranquilla, Granabastos	950	1.000	972		++
Ibagué, Plaza la 21	600	700	650		--	Bogotá, D. C., Corabastos	500	875	644		+++
Manizales (Caldas)	567	667	617		---	Bucaramanga, Centroabastos	979	1.000	997		+
Medellín, Central Mayorista						Cali, Cavasa	618	706	665		+++
de Antioquia	538	600	572		-	Cali, Santa Helena	706	725	716		+++
Montería (Córdoba)	500	500	500		=	Cartagena, Bazaruto	1.000	1.050	1.017		+
Neiva, Surabastos	700	700	700		=	Cartago (Valle del Cauca)	944	972	958		+
Palmira (Valle del Cauca)	575	600	588		-	Chiquinquirá (Boyacá)	850	1.200	1.025		+
Pamplona (Norte de Santander)	800	800	800		=	Cúcuta, Cenabastos	1.042	1.167	1.083		-
Pereira, La 41	667	667	667		=	Ibagué, Plaza la 21	833	833	833		-
Pereira, Mercasa	667	700	673		-	Ipiales (Nariño)	750	750	750		-
Popayán (Cauca)	550	550	550		-	Manizales (Caldas)	861	889	875		-
Rionegro (Antioquia)	625	700	684		-	Marinilla (Antioquia)	225	308	266		-
San Gil (Santander)	600	600	600		=	Medellín, Central Mayorista					
Sincelejo (Sucre)	533	600	578		+	de Antioquia	325	500	446		-
Socorro (Santander)	600	600	600		=	Medellín, Coomercia	933	967	937		+
Sogamoso (Boyacá)	484	484	484		=	Montería (Córdoba)	500	500	500		-
Tuluá (Valle del Cauca)	750	750	750		+	Neiva, Surabastos	1.100	1.100	1.100		=
Valledupar, Mercabastos	470	500	490		-	Pamplona (Norte de Santander)	1.000	1.222	1.089		-
Valledupar, Mercado Nuevo	500	500	500		-	Pasto (Nariño)	1.750	2.000	1.917		+
						Pereira, La 41	750	806	778		-
Ají dulce						Pereira, Mercasa	889	889	889		-
Cartagena, Bazaruto	1.958	2.083	2.014		---	Rionegro (Antioquia)	439	825	637		--
Medellín, Central Mayorista						Sincelejo (Sucre)	567	633	592		---
de Antioquia	775	1.800	1.280		--	Valledupar, Mercabastos	1.000	1.000	1.000		-
Montería (Córdoba)	1.542	1.792	1.667		---	Villavicencio, Llanoabastos	700	800	750		-
Sincelejo (Sucre)	1.417	1.969	1.628		---						
Valledupar, Mercabastos	2.000	2.000	2.000		=	Arveja verde en vaina					
Valledupar, Mercado Nuevo	2.000	2.000	2.000		=	Armenia, Mercar	1.889	2.000	1.944		=
						Barranquilla, Barranquillita	4.467	4.875	4.725		+
Ají topito dulce						Barranquilla, Granabastos	4.667	5.500	5.139		n.d.
Barranquilla, Barranquillita	1.406	3.438	2.448		---	Bogotá, D. C., Corabastos	2.200	2.600	2.431		+
Barranquilla, Granabastos	3.000	3.500	3.208		---	Bucaramanga, Centroabastos	1.900	2.200	2.050		+
						Cajamarca (Tolima)	1.583	1.583	1.583		-
Ajo						Carmen de Viboral (Antioquia)	1.075	1.075	1.075		---
Armenia, Mercar	3.233	3.533	3.400		-	Cartago (Valle del Cauca)	2.333	2.361	2.347		+
Bogotá, D. C., Corabastos	4.267	4.533	4.373		-	Chiquinquirá (Boyacá)	1.700	1.700	1.700		--
Chiquinquirá (Boyacá)	5.833	5.833	5.833		-	Cúcuta, Cenabastos	1.933	2.525	2.072		+
Cúcuta, Cenabastos	2.521	2.667	2.618		---	Duitama (Boyacá)	2.000	2.000	2.000		--
Duitama (Boyacá)	2.200	2.200	2.200		-	El Santuario (Antioquia)	1.050	1.250	1.150		-
Ibagué, Plaza la 21	2.444	2.722	2.556		++	Ibagué, Plaza la 21	1.130	1.623	1.361		--
Ipiales (Nariño)	1.667	1.917	1.792		-	Ipiales (Nariño)	1.150	1.333	1.228		--
Manizales (Caldas)	3.583	3.667	3.625		+	La Ceja (Antioquia)	1.467	1.467	1.467		+
Medellín, Central Mayorista						Manizales (Caldas)	2.167	2.250	2.208		-
de Antioquia	4.333	6.833	5.255		-	Marinilla (Antioquia)	943	983	958		---

Cuadro 1. Mercados mayoristas. Precios de venta de verduras y hortalizas (continuación)
2012 (agosto 11 a 17)

Productos y mercados	Pesos por kilogramo			Tenden- cia	Productos y mercados	Pesos por kilogramo			Tenden- cia
	Mínimo	Máximo	Medio			Mínimo	Máximo	Medio	
Arveja verde en vaina (continuación)					Calabaza				
Medellín, Central Mayorista de Antioquia	975	1.867	1.379	-	Bogotá, D. C., Corabastos	480	550	501	--
Medellín, Coomerca	1.367	1.933	1.626	-	Montería (Córdoba)	433	467	450	+
Neiva, Surabastos	1.792	2.083	1.969	+	Cebolla cabezona blanca				
Palmira (Valle del Cauca)	1.500	1.550	1.525	-	Armenia, Mercar	847	867	860	-
Pamplona (Norte de Santander)	1.633	2.222	1.928	--	Barranquilla, Barranquillita	910	965	943	-
Pereira, La 41	1.625	1.722	1.674	---	Barranquilla, Granabastos	985	1.035	1.005	-
Pereira, Mercasa	1.958	2.111	2.025	-	Bogotá, D. C., Corabastos	950	1.025	990	--
Rionegro (Antioquia)	948	1.400	1.161	--	Bucaramanga, Centroabastos	800	867	815	-
San Gil (Santander)	1.500	1.563	1.531	--	Cajamarca (Tolima)	833	833	833	=
San Vicente (Antioquia)	1.050	1.050	1.050	-	Cali, Cavasa	861	911	886	-
Socorro (Santander)	1.963	2.208	2.085	+++	Cartagena, Bazurto	905	1.020	962	--
Sogamoso (Boyacá)	2.300	2.300	2.300	-	Cartago (Valle del Cauca)	900	907	903	-
Sonsón (Antioquia)	1.408	1.408	1.408	+	Chiquinquirá (Boyacá)	714	714	714	=
Tunja (Boyacá)	2.000	2.067	2.053	-	Cúcuta, Cenabastos	800	880	824	-
Ubaté (Cundinamarca)	2.050	2.050	2.050	++	Duitama (Boyacá)	700	700	700	--
Villavicencio, Llanoabastos	2.200	2.200	2.200	--	Ibagué, Plaza la 21	767	767	767	+
Arveja verde en vaina pastusa					La Ceja (Antioquia)	1.300	1.300	1.300	+
Buenaventura (Valle del Cauca)	2.000	2.000	2.000	=	La Parada (Norte de Santander)	900	900	900	=
Cali, Cavasa	1.225	1.400	1.306	-	Manizales (Caldas)	940	1.020	980	-
Cali, Santa Helena	1.420	1.420	1.420	+	Medellín, Central Mayorista de Antioquia	963	1.081	1.026	-
Manizales (Caldas)	1.833	2.000	1.917	--	Medellín, Coomerca	1.000	1.100	1.037	-
Medellín, Central Mayorista de Antioquia	1.000	1.800	1.267	-	Montería (Córdoba)	1.000	1.067	1.033	+
Pasto (Nariño)	1.133	1.267	1.211	-	Neiva, Surabastos	780	860	823	-
Popayán (Cauca)	1.450	1.450	1.450	+++	Pamplona (Norte de Santander)	867	967	907	-
Tuluá (Valle del Cauca)	1.722	1.750	1.736	-	Pereira, La 41	753	805	779	--
Berenjena					Pereira, Mercasa	827	860	845	-
Bogotá, D. C., Corabastos	1.967	2.000	1.993	-	Rionegro (Antioquia)	901	1.076	978	+
Bucaramanga, Centroabastos	2.000	2.000	2.000	=	San Gil (Santander)	867	875	871	-
Cali, Cavasa	1.700	1.700	1.700	-	Sincelejo (Sucre)	950	1.133	1.023	-
Cali, Santa Helena	1.967	1.967	1.967	+	Sogamoso (Boyacá)	730	730	730	-
Cartagena, Bazurto	1.125	1.150	1.133	-	Tunja (Boyacá)	647	687	671	+
Cúcuta, Cenabastos	556	667	648	-	Ubaté (Cundinamarca)	1.400	1.400	1.400	=
Manizales (Caldas)	2.000	2.000	2.000	=	Valledupar, Mercabastos	800	900	867	--
Medellín, Central Mayorista de Antioquia	1.333	2.000	1.721	+++	Villavicencio, Llanoabastos	1.100	1.150	1.125	-
Montería (Córdoba)	625	625	625	++	Cebolla cabezona blanca bogotana				
Pamplona (Norte de Santander)	500	500	500	=	Buenaventura (Valle del Cauca)	990	1.083	1.036	--
Sincelejo (Sucre)	625	688	656	+	Cali, Cavasa	813	932	875	-
Brócoli					Cali, Santa Helena	847	861	854	-
Barranquilla, Barranquillita	4.000	4.250	4.083	-	Palmira (Valle del Cauca)	875	875	875	-
Barranquilla, Granabastos	4.667	5.000	4.889	+	Tuluá (Valle del Cauca)	938	938	938	-
Bogotá, D. C., Corabastos	700	933	791	++	Cebolla cabezona blanca ecuatoriana				
Bucaramanga, Centroabastos	1.500	1.750	1.660	+	Ipiales (Nariño)	667	1.000	856	--
Cali, Cavasa	1.475	1.500	1.494	--	Cebolla cabezona blanca importada				
Cartagena, Bazurto	5.000	5.500	5.250	+	Medellín, Central Mayorista de Antioquia	1.116	1.240	1.175	-
Chiquinquirá (Boyacá)	800	1.000	900	=	Rionegro (Antioquia)	979	1.181	1.082	+
Cúcuta, Cenabastos	1.000	1.500	1.263	-	Cebolla cabezona blanca pastusa				
Duitama (Boyacá)	600	600	600	++	Pasto (Nariño)	806	833	824	-
Ipiales (Nariño)	400	467	444	-	Popayán (Cauca)	1.000	1.000	1.000	+
Manizales (Caldas)	1.622	1.911	1.767	--	Cebolla cabezona blanca peruana				
Marinilla (Antioquia)	253	348	300	---	Ipiales (Nariño)	833	1.146	1.030	-
Medellín, Central Mayorista de Antioquia	775	1.000	921	++	Tuluá (Valle del Cauca)	1.042	1.042	1.042	n.d.
Montería (Córdoba)	3.000	3.000	3.000	=	Cebolla cabezona roja ecuatoriana				
Neiva, Surabastos	1.900	2.100	2.000	+	Ipiales (Nariño)	1.833	2.667	2.278	+
Pamplona (Norte de Santander)	1.900	1.933	1.925	=	Cebolla cabezona roja importada				
Pasto (Nariño)	1.000	1.000	1.000	=	Barranquilla, Barranquillita	2.472	2.667	2.602	-
Sogamoso (Boyacá)	1.000	1.000	1.000	--	Bucaramanga, Centroabastos	2.500	2.653	2.556	-
Tunja (Boyacá)	833	933	870	-	Medellín, Central Mayorista de Antioquia	3.058	3.336	3.167	+
Ubaté (Cundinamarca)	1.000	1.000	1.000	=	Montería (Córdoba)	2.400	2.400	2.400	-
Villavicencio, Llanoabastos	1.600	2.400	2.000	-	Sincelejo (Sucre)	2.300	2.300	2.300	--
Calabacín					Calabacín				
Bogotá, D. C., Corabastos	533	800	633	---	Bogotá, D. C., Corabastos	533	800	633	---
Cali, Cavasa	1.000	1.000	1.000	=	Cali, Cavasa	1.000	1.000	1.000	=
Medellín, Central Mayorista de Antioquia	700	933	803	+	Medellín, Central Mayorista de Antioquia	700	933	803	+
Ubaté (Cundinamarca)	1.500	1.500	1.500	+++	Ubaté (Cundinamarca)	1.500	1.500	1.500	+++

Cuadro 1. Mercados mayoristas. Precios de venta de verduras y hortalizas (continuación)
2012 (agosto 11 a 17)

Productos y mercados	Pesos por kilogramo			Tenden- cia	Productos y mercados	Pesos por kilogramo			Tenden- cia
	Mínimo	Máximo	Medio			Mínimo	Máximo	Medio	
Cebolla cabezona roja ocañera					Cebolla puerro (continuación)				
Barranquilla, Granabastos	2.200	2.300	2.250	n.d.	Medellín, Central Mayorista de Antioquia	1.000	1.367	1.162	--
Bucaramanga, Centroabastos	2.344	2.500	2.424	-	Pamplona (Norte de Santander)	1.875	1.875	1.875	=
Cartagena, Bazurto	2.600	2.900	2.722	-	Cebollín chino				
Cúcuta, Cenabastos	2.800	2.800	2.800	+	Barranquilla, Barranquillita	1.500	2.000	1.792	-
Montería (Córdoba)	2.200	2.200	2.200	=	Cartagena, Bazurto	4.000	4.000	4.000	+
Neiva, Surabastos	2.600	2.600	2.600	+	Chócolo mazorca				
Sincelejo (Sucre)	2.133	2.300	2.217	-	Armenia, Mercar	410	419	416	-
Valledupar, Mercabastos	2.067	2.200	2.133	--	Armenia, Retiro	348	354	350	-
Valledupar, Mercado Nuevo	2.000	2.200	2.133	--	Barranquilla, Barranquillita	338	486	396	---
Cebolla cabezona roja peruana					Bogotá, D. C., Corabastos	520	587	564	-
Barranquilla, Granabastos	2.611	2.667	2.648	+	Bucaramanga, Centroabastos	804	850	824	--
Cali, Cavasa	2.604	2.604	2.604	-	Buenaventura (Valle del Cauca)	686	786	736	+
Cartagena, Bazurto	2.600	2.767	2.681	-	Cajamarca (Tolima)	806	806	806	+++
Ipiales (Nariño)	2.326	2.500	2.425	-	Cali, Cavasa	571	714	634	+
Pasto (Nariño)	2.465	2.500	2.488	+	Cali, Santa Helena	571	636	604	+
Valledupar, Mercabastos	2.200	2.200	2.200	--	Cartagena, Bazurto	406	438	421	+
Valledupar, Mercado Nuevo	2.200	2.200	2.200	--	Chiquinquirá (Boyacá)	500	500	500	++
Cebolla junca					Cúcuta, Cenabastos	394	545	466	---
Armenia, Mercar	556	722	657	-	Duitama (Boyacá)	545	545	545	=
Barranquilla, Granabastos	1.150	1.244	1.187	--	Honda (Tolima)	653	653	653	+
Bucaramanga, Centroabastos	744	867	807	+	Ibagué, Plaza la 21	484	565	538	n.d.
Cartago (Valle del Cauca)	500	500	500	---	Manizales (Caldas)	448	479	464	+
Chiquinquirá (Boyacá)	646	646	646	=	Marinilla (Antioquia)	394	396	395	--
Honda (Tolima)	719	719	719	--	Medellín, Central Mayorista de Antioquia	467	533	521	-
Ipiales (Nariño)	452	533	498	-	Medellín, Coomerca	444	467	452	=
La Ceja (Antioquia)	833	833	833	-	Montería (Córdoba)	473	493	483	-
Manizales (Caldas)	667	806	736	-	Neiva, Surabastos	468	484	480	-
Medellín, Central Mayorista de Antioquia	658	917	771	-	Pamplona (Norte de Santander)	315	383	341	---
Medellín, Coomerca	500	1.000	756	---	Pasto (Nariño)	514	552	540	-
Montería (Córdoba)	833	1.083	958	-	Peñol (Antioquia)	356	439	397	-
Palmira (Valle del Cauca)	414	470	442	--	Pereira, La 41	525	525	525	=
Pereira, La Bella	333	333	333	-	Popayán (Cauca)	643	643	643	--
Pereira, La 41	350	367	358	+	Rionegro (Antioquia)	302	571	407	--
Pereira, Mercasa	333	400	347	+	San Gil (Santander)	625	625	625	++
Rionegro (Antioquia)	813	1.000	954	+	San Vicente (Antioquia)	394	394	394	--
Sonsón (Antioquia)	583	583	583	=	Sincelejo (Sucre)	393	400	396	+
Tunja (Boyacá)	467	2.778	929	+++	Socorro (Santander)	500	500	500	+
Ubaté (Cundinamarca)	880	880	880	=	Sogamoso (Boyacá)	545	545	545	-
Valledupar, Mercabastos	922	1.167	1.030	--	Sonsón (Antioquia)	247	247	247	=
Villavicencio, Llanoabastos	783	783	783	-	Tuluá (Valle del Cauca)	571	571	571	-
Yarumal (Antioquia)	1.233	1.233	1.233	n.d.	Ubaté (Cundinamarca)	480	480	480	++
Cebolla junca Aquitania					Villavicencio, Llanoabastos	700	715	708	+
Barranquilla, Barranquillita	983	1.333	1.106	---	Yarumal (Antioquia)	600	600	600	-
Bogotá, D. C., Corabastos	630	833	713	-	Cidra				
Bucaramanga, Centroabastos	700	767	748	-	Bogotá, D. C., Corabastos	756	800	794	++
Buenaventura (Valle del Cauca)	1.000	1.000	1.000	=	Marinilla (Antioquia)	273	295	284	+
Cali, Cavasa	455	545	500	+	Medellín, Central Mayorista de Antioquia	467	700	570	+
Duitama (Boyacá)	367	367	367	+++	Peñol (Antioquia)	270	325	298	+
San Gil (Santander)	1.778	1.917	1.847	+	San Vicente (Antioquia)	313	313	313	+++
Sincelejo (Sucre)	889	1.333	1.185	+	Villavicencio, Llanoabastos	833	833	833	--
Sogamoso (Boyacá)	400	400	400	++	Cilantro				
Tuluá (Valle del Cauca)	1.000	1.000	1.000	=	Armenia, Mercar	1.500	1.500	1.500	=
Cebolla junca Berlín					Barranquilla, Barranquillita	4.000	5.000	4.450	+
Cúcuta, Cenabastos	550	908	720	-	Bogotá, D. C., Corabastos	875	1.500	1.180	-
Pamplona (Norte de Santander)	592	689	642	-	Buenaventura (Valle del Cauca)	1.875	1.875	1.875	=
Cebolla junca pastusa					Cajamarca (Tolima)	500	500	500	---
Cali, Cavasa	568	568	568	+	Cali, Cavasa	750	975	856	---
Cali, Santa Helena	576	636	606	+++	Cartagena, Bazurto	2.100	2.225	2.175	--
Pasto (Nariño)	227	455	364	---	Cartago (Valle del Cauca)	2.000	2.233	2.117	---
Cebolla junca Tenerife					Chiquinquirá (Boyacá)	2.250	2.750	2.500	=
Cali, Cavasa	463	488	472	-	Cúcuta, Cenabastos	3.000	4.000	3.333	++
Cali, Santa Helena	642	700	671	+++	Ibagué, Plaza la 21	1.000	1.000	1.000	n.d.
Cebolla puerro					Ipiales (Nariño)	3.000	3.750	3.361	-
Bogotá, D. C., Corabastos	933	1.050	992	---	La Ceja (Antioquia)	1.500	1.500	1.500	=
Cali, Cavasa	1.575	2.000	1.794	-	Marinilla (Antioquia)	800	1.100	950	---
Cúcuta, Cenabastos	2.000	2.750	2.406	+	Medellín, Central Mayorista de Antioquia	575	1.000	819	-
					Medellín, Coomerca	800	1.500	1.242	--
					Montería (Córdoba)	1.667	1.875	1.771	--

Cuadro 1. Mercados mayoristas. Precios de venta de verduras y hortalizas (continuación)
2012 (agosto 11 a 17)

Productos y mercados	Pesos por kilogramo				Tenden- cia	Productos y mercados	Pesos por kilogramo				Tenden- cia
	Mínimo	Máximo	Medio				Mínimo	Máximo	Medio		
Cilantro (continuación)						Fríjol verde cargamanto (continuación)					
Neiva, Surabastos	1.333	2.000	1.667	---		Carmen de Viboral (Antioquia)	1.275	1.275	1.275	-	
Palmira (Valle del Cauca)	1.000	1.000	1.000	=		El Santuario (Antioquia)	1.375	1.375	1.375	-	
Pamplona (Norte de Santander)	975	1.100	1.036	-		La Ceja (Antioquia)	1.467	1.467	1.467	=	
Pasto (Nariño)	3.000	3.833	3.389	++		Marinilla (Antioquia)	1.350	1.400	1.383	+	
Pereira, La 41	1.625	2.000	1.813	+++		Medellín, Central Mayorista de Antioquia	1.325	1.467	1.395	-	
Pereira, Mercasa	1.000	1.250	1.125	-		Medellín, Coomerca	1.500	1.600	1.558	=	
Rionegro (Antioquia)	1.267	2.000	1.565	-		Pasto (Nariño)	1.287	1.500	1.418	-	
Sincelejo (Sucre)	3.917	3.958	3.938	+++		Peñol (Antioquia)	1.323	1.450	1.387	++	
Sogamoso (Boyacá)	1.667	1.667	1.667	--		Popayán (Cauca)	1.600	1.600	1.600	=	
Tuluá (Valle del Cauca)	750	875	813	-		Rionegro (Antioquia)	1.417	1.650	1.540	-	
Tunja (Boyacá)	1.333	1.625	1.467	--		San Vicente (Antioquia)	1.250	1.250	1.250	+	
Ubaté (Cundinamarca)	2.500	2.500	2.500	---		Sonsón (Antioquia)	1.067	1.067	1.067	+	
Valledupar, Mercabastos	2.500	3.000	2.833	+++		Tunja (Boyacá)	1.450	1.800	1.590	-	
Valledupar, Mercado Nuevo	2.500	3.000	2.833	+++							
Villavicencio, Llanoabastos	2.000	2.200	2.088	+		Fríjol verde en vaina					
Coles						Armenia, Mercar	1.667	1.722	1.704	-	
Barranquilla, Barranquillita	1.750	2.250	2.000	--		Barranquilla, Barranquillita	4.000	4.133	4.089	-	
Bogotá, D. C., Corabastos	800	800	800	---		Barranquilla, Granabastos	3.750	5.000	4.375	--	
Medellín, Central Mayorista de Antioquia	650	950	795	-		Bucaramanga, Centroabastos	1.700	2.000	1.868	+	
Coliflor						Buenaventura (Valle del Cauca)	2.000	2.000	2.000	-	
Armenia, Mercar	2.074	2.148	2.111	-		Cajamarca (Tolima)	1.333	1.333	1.333	=	
Barranquilla, Barranquillita	4.000	4.133	4.086	--		Cartago (Valle del Cauca)	1.767	1.767	1.767	-	
Barranquilla, Granabastos	4.500	5.000	4.833	-		Chiquinquirá (Boyacá)	1.550	1.600	1.575	-	
Bogotá, D. C., Corabastos	575	675	615	---		Cúcuta, Cenabastos	1.500	1.800	1.650	+++	
Bucaramanga, Centroabastos	1.350	2.000	1.694	++		Duitama (Boyacá)	1.600	1.600	1.600	--	
Cali, Cavasa	2.000	2.000	2.000	+		Ibagué, Plaza la 21	1.417	1.667	1.521	+	
Cali, Santa Helena	1.867	2.033	1.950	+++		Ipiales (Nariño)	1.000	1.121	1.071	--	
Cartagena, Bazurto	4.500	5.500	5.000	-		Manizales (Caldas)	1.275	1.300	1.288	-	
Cartago (Valle del Cauca)	1.194	1.306	1.250	-		Montería (Córdoba)	1.650	1.767	1.708	-	
Chiquinquirá (Boyacá)	800	800	800	--		Neiva, Surabastos	1.750	1.833	1.813	-	
Cúcuta, Cenabastos	1.000	1.500	1.263	-		Pereira, La 41	1.450	1.667	1.558	-	
Duitama (Boyacá)	1.000	1.000	1.000	+++		Pereira, Mercasa	1.433	1.867	1.625	-	
Ipiales (Nariño)	778	817	797	+		San Gil (Santander)	1.563	1.583	1.569	+	
Manizales (Caldas)	1.267	1.467	1.367	-		Sincelejo (Sucre)	1.038	1.050	1.044	---	
Marinilla (Antioquia)	500	600	550	-		Socorro (Santander)	1.500	1.500	1.500	+++	
Medellín, Central Mayorista de Antioquia	867	1.500	1.007	--		Sogamoso (Boyacá)	1.600	1.600	1.600	+	
Neiva, Surabastos	1.450	1.800	1.613	-		Tunja (Boyacá)	1.050	1.200	1.125	--	
Palmira (Valle del Cauca)	1.233	1.400	1.317	-		Ubaté (Cundinamarca)	1.400	1.400	1.400	-	
Pasto (Nariño)	489	583	524	+		Haba verde					
Pereira, La 41	1.056	1.306	1.181	--		Bogotá, D. C., Corabastos	800	1.000	893	--	
Pereira, Mercasa	1.208	1.306	1.250	+		Cúcuta, Cenabastos	1.000	1.000	1.000	-	
Sogamoso (Boyacá)	1.000	1.000	1.000	--		Duitama (Boyacá)	500	500	500	---	
Tunja (Boyacá)	1.000	1.000	1.000	-		Ipiales (Nariño)	533	600	567	---	
Ubaté (Cundinamarca)	1.000	1.000	1.000	=		Sogamoso (Boyacá)	650	650	650	--	
Villavicencio, Llanoabastos	1.000	1.200	1.106	-		Tunja (Boyacá)	570	600	578	-	
Espinaca						Habichuela					
Armenia, Mercar	1.926	2.148	2.037	--		Armenia, Mercar	833	1.139	963	---	
Barranquilla, Barranquillita	4.133	4.500	4.322	+		Barranquilla, Barranquillita	1.150	1.375	1.258	---	
Barranquilla, Granabastos	4.500	4.500	4.500	-		Barranquilla, Granabastos	1.357	1.364	1.361	---	
Bogotá, D. C., Corabastos	400	600	455	---		Bogotá, D. C., Corabastos	1.263	1.747	1.424	--	
Bucaramanga, Centroabastos	1.300	1.700	1.478	-		Bucaramanga, Centroabastos	525	925	711	---	
Cali, Cavasa	1.500	1.500	1.500	=		Buenaventura (Valle del Cauca)	1.400	1.400	1.400	--	
Cartagena, Bazurto	5.500	6.000	5.667	-		Cajamarca (Tolima)	417	417	417	---	
Duitama (Boyacá)	900	900	900	---		Cali, Cavasa	780	825	803	---	
Ipiales (Nariño)	350	350	350	=		Cali, Santa Helena	1.013	1.093	1.053	-	
Manizales (Caldas)	3.000	3.000	3.000	=		Carmen de Viboral (Antioquia)	375	375	375	---	
Marinilla (Antioquia)	650	658	654	-		Cartagena, Bazurto	1.300	1.575	1.433	---	
Medellín, Central Mayorista de Antioquia	725	1.000	880	-		Cartago (Valle del Cauca)	889	1.000	944	---	
Medellín, Coomerca	1.433	1.800	1.633	+		Chiquinquirá (Boyacá)	1.074	1.074	1.074	++	
Neiva, Surabastos	1.938	2.250	2.047	-		Cúcuta, Cenabastos	1.250	1.500	1.313	--	
Pamplona (Norte de Santander)	1.433	1.450	1.438	-		Duitama (Boyacá)	1.500	1.500	1.500	---	
Pasto (Nariño)	1.500	1.750	1.583	-		El Santuario (Antioquia)	300	338	319	---	
Sogamoso (Boyacá)	3.000	3.000	3.000	---		Honda (Tolima)	1.361	1.361	1.361	+	
Tunja (Boyacá)	2.000	2.000	2.000	-		Ibagué, Plaza la 21	792	917	833	---	
Ubaté (Cundinamarca)	1.250	1.250	1.250	---		Ipiales (Nariño)	1.417	1.625	1.521	++	
Villavicencio, Llanoabastos	800	1.000	900	--		La Ceja (Antioquia)	533	533	533	---	
Fríjol verde cargamanto						Manizales (Caldas)	1.056	1.083	1.069	--	
Bogotá, D. C., Corabastos	1.667	1.750	1.715	-		Marinilla (Antioquia)	275	383	311	---	
Cali, Cavasa	1.350	1.400	1.381	--		Medellín, Central Mayorista de Antioquia	400	475	441	---	
Cali, Santa Helena	1.567	1.587	1.577	---		Medellín, Coomerca	800	1.000	896	---	
						Montería (Córdoba)	1.050	1.100	1.075	---	
						Neiva, Surabastos	917	1.167	1.021	---	

Cuadro 1. Mercados mayoristas. Precios de venta de verduras y hortalizas (continuación)
2012 (agosto 11 a 17)

Productos y mercados	Pesos por kilogramo				Tenden- cia	Productos y mercados	Pesos por kilogramo				Tenden- cia
	Mínimo	Máximo	Medio				Mínimo	Máximo	Medio		
Habichuela (continuación)						Pepino cohombro (continuación)					
Palmira (Valle del Cauca)	800	1.050	925	--		Cúcuta, Cenabastos	600	800	656	+++	
Pamplona (Norte de Santander)	542	792	688	---		Duitama (Boyacá)	600	600	600	=	
Pasto (Nariño)	1.250	1.500	1.403	-		Honda (Tolima)	700	700	700	n.d.	
Pereira, La 41	889	889	889	--		Ibagué, Plaza la 21	500	833	688	++	
Pereira, Mercasa	938	1.000	979	--		Ipiales (Nariño)	633	700	678	-	
Popayán (Cauca)	1.200	1.200	1.200	n.d.		La Ceja (Antioquia)	667	667	667	=	
Rionegro (Antioquia)	358	575	496	---		Manizales (Caldas)	800	867	833	=	
San Gil (Santander)	625	692	647	--		Marinilla (Antioquia)	453	458	455	+	
Socorro (Santander)	688	1.025	856	+++		Medellín, Central Mayorista de Antioquia	500	850	653	+++	
Sogamoso (Boyacá)	1.688	1.688	1.688	-		Medellín, Coomerca	600	700	617	-	
Tuluá (Valle del Cauca)	1.375	1.375	1.375	+		Montería (Córdoba)	867	867	867	+++	
Ubaté (Cundinamarca)	1.583	1.583	1.583	-		Neiva, Surabastos	615	615	615	+	
Valledupar, Mercabastos	1.000	1.188	1.125	---		Pamplona (Norte de Santander)	700	800	727	+	
Valledupar, Mercado Nuevo	1.000	1.250	1.125	--		Pasto (Nariño)	500	633	556	+	
Villavicencio, Llanoabastos	1.129	1.290	1.210	---		Pereira, La 41	750	875	813	++	
Habichuela larga						Pereira, Mercasa	625	675	653	+	
Montería (Córdoba)	1.000	1.000	1.000	--		Popayán (Cauca)	538	538	538	=	
Sincelejo (Sucre)	1.000	1.200	1.100	-		Rionegro (Antioquia)	373	575	447	++	
Lechuga Batavia						San Gil (Santander)	480	500	490	+++	
Armenia, Mercar	1.889	1.963	1.926	+		Sincelejo (Sucre)	700	733	722	-	
Barranquilla, Barranquillita	1.000	1.025	1.008	+		Socorro (Santander)	360	367	363	--	
Barranquilla, Granabastos	975	1.000	992	=		Sogamoso (Boyacá)	780	780	780	-	
Bogotá, D. C., Corabastos	450	600	520	---		Tuluá (Valle del Cauca)	800	850	825	+	
Bucaramanga, Centroabastos	917	979	957	-		Valledupar, Mercabastos	600	600	600	=	
Cali, Cavasa	615	673	644	+		Villavicencio, Llanoabastos	800	800	800	=	
Cali, Santa Helena	500	641	571	-		Pepino de rellenar					
Cartagena, Bazaruto	1.033	1.067	1.056	-		Bogotá, D. C., Corabastos	667	800	733	-	
Cartago (Valle del Cauca)	1.167	1.167	1.167	-		Cajamarca (Tolima)	556	556	556	---	
Chiquinquirá (Boyacá)	800	900	850	=		Cali, Cavasa	1.500	1.500	1.500	=	
Cúcuta, Cenabastos	667	750	698	++		Chiquinquirá (Boyacá)	800	1.000	900	+	
Duitama (Boyacá)	500	500	500	=		Duitama (Boyacá)	667	667	667	+	
Ibagué, Plaza la 21	750	833	813	-		Ibagué, Plaza la 21	917	917	917	+	
Manizales (Caldas)	1.000	1.433	1.217	-		Medellín, Central Mayorista de Antioquia	867	1.150	1.014	-	
Marinilla (Antioquia)	555	573	564	-		Neiva, Surabastos	1.250	1.583	1.396	++	
Medellín, Central Mayorista de Antioquia	638	767	691	-		Sogamoso (Boyacá)	667	667	667	=	
Medellín, Coomerca	675	750	708	+		Tunja (Boyacá)	644	756	683	+	
Montería (Córdoba)	958	1.111	1.035	-		Ubaté (Cundinamarca)	800	800	800	+++	
Neiva, Surabastos	917	1.083	979	--		Perejil					
Palmira (Valle del Cauca)	667	769	718	+		Bogotá, D. C., Corabastos	1.333	1.667	1.492	--	
Pamplona (Norte de Santander)	750	1.000	896	-		Duitama (Boyacá)	1.333	1.333	1.333	---	
Pasto (Nariño)	590	821	726	+		Ipiales (Nariño)	750	917	806	+	
Pereira, La 41	1.000	1.056	1.028	-		Medellín, Central Mayorista de Antioquia	1.600	2.833	2.141	--	
Pereira, Mercasa	1.056	1.111	1.083	--		Neiva, Surabastos	3.000	3.667	3.417	-	
Rionegro (Antioquia)	677	850	779	+		Pamplona (Norte de Santander)	1.850	1.867	1.863	+	
Sincelejo (Sucre)	900	967	922	-		Pasto (Nariño)	2.433	3.000	2.811	++	
Sogamoso (Boyacá)	750	750	750	---		Sogamoso (Boyacá)	1.333	1.333	1.333	--	
Tuluá (Valle del Cauca)	821	827	824	-		Pimentón					
Tunja (Boyacá)	733	950	810	-		Armenia, Mercar	767	967	894	-	
Ubaté (Cundinamarca)	800	800	800	---		Barranquilla, Barranquillita	896	1.063	1.007	-	
Valledupar, Mercabastos	1.400	1.600	1.467	-		Barranquilla, Granabastos	1.146	1.271	1.201	-	
Villavicencio, Llanoabastos	900	1.025	956	-		Bogotá, D. C., Corabastos	2.400	2.467	2.423	-	
Lechuga crespá morada						Bucaramanga, Centroabastos	900	1.000	963	--	
Bogotá, D. C., Corabastos	2.111	2.375	2.279	-		Buenaventura (Valle del Cauca)	1.064	1.064	1.064	+	
Medellín, Central Mayorista de Antioquia	1.367	1.933	1.647	-		Cajamarca (Tolima)	1.250	1.250	1.250	=	
Lechuga crespá verde						Cali, Cavasa	525	625	575	---	
Bogotá, D. C., Corabastos	1.250	1.333	1.313	--		Cali, Santa Helena	567	733	650	--	
Medellín, Central Mayorista de Antioquia	775	950	821	--		Cartagena, Bazaruto	1.292	1.458	1.389	-	
Neiva, Surabastos	1.100	1.100	1.100	+		Cartago (Valle del Cauca)	1.100	1.100	1.100	-	
Pepino cohombro						Chiquinquirá (Boyacá)	550	550	550	---	
Armenia, Mercar	833	833	833	+++		Cúcuta, Cenabastos	708	938	822	-	
Barranquilla, Barranquillita	763	1.300	1.000	+		Duitama (Boyacá)	3.000	3.000	3.000	--	
Barranquilla, Granabastos	850	1.308	1.013	++		El Santuario (Antioquia)	300	300	300	n.d.	
Bogotá, D. C., Corabastos	967	1.000	993	+		Honda (Tolima)	3.333	3.333	3.333	++	
Bucaramanga, Centroabastos	400	930	664	+++		Ibagué, Plaza la 21	1.450	1.625	1.581	+	
Buenaventura (Valle del Cauca)	725	725	725	=		Ipiales (Nariño)	708	958	847	-	
Cali, Cavasa	500	575	533	---		La Ceja (Antioquia)	1.167	1.167	1.167	---	
Cali, Santa Helena	567	667	617	+++		Manizales (Caldas)	1.433	1.450	1.442	-	
Cartagena, Bazaruto	472	604	525	++		Marinilla (Antioquia)	344	360	350	-	
Cartago (Valle del Cauca)	667	733	700	+		Medellín, Central Mayorista de Antioquia	700	900	789	-	

Cuadro 1. Mercados mayoristas. Precios de venta de verduras y hortalizas (continuación)
2012 (agosto 11 a 17)

Productos y mercados	Precios			Tenden- cia	Productos y mercados	Precios			Tenden- cia
	Mínimo	Máximo	Medio			Mínimo	Máximo	Medio	
Pimentón (continuación)					Repollo blanco (continuación)				
Medellín, Coomerca	700	800	725	+	Bucaramanga, Centroabastos	524	618	568	--
Montería (Córdoba)	725	950	838	---	Buenaventura (Valle del Cauca)	397	397	397	+
Neiva, Surabastos	1.143	1.429	1.357	-	Cajamarca (Tolima)	260	260	260	-
Palmira (Valle del Cauca)	600	767	683	+	Cali, Cavasa	505	514	510	+
Pamplona (Norte de Santander)	1.083	1.375	1.220	+	Cali, Santa Helena	110	110	110	n.d.
Pasto (Nariño)	571	714	635	-	Cartagena, Bazaruto	471	500	487	+
Peñol (Antioquia)	346	374	360	--	Cartago (Valle del Cauca)	293	300	297	--
Pereira, La 41	975	1.125	1.050	---	Chiquinquirá (Boyacá)	400	500	450	-
Pereira, Mercasa	1.025	1.050	1.040	--	El Santuario (Antioquia)	150	158	154	+
Popayán (Cauca)	714	714	714	---	Ibagué, Plaza la 21	340	360	350	---
Rionegro (Antioquia)	349	613	480	---	La Ceja (Antioquia)	260	260	260	+
San Gil (Santander)	762	786	778	++	Manizales (Caldas)	583	644	614	++
San Vicente (Antioquia)	375	375	375	+	Marinilla (Antioquia)	138	141	139	-
Sincelejo (Sucre)	800	1.250	1.033	+++	Medellín, Central Mayorista de Antioquia	173	212	190	-
Socorro (Santander)	375	714	545	++	Medellín, Coomerca	149	190	160	---
Sogamoso (Boyacá)	1.000	1.000	1.000	++	Montería (Córdoba)	275	321	298	-
Tuluá (Valle del Cauca)	750	750	750	-	Neiva, Surabastos	327	353	347	-
Valledupar, Mercabastos	833	1.042	931	-	Pasto (Nariño)	317	333	328	+
Valledupar, Mercado Nuevo	833	833	833	--	Pereira, La 41	357	364	361	-
Rábano rojo					Pereira, Mercasa	329	350	334	+
Barranquilla, Barranquillita	3.625	3.700	3.667	-	Rionegro (Antioquia)	181	198	189	+
Bogotá, D. C., Corabastos	398	426	416	-	Sincelejo (Sucre)	218	221	220	+
Bucaramanga, Centroabastos	2.750	3.000	2.969	-	Sonsón (Antioquia)	203	203	203	=
Cali, Cavasa	1.575	1.800	1.688	-	Valledupar, Mercabastos	643	1.000	786	+
Cali, Santa Helena	1.633	1.633	1.633	+	Villavicencio, Llanoabastos	645	645	645	++
Cartagena, Bazaruto	4.000	4.000	4.000	=	Repollo blanco bogotano				
Manizales (Caldas)	3.000	3.000	3.000	=	Bucaramanga, Centroabastos	323	363	353	-
Medellín, Central Mayorista de Antioquia	867	1.000	952	--	Medellín, Central Mayorista de Antioquia	286	357	306	+
Neiva, Surabastos	2.000	2.000	2.000	=	Repollo blanco valluno				
Pamplona (Norte de Santander)	1.833	2.000	1.942	-	Cali, Cavasa	175	192	179	-
Pasto (Nariño)	2.000	2.000	2.000	+	Cali, Santa Helena	211	211	211	--
Remolacha					Palmira (Valle del Cauca)	167	200	183	-
Armenia, Mercar	591	753	647	---	Tuluá (Valle del Cauca)	317	317	317	-
Barranquilla, Barranquillita	800	871	826	--	Repollo morado				
Barranquilla, Granabastos	796	858	826	---	Bogotá, D. C., Corabastos	619	714	675	++
Bogotá, D. C., Corabastos	611	792	695	++	Bucaramanga, Centroabastos	892	967	936	+
Bucaramanga, Centroabastos	800	833	810	-	Cali, Cavasa	500	500	500	=
Buenaventura (Valle del Cauca)	1.100	1.200	1.150	+	Cali, Santa Helena	500	517	508	-
Cajamarca (Tolima)	833	833	833	=	Cúcuta, Cenabastos	667	833	743	-
Cartagena, Bazaruto	938	1.063	1.010	++	Marinilla (Antioquia)	200	200	200	--
Duitama (Boyacá)	600	600	600	---	Medellín, Central Mayorista de Antioquia	375	400	385	--
El Santuario (Antioquia)	463	563	513	-	Pamplona (Norte de Santander)	593	630	611	-
Honda (Tolima)	667	667	667	++	Pasto (Nariño)	500	500	500	+++
Ibagué, Plaza la 21	917	1.000	979	++	Repollo morado antioqueño				
La Ceja (Antioquia)	700	700	700	+	Buenaventura (Valle del Cauca)	500	500	500	=
Manizales (Caldas)	836	885	861	-	Cali, Cavasa	389	406	396	-
Medellín, Central Mayorista de Antioquia	433	550	490	---	Repollo verde regional				
Medellín, Coomerca	600	700	633	+	Bogotá, D. C., Corabastos	214	286	256	+
Montería (Córdoba)	933	1.033	983	+	Cúcuta, Cenabastos	325	400	358	+
Neiva, Surabastos	468	766	619	--	Duitama (Boyacá)	500	500	500	--
Rionegro (Antioquia)	500	850	643	+	Honda (Tolima)	800	800	800	++
Sincelejo (Sucre)	800	1.000	900	+	Ipiales (Nariño)	333	387	357	-
Sogamoso (Boyacá)	650	700	675	-	Manizales (Caldas)	307	370	338	n.d.
Tunja (Boyacá)	633	733	708	+	Pamplona (Norte de Santander)	200	300	250	-
Valledupar, Mercabastos	833	1.167	1.000	-	San Gil (Santander)	605	605	605	n.d.
Villavicencio, Llanoabastos	990	1.000	998	-	Sogamoso (Boyacá)	500	500	500	--
Remolacha bogotana					Tunja (Boyacá)	379	403	385	-
Cali, Cavasa	800	825	815	-	Tomate chonto				
Cali, Santa Helena	625	625	625	+	Armenia, Mercar	663	700	683	-
Palmira (Valle del Cauca)	800	856	828	+++	Bogotá, D. C., Corabastos	697	939	786	--
Tuluá (Valle del Cauca)	958	958	958	-	Cajamarca (Tolima)	500	500	500	---
Remolacha regional					Cartago (Valle del Cauca)	700	733	717	--
Cúcuta, Cenabastos	600	600	600	+	Chiquinquirá (Boyacá)	660	660	660	--
Ipiales (Nariño)	556	733	663	-	Honda (Tolima)	909	909	909	n.d.
Marinilla (Antioquia)	550	850	700	+++	Ibagué, Plaza la 21	571	714	670	n.d.
Pamplona (Norte de Santander)	400	550	497	-	Ipiales (Nariño)	500	700	600	+
Repollo blanco					Manizales (Caldas)	568	667	617	---
Armenia, Mercar	322	333	330	-					
Barranquilla, Barranquillita	393	429	417	+					
Barranquilla, Granabastos	443	471	462	++					

**Cuadro 1. Mercados mayoristas. Precios de venta de verduras y hortalizas (conclusión)
 2012 (agosto 11 a 17)**

Productos y mercados	Pesos por kilogramo			Tenden- cia	Productos y mercados	Pesos por kilogramo			Tenden- cia
	Mínimo	Máximo	Medio			Mínimo	Máximo	Medio	
Tomate chonto (continuación)					Tomate Riogrande (continuación)				
Neiva, Surabastos	440	720	575	---	Valledupar, Mercabastos	417	458	431	---
Pasto (Nariño)	700	717	706	=	Valledupar, Mercado Nuevo	417	417	417	---
Pereira, La 41	850	850	850	=	Tomate Riogrande bumangués				
Pereira, Mercasa	667	675	673	-	Barranquilla, Barranquillita	480	570	537	---
Santa Barbara (Antioquia)	333	500	417	--	Barranquilla, Granabastos	636	727	689	--
Sincelejo (Sucre)	466	552	509	--	Cartagena, Bazurto	784	818	795	-
Tunja (Boyacá)	606	682	648	---	Tomate Riogrande ocañero				
Ubaté (Cundinamarca)	1.250	1.250	1.250	=	Barranquilla, Barranquillita	400	440	413	---
Valledupar, Mercabastos	480	520	500	---	Barranquilla, Granabastos	625	650	636	--
Tomate chonto antioqueño					Cartagena, Bazurto	580	640	600	-
La Ceja (Antioquia)	643	643	643	+	Zanahoria				
Marinilla (Antioquia)	470	594	535	-	Armenia, Mercar	458	567	527	-
Medellín, Central Mayorista de Antioquia	750	900	812	--	Bogotá, D. C., Corabastos	500	583	560	-
Medellín, Coomerca	767	800	789	-	Bucaramanga, Centroabastos	500	750	602	-
Montería (Córdoba)	500	500	500	---	Buenaventura (Valle del Cauca)	500	500	500	-
Peñol (Antioquia)	453	493	473	-	Cajamarca (Tolima)	667	667	667	---
Rionegro (Antioquia)	529	638	584	-	Cali, Cavasa	308	400	356	--
Sonsón (Antioquia)	500	500	500	=	Cartagena, Bazurto	581	581	581	n.d.
Yarumal (Antioquia)	625	625	625	+++	Cartago (Valle del Cauca)	656	678	667	--
Tomate chonto valluno					Chiquinquirá (Boyacá)	530	530	530	-
Buenaventura (Valle del Cauca)	900	900	900	-	Cúcuta, Cenabastos	400	700	571	-
Cali, Cavasa	700	775	744	-	Duitama (Boyacá)	600	600	600	---
Cali, Santa Helena	633	650	642	---	Honda (Tolima)	585	585	585	---
Medellín, Central Mayorista de Antioquia	750	900	812	--	Ibagué, Plaza la 21	616	723	690	++
Palmira (Valle del Cauca)	600	725	663	-	Ipiales (Nariño)	311	511	419	+
Tuluá (Valle del Cauca)	675	700	688	-	Manizales (Caldas)	581	613	597	-
Tomate larga vida					Neiva, Surabastos	447	587	513	-
Bogotá, D. C., Corabastos	750	900	812	--	Pamplona (Norte de Santander)	400	520	469	---
Cali, Cavasa	1.200	1.300	1.244	-	Pasto (Nariño)	286	319	302	+
Chiquinquirá (Boyacá)	660	660	660	--	Pereira, La 41	412	412	412	-
Medellín, Central Mayorista de Antioquia	1.100	1.200	1.159	-	Pereira, Mercasa	388	424	402	+
Neiva, Surabastos	800	900	845	-	Popayán (Cauca)	500	500	500	=
Palmira (Valle del Cauca)	1.400	1.400	1.400	=	San Gil (Santander)	967	975	971	-
Pasto (Nariño)	733	817	772	=	Sincelejo (Sucre)	369	417	387	--
Popayán (Cauca)	711	711	711	---	Sogamoso (Boyacá)	726	726	726	=
Sogamoso (Boyacá)	880	880	880	=	Tuluá (Valle del Cauca)	500	633	567	--
Tunja (Boyacá)	700	750	725	---	Tunja (Boyacá)	583	583	583	-
Villavicencio, Llanoabastos	714	857	781	-	Ubaté (Cundinamarca)	600	600	600	=
Tomate riñón					Valledupar, Mercabastos	750	833	792	--
Armenia, Mercar	2.133	2.200	2.178	-	Villavicencio, Llanoabastos	645	645	645	+
Bogotá, D. C., Corabastos	1.370	1.778	1.567	-	Zanahoria bogotana				
Bucaramanga, Centroabastos	1.136	1.250	1.207	--	Barranquilla, Barranquillita	596	675	646	--
Cartago (Valle del Cauca)	1.833	1.833	1.833	=	Barranquilla, Granabastos	671	738	701	--
Ipiales (Nariño)	850	917	889	++	Buenaventura (Valle del Cauca)	667	667	667	=
Manizales (Caldas)	1.833	2.000	1.917	+	Cali, Cavasa	650	667	658	-
Medellín, Central Mayorista de Antioquia	1.125	1.400	1.256	-	Cali, Santa Helena	575	622	599	-
Medellín, Coomerca	1.500	1.500	1.500	n.d.	Cartagena, Bazurto	729	833	781	-
Pereira, La 41	1.600	1.625	1.613	--	Cúcuta, Cenabastos	694	861	759	-
Pereira, Mercasa	1.567	1.675	1.615	-	Palmira (Valle del Cauca)	650	650	650	n.d.
Sincelejo (Sucre)	1.875	1.900	1.888	-	Pamplona (Norte de Santander)	900	950	933	-
Tomate riñón valluno					Pereira, La 41	608	629	619	-
Montería (Córdoba)	1.550	1.900	1.725	--	Pereira, Mercasa	611	644	632	-
Tomate Riogrande					Tuluá (Valle del Cauca)	667	667	667	-
Bucaramanga, Centroabastos	394	455	430	--	Zanahoria larga vida				
Bucaramanga, Mercados del centro	400	400	400	--	El Santuario (Antioquia)	197	199	198	-
Cúcuta, Cenabastos	500	750	626	--	La Ceja (Antioquia)	325	325	325	--
Duitama (Boyacá)	600	600	600	--	Marinilla (Antioquia)	183	227	205	---
Montería (Córdoba)	400	440	420	---	Medellín, Central Mayorista de Antioquia	224	294	262	-
Pamplona (Norte de Santander)	523	591	548	--	Medellín, Coomerca	298	329	310	-
Sogamoso (Boyacá)	840	840	840	-	Montería (Córdoba)	338	338	338	--
					Rionegro (Antioquia)	221	294	254	-

Tendencias:

 (---) Variación mayor al -20 %
 (--) Variación entre -10 % y -20 %
 (-) Variación entre 0 % y -10 %

 (=) Variación igual a 0 %
 (+) Variación entre 0 % y 10 %
 (+ +) Variación entre 10 % y 20 %
 (+++) Variación mayor al 20 %
 (n.d.) No determinado

Frutas frescas

Mejora ingreso de maracuyá



Fuente: DANE

A lo largo de la presente semana se dio una reducción de los precios del maracuyá en veintitrés de los treinta y tres mercados donde se ofreció esta variedad. Esta situación obedeció al mayor nivel de ingreso desde Sonsón (Antioquia), Canalete (Córdoba) y Huila. En Manizales, por ejemplo, el kilo se vendió a \$1.800, 10,00 % menos que la semana anterior.

También bajaron las cotizaciones mayoristas del tomate de árbol; el lulo; las naranjas Valencia, común y tangelo; las mandarinas común, arrayana y Onecco; la mora de Castilla; las guayabas común y pera; el coco; el limón común; el aguacate común; las papayas hawaiana, melona y redonda; la pitahaya; las curubas larga y redonda; y el zapote. Para el tomate de árbol hubo buena cosecha en Antioquia, Circasia (Quindío) y San Bernardo (Cundinamarca), por lo que sus precios bajaron en treinta y tres de los cuarenta mercados donde se ofreció. También se dio una reducción de las cotizaciones de la curuba larga en diez de los veintidós mercados donde se ofreció esta variedad debido al mayor ingreso de Silos (Norte de Santander). En Armenia y Bucaramanga, por ejemplo, el kilo se vendió a \$1.500 y a \$1.052, respectivamente, 8,27 %, en promedio, menos que la semana anterior.

Aumentó la oferta de coco desde La Mojana sucreña, Puerto Escondido y San Bernardo del Viento (Córdoba), lo que ocasionó la reducción de sus cotizaciones en siete de los diecinueve mercados donde se negoció. En

Sincelejo y Montería, por ejemplo, la caída fue superior al 15,00 %, vendiéndose el kilo a \$1.069 y a \$1.133.

En cambio, subieron los precios de la feijoa; las uvas negra, roja, verde, Isabela y red globe nacional; el aguacate papelillo; el kiwi; la piñas gold y perolera; el banano criollo; el mango Tommy; la patilla; la pera; las manzanas roja, verde y royal gala importadas; el melón Cantalup, y el limón Tahití. La terminación de las cosechas de melón Cantalup en Cepitá (Santander) hizo que sus cotizaciones aumentaran en dieciocho de los veintiocho mercados donde se ofreció a lo largo de la semana. En Bucaramanga, principal destino de la producción de esta zona, el kilo se negoció a \$1.543, 6,62 % más que la semana anterior. De igual modo, se registró un menor nivel de ingreso de piña perolera desde Lebrija (Santander), lo que hizo que su precio bajara a lo largo de la semana en nueve de los diecisiete mercados donde se transó. En el mercado de la ciudad de Tunja, el kilo se negoció a \$944, 5,33 % más.

Finalmente, en el caso de las manzanas importadas, se observó un alza en el precio ante la poca oferta de producto chileno, ya que terminaron las cosechas en Chile. En el caso de de la variedad royal gala, el incremento se registró en veinte de los veintisiete mercados donde se ofreció. En Granabastos, en Barranquilla, el kilo se vendió a \$3.421, 8,79 % más que la semana anterior.

Gráfico 5. Comportamiento del precio mayorista del maracuyá 2012 (julio 21 a agosto 17)

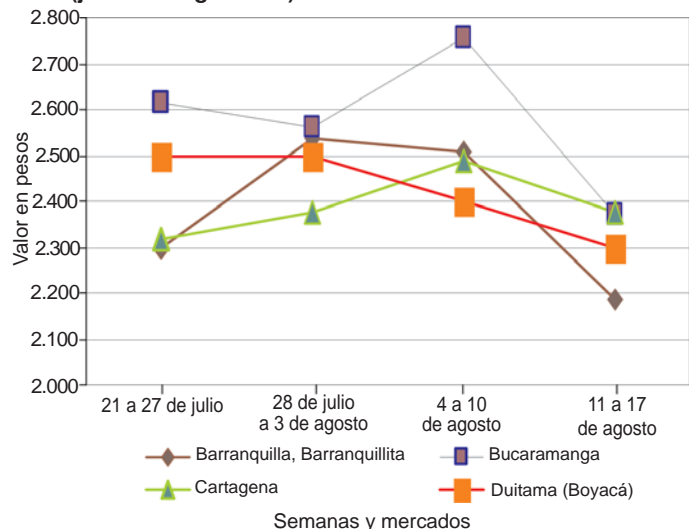

Fuente: SIPSA-DANE-Ministerio de Agricultura y Desarrollo Rural.

**Cuadro 2. Mercados mayoristas. Precios de venta de frutas frescas
 2012 (agosto 11 a 17)**

Productos y mercados	Pesos por kilogramo			Tenden- cia	Productos y mercados	Pesos por kilogramo			Tenden- cia
	Mínimo	Máximo	Medio			Mínimo	Máximo	Medio	
Aguacate común					Banano criollo (continuación)				
Bogotá, D. C., Corabastos	2.000	2.200	2.043	-	Ipiiales (Nariño)	389	444	414	+
Buenaventura (Valle del Cauca)	2.550	2.550	2.550	-	La Ceja (Antioquia)	533	533	533	-
Cartagena, Bazaruto	3.000	3.500	3.333	+	La Virginia (Risaralda)	300	388	332	+
Honda (Tolima)	1.600	1.600	1.600	=	Manizales (Caldas)	625	625	625	+++
La Ceja (Antioquia)	1.100	1.100	1.100	--	Medellín, Central Mayorista de Antioquia	675	775	704	-
Manizales (Caldas)	2.000	2.000	2.000	=	Medellín, Coomerca	500	550	524	+
Medellín, Central Mayorista de Antioquia	1.467	1.933	1.568	--	Neiva, Surabastos	600	640	620	+
Neiva, Surabastos	1.600	2.300	1.960	++	Palmira (Valle del Cauca)	588	600	594	+
Pasto (Nariño)	3.500	3.500	3.500	++	Pamplona (Norte de Santander)	456	489	465	+
Santa Bárbara (Antioquia)	1.222	1.500	1.361	-	Pereira, La 41	550	550	550	-
Socorro (Santander)	2.400	2.400	2.400	n.d.	Pereira, Mercasa	538	538	538	=
Tunja (Boyacá)	2.000	2.000	2.000	=	Rionegro (Antioquia)	600	700	649	+
Villavicencio, Llanoabastos	1.714	2.000	1.857	-	San Gil (Santander)	453	480	462	+
Aguacate Hass					Santa Bárbara (Antioquia)	317	325	321	--
Bogotá, D. C., Corabastos	3.133	3.933	3.402	-	Socorro (Santander)	480	480	480	+
La Ceja (Antioquia)	1.833	1.833	1.833	--	Tuluá (Valle del Cauca)	500	500	500	-
Medellín, Central Mayorista de Antioquia	2.467	2.633	2.540	+	Yarumal (Antioquia)	426	426	426	+
Rionegro (Antioquia)	1.900	2.275	2.121	+	Banano Urabá				
Tunja (Boyacá)	2.750	2.900	2.863	+	Barranquilla, Barranquillita	540	600	575	--
Aguacate papelillo					Barranquilla, Granabastos	540	600	570	-
Armenia, Mercar	2.433	2.500	2.456	-	Bogotá, D. C., Corabastos	850	900	863	-
Armenia, Retiro	1.800	2.000	1.867	+	Bucaramanga, Centroabastos	850	875	855	+
Bogotá, D. C., Corabastos	2.800	3.067	2.942	+	Cartagena, Bazaruto	540	560	553	-
Buenaventura (Valle del Cauca)	3.000	3.000	3.000	=	Chiquinquirá (Boyacá)	950	1.000	975	+
Cali, Cavasa	2.225	2.375	2.302	-	Duitama (Boyacá)	850	850	850	=
Cali, Santa Helena	2.100	2.100	2.100	--	Medellín, Central Mayorista de Antioquia	838	875	859	+
Cartago (Valle del Cauca)	2.267	2.400	2.333	+	Medellín, Coomerca	400	533	430	+
Ibagué, Plaza la 21	2.500	2.750	2.588	+	Montería (Córdoba)	750	750	750	+
La Ceja (Antioquia)	2.100	2.100	2.100	-	Pamplona (Norte de Santander)	933	983	958	+
La Virginia (Risaralda)	2.550	2.550	2.550	+	Sogamoso (Boyacá)	875	875	875	-
Manizales (Caldas)	2.000	2.433	2.217	-	Tunja (Boyacá)	950	950	950	-
Marinilla (Antioquia)	2.000	2.100	2.050	+	Villavicencio, Llanoabastos	640	640	640	-
Medellín, Central Mayorista de Antioquia	1.825	2.125	1.942	-	Borojó				
Montería (Córdoba)	2.575	2.600	2.583	-	Bogotá, D. C., Corabastos	3.500	3.667	3.517	+
Neiva, Surabastos	2.500	3.000	2.800	-	Bucaramanga, Centroabastos	4.375	4.667	4.483	+
Peñol (Antioquia)	1.800	2.250	2.025	-	Cúcuta, Cenabastos	4.000	4.000	4.000	+
Pereira, La 41	2.000	2.050	2.025	+	Ibagué, Plaza la 21	4.000	4.000	4.000	-
Pereira, Mercasa	2.000	2.000	2.000	+	Medellín, Central Mayorista de Antioquia	3.200	3.433	3.301	++
Rionegro (Antioquia)	2.100	2.225	2.158	+	Pamplona (Norte de Santander)	5.000	5.000	5.000	=
San Vicente (Antioquia)	1.700	1.700	1.700	=	Breva				
Sogamoso (Boyacá)	2.800	2.800	2.800	++	Bucaramanga, Centroabastos	2.700	3.000	2.850	-
Tuluá (Valle del Cauca)	2.300	2.367	2.333	+	Cajamarca (Tolima)	1.667	1.667	1.667	=
Tunja (Boyacá)	2.400	2.550	2.450	=	Cúcuta, Cenabastos	2.000	2.000	2.000	++
Villavicencio, Llanoabastos	3.450	3.500	3.481	+	Ibagué, Plaza la 21	2.500	2.500	2.500	n.d.
Badea					Medellín, Central Mayorista de Antioquia	1.675	1.950	1.829	-
Bucaramanga, Centroabastos	950	1.250	1.071	+	Ciruella negra chilena				
Cali, Cavasa	1.300	1.400	1.350	-	Cúcuta, Cenabastos	7.000	7.000	7.000	=
Cúcuta, Cenabastos	1.000	1.250	1.083	--	Ciruella roja				
Montería (Córdoba)	1.500	1.750	1.625	n.d.	Bucaramanga, Centroabastos	2.000	2.000	2.000	-
Banano bocadillo					Cúcuta, Cenabastos	3.000	3.000	3.000	-
Bogotá, D. C., Corabastos	1.063	1.125	1.110	+	Ibagué, Plaza la 21	1.200	1.200	1.200	---
Medellín, Central Mayorista de Antioquia	625	700	643	+	Medellín, Central Mayorista de Antioquia	2.167	3.075	2.498	---
Santa Bárbara (Antioquia)	667	708	688	+++	Neiva, Surabastos	1.700	2.100	1.916	---
Tunja (Boyacá)	1.346	1.462	1.413	+	Pamplona (Norte de Santander)	3.500	3.500	3.500	=
Banano criollo					Tunja (Boyacá)	1.200	1.340	1.267	--
Armenia, Mercar	483	500	494	+	Coco				
Armenia, Retiro	258	293	276	-	Armenia, Mercar	1.333	1.333	1.333	=
Barranquilla, Barranquillita	480	600	560	-	Barranquilla, Barranquillita	1.000	1.000	1.000	=
Bogotá, D. C., Corabastos	1.000	1.000	1.000	=	Bogotá, D. C., Corabastos	2.200	2.400	2.293	+
Bucaramanga, Centroabastos	783	883	827	+	Bucaramanga, Centroabastos	2.125	2.167	2.161	-
Buenaventura (Valle del Cauca)	700	700	700	=	Buenaventura (Valle del Cauca)	833	833	833	=
Cajamarca (Tolima)	500	500	500	=	Cali, Cavasa	1.375	1.375	1.375	=
Cali, Cavasa	600	600	600	=	Cartago (Valle del Cauca)	1.100	1.250	1.150	-
Cali, Santa Helena	550	556	553	+	Cartago (Valle del Cauca)	1.244	1.244	1.244	=
Cartago (Valle del Cauca)	467	467	467	+	Cúcuta, Cenabastos	1.000	1.000	1.000	=
Chiquinquirá (Boyacá)	1.000	1.000	1.000	=	Ibagué, Plaza la 21	2.000	2.000	2.000	n.d.
Cúcuta, Cenabastos	833	833	833	=					
Honda (Tolima)	800	800	800	n.d.					
Ibagué, Plaza la 21	833	833	833	n.d.					

Cuadro 2. Mercados mayoristas. Precios de venta de frutas frescas (continuación)
2012 (agosto 11 a 17)

Productos y mercados	Pesos por kilogramo				Tenden- cia	Productos y mercados	Pesos por kilogramo				Tenden- cia
	Mínimo	Máximo	Medio				Mínimo	Máximo	Medio		
Coco (continuación)						Fresa (continuación)					
Manizales (Caldas)	1.644	1.822	1.733		+	Ibagué, Plaza la 21	2.000	2.400	2.200		+
Medellín, Central Mayorista de Antioquia	1.359	1.385	1.380		+	Ipiales (Nariño)	2.250	2.333	2.292		+
Montería (Córdoba)	1.133	1.133	1.133		--	Manizales (Caldas)	3.667	3.700	3.683		-
Palmira (Valle del Cauca)	1.111	1.111	1.111		n.d.	Medellín, Central Mayorista de Antioquia	3.700	3.850	3.783		+
Pereira, La 41	1.467	1.467	1.467		=	Medellín, Coomerca	3.500	3.500	3.500		=
Pereira, Mercasa	1.333	1.333	1.333		=	Montería (Córdoba)	2.600	2.867	2.756		+
Popayán (Cauca)	889	889	889		+	Neiva, Surabastos	4.800	4.800	4.800		=
Sincelejo (Sucre)	1.067	1.075	1.069		--	Pamplona (Norte de Santander)	2.167	2.500	2.306		-
Tuluá (Valle del Cauca)	1.000	1.000	1.000		n.d.	Pasto (Nariño)	3.000	3.000	3.000		++
Curuba larga						Pereira, Mercasa	3.100	3.100	3.100		=
Armenia, Mercar	1.500	1.500	1.500		--	San Gil (Santander)	5.000	5.000	5.000		++
Barranquilla, Barranquillita	1.583	1.833	1.729		-	San Vicente (Antioquia)	3.267	3.800	3.533		+++
Barranquilla, Granabastos	1.806	1.806	1.806		+	Socorro (Santander)	5.000	5.000	5.000		++
Bucaramanga, Centroabastos	1.000	1.093	1.052		-	Sogamoso (Boyacá)	3.500	3.500	3.500		=
Buenaventura (Valle del Cauca)	2.000	2.000	2.000		+	Tuluá (Valle del Cauca)	3.600	3.600	3.600		=
Cartagena, Bazurto	1.722	1.833	1.769		=	Valledupar, Mercado Nuevo	5.000	5.000	5.000		=
Cartago (Valle del Cauca)	1.533	1.567	1.550		---	Granadilla					
Chiquinquirá (Boyacá)	950	1.050	1.000		++	Armenia, Mercar	3.167	3.167	3.167		+
Cúcuta, Cenabastos	1.083	1.167	1.135		+	Barranquilla, Barranquillita	3.900	5.000	4.450		-
Duitama (Boyacá)	1.000	1.000	1.000		=	Barranquilla, Granabastos	3.550	3.550	3.550		+
Ipiales (Nariño)	967	1.000	981		+	Bogotá, D. C., Corabastos	3.578	3.667	3.641		+
Manizales (Caldas)	1.033	1.067	1.050		-	Bucaramanga, Centroabastos	3.857	3.964	3.900		+
Medellín, Central Mayorista de Antioquia	1.225	1.233	1.231		-	Cajamarca (Tolima)	1.563	1.563	1.563		=
Neiva, Surabastos	1.200	1.200	1.200		--	Cali, Cavasa	2.528	2.597	2.563		--
Pamplona (Norte de Santander)	833	889	852		+	Cali, Santa Helena	2.370	2.370	2.370		-
Pereira, La 41	1.600	1.600	1.600		=	Cartagena, Bazurto	3.077	3.462	3.333		+
Pereira, Mercasa	1.400	1.500	1.467		-	Cartago (Valle del Cauca)	2.200	2.244	2.222		--
Sogamoso (Boyacá)	1.000	1.000	1.000		=	Chiquinquirá (Boyacá)	3.267	3.667	3.467		+++
Sonsón (Antioquia)	700	700	700		++	Cúcuta, Cenabastos	3.929	4.107	3.988		+
Tuluá (Valle del Cauca)	1.200	1.200	1.200		+	Duitama (Boyacá)	3.929	3.929	3.929		+
Valledupar, Mercabastos	1.200	1.200	1.200		n.d.	Ipiales (Nariño)	1.867	1.867	1.867		n.d.
Villavicencio, Llanoabastos	1.400	1.520	1.465		-	Manizales (Caldas)	2.483	3.089	2.786		--
Curuba redonda						Medellín, Central Mayorista de Antioquia	2.883	3.250	3.104		-
Bogotá, D. C., Corabastos	1.295	1.394	1.342		---	Montería (Córdoba)	2.333	3.167	2.833		+
Ibagué, Plaza la 21	1.250	1.575	1.456		-	Neiva, Surabastos	2.500	2.967	2.725		+
Medellín, Central Mayorista de Antioquia	1.025	1.175	1.084		--	Pamplona (Norte de Santander)	4.286	4.643	4.429		+
Sonsón (Antioquia)	1.000	1.000	1.000		+++	Pasto (Nariño)	2.333	2.400	2.378		+
Tunja (Boyacá)	899	1.261	1.049		--	Pereira, La 41	2.367	2.500	2.433		--
Durazno importado						Pereira, Mercasa	2.417	2.667	2.496		-
Medellín, Central Mayorista de Antioquia	4.111	5.222	4.727		-	Rionegro (Antioquia)	2.867	3.222	3.030		--
San Gil (Santander)	4.300	4.300	4.300		n.d.	Socorro (Santander)	3.214	3.214	3.214		=
Socorro (Santander)	4.583	4.583	4.583		=	Sogamoso (Boyacá)	3.929	3.929	3.929		+
Tunja (Boyacá)	4.750	5.000	4.813		-	Tuluá (Valle del Cauca)	3.267	3.333	3.300		-
Valledupar, Mercado Nuevo	5.625	5.625	5.625		=	Tunja (Boyacá)	4.038	4.038	4.038		++
Durazno nacional						Ubaté (Cundinamarca)	2.333	2.333	2.333		=
Bogotá, D. C., Corabastos	3.900	4.000	3.990		+	Valledupar, Mercabastos	4.286	4.286	4.286		=
Bucaramanga, Centroabastos	2.425	2.500	2.481		-	Villavicencio, Llanoabastos	3.617	3.667	3.654		-
Chiquinquirá (Boyacá)	2.917	2.917	2.917		+	Guanábana					
Cúcuta, Cenabastos	1.900	2.000	1.925		++	Armenia, Mercar	2.867	2.933	2.889		+
Medellín, Central Mayorista de Antioquia	3.075	3.375	3.219		-	Bogotá, D. C., Corabastos	2.800	2.900	2.843		-
Pamplona (Norte de Santander)	1.500	1.500	1.500		=	Bucaramanga, Centroabastos	2.500	3.050	2.858		-
Socorro (Santander)	4.000	4.000	4.000		++	Cúcuta, Cenabastos	2.900	3.700	3.306		-
Tunja (Boyacá)	1.900	2.000	1.967		+++	Duitama (Boyacá)	3.000	3.000	3.000		=
Feijoa						Ipiales (Nariño)	2.333	2.333	2.333		-
Bogotá, D. C., Corabastos	3.433	3.875	3.583		+	La Ceja (Antioquia)	2.533	2.533	2.533		+
Sogamoso (Boyacá)	1.040	1.040	1.040		+	Manizales (Caldas)	2.400	2.433	2.417		+
Tunja (Boyacá)	1.600	1.733	1.633		+	Medellín, Central Mayorista de Antioquia	2.400	2.525	2.460		-
Fresa						Medellín, Coomerca	2.633	2.700	2.663		+
Armenia, Mercar	4.000	4.000	4.000		=	Pamplona (Norte de Santander)	4.000	4.000	4.000		=
Bogotá, D. C., Corabastos	3.800	4.200	4.053		-	Pasto (Nariño)	2.533	2.600	2.567		-
Bucaramanga, Centroabastos	3.400	3.600	3.463		-	Pereira, La 41	2.567	2.633	2.600		=
Cali, Santa Helena	4.767	4.767	4.767		-	Pereira, Mercasa	2.300	2.367	2.343		-
Cartagena, Bazurto	3.121	3.136	3.131		-	Popayán (Cauca)	2.650	2.667	2.658		--
Cartago (Valle del Cauca)	3.067	3.167	3.117		+	Santa Bárbara (Antioquia)	1.000	1.167	1.083		++
Chiquinquirá (Boyacá)	5.000	5.000	5.000		=	Sogamoso (Boyacá)	4.000	4.000	4.000		=
Cúcuta, Cenabastos	2.500	3.000	2.692		-	Tunja (Boyacá)	2.800	2.800	2.800		-
Duitama (Boyacá)	3.500	3.500	3.500		=	Valledupar, Mercabastos	3.750	3.750	3.750		-
						Guayaba agría					
						Armenia, Mercar	1.700	1.733	1.722		-
						Cartago (Valle del Cauca)	1.733	1.800	1.767		+
						Manizales (Caldas)	1.933	2.400	2.167		+
						Montería (Córdoba)	530	600	577		+

Cuadro 2. Mercados mayoristas. Precios de venta de frutas frescas (continuación)
2012 (agosto 11 a 17)

Productos y mercados	Pesos por kilogramo			Tenden- cia	Productos y mercados	Pesos por kilogramo			Tenden- cia
	Mínimo	Máximo	Medio			Mínimo	Máximo	Medio	
Guayaba agria (continuación)					Kiwi (continuación)				
Pereira, La 41	1.933	2.000	1.967	-	Neiva, Surabastos	3.800	3.950	3.863	++
Pereira, Mercasa	1.800	2.000	1.870	--	Pamplona (Norte de Santander)	5.000	6.000	5.656	+
Sincelejo (Sucre)	800	800	800	n.d.	Pasto (Nariño)	3.500	4.167	3.741	+
Guayaba común					Popayán (Cauca)	3.200	3.350	3.275	+
Barranquilla, Barranquillita	800	1.000	867	---	Socorro (Santander)	5.000	5.000	5.000	=
Cartagena, Bazaruto	763	808	793	+	Tunja (Boyacá)	3.444	3.722	3.653	-
Chiquinquirá (Boyacá)	760	920	840	++	Limón común				
Pamplona (Norte de Santander)	775	833	818	-	Armenia, Mercar	1.700	1.767	1.733	+
Sincelejo (Sucre)	1.267	1.400	1.333	n.d.	Bogotá, D. C., Corabastos	1.429	1.571	1.457	+
Tunja (Boyacá)	455	500	466	--	Bucaramanga, Centroabastos	820	1.040	921	+
Ubaté (Cundinamarca)	750	750	750	n.d.	Buenaventura (Valle del Cauca)	2.600	2.600	2.600	-
Valledupar, Mercabastos	980	1.000	993	+	Cartago (Valle del Cauca)	1.933	2.000	1.967	-
Guayaba manzana					Cúcuta, Cenabastos	1.429	1.429	1.429	++
Cali, Cavasa	1.600	1.600	1.600	n.d.	Honda (Tolima)	1.600	1.600	1.600	--
Cali, Santa Helena	1.500	1.500	1.500	-	Ibagué, Plaza la 21	1.290	1.935	1.694	=
Manizales (Caldas)	1.367	1.500	1.433	+	Medellín, Central Mayorista				
Medellín, Central Mayorista					de Antioquia	1.867	1.933	1.887	-
de Antioquia	1.475	1.500	1.489	-	Medellín, Coomerca	900	900	900	-
Pereira, La 41	1.200	1.225	1.213	-	Montería (Córdoba)	333	405	381	--
Pereira, Mercasa	1.150	1.200	1.173	-	Neiva, Surabastos	1.774	1.774	1.774	=
Rionegro (Antioquia)	1.450	1.700	1.586	+	Pamplona (Norte de Santander)	1.778	2.028	1.919	-
Tuluá (Valle del Cauca)	1.450	1.450	1.450	+	Pereira, La 41	2.000	2.000	2.000	-
Guayaba pera					Pereira, Mercasa	1.800	1.950	1.873	-
Armenia, Mercar	1.133	1.167	1.156	-	Rionegro (Antioquia)	1.550	1.800	1.688	-
Barranquilla, Barranquillita	1.550	1.633	1.603	+	San Gil (Santander)	933	960	947	+
Barranquilla, Granabastos	1.500	1.650	1.594	-	Sincelejo (Sucre)	767	833	800	+
Bogotá, D. C., Corabastos	700	1.567	958	---	Socorro (Santander)	1.000	1.000	1.000	+
Bucaramanga, Centroabastos	613	680	637	-	Valledupar, Mercado Nuevo	640	880	773	---
Buenaventura (Valle del Cauca)	1.400	1.400	1.400	=	Villavicencio, Llanoabastos	1.120	1.120	1.120	=
Cali, Cavasa	1.000	1.075	1.038	+	Limón común Ciénaga				
Cali, Santa Helena	750	750	750	--	Barranquilla, Barranquillita	875	1.094	985	-
Cartagena, Bazaruto	1.600	1.600	1.600	=	Cartagena, Bazaruto	844	844	844	-
Cartago (Valle del Cauca)	1.033	1.133	1.083	+	Valledupar, Mercado Nuevo	1.000	1.000	1.000	+
Chiquinquirá (Boyacá)	900	900	900	---	Limón común valluno				
Duitama (Boyacá)	1.500	1.500	1.500	=	Cali, Cavasa	1.500	1.583	1.531	+
Ibagué, Plaza la 21	1.200	1.450	1.275	-	Cali, Santa Helena	1.283	1.311	1.293	--
Ipiales (Nariño)	1.650	1.725	1.692	+	Tuluá (Valle del Cauca)	1.671	1.671	1.671	+
La Ceja (Antioquia)	1.000	1.000	1.000	---	Limón mandarino				
Manizales (Caldas)	1.033	1.167	1.100	++	Armenia, Mercar	900	1.000	933	+
Medellín, Central Mayorista					Ibagué, Plaza la 21	600	675	644	+
de Antioquia	1.000	1.200	1.116	-	La Ceja (Antioquia)	400	400	400	---
Medellín, Coomerca	1.000	1.200	1.067	-	Medellín, Central Mayorista				
Montería (Córdoba)	773	1.100	958	+++	de Antioquia	450	725	557	-
Neiva, Surabastos	750	1.350	1.025	--	Medellín, Coomerca	700	733	704	-
Palmira (Valle del Cauca)	900	950	925	=	Peñol (Antioquia)	373	425	399	-
Pasto (Nariño)	1.000	1.167	1.078	-	Santa Bárbara (Antioquia)	183	183	183	=
Pereira, La 41	1.133	1.167	1.150	++	Limón Tahití				
Pereira, Mercasa	975	1.000	980	-	Armenia, Mercar	1.200	1.200	1.200	+++
Popayán (Cauca)	1.100	1.100	1.100	-	Bogotá, D. C., Corabastos	1.429	1.714	1.550	++
Rionegro (Antioquia)	1.250	1.450	1.350	-	Bucaramanga, Centroabastos	730	800	759	+++
San Gil (Santander)	1.000	1.000	1.000	=	Cali, Cavasa	1.225	1.467	1.342	+++
Sogamoso (Boyacá)	1.500	1.500	1.500	=	Cali, Santa Helena	600	675	625	--
Tuluá (Valle del Cauca)	1.000	1.033	1.017	-	Cartago (Valle del Cauca)	1.100	1.233	1.167	+
Tunja (Boyacá)	593	704	667	---	Cúcuta, Cenabastos	694	750	731	+
Ubaté (Cundinamarca)	1.000	1.000	1.000	n.d.	Duitama (Boyacá)	900	900	900	++
Villavicencio, Llanoabastos	700	900	800	---	Ibagué, Plaza la 21	1.331	1.452	1.383	+++
Gulupa					Manizales (Caldas)	700	800	750	+
Bogotá, D. C., Corabastos	1.200	1.422	1.244	+	Medellín, Central Mayorista				
Higo					de Antioquia	1.100	1.375	1.287	+++
Bogotá, D. C., Corabastos	2.500	2.500	2.500	=	Medellín, Coomerca	800	1.067	857	+
Medellín, Central Mayorista					Neiva, Surabastos	1.129	1.210	1.169	+
de Antioquia	1.425	1.500	1.461	-	Pamplona (Norte de Santander)	722	1.042	901	+++
Sonsón (Antioquia)	700	700	700	--	Pasto (Nariño)	1.000	1.000	1.000	+
Kiwi					Pereira, La 41	833	1.200	1.017	+++
Bogotá, D. C., Corabastos	3.400	3.700	3.543	+	Pereira, Mercasa	1.225	1.300	1.247	+++
Bucaramanga, Centroabastos	3.167	3.275	3.232	-	Rionegro (Antioquia)	1.075	1.450	1.271	+++
Chiquinquirá (Boyacá)	3.450	3.450	3.450	++	San Gil (Santander)	493	500	497	+++
Cúcuta, Cenabastos	5.000	5.000	5.000	=	Santa Bárbara (Antioquia)	250	417	333	+++
Ibagué, Plaza la 21	3.500	3.700	3.567	n.d.	Socorro (Santander)	387	440	413	+++
Manizales (Caldas)	3.800	3.900	3.850	-	Tunja (Boyacá)	960	1.200	1.080	+++
Medellín, Central Mayorista					Villavicencio, Llanoabastos	520	540	533	+
de Antioquia	3.100	3.300	3.149	-	Lulo				
					Armenia, Mercar	1.350	1.425	1.381	-

Cuadro 2. Mercados mayoristas. Precios de venta de frutas frescas (continuación)
2012 (agosto 11 a 17)

Productos y mercados	Pesos por kilogramo			Tenden- cia	Productos y mercados	Pesos por kilogramo			Tenden- cia
	Mínimo	Máximo	Medio			Mínimo	Máximo	Medio	
Lulo (continuación)					Mango común				
Barranquilla, Barranquillita	2.300	2.600	2.450	-	Medellín, Central Mayorista de Antioquia	2.233	2.500	2.367	+
Barranquilla, Granabastos	2.300	2.533	2.453	-	Medellín, Coomerca	1.800	1.800	1.800	+++
Bogotá, D. C., Corabastos	1.600	1.600	1.600	=	Santa Bárbara (Antioquia)	1.146	1.611	1.378	+
Bucaramanga, Centroabastos	1.400	1.570	1.479	-	Mango costeño				
Buenaventura (Valle del Cauca)	1.900	1.900	1.900	+	Medellín, Central Mayorista de Antioquia	1.500	1.500	1.500	++
Cajamarca (Tolima)	1.250	1.250	1.250	---	Mango de azúcar				
Cali, Cavasa	1.450	1.475	1.463	-	Barranquilla, Barranquillita	2.400	2.467	2.422	++
Cali, Santa Helena	1.233	1.500	1.367	-	Bucaramanga, Centroabastos	2.400	2.400	2.400	=
Cartagena, Bazaruto	2.444	2.917	2.759	+	Cali, Cavasa	1.560	1.560	1.560	-
Cartago (Valle del Cauca)	1.433	1.500	1.467	-	Cartagena, Bazaruto	1.400	1.400	1.400	++
Chiquinquirá (Boyacá)	1.450	1.450	1.450	+	Mango manzano				
Cúcuta, Cenabastos	2.000	2.000	2.000	=	Armenia, Mercar	1.528	1.667	1.620	---
Duitama (Boyacá)	1.200	1.200	1.200	=	Bucaramanga, Centroabastos	2.000	2.000	2.000	=
Manizales (Caldas)	1.367	1.567	1.467	--	Medellín, Central Mayorista de Antioquia	1.933	2.000	1.951	+
Medellín, Central Mayorista de Antioquia	1.175	1.425	1.318	--	Pamplona (Norte de Santander)	2.100	2.200	2.160	++
Medellín, Coomerca	1.500	1.667	1.554	-	Pereira, La 41	1.833	2.000	1.917	-
Neiva, Surabastos	1.300	1.400	1.375	-	Pereira, Mercasa	2.042	2.042	2.042	n.d.
Palmira (Valle del Cauca)	1.300	1.300	1.300	---	Tuluá (Valle del Cauca)	1.667	1.667	1.667	-
Pamplona (Norte de Santander)	2.000	2.333	2.094	-	Tunja (Boyacá)	2.045	2.045	2.045	=
Pasto (Nariño)	1.304	1.391	1.348	+	Mango reina				
Pereira, La 41	1.425	1.550	1.488	-	Ibagué, Plaza la 21	1.000	1.500	1.250	---
Pereira, Mercasa	1.250	1.400	1.325	-	Manizales (Caldas)	1.611	1.611	1.611	n.d.
Popayán (Cauca)	1.200	1.200	1.200	+	Pereira, La 41	1.389	1.472	1.431	-
San Gil (Santander)	1.200	1.200	1.200	--	Pereira, Mercasa	1.583	1.583	1.583	+
Socorro (Santander)	1.060	1.200	1.130	-	Mango Tommy				
Sogamoso (Boyacá)	1.200	1.200	1.200	-	Bogotá, D. C., Corabastos	2.955	3.636	3.326	+
Tuluá (Valle del Cauca)	1.300	1.333	1.317	+	Bucaramanga, Centroabastos	3.000	3.000	3.000	-
Tunja (Boyacá)	1.551	1.667	1.591	-	Cali, Cavasa	2.900	3.000	2.950	+++
Valledupar, Mercabastos	1.500	1.700	1.600	---	Cali, Santa Helena	2.960	2.970	2.965	+++
Villavicencio, Llanoabastos	2.000	2.000	2.000	+	Cartago (Valle del Cauca)	1.806	1.889	1.847	--
Mandarina arrayana					Chiquinquirá (Boyacá)	2.917	2.917	2.917	+++
Bogotá, D. C., Corabastos	1.818	2.061	1.963	-	Duitama (Boyacá)	2.500	2.500	2.500	++
Buenaventura (Valle del Cauca)	1.500	1.500	1.500	--	La Ceja (Antioquia)	3.500	3.500	3.500	+++
Cali, Cavasa	1.250	1.275	1.258	-	Manizales (Caldas)	2.500	2.583	2.542	++
Cali, Santa Helena	1.067	1.100	1.083	--	Medellín, Central Mayorista de Antioquia	3.250	3.700	3.490	+
Chiquinquirá (Boyacá)	960	960	960	--	Medellín, Coomerca	2.600	2.700	2.660	+++
Duitama (Boyacá)	1.200	1.200	1.200	--	Neiva, Surabastos	1.800	1.900	1.850	-
Pasto (Nariño)	800	800	800	--	Pasto (Nariño)	2.920	3.000	2.973	+++
Socorro (Santander)	760	880	820	+	Pereira, Mercasa	2.875	2.917	2.906	++
Sogamoso (Boyacá)	1.200	1.200	1.200	--	Rionegro (Antioquia)	3.075	3.850	3.379	++
Tuluá (Valle del Cauca)	1.267	1.267	1.267	+	San Gil (Santander)	1.000	1.000	1.000	=
Tunja (Boyacá)	1.477	1.545	1.523	-	Socorro (Santander)	1.000	1.000	1.000	=
Villavicencio, Llanoabastos	1.400	1.400	1.400	+	Sogamoso (Boyacá)	2.167	2.167	2.167	+++
Mandarina común					Tuluá (Valle del Cauca)	2.329	2.342	2.336	-
Barranquilla, Barranquillita	1.648	1.761	1.697	--	Tunja (Boyacá)	2.500	2.500	2.500	=
Barranquilla, Granabastos	2.023	2.136	2.080	-	Ubaté (Cundinamarca)	3.571	3.571	3.571	n.d.
Bucaramanga, Centroabastos	1.087	1.304	1.183	--	Villavicencio, Llanoabastos	3.200	3.275	3.238	n.d.
Bucaramanga, Mercados del centro	1.000	1.000	1.000	---	Manzana roja importada				
Cartagena, Bazaruto	2.045	2.212	2.131	=	Armenia, Mercar	3.421	3.421	3.421	=
Cúcuta, Cenabastos	1.293	1.573	1.474	--	Barranquilla, Barranquillita	3.579	3.579	3.579	-
Honda (Tolima)	2.000	2.000	2.000	-	Barranquilla, Granabastos	3.553	3.605	3.579	+
Ipiales (Nariño)	900	900	900	+	Bucaramanga, Centroabastos	3.083	3.133	3.111	-
Montería (Córdoba)	1.200	1.800	1.440	---	Buenaventura (Valle del Cauca)	3.500	3.500	3.500	=
Neiva, Surabastos	1.200	1.240	1.210	-	Cali, Cavasa	3.066	3.066	3.066	-
Pamplona (Norte de Santander)	1.400	1.560	1.490	-	Cali, Santa Helena	2.684	2.807	2.746	+
Santa Bárbara (Antioquia)	396	583	490	---	Cartagena, Bazaruto	3.342	3.509	3.453	+
Sincelejo (Sucre)	2.000	2.350	2.175	-	Cartago (Valle del Cauca)	2.965	3.000	2.982	+
Tunja (Boyacá)	1.550	1.575	1.558	---	Chiquinquirá (Boyacá)	3.789	3.789	3.789	+
Yarumal (Antioquia)	950	950	950	n.d.	Cúcuta, Cenabastos	3.100	3.275	3.163	-
Mandarina Onecco					Duitama (Boyacá)	3.250	3.250	3.250	=
Armenia, Mercar	733	825	786	+	Ibagué, Plaza la 21	3.421	3.421	3.421	=
Armenia, Retiro	533	600	567	+	Ipiales (Nariño)	2.868	2.895	2.882	+
Bogotá, D. C., Corabastos	1.182	1.364	1.263	-	La Ceja (Antioquia)	3.474	3.474	3.474	+
Cali, Cavasa	1.300	1.300	1.300	-	Manizales (Caldas)	3.421	3.614	3.518	+
Cali, Santa Helena	1.000	1.000	1.000	=	Medellín, Central Mayorista de Antioquia	3.395	3.561	3.474	+
Cartago (Valle del Cauca)	1.467	1.567	1.517	+	Montería (Córdoba)	3.947	3.965	3.959	+
Manizales (Caldas)	933	1.033	983	-	Neiva, Surabastos	3.447	3.763	3.586	+

Cuadro 2. Mercados mayoristas. Precios de venta de frutas frescas (continuación)
2012 (agosto 11 a 17)

Productos y mercados	Pesos por kilogramo			Tenden- cia	Productos y mercados	Pesos por kilogramo			Tenden- cia
	Mínimo	Máximo	Medio			Mínimo	Máximo	Medio	
Manzana roja importada (continuación)					Manzana verde importada (continuación)				
Palmira (Valle del Cauca)	3.158	3.421	3.289	=	Ubaté (Cundinamarca)	3.750	3.750	3.750	++
Pamplona (Norte de Santander)	3.750	3.950	3.844	+	Valledupar, Mercado Nuevo	3.421	3.421	3.421	+
Pasto (Nariño)	2.807	3.193	3.009	+	Maracuyá				
Pereira, La 41	3.342	3.684	3.513	+	Armenia, Mercar	1.233	1.300	1.267	---
Pereira, Mercasa	3.298	3.684	3.523	+	Barranquilla, Barranquillita	2.175	2.325	2.233	--
Popayán (Cauca)	3.026	3.026	3.026	-	Barranquilla, Granabastos	2.233	2.267	2.250	-
Rionegro (Antioquia)	3.421	3.684	3.542	-	Bucaramanga, Centroabastos	1.900	2.675	2.292	--
San Gil (Santander)	3.500	3.500	3.500	+	Buenaventura (Valle del Cauca)	2.000	2.000	2.000	=
Socorro (Santander)	3.000	3.000	3.000	=	Cali, Cavasa	1.575	1.675	1.621	-
Sogamoso (Boyacá)	3.250	3.250	3.250	=	Cali, Santa Helena	1.567	1.567	1.567	-
Tuluá (Valle del Cauca)	3.421	3.526	3.474	+	Cartagena, Bazaruto	2.275	2.450	2.342	-
Tunja (Boyacá)	3.553	3.553	3.553	=	Cartago (Valle del Cauca)	2.000	2.033	2.017	-
Valledupar, Mercado Nuevo	3.158	3.158	3.158	=	Chiquinquirá (Boyacá)	1.900	1.900	1.900	=
Manzana royal gala importada					Cúcuta, Cenabastos	1.714	1.714	1.714	=
Barranquilla, Granabastos	3.421	3.421	3.421	+	Duitama (Boyacá)	2.300	2.300	2.300	-
Bogotá, D. C., Corabastos	3.368	3.509	3.444	+	Ibagué, Plaza la 21	1.750	1.750	1.750	+
Bucaramanga, Centroabastos	3.117	3.213	3.181	+	Ipiales (Nariño)	1.750	1.750	1.750	+
Cali, Cavasa	3.395	3.421	3.408	+	La Ceja (Antioquia)	1.400	1.400	1.400	--
Cali, Santa Helena	3.070	3.123	3.096	-	Manizales (Caldas)	1.733	1.867	1.800	-
Chiquinquirá (Boyacá)	3.789	3.789	3.789	+	Montería (Córdoba)	1.367	1.400	1.389	-
Cúcuta, Cenabastos	3.200	3.600	3.427	+	Neiva, Surabastos	1.350	1.500	1.425	-
Duitama (Boyacá)	3.650	3.650	3.650	++	Palmira (Valle del Cauca)	1.650	1.750	1.700	+
Ibagué, Plaza la 21	3.684	3.684	3.684	+	Pasto (Nariño)	778	926	864	-
Ipiales (Nariño)	3.026	3.053	3.038	+	Pereira, La 41	1.800	1.867	1.833	-
La Ceja (Antioquia)	3.386	3.386	3.386	-	Pereira, Mercasa	1.700	1.750	1.720	-
Manizales (Caldas)	3.596	3.614	3.605	+	Popayán (Cauca)	1.600	1.600	1.600	++
Medellín, Central Mayorista de Antioquia	3.395	3.561	3.500	+	Rionegro (Antioquia)	1.600	1.650	1.613	-
Montería (Córdoba)	3.947	3.965	3.959	+	San Gil (Santander)	2.083	2.083	2.083	-
Neiva, Surabastos	3.579	3.868	3.724	+	Santa Bárbara (Antioquia)	1.175	1.200	1.188	++
Palmira (Valle del Cauca)	3.421	3.421	3.421	+	Sincelejo (Sucre)	1.550	1.650	1.600	-
Pamplona (Norte de Santander)	3.525	4.000	3.753	+	Socorro (Santander)	2.083	2.083	2.083	-
Pasto (Nariño)	3.026	3.246	3.161	-	Sogamoso (Boyacá)	2.250	2.250	2.250	+++
Pereira, La 41	3.342	3.684	3.513	+	Tuluá (Valle del Cauca)	1.833	1.867	1.850	-
Pereira, Mercasa	3.298	3.614	3.488	+	Tunja (Boyacá)	1.593	1.722	1.690	+
Popayán (Cauca)	3.509	3.579	3.544	+	Ubaté (Cundinamarca)	1.800	1.800	1.800	n.d.
Rionegro (Antioquia)	3.461	3.684	3.558	-	Valledupar, Mercabastos	1.700	1.700	1.700	--
San Gil (Santander)	3.500	3.500	3.500	+	Villavicencio, Llanoabastos	1.400	1.500	1.450	-
Socorro (Santander)	3.250	3.250	3.250	=	Maracuyá antioqueño				
Sogamoso (Boyacá)	3.500	3.500	3.500	+	Medellín, Central Mayorista de Antioquia	1.300	1.467	1.375	+
Tuluá (Valle del Cauca)	3.342	3.351	3.346	-	Medellín, Coomerca	1.200	1.400	1.304	+
Tunja (Boyacá)	3.632	3.632	3.632	=	Montería (Córdoba)	1.433	1.633	1.522	-
Ubaté (Cundinamarca)	3.500	3.500	3.500	+	Maracuyá huilense				
Manzana verde importada					Bogotá, D. C., Corabastos	1.500	1.733	1.628	+
Armenia, Mercar	3.421	3.421	3.421	=	Maracuyá santandereano				
Barranquilla, Granabastos	4.079	4.079	4.079	+	Barranquilla, Barranquillita	2.000	2.133	2.044	--
Bogotá, D. C., Corabastos	3.509	3.772	3.670	+	Cartagena, Bazaruto	1.978	2.278	2.130	-
Bucaramanga, Centroabastos	3.533	3.625	3.575	+	Valledupar, Mercabastos	1.667	2.000	1.778	---
Buenaventura (Valle del Cauca)	3.500	3.500	3.500	=	Maracuyá valluno				
Cali, Cavasa	3.197	3.421	3.309	+	Medellín, Central Mayorista de Antioquia	2.075	2.525	2.284	+
Cali, Santa Helena	2.895	2.974	2.934	++	Medellín, Coomerca	1.400	1.533	1.456	+
Cartagena, Bazaruto	3.342	3.509	3.453	+	Melón Cantalup				
Cartago (Valle del Cauca)	3.070	3.105	3.088	-	Armenia, Mercar	1.433	1.567	1.478	+
Chiquinquirá (Boyacá)	3.789	3.789	3.789	+	Barranquilla, Barranquillita	1.800	1.833	1.811	+
Cúcuta, Cenabastos	3.650	3.825	3.740	+	Barranquilla, Granabastos	1.800	1.850	1.817	+
Duitama (Boyacá)	3.250	3.250	3.250	=	Bogotá, D. C., Corabastos	1.700	1.900	1.768	-
Ibagué, Plaza la 21	3.684	3.684	3.684	+	Bucaramanga, Centroabastos	1.467	1.650	1.543	+
Ipiales (Nariño)	3.026	3.088	3.050	+	Cali, Cavasa	1.050	1.367	1.198	++
La Ceja (Antioquia)	3.421	3.421	3.421	+	Cali, Santa Helena	1.200	1.333	1.267	++
Manizales (Caldas)	3.614	3.649	3.632	+	Cartagena, Bazaruto	1.383	1.471	1.418	+
Medellín, Central Mayorista de Antioquia	3.395	3.561	3.490	-	Chiquinquirá (Boyacá)	1.300	1.300	1.300	--
Montería (Córdoba)	3.947	4.123	4.006	+	Cúcuta, Cenabastos	1.400	1.750	1.521	++
Neiva, Surabastos	3.579	3.763	3.664	+	Duitama (Boyacá)	1.400	1.400	1.400	+++
Palmira (Valle del Cauca)	3.421	3.421	3.421	+	Ibagué, Plaza la 21	1.450	1.650	1.563	-
Pamplona (Norte de Santander)	3.750	3.950	3.863	+	Ipiales (Nariño)	1.200	1.367	1.283	-
Pasto (Nariño)	3.158	3.193	3.170	+	Manizales (Caldas)	1.286	1.667	1.476	-
Pereira, La 41	3.579	3.947	3.763	++	Medellín, Central Mayorista de Antioquia	1.525	1.650	1.590	++
Pereira, Mercasa	3.947	3.947	3.947	++	Montería (Córdoba)	1.433	1.500	1.467	-
Popayán (Cauca)	3.605	3.684	3.645	++	Pamplona (Norte de Santander)	1.633	1.767	1.707	++
Rionegro (Antioquia)	3.526	3.772	3.645	-					
San Gil (Santander)	3.750	3.750	3.750	+					
Sogamoso (Boyacá)	3.250	3.250	3.250	=					
Tuluá (Valle del Cauca)	3.316	3.342	3.329	-					
Tunja (Boyacá)	3.553	3.553	3.553	=					

Cuadro 2. Mercados mayoristas. Precios de venta de frutas frescas (continuación)
2012 (agosto 11 a 17)

Productos y mercados	Pesos por kilogramo				Tenden- cia	Productos y mercados	Pesos por kilogramo				Tenden- cia
	Mínimo	Máximo	Medio				Mínimo	Máximo	Medio		
Melón Cantalup (continuación)						Naranja Valencia					
Pasto (Nariño)	1.000	1.450	1.217		+	Armenia, Mercar	573	587	582		+
Pereira, La 41	1.300	1.367	1.333		+	Armenia, Retiro	485	493	488		+
Pereira, Mercasa	1.433	1.500	1.460		+	Barranquilla, Barranquillita	1.080	1.080	1.080		-
Popayán (Cauca)	1.250	1.250	1.250		=	Bogotá, D. C., Corabastos	1.182	1.212	1.188		+
San Gil (Santander)	940	940	940		-	Bucaramanga, Centroabastos	580	640	608		+
Socorro (Santander)	1.200	1.200	1.200		=	Buenaventura (Valle del Cauca)	945	945	945		+
Sogamoso (Boyacá)	1.400	1.400	1.400		++	Cali, Cavasa	767	773	770		-
Tuluá (Valle del Cauca)	850	850	850		+	Cali, Santa Helena	645	667	656		-
Tunja (Boyacá)	1.567	1.750	1.696		++	Cartago (Valle del Cauca)	627	667	647		=
Ubaté (Cundinamarca)	1.500	1.500	1.500		+++	Duitama (Boyacá)	914	914	914		-
Valledupar, Mercado Nuevo	1.500	1.500	1.500		=	Ibagué, Plaza la 21	760	800	780		-
Villavicencio, Llanoabastos	1.675	1.775	1.725		+	Ipiales (Nariño)	400	400	400		+
						La Ceja (Antioquia)	867	867	867		---
						Manizales (Caldas)	700	700	700		-
Mora de Castilla											
Armenia, Mercar	1.850	1.933	1.883		-	Medellín, Central Mayorista de Antioquia	1.200	1.300	1.245		-
Barranquilla, Barranquillita	2.000	2.146	2.076		+	Medellín, Coomerca	900	900	900		-
Barranquilla, Granabastos	2.083	2.174	2.120		+	Montería (Córdoba)	887	900	896		=
Bogotá, D. C., Corabastos	2.000	2.333	2.175		-	Neiva, Surabastos	640	680	658		+
Bucaramanga, Centroabastos	1.433	1.479	1.456		-	Palmira (Valle del Cauca)	760	760	760		n.d.
Buenaventura (Valle del Cauca)	2.500	2.500	2.500		=	Pasto (Nariño)	500	600	567		-
Cali, Cavasa	2.056	2.083	2.076		--	Pereira, La 41	700	800	750		++
Cali, Santa Helena	1.667	1.722	1.694		--	Pereira, Mercasa	700	783	733		--
Cartagena, Bazurto	1.829	1.952	1.898		-	Rionegro (Antioquia)	1.200	1.353	1.263		-
Chiquinquirá (Boyacá)	929	929	929		-	Sincelejo (Sucre)	860	860	860		n.d.
Cúcuta, Cenabastos	1.188	1.292	1.240		--	Tunja (Boyacá)	967	967	967		++
Duitama (Boyacá)	1.500	1.500	1.500		---	Villavicencio, Llanoabastos	910	930	920		-
El Santuario (Antioquia)	667	667	667		---						
Ibagué, Plaza la 21	1.800	2.000	1.950		+	Papaya hawaiana					
Ipiales (Nariño)	1.075	1.200	1.133		-	Bogotá, D. C., Corabastos	1.944	1.981	1.954		n.d.
La Ceja (Antioquia)	1.200	1.200	1.200		+	Chiquinquirá (Boyacá)	1.160	1.160	1.160		+
Manizales (Caldas)	1.700	1.700	1.700		+	Duitama (Boyacá)	1.100	1.100	1.100		+
Marinilla (Antioquia)	1.300	1.467	1.372		-	La Ceja (Antioquia)	1.700	1.700	1.700		-
Medellín, Central Mayorista de Antioquia	1.050	1.575	1.308		++	Medellín, Central Mayorista de Antioquia	1.973	2.600	2.264		--
Medellín, Coomerca	800	1.000	933		+++	Medellín, Coomerca	1.500	1.500	1.500		n.d.
Montería (Córdoba)	1.625	1.667	1.653		+	Rionegro (Antioquia)	1.933	2.100	2.007		-
Neiva, Surabastos	1.500	1.583	1.563		-	Tunja (Boyacá)	1.000	1.056	1.019		+
Palmira (Valle del Cauca)	1.444	1.889	1.667		-						
Pamplona (Norte de Santander)	611	778	669		--	Papaya Maradol					
Pasto (Nariño)	1.083	1.167	1.111		--	Barranquilla, Barranquillita	1.667	1.800	1.722		+
Pereira, La 41	1.600	1.633	1.617		-	Barranquilla, Granabastos	1.550	1.667	1.617		+
Pereira, Mercasa	1.600	1.700	1.660		-	Bogotá, D. C., Corabastos	1.000	1.167	1.109		-
Rionegro (Antioquia)	1.450	1.550	1.492		+	Bucaramanga, Centroabastos	1.450	1.575	1.518		+
San Gil (Santander)	1.500	1.500	1.500		++	Buenaventura (Valle del Cauca)	1.000	1.000	1.000		+
Sincelejo (Sucre)	1.167	1.250	1.208		+	Cali, Cavasa	850	925	881		-
Socorro (Santander)	1.600	1.600	1.600		--	Cali, Santa Helena	650	650	650		---
Sogamoso (Boyacá)	2.000	2.000	2.000		=	Cartagena, Bazurto	1.500	1.500	1.500		=
Tuluá (Valle del Cauca)	1.208	1.208	1.208		-	Cúcuta, Cenabastos	1.450	1.500	1.463		-
Tunja (Boyacá)	1.550	1.800	1.688		-	Duitama (Boyacá)	850	850	850		+
Ubaté (Cundinamarca)	2.714	2.714	2.714		-	Ipiales (Nariño)	1.229	1.333	1.278		++
Valledupar, Mercabastos	1.583	1.667	1.639		-	La Ceja (Antioquia)	1.400	1.400	1.400		-
Villavicencio, Llanoabastos	1.429	1.500	1.464		n.d.	Manizales (Caldas)	1.133	1.300	1.217		-
						Medellín, Central Mayorista de Antioquia	1.400	1.500	1.450		+
Naranja común											
Armenia, Retiro	210	240	226		---	Medellín, Coomerca	600	733	671		---
Barranquilla, Barranquillita	880	880	880		=	Neiva, Surabastos	1.300	1.350	1.325		+
Bogotá, D. C., Corabastos	583	617	592		-	Palmira (Valle del Cauca)	767	900	833		-
Bucaramanga, Centroabastos	490	500	497		-	Pamplona (Norte de Santander)	1.825	2.000	1.913		+++
Bucaramanga, Mercados del centro	333	333	333		---	Pasto (Nariño)	1.033	1.350	1.217		-
Cajamarca (Tolima)	484	484	484		++	Pereira, La 41	1.125	1.125	1.125		=
Cali, Cavasa	608	608	608		-	Pereira, Mercasa	1.000	1.075	1.030		-
Cartagena, Bazurto	960	960	960		-	Popayán (Cauca)	1.067	1.133	1.100		-
Chiquinquirá (Boyacá)	530	530	530		--	Rionegro (Antioquia)	1.567	1.733	1.650		+
Cúcuta, Cenabastos	400	500	457		---	San Gil (Santander)	1.250	1.250	1.250		-
Honda (Tolima)	700	700	700		--	Socorro (Santander)	960	1.000	980		+
Ibagué, Plaza la 21	323	403	349		--	Sogamoso (Boyacá)	900	900	900		=
Montería (Córdoba)	613	620	616		-	Tuluá (Valle del Cauca)	800	800	800		=
Neiva, Surabastos	403	484	444		++	Tunja (Boyacá)	852	907	875		+
Pamplona (Norte de Santander)	500	550	528		-	Ubaté (Cundinamarca)	1.500	1.500	1.500		=
Pasto (Nariño)	450	453	451		+	Valledupar, Mercado Nuevo	1.200	1.200	1.200		+
Popayán (Cauca)	408	417	413		=						
San Gil (Santander)	433	480	457		--	Papaya melona					
Santa Bárbara (Antioquia)	250	267	258		---	Bucaramanga, Centroabastos	1.200	1.300	1.279		-
Socorro (Santander)	240	300	270		-	Medellín, Central Mayorista de Antioquia	1.167	1.167	1.167		-
Tunja (Boyacá)	583	628	614		-						
Ubaté (Cundinamarca)	600	600	600		--	Papaya redonda					
Valledupar, Mercado Nuevo	900	900	900		=	Bucaramanga, Centroabastos	1.000	1.000	1.000		-
Yarumal (Antioquia)	627	627	627		---						

Cuadro 2. Mercados mayoristas. Precios de venta de frutas frescas (continuación)
2012 (agosto 11 a 17)

Productos y mercados	Pesos por kilogramo			Tenden- cia	Productos y mercados	Pesos por kilogramo			Tenden- cia
	Mínimo	Máximo	Medio			Mínimo	Máximo	Medio	
Papaya redonda (continuación)					Piña gold (continuación)				
Cartago (Valle del Cauca)	933	967	950	--	Medellín, Central Mayorista	1.667	1.833	1.760	+++
Medellín, Central Mayorista					Neiva, Surabastos	1.150	1.600	1.300	++
de Antioquia	1.167	1.167	1.167	-	Pasto (Nariño)	1.500	1.500	1.500	n.d.
Patilla					Pereira, La 41	1.500	1.575	1.538	+
Armenia, Mercar	550	600	572	++	Pereira, Mercasa	1.350	1.433	1.383	+
Barranquilla, Barranquillita	600	600	600	+	Rionegro (Antioquia)	1.650	1.950	1.804	++
Bogotá, D. C., Corabastos	533	600	583	++	Sogamoso (Boyacá)	1.900	1.900	1.900	-
Bucaramanga, Centroabastos	713	767	737	++	Tunja (Boyacá)	1.900	1.900	1.900	+
Cali, Cavasa	600	650	625	+	Piña manzana				
Cali, Santa Helena	617	650	633	++	Armenia, Mercar	900	900	900	=
Cartagena, Bazaruto	663	700	675	+	Buenaventura (Valle del Cauca)	600	600	600	+
Cartago (Valle del Cauca)	633	667	650	+	Cali, Cavasa	750	788	772	-
Cúcuta, Cenabastos	700	800	750	+	Cali, Santa Helena	300	325	313	++
Ibagué, Plaza la 21	550	600	588	-	La Ceja (Antioquia)	950	950	950	+
Medellín, Central Mayorista					Manizales (Caldas)	833	850	842	-
de Antioquia	500	588	561	++	Medellín, Central Mayorista				
Medellín, Coomerca	500	500	500	-	de Antioquia	800	888	846	+++
Montería (Córdoba)	600	600	600	+	Medellín, Coomerca	933	1.000	983	+++
Neiva, Surabastos	700	700	700	=	Neiva, Surabastos	850	900	875	=
Popayán (Cauca)	750	750	750	-	Palmira (Valle del Cauca)	525	550	538	-
Rionegro (Antioquia)	713	800	747	+	Pasto (Nariño)	900	933	911	-
San Gil (Santander)	600	600	600	-	Pereira, La 41	925	938	931	-
Socorro (Santander)	500	500	500	--	Pereira, Mercasa	900	900	900	=
Tuluá (Valle del Cauca)	550	550	550	=	Popayán (Cauca)	567	567	567	--
Tunja (Boyacá)	600	600	600	=	Rionegro (Antioquia)	763	900	833	+
Valledupar, Mercado Nuevo	675	700	692	+	Tuluá (Valle del Cauca)	675	675	675	+
Pera importada					Piña perolera				
Armenia, Mercar	3.250	3.250	3.250	=	Barranquilla, Barranquillita	1.010	1.060	1.040	-
Barranquilla, Granabastos	2.895	3.105	3.000	+	Barranquilla, Granabastos	1.080	1.120	1.100	-
Bogotá, D. C., Corabastos	2.700	2.950	2.772	+	Bogotá, D. C., Corabastos	786	857	830	-
Bucaramanga, Centroabastos	2.625	2.688	2.648	+	Bucaramanga, Centroabastos	600	667	650	+
Cali, Cavasa	3.092	3.382	3.237	+	Cartagena, Bazaruto	1.000	1.060	1.023	+
Cali, Santa Helena	2.719	3.000	2.860	+	Chiquinquirá (Boyacá)	980	980	980	+
Cartagena, Bazaruto	3.281	3.333	3.310	-	Cúcuta, Cenabastos	891	924	912	+
Cartago (Valle del Cauca)	3.033	3.050	3.042	-	Duitama (Boyacá)	900	900	900	-
Chiquinquirá (Boyacá)	3.289	3.289	3.289	-	Medellín, Central Mayorista				
Cúcuta, Cenabastos	2.875	3.050	2.975	+	de Antioquia	800	800	800	=
Duitama (Boyacá)	3.000	3.000	3.000	=	Montería (Córdoba)	760	960	860	+
Ipiales (Nariño)	3.222	3.333	3.278	+	Pamplona (Norte de Santander)	1.958	2.000	1.981	-
Manizales (Caldas)	2.967	3.433	3.200	+	Sincelejo (Sucre)	827	920	876	+
Medellín, Central Mayorista					Socorro (Santander)	533	533	533	-
de Antioquia	2.860	3.035	2.942	++	Sogamoso (Boyacá)	900	900	900	+
Montería (Córdoba)	3.263	3.289	3.276	-	Tunja (Boyacá)	833	1.000	958	+
Neiva, Surabastos	3.275	3.385	3.316	+	Valledupar, Mercabastos	1.100	1.200	1.167	+
Palmira (Valle del Cauca)	3.158	3.263	3.211	+	Villavicencio, Llanoabastos	780	826	803	-
Pamplona (Norte de Santander)	3.375	3.425	3.388	+	Pitahaya				
Pasto (Nariño)	3.088	3.246	3.164	+	Bogotá, D. C., Corabastos	4.000	5.000	4.450	--
Pereira, La 41	2.950	3.000	2.975	+	Bucaramanga, Centroabastos	4.000	5.333	4.604	-
Pereira, Mercasa	2.817	3.000	2.950	+	Ibagué, Plaza la 21	4.000	4.000	4.000	n.d.
Popayán (Cauca)	3.070	3.158	3.114	+	Medellín, Central Mayorista				
Rionegro (Antioquia)	2.825	3.105	2.933	-	de Antioquia	4.500	5.750	5.060	-
San Gil (Santander)	3.000	3.000	3.000	=	Socorro (Santander)	5.000	5.000	5.000	=
Socorro (Santander)	3.000	3.000	3.000	=	Tangelo				
Sogamoso (Boyacá)	3.000	3.000	3.000	=	Bogotá, D. C., Corabastos	2.467	2.600	2.530	+
Tuluá (Valle del Cauca)	3.211	3.211	3.211	+	Bucaramanga, Centroabastos	1.200	1.800	1.486	--
Tunja (Boyacá)	3.158	3.158	3.158	-	Cali, Cavasa	1.933	1.933	1.933	-
Valledupar, Mercado Nuevo	3.000	3.000	3.000	-	Manizales (Caldas)	1.567	1.733	1.650	---
Villavicencio, Llanoabastos	2.975	3.000	2.994	-	Medellín, Central Mayorista				
Pera nacional					de Antioquia	2.325	2.733	2.476	-
Bucaramanga, Centroabastos	2.000	2.000	2.000	++	Pereira, La 41	1.650	2.100	1.875	-
Medellín, Central Mayorista					Pereira, Mercasa	1.500	1.600	1.520	---
de Antioquia	1.875	1.967	1.925	++	Rionegro (Antioquia)	2.275	2.900	2.508	-
Socorro (Santander)	1.600	1.600	1.600	=	Ubaté (Cundinamarca)	2.500	2.500	2.500	n.d.
Tunja (Boyacá)	1.573	1.800	1.710	++	Tomate de árbol				
Piña Cayena					Armenia, Mercar	1.033	1.275	1.192	-
Medellín, Central Mayorista					Barranquilla, Barranquillita	1.200	1.300	1.267	-
de Antioquia	1.400	1.433	1.426	n.d.	Barranquilla, Granabastos	1.217	1.338	1.293	-
Piña gold					Bogotá, D. C., Corabastos	1.120	1.200	1.175	--
Bogotá, D. C., Corabastos	1.818	2.273	2.074	-	Bucaramanga, Centroabastos	1.027	1.180	1.123	-
Cali, Cavasa	1.300	1.350	1.325	+	Buenaventura (Valle del Cauca)	1.400	1.400	1.400	+
Cartago (Valle del Cauca)	1.233	1.233	1.233	--	Cajamarca (Tolima)	1.250	1.250	1.250	-
Manizales (Caldas)	850	2.000	1.425	-	Cali, Cavasa	775	900	838	--

Cuadro 2. Mercados mayoristas. Precios de venta de frutas frescas (conclusión)
2012 (agosto 11 a 17)

Productos y mercados	Pesos por kilogramo			Tenden- cia	Productos y mercados	Pesos por kilogramo			Tenden- cia
	Mínimo	Máximo	Medio			Mínimo	Máximo	Medio	
Tomate de árbol (continuación)					Uva Isabela (continuación)				
Cali, Santa Helena	950	967	958	-	San Gil (Santander)	2.917	2.917	2.917	=
Cartagena, Bazaruto	1.250	1.275	1.267	=	Socorro (Santander)	2.500	2.500	2.500	=
Cartago (Valle del Cauca)	1.333	1.333	1.333	-	Tunja (Boyacá)	2.667	2.708	2.688	+
Chiquinquirá (Boyacá)	2.000	2.000	2.000	-	Ubaté (Cundinamarca)	1.850	1.850	1.850	=
Cúcuta, Cenabastos	1.625	1.833	1.767	--	Uva negra				
Duitama (Boyacá)	1.160	1.160	1.160	-	Chiquinquirá (Boyacá)	2.917	2.917	2.917	=
El Santuario (Antioquia)	713	763	738	-	Duitama (Boyacá)	2.917	2.917	2.917	+
Ipiales (Nariño)	725	783	753	+	Sogamoso (Boyacá)	2.917	2.917	2.917	+
La Ceja (Antioquia)	1.033	1.033	1.033	-	Uva red globe nacional				
Manizales (Caldas)	1.000	1.000	1.000	=	Armenia, Mercar	2.264	2.278	2.269	-
Marinilla (Antioquia)	750	953	833	--	Barranquilla, Granabastos	4.900	4.900	4.900	n.d.
Medellín, Central Mayorista de Antioquia	850	1.125	936	-	Bogotá, D. C., Corabastos	3.750	4.000	3.849	-
Medellín, Coomerca	917	983	946	-	Bucaramanga, Centroabastos	3.542	3.722	3.649	-
Montería (Córdoba)	1.081	1.081	1.081	-	Cali, Cavasa	4.444	4.444	4.444	+
Neiva, Surabastos	1.300	1.600	1.475	-	Cali, Santa Helena	5.000	5.000	5.000	n.d.
Palmira (Valle del Cauca)	900	967	933	-	Cartagena, Bazaruto	5.074	5.481	5.346	+
Pamplona (Norte de Santander)	1.833	2.167	1.931	+	Chiquinquirá (Boyacá)	2.917	2.917	2.917	=
Pasto (Nariño)	1.000	1.167	1.089	-	Ibagué, Plaza la 21	5.000	5.417	5.104	-
Peñol (Antioquia)	695	853	774	-	Manizales (Caldas)	5.167	5.417	5.292	++
Pereira, La 41	1.175	1.250	1.213	-	Medellín, Central Mayorista de Antioquia	4.323	9.809	4.936	+
Pereira, Mercasa	1.150	1.200	1.175	-	Montería (Córdoba)	5.333	5.444	5.389	+
Popayán (Cauca)	1.075	1.129	1.102	-	Pasto (Nariño)	4.167	4.583	4.306	+
Rionegro (Antioquia)	845	950	910	-	Pereira, La 41	4.700	4.700	4.700	=
San Gil (Santander)	1.467	1.533	1.500	-	Pereira, Mercasa	4.500	4.633	4.567	-
San Vicente (Antioquia)	650	800	725	++	Rionegro (Antioquia)	4.630	4.889	4.798	+
Sincedejo (Sucre)	1.175	1.188	1.179	--	Socorro (Santander)	4.545	4.545	4.545	=
Socorro (Santander)	1.600	1.600	1.600	-	Tuluá (Valle del Cauca)	4.467	4.467	4.467	+
Sogamoso (Boyacá)	1.600	1.600	1.600	--	Uva roja				
Sonsón (Antioquia)	700	700	700	--	Armenia, Mercar	5.000	5.000	5.000	+
Tuluá (Valle del Cauca)	1.033	1.150	1.092	+	Cali, Cavasa	6.875	6.875	6.875	+
Tunja (Boyacá)	1.340	1.440	1.375	-	Duitama (Boyacá)	3.500	3.500	3.500	++
Valledupar, Mercabastos	1.440	1.520	1.467	-	Neiva, Surabastos	5.500	6.000	5.625	-
Uchuva con cáscara					Socorro (Boyacá)	3.875	4.250	4.063	+
Bogotá, D. C., Corabastos	1.100	1.200	1.150	-	Sogamoso (Boyacá)	3.250	3.250	3.250	++
Bucaramanga, Centroabastos	1.200	1.700	1.475	+	Uva verde				
Cúcuta, Cenabastos	1.500	1.500	1.500	+	Bucaramanga, Centroabastos	2.917	3.611	3.264	+
Duitama (Boyacá)	1.000	1.000	1.000	--	Cali, Santa Helena	3.833	3.833	3.833	-
Ibagué, Plaza la 21	833	833	833	--	Chiquinquirá (Boyacá)	2.917	2.917	2.917	=
La Ceja (Antioquia)	1.400	1.400	1.400	+	Duitama (Boyacá)	3.333	3.333	3.333	+++
Medellín, Central Mayorista de Antioquia	1.325	1.433	1.392	-	Manizales (Caldas)	3.056	3.750	3.403	-
Neiva, Surabastos	2.000	2.000	2.000	=	Medellín, Central Mayorista de Antioquia	4.323	4.520	4.392	+
Peñol (Antioquia)	675	745	710	+++	Neiva, Surabastos	5.500	6.000	5.625	+
Rionegro (Antioquia)	675	900	771	--	Pasto (Nariño)	3.200	3.200	3.200	n.d.
San Vicente (Antioquia)	600	600	600	+	San Gil (Santander)	5.222	5.222	5.222	+
Socorro (Santander)	1.000	1.000	1.000	=	Socorro (Santander)	4.091	4.091	4.091	-
Tunja (Boyacá)	1.000	1.000	1.000	+	Sogamoso (Boyacá)	3.250	3.250	3.250	++
Uva importada					Tunja (Boyacá)	3.333	3.542	3.385	+
Barranquilla, Granabastos	9.000	9.000	9.000	=	Villavicencio, Llanoabastos	4.000	4.000	4.000	+
Bucaramanga, Centroabastos	7.375	7.500	7.458	+	Zapote				
Cartagena, Bazaruto	7.194	7.194	7.194	=	Bucaramanga, Centroabastos	1.200	1.600	1.425	++
Cúcuta, Cenabastos	7.688	8.125	7.971	+	Cali, Cavasa	1.550	1.575	1.565	-
Uva Isabela					Medellín, Central Mayorista de Antioquia	1.125	1.325	1.241	-
Bogotá, D. C., Corabastos	2.083	2.667	2.431	-	Medellín, Coomerca	1.000	1.200	1.067	-
Bucaramanga, Centroabastos	2.583	2.667	2.628	-	Tuluá (Valle del Cauca)	1.350	1.350	1.350	+
Cali, Cavasa	1.667	1.833	1.750	-	Tunja (Boyacá)	1.348	1.522	1.464	--
Cali, Santa Helena	1.792	1.792	1.792	+					
Ipiales (Nariño)	2.028	2.083	2.056	+					
Neiva, Surabastos	1.250	1.292	1.260	+					
Palmira (Valle del Cauca)	1.667	1.833	1.750	=					
Pasto (Nariño)	2.083	2.139	2.102	+					
Popayán (Cauca)	2.083	2.083	2.083	+					

Tendencias:

(---) Variación mayor al -20 %
(--) Variación entre -10 % y -20 %
(-) Variación entre 0 % y -10 %

(=) Variación igual a 0 %

(+) Variación entre 0 % y 10 %
(+ +) Variación entre 10 % y 20 %
(+++) Variación mayor al 20 %
(n.d.) No determinado

Tubérculos, raíces y plátanos

Buena oferta de arracacha



Fuente: DANE

A lo largo de la presente semana bajó la cotización de la arracacha blanca, que cayó en diez de los dieciséis mercados en los que se comercializó. Los comerciantes afirmaron que la buena oferta antioqueña ocasionó la reducción de los precios. En Cartago (Valle del Cauca) y Marinilla (Antioquia), el kilo se ofreció a \$449 y a \$667, respectivamente, lo que representó una reducción superior al 4,00 %.

También bajaron las arracachas amarilla y blanca; los ñames criollo y espino; y las papas capira, ICA-Huila, Morasurco, parda pastusa, Puracé, R-12 negra y roja, San Félix, suprema y única. En el caso particular de la papa única, el precio del tubérculo bajó en dieciséis de los veintiún mercados donde se comercializó el producto, ante la mayor oferta de Ipiales y Túquerres (Nariño); Chitagá (Norte de Santander); Cerrito, San Andrés, Concepción y Berlín (Santander); Tunja y Belén (Boyacá). En Barranquillita (Barranquilla) y Cavasa, en Cali, por ejemplo, la reducción en el precio superó el 5,10 %: el kilo se vendió a \$753 y \$573, respectivamente.

También cayó la cotización de la arracacha amarilla en seis de los quince mercados donde se ofreció. La razón principal de este comportamiento fue el incremento en las recolecciones procedentes de Cajamarca (Tolima). En la capital del país la raíz se comercializó a \$881, un 0,31 % menos que la semana pasada.

En contraste, esta semana subieron los precios mayoristas de las papas criolla limpia y sucia, nevada y sabanera, los plátanos dominico hartón y hartón, tanto maduro como verde, el ulluco caucano y las yucas chirosa e ICA. Una disminución en el ingreso de plátano hartón verde a las principales centrales mayoristas provocó un alza en el precio del producto, ante el menor nivel de ingreso desde los Llanos Orientales. Su cotización se incrementó en dieciocho de los treinta y ocho mercados donde se comercializó. En Bucaramanga y Valledupar el kilo se vendió a \$1.288 y \$1.358 respectivamente, 4,68 %, en promedio, más que la semana anterior.

Una disminución en la recolección de las cosechas provenientes Subachoque, Usme, Sibaté, Sesquilé, El Rosal y Chipaque (Cundinamarca) provocó que durante esta semana se registrara una menor oferta de papa criolla, con el consecuente aumento de los precios. En el mercado de Cúcuta el kilo de papa limpia se vendió a \$1.420, 18,33 % más que la semana anterior.

Gráfico 6. Comportamiento del precio mayorista de la arracacha blanca 2012 (julio 21 a agosto 17)

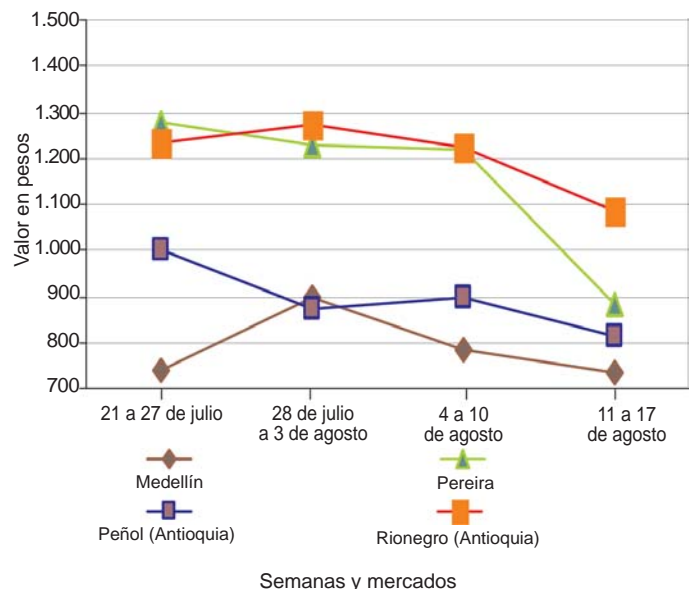

Fuente: SIPSA-DANE-Ministerio de Agricultura y Desarrollo Rural.

Cuadro 3. Mercados mayoristas. Precios de venta de tubérculos, raíces y plátanos
2012 (agosto 11 a 17)

Productos y mercados	Pesos por kilogramo				Tenden- cia	Productos y mercados	Pesos por kilogramo				Tenden- cia
	Mínimo	Máximo	Medio				Mínimo	Máximo	Medio		
Arracacha amarilla						Papa capira (continuación)					
Bogotá, D. C., Corabastos	771	1.000	881		-	Rionegro (Antioquia)	945	1.075	1.007		+
Bucaramanga, Centroabastos	995	1.129	1.102		+	San Vicente (Antioquia)	965	965	965		-
Buenaventura (Valle del Cauca)	1.300	1.300	1.300		=	Santa Bárbara (Antioquia)	950	975	963		-
Cajamarca (Tolima)	726	726	726		=	Sincelejo (Sucre)	947	997	972		--
Cali, Cavasa	833	917	875		++	Sonsón (Antioquia)	672	672	672		=
Cali, Santa Helena	728	739	733		-	Papa capira carmenia					
Cúcuta, Cenabastos	1.000	1.400	1.150		+	Medellín, Central Mayorista					
Duitama (Boyacá)	1.400	1.400	1.400		++	de Antioquia	900	983	946		-
Ibagué, Plaza la 21	605	806	675		--	Medellín, Coomerca	937	983	954		-
Neiva, Surabastos	968	1.129	1.048		++	Papa criolla limpia					
Palmira (Valle del Cauca)	806	889	847		-	Armenia, Mercar	982	1.062	1.008		+
Pamplona (Norte de Santander)	933	1.000	970		--	Bogotá, D. C., Corabastos	1.815	2.296	2.052		+++
Sogamoso (Boyacá)	1.400	1.400	1.400		+	Bucaramanga, Centroabastos	1.050	1.350	1.182		++
Tunja (Boyacá)	750	833	813		-	Cajamarca (Tolima)	833	833	833		=
Villavicencio, Llanoabastos	980	1.000	985		+	Cali, Santa Helena	887	973	930		++
Arracacha blanca						Carmen de Viboral, (Antioquia)	1.475	1.475	1.475		-
Armenia, Mercar	583	583	583		=	Cartagena, Bazarro	1.700	1.800	1.756		+
Cali, Cavasa	667	667	667		++	Cartago (Valle del Cauca)	1.487	1.507	1.497		++
Cali, Santa Helena	556	583	574		+	Cúcuta, Cenabastos	1.400	1.425	1.420		++
Cartago (Valle del Cauca)	449	449	449		-	Duitama (Boyacá)	1.600	1.600	1.600		+++
Ipiales (Nariño)	733	750	742		+	El Santuario (Antioquia)	1.600	1.667	1.633		+
La Ceja (Antioquia)	1.600	1.600	1.600		+	Ibagué, Plaza la 21	1.129	1.613	1.347		+
Manizales (Caldas)	1.129	1.129	1.129		=	La Ceja (Antioquia)	1.650	1.650	1.650		--
Marinilla (Antioquia)	637	696	667		-	La Unión (Antioquia)	1.250	1.416	1.333		---
Medellín, Central Mayorista						Manizales (Caldas)	1.632	1.840	1.736		+++
de Antioquia	688	775	740		-	Marinilla (Antioquia)	1.458	1.600	1.529		-
Pasto (Nariño)	417	478	447		-	Medellín, Central Mayorista					
Peñol (Antioquia)	750	873	812		-	de Antioquia	1.563	1.850	1.707		+
Pereira, La 41	867	867	867		-	Medellín, Coomerca	1.500	1.667	1.604		+
Pereira, Mercasa	867	913	885		--	Montería (Córdoba)	2.000	2.000	2.000		-
Rionegro (Antioquia)	950	1.250	1.086		--	Pamplona (Norte de Santander)	1.167	1.225	1.198		++
San Vicente (Antioquia)	578	578	578		n.d.	Pereira, La 41	1.740	1.800	1.770		+++
Tuluá (Valle del Cauca)	733	750	742		-	Pereira, Mercasa	1.760	1.840	1.791		+++
Ñame criollo						Rionegro (Antioquia)	1.650	1.800	1.731		+
Montería (Córdoba)	1.400	1.400	1.400		n.d.	San Gil (Santander)	1.500	1.500	1.500		+++
Sincelejo (Sucre)	1.600	1.600	1.600		-	San Vicente (Antioquia)	1.425	1.425	1.425		-
Ñame diamante						Santa Bárbara (Antioquia)	1.300	1.500	1.400		--
Barranquilla, Barranquillita	1.000	1.000	1.000		=	Sincelejo (Sucre)	1.900	2.200	2.056		-
Barranquilla, Granabastos	1.000	1.067	1.029		-	Sogamoso (Boyacá)	1.350	1.350	1.350		++
Cartagena, Bazarro	1.000	1.180	1.110		++	Sonsón (Antioquia)	1.181	1.181	1.181		++
Montería (Córdoba)	1.000	1.013	1.007		+	Tunja (Boyacá)	1.034	1.092	1.063		+
Sincelejo (Sucre)	1.073	1.095	1.083		+	Valledupar, Mercabastos	1.500	1.600	1.550		+
Valledupar, Mercabastos	1.300	1.300	1.300		n.d.	Valledupar, Mercado Nuevo	1.600	1.600	1.600		+
Ñame espino						Papa criolla para lavar					
Barranquilla, Barranquillita	1.500	1.600	1.533		+	Cali, Cavasa	600	835	715		+
Barranquilla, Granabastos	1.340	1.600	1.513		-	Papa criolla sucia					
Cartagena, Bazarro	1.500	1.600	1.542		-	Barranquilla, Barranquillita	1.400	1.900	1.725		+++
Sincelejo (Sucre)	1.400	1.533	1.461		-	Barranquilla, Granabastos	1.490	1.890	1.716		+++
Valledupar, Mercabastos	1.400	1.400	1.400		++	Bogotá, D. C., Corabastos	1.433	1.733	1.607		+++
Valledupar, Mercado Nuevo	1.400	1.400	1.400		++	Buenaventura (Valle del Cauca)	1.000	1.000	1.000		+
Papa capira						Cali, Cavasa	470	710	590		+++
Buenaventura (Valle del Cauca)	800	800	800		+	Chiquinquirá (Boyacá)	980	980	980		++
Cali, Cavasa	650	660	655		-	Honda (Tolima)	1.250	1.250	1.250		+++
Cali, Santa Helena	867	880	873		+	Neiva, Surabastos	1.770	1.950	1.863		+++
Carmen de Viboral, (Antioquia)	963	963	963		--	Palmira (Valle del Cauca)	640	707	673		++
Cartago (Valle del Cauca)	827	827	827		+	Pasto (Nariño)	392	479	436		+
El Santuario (Antioquia)	913	913	913		-	Popayán (Cauca)	625	625	625		+++
Ipiales (Nariño)	538	550	544		-	Tuluá (Valle del Cauca)	1.042	1.125	1.083		+
La Ceja (Antioquia)	867	867	867		---	Villavicencio, Llanoabastos	1.200	1.775	1.481		+++
La Unión (Antioquia)	791	885	838		---	Papa ICA-Huila					
Manizales (Caldas)	753	760	757		-	Bucaramanga, Centroabastos	900	920	908		-
Marinilla (Antioquia)	993	1.053	1.023		+	Cúcuta, Cenabastos	660	800	725		+
Medellín, Central Mayorista						Ipiales (Nariño)	550	558	554		-
de Antioquia	900	973	933		-	Pasto (Nariño)	700	713	707		-
Medellín, Coomerca	860	900	882		-	Papa Morasurco					
Montería (Córdoba)	987	1.010	998		--	Cali, Cavasa	700	700	700		--
Palmira (Valle del Cauca)	730	730	730		-	Ipiales (Nariño)	488	533	510		-
Pasto (Nariño)	660	700	682		--	Pasto (Nariño)	587	620	607		--
Peñol (Antioquia)	934	978	956		+						
Pereira, La 41	713	720	717		-						
Pereira, Mercasa	710	740	721		--						

Cuadro 3. Mercados mayoristas. Precios de venta de tubérculos, raíces y plátanos (continuación)
2012 (agosto 11 a 17)

Productos y mercados	Pesos por kilogramo				Tenden- cia	Productos y mercados	Pesos por kilogramo				Tenden- cia
	Mínimo	Máximo	Medio				Mínimo	Máximo	Medio		
Papa nevada						Papa San Félix					
Cali, Cavasa	1.125	1.188	1.156		+	Manizales (Caldas)	1.122	1.128	1.125		-
Cartago (Valle del Cauca)	1.396	1.417	1.406		++	Papa suprema					
El Santuario (Antioquia)	1.275	1.300	1.288		++	Armenia, Mercar	747	800	771		-
Marinilla (Antioquia)	1.143	1.348	1.245		++	Bogotá, D. C., Corabastos	700	840	788		+
Medellín, Central Mayorista de Antioquia	1.375	1.433	1.394		+	Bucaramanga, Centroabastos	800	893	858		+
Medellín, Coomerca	1.300	1.300	1.300		n.d.	Bucaramanga, Mercados del centro	953	953	953		++
Peñol (Antioquia)	1.109	1.172	1.141		+	Buenaventura (Valle del Cauca)	780	780	780		-
Pereira, La 41	1.471	1.583	1.527		-	Cali, Cavasa	645	695	673		-
Pereira, Mercasa	1.463	1.483	1.473		+	Cali, Santa Helena	767	793	780		-
Rionegro (Antioquia)	1.210	1.317	1.251		+	Cúcuta, Cenabastos	620	713	660		-
San Vicente (Antioquia)	1.305	1.305	1.305		-	Ibagué, Plaza la 21	700	800	775		-
Papa parda para lavar						Ipiales (Nariño)	535	550	543		--
Sincelejo (Sucre)	785	870	823		-	Palmira (Valle del Cauca)	720	773	747		--
Papa parda pastusa						Pamplona (Norte de Santander)	700	733	717		-
Armenia, Mercar	787	867	828		-	Pasto (Nariño)	600	713	647		--
Bogotá, D. C., Corabastos	900	1.000	939		+	San Gil (Santander)	897	905	901		+
Bucaramanga, Centroabastos	875	940	915		+	Tuluá (Valle del Cauca)	755	760	758		-
Bucaramanga, Mercados del centro	960	960	960		+	Villavicencio, Llanoabastos	840	845	841		-
Buenaventura (Valle del Cauca)	850	850	850		-	Papa tocarreña					
Cali, Cavasa	755	790	774		-	Tunja (Boyacá)	680	800	755		+
Cali, Santa Helena	800	810	805		-	Papa única					
Cartago (Valle del Cauca)	827	827	827		-	Barranquilla, Barranquillita	735	770	753		-
Chiquinquirá (Boyacá)	730	800	765		+	Barranquilla, Granabastos	730	750	738		-
Cúcuta, Cenabastos	700	900	770		+	Bogotá, D. C., Corabastos	633	700	669		+
Duitama (Boyacá)	780	780	780		-	Bucaramanga, Centroabastos	720	740	727		-
Ibagué, Plaza la 21	800	840	827		-	Bucaramanga, Mercados del centro	800	800	800		+
Ipiales (Nariño)	575	600	588		-	Buenaventura (Valle del Cauca)	690	690	690		-
La Parada (Norte de Santander)	970	970	970		-	Cali, Cavasa	560	590	573		-
Neiva, Surabastos	840	860	855		+	Cartagena, Bazaruto	795	815	803		-
Pamplona (Norte de Santander)	830	865	848		-	Cartago (Valle del Cauca)	740	807	773		-
Pasto (Nariño)	700	707	704		--	Cúcuta, Cenabastos	553	660	619		-
Pereira, La 41	740	740	740		-	Ipiales (Nariño)	518	525	521		-
Pereira, Mercasa	680	750	710		--	Manizales (Caldas)	620	707	663		-
San Gil (Santander)	850	867	858		-	Neiva, Surabastos	680	710	700		-
Socorro (Santander)	900	900	900		=	Pamplona (Norte de Santander)	640	700	684		+
Sogamoso (Boyacá)	780	780	780		-	Pasto (Nariño)	553	613	580		-
Tunja (Boyacá)	800	813	804		+	Pereira, La 41	700	707	703		-
Papa Puracé						Pereira, Mercasa	680	750	708		--
La Unión (Antioquia)	709	770	740		---	Sogamoso (Boyacá)	700	700	700		++
Medellín, Central Mayorista de Antioquia	850	850	850		--	Tunja (Boyacá)	600	600	600		+
Montería (Córdoba)	1.111	1.111	1.111		--	Valledupar, Mercabastos	753	800	771		-
Papa R-12 negra						Valledupar, Mercado Nuevo	760	800	773		-
Armenia, Mercar	767	790	778		-	Plátano comino					
Bogotá, D. C., Corabastos	667	707	688		-	Medellín, Central Mayorista de Antioquia	700	833	743		+
Bucaramanga, Centroabastos	780	800	790		+	Rionegro (Antioquia)	773	900	832		+
Cartago (Valle del Cauca)	800	827	813		-	Plátano dominico hartón maduro					
Manizales (Caldas)	753	760	757		-	Manizales (Caldas)	625	667	646		++
Neiva, Surabastos	720	740	728		-	Pereira, La 41	583	600	592		+
Sogamoso (Boyacá)	700	700	700		++	Pereira, Mercasa	533	567	553		+
Villavicencio, Llanoabastos	800	800	800		+	Plátano dominico hartón verde					
Papa R-12 roja						Armenia, Retiro	463	475	469		+
Barranquilla, Barranquillita	800	820	810		-	Cartago (Valle del Cauca)	567	600	583		-
Barranquilla, Granabastos	820	820	820		-	La Virginia (Risaralda)	200	293	247		-
Bogotá, D. C., Corabastos	627	700	656		+	Manizales (Caldas)	667	667	667		+
Pereira, Mercasa	680	750	708		--	Pereira, La 41	583	600	592		+
Tunja (Boyacá)	620	690	638		++	Pereira, Mercasa	533	567	553		+
Papa roja peruana						Plátano dominico verde					
Cali, Cavasa	580	620	593		n.d.	Medellín, Central Mayorista de Antioquia	675	767	705		+
Ipiales (Nariño)	523	538	530		-	Medellín, Coomerca	533	583	563		-
Papa ruby						Santa Bárbara (Antioquia)	250	250	250		--
Pereira, La 41	713	727	720		-	Yarumal (Antioquia)	309	309	309		+
Pereira, Mercasa	710	750	722		--						
Papa sabanera											
Bogotá, D. C., Corabastos	947	1.027	996		-						
Neiva, Surabastos	840	860	855		+						
Sogamoso (Boyacá)	850	850	850		+						

**Cuadro 3. Mercados mayoristas. Precios de venta de tubérculos, raíces y plátanos (conclusión)
2012 (agosto 11 a 17)**

Productos y mercados	Pesos por kilogramo			Tenden- cia	Productos y mercados	Pesos por kilogramo			Tenden- cia
	Mínimo	Máximo	Medio			Mínimo	Máximo	Medio	
Plátano guineo					Plátano hartón verde ecuatoriano				
Armenia, Retiro	277	287	283	+	Pasto (Nariño)	867	987	942	+
Bogotá, D. C., Corabastos	900	1.000	917	-	Plátano hartón verde llanero				
La Ceja (Antioquia)	333	333	333	-	Bogotá, D. C., Corabastos	1.076	1.121	1.098	+
La Virginia (Risaralda)	350	350	350	+	Ulluco				
Manizales (Caldas)	310	400	355	-	Buenaventura (Valle del Cauca)	2.400	2.400	2.400	=
Medellín, Central Mayorista de Antioquia	600	800	676	-	Cali, Cavasa	2.600	2.600	2.600	+
Medellín, Coomerca	400	400	400	--	Ipiales (Nariño)	1.733	2.000	1.883	-
Neiva, Surabastos	1.000	1.000	1.000	=	Pasto (Nariño)	833	958	912	+
Peñol (Antioquia)	284	318	301	--	Popayán (Cauca)	1.833	1.833	1.833	-
Pereira, La 41	470	470	470	=	Tuluá (Valle del Cauca)	1.958	1.958	1.958	+
Pereira, Mercasa	470	480	472	-	Yuca chirosa				
Rionegro (Antioquia)	450	727	581	+	Buenaventura (Valle del Cauca)	1.160	1.160	1.160	=
Santa Bárbara (Antioquia)	267	283	275	+	La Ceja (Antioquia)	1.173	1.173	1.173	-
Tunja (Boyacá)	450	467	463	+	Medellín, Central Mayorista de Antioquia	1.250	1.353	1.300	+
Yarumal (Antioquia)	288	288	288	=	Medellín, Coomerca	1.200	1.280	1.233	+
Plátano hartón maduro					Montería (Córdoba)	843	857	850	--
Armenia, Mercar	600	633	617	++	Rionegro (Antioquia)	1.029	1.140	1.100	+
Ipiales (Nariño)	767	800	781	+	Yuca criolla				
La Virginia (Risaralda)	165	165	165	n.d.	Barranquilla, Barranquillita	944	988	969	-
Medellín, Central Mayorista de Antioquia	913	917	914	-	Barranquilla, Granabastos	956	1.033	997	-
Neiva, Surabastos	800	825	813	-	Bucaramanga, Centroabastos	952	1.984	1.300	+
Pereira, La 41	583	600	592	+	Bucaramanga, Mercados del centro	1.131	1.131	1.131	=
Pereira, Mercasa	533	583	557	+	Cartagena, Bazurto	864	873	868	-
Tunja (Boyacá)	1.000	1.000	1.000	=	Cartago (Valle del Cauca)	1.173	1.187	1.180	-
Plátano hartón verde					Chiquinquirá (Boyacá)	850	967	908	=
Armenia, Mercar	617	650	633	+	Cúcuta, Cenabastos	1.464	1.753	1.583	++
Armenia, Retiro	495	507	500	-	Honda (Tolima)	964	964	964	n.d.
Barranquilla, Barranquillita	1.275	1.350	1.303	-	Medellín, Central Mayorista de Antioquia	1.307	1.500	1.426	+
Barranquilla, Granabastos	1.290	1.350	1.310	=	Montería (Córdoba)	857	857	857	--
Bogotá, D. C., Corabastos	1.033	1.100	1.087	+	Pamplona (Norte de Santander)	1.250	1.357	1.298	++
Bucaramanga, Centroabastos	1.169	1.593	1.288	+	San Gil (Santander)	550	567	556	+
Bucaramanga, Mercados del centro	1.250	1.250	1.250	=	Santa Bárbara (Antioquia)	900	900	900	n.d.
Buenaventura (Valle del Cauca)	1.067	1.067	1.067	=	Sincelejo (Sucre)	1.150	1.178	1.165	+
Cali, Cavasa	708	750	729	-	Socorro (Santander)	500	550	525	+
Cali, Santa Helena	683	688	685	+	Tunja (Boyacá)	1.020	1.100	1.075	+
Cartagena, Bazurto	1.155	1.185	1.170	-	Valledupar, Mercabastos	963	975	969	-
Chiquinquirá (Boyacá)	942	1.042	992	+	Valledupar, Mercado Nuevo	1.000	1.000	1.000	=
Cúcuta, Cenabastos	1.376	1.905	1.484	++	Villavicencio, Llanoabastos	1.120	1.200	1.160	+
Duitama (Boyacá)	700	700	700	=	Yuca ICA				
Honda (Tolima)	667	667	667	n.d.	Armenia, Mercar	1.060	1.173	1.136	-
Ibague, Plaza la 21	478	565	527	+++	Armenia, Retiro	987	990	988	-
Ipiales (Nariño)	767	800	781	+	Cali, Santa Helena	1.160	1.253	1.191	+
La Ceja (Antioquia)	900	900	900	+	Manizales (Caldas)	1.393	1.393	1.393	+
La Virginia (Risaralda)	195	395	295	++	Medellín, Central Mayorista de Antioquia	1.250	1.353	1.304	+
Medellín, Central Mayorista de Antioquia	913	917	914	-	Palmira (Valle del Cauca)	1.080	1.120	1.100	+
Montería (Córdoba)	769	808	789	-	Pereira, La 41	1.133	1.200	1.167	+
Neiva, Surabastos	800	825	813	=	Pereira, Mercasa	1.200	1.200	1.200	-
Palmira (Valle del Cauca)	700	750	725	-	Yuca llanera				
Pamplona (Norte de Santander)	944	993	967	+++	Bogotá, D. C., Corabastos	1.173	1.333	1.223	+
Pereira, La 41	583	600	592	+	Duitama (Boyacá)	1.000	1.000	1.000	=
Pereira, Mercasa	533	583	557	+	Neiva, Surabastos	1.200	1.200	1.200	-
Popayán (Cauca)	800	800	800	=	Sogamoso (Boyacá)	1.033	1.033	1.033	-
Rionegro (Antioquia)	827	950	871	-					
San Gil (Santander)	444	472	458	+					
Santa Bárbara (Antioquia)	250	300	275	---					
Sincelejo (Sucre)	1.125	1.148	1.136	-					
Socorro (Santander)	271	389	330	+					
Sogamoso (Boyacá)	890	890	890	-					
Tuluá (Valle del Cauca)	717	727	722	+					
Tunja (Boyacá)	1.114	1.114	1.114	=					
Valledupar, Mercabastos	1.350	1.365	1.358	+					
Valledupar, Mercado Nuevo	1.350	1.350	1.350	+					
Villavicencio, Llanoabastos	1.031	1.063	1.044	-					

Tendencias:

(---) Variación mayor al -20 %
(--) Variación entre -10 % y -20 %
(-) Variación entre 0 % y -10 %

(=) Variación igual a 0 %
(+) Variación entre 0 % y 10 %
(+ +) Variación entre 10 % y 20 %
(+++) Variación mayor al 20 %
(n.d.) No determinado

Granos, carnes y procesados

Bajan precios de azúcar refinada

A lo largo de la presente semana se registró una reducción de los precios del azúcar refinada debido a que hubo mayor oferta desde los ingenios de Valle del Cauca. Esta situación se registró en siete de los quince mercados donde se ofreció, y en la Central Mayorista de Antioquia, en Medellín, la reducción superó el 8,00 %, ofreciéndose el kilo a \$1.767.

También se observó una caída de las cotizaciones del arroz gracias a que hubo mayor ingreso desde Neiva (Huila) y Villavicencio, a lo que se sumó la cosecha de Sucre. En el caso del arroz excelso, su precio cayó en cuatro de los siete mercados donde se negoció, y en Centroabastos, en Bucaramanga, el kilo se vendió a \$2.694, 0,51 % menos que la semana anterior.

En cuanto al frijol bolón, su precio bajó en cuatro de los once mercados donde se negoció debido al inicio de las cosechas en Málaga y Guaca (Santander). En el mercado de Centroabastos, en Bucaramanga, y Corabastos, en Bogotá, D. C., el kilo se vendió a \$5.867 y a \$5.726, respectivamente, un 2,14%, en promedio, menos que la semana anterior.

En contraste, subió el precio de los huevos rojos A, AA y B a lo largo de la semana ante el menor nivel de ingreso desde las zonas productoras de Marinilla,

Barbosa, La Ceja, Rionegro y El Carmen de Viboral (Antioquia). En el caso del huevo rojo A, la cotización subió en once de los catorce mercados donde se negoció a lo largo de la semana. En Medellín, en la Central Mayorista de Antioquia, la unidad se vendió a \$196, 7,53 % más.

Gráfico 5. Comportamiento del precio mayorista del azúcar sulfitada 2012 (julio 21 a agosto 17)

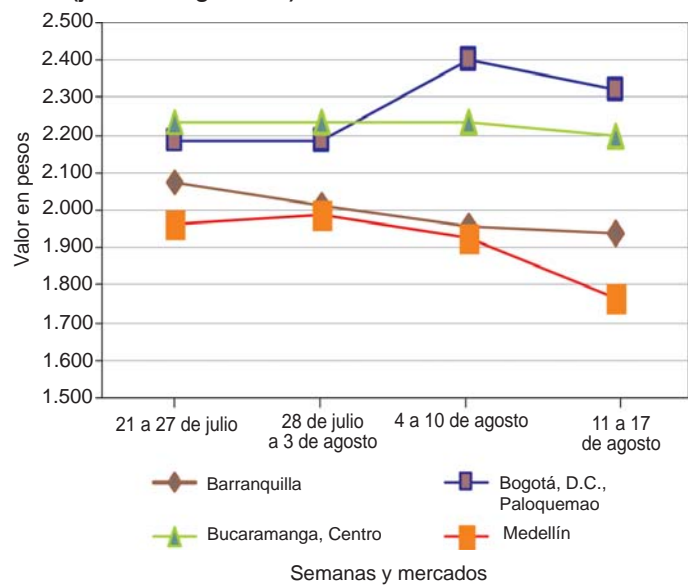

Fuente: SIPSA-DANE-Ministerio de Agricultura y Desarrollo Rural.

Cuadro 4. Mercados mayoristas. Precios de venta de granos y cereales 2012 (agosto 4 a 10)

Productos y mercados	Pesos por kilogramo			Tendencia
	Mínimo	Máximo	Medio	
Arroz de primera				
Armenia, Mercar	2.606	2.606	2.606	=
Barranquilla, Barranquillita	2.407	2.407	2.407	-
Barranquilla, Granabastos	2.326	2.326	2.326	=
Bogotá, D. C., Corabastos	2.490	2.490	2.490	+
Bogotá, D. C., Paloquemao	2.708	2.708	2.708	+
Bogotá, D. C., Plaza España	2.667	2.667	2.667	-
Bucaramanga, Mercados del centro	2.750	2.750	2.750	=
Buenaventura (Valle del Cauca)	2.667	2.667	2.667	=
Cali, La Floresta	2.380	2.380	2.380	-
Cali, Siloé	2.383	2.383	2.383	=
Cartagena, Bazaruto	2.278	2.278	2.278	=
Cartago (Valle del Cauca)	2.653	2.653	2.653	+
Manizales (Caldas)	2.667	2.667	2.667	=
Medellín, Central Mayorista de Antioquia	2.610	2.610	2.610	-
Medellín, Coomerca	2.625	2.625	2.625	=
Medellín, Placita de Flórez	2.611	2.611	2.611	-
Montería (Córdoba)	2.367	2.367	2.367	n.d.
Neiva, Surabastos	2.563	2.563	2.563	=
Palmira (Valle del Cauca)	2.381	2.381	2.381	=
Pasto (Nariño)	2.453	2.453	2.453	+
Pereira, Mercasa	2.740	2.740	2.740	+

Productos y mercados	Pesos por kilogramo			Tendencia
	Mínimo	Máximo	Medio	
Arroz de primera (continuación)				
Popayán (Cauca)	2.260	2.260	2.260	=
Tuluá (Valle del Cauca)	2.153	2.153	2.153	+
Valledupar, Mercado Nuevo	2.273	2.273	2.273	=
Villavicencio, Llanoabastos	2.708	2.708	2.708	=
Arroz de segunda				
Barranquilla, Barranquillita	2.250	2.250	2.250	-
Barranquilla, Granabastos	2.244	2.244	2.244	=
Bogotá, D. C., Corabastos	2.240	2.240	2.240	-
Cartagena, Bazaruto	1.856	1.856	1.856	+
Cartago (Valle del Cauca)	2.306	2.306	2.306	-
Manizales (Caldas)	2.278	2.278	2.278	-
Pereira, Mercasa	2.568	2.568	2.568	+
Arroz excelso				
Barranquilla, Barranquillita	2.731	2.731	2.731	-
Barranquilla, Granabastos	2.717	2.717	2.717	=
Bucaramanga, Centroabastos	2.694	2.694	2.694	-
Cartagena, Bazaruto	2.663	2.663	2.663	-
Montería (Córdoba)	2.781	2.781	2.781	n.d.
Pamplona (Norte de Santander)	2.367	2.367	2.367	=
Valledupar, Mercado Nuevo	2.744	2.744	2.744	=

Cuadro 4. Mercados mayoristas. Precios de venta de granos y cereales (continuación)
2012 (agosto 11 a 17)

Productos y mercados	Pesos por kilogramo			Tenden- cia	Productos y mercados	Pesos por kilogramo			Tenden- cia
	Mínimo	Máximo	Medio			Mínimo	Máximo	Medio	
Arroz sopa cristal					Frijol cabeza negra nacional				
Bucaramanga, Centroabastos	1.458	1.458	1.458	=	Barranquilla, Granabastos	2.450	2.450	2.450	=
Bucaramanga, Mercados del centro	1.458	1.458	1.458	=	Frijol calima				
Montería (Córdoba)	1.560	1.560	1.560	n.d.	Bucaramanga, Centroabastos	3.800	3.800	3.800	=
Arveja amarilla seca importada					Bucaramanga, Mercados del centro	3.600	3.600	3.600	=
Bucaramanga, Centroabastos	1.427	1.427	1.427	+	Buenaventura (Valle del Cauca)	3.119	3.119	3.119	-
Bucaramanga, Mercados del centro	1.703	1.703	1.703	=	Cali, La Floresta	3.410	3.410	3.410	=
Cúcuta, Cenabastos	1.750	1.750	1.750	=	Palмира (Valle del Cauca)	3.400	3.400	3.400	+
Pamplona (Norte de Santander)	1.750	1.750	1.750	=	Popayán (Cauca)	3.500	3.500	3.500	=
Arveja enlatada					Tuluá (Valle del Cauca)	3.515	3.515	3.515	+
Medellín, Central Mayorista de Antioquia	4.644	4.644	4.644	+	Frijol cargamento blanco				
Medellín, Coomerca	6.088	6.088	6.088	=	Carmen de Viboral, (Antioquia)	3.800	3.800	3.800	-
Medellín, Placita de Flórez	5.995	5.995	5.995	=	Marinilla (Antioquia)	3.925	3.925	3.925	-
Valledupar, Mercado Nuevo	5.768	5.768	5.768	=	Medellín, Central Mayorista de Antioquia	4.175	4.175	4.175	-
Arveja verde seca importada					Medellín, Coomerca	5.333	5.333	5.333	+
Armenia, Mercar	1.667	1.667	1.667	=	Medellín, Placita de Flórez	4.833	4.833	4.833	-
Barranquilla, Barranquillita	1.690	1.690	1.690	+	Peñol (Antioquia)	3.775	3.775	3.775	-
Bogotá, D. C., Corabastos	2.035	2.035	2.035	+	San Vicente (Antioquia)	3.750	3.750	3.750	-
Bogotá, D. C., Paloquemao	2.028	2.028	2.028	+	Frijol cargamento rojo				
Bucaramanga, Centroabastos	1.573	1.573	1.573	=	Armenia, Mercar	4.806	4.806	4.806	+
Bucaramanga, Mercados del centro	1.663	1.663	1.663	=	Bogotá, D. C., Corabastos	4.395	4.395	4.395	-
Buenaventura (Valle del Cauca)	1.411	1.411	1.411	-	Bogotá, D. C., Paloquemao	5.271	5.271	5.271	+
Cali, Siloé	1.640	1.640	1.640	=	Bogotá, D. C., Plaza España	5.611	5.611	5.611	+
Cartagena, Bazurto	1.875	1.875	1.875	+	Carmen de Viboral, (Antioquia)	3.967	3.967	3.967	+
Cúcuta, Cenabastos	1.713	1.713	1.713	=	Cartago (Valle del Cauca)	4.306	4.306	4.306	+
Manizales (Caldas)	1.808	1.808	1.808	+	Manizales (Caldas)	4.750	4.750	4.750	+
Medellín, Central Mayorista de Antioquia	2.146	2.146	2.146	+	Marinilla (Antioquia)	3.748	3.748	3.748	-
Medellín, Coomerca	2.222	2.222	2.222	-	Medellín, Central Mayorista de Antioquia	4.025	4.025	4.025	-
Medellín, Placita de Flórez	2.183	2.183	2.183	+	Medellín, Coomerca	5.000	5.000	5.000	=
Montería (Córdoba)	1.700	1.700	1.700	n.d.	Medellín, Placita de Flórez	4.700	4.700	4.700	-
Palмира (Valle del Cauca)	1.733	1.733	1.733	=	Montería (Córdoba)	4.500	4.500	4.500	n.d.
Pamplona (Norte de Santander)	1.750	1.750	1.750	=	Peñol (Antioquia)	3.605	3.605	3.605	-
Pasto (Nariño)	1.567	1.567	1.567	+	Pereira, Mercasa	4.575	4.575	4.575	-
Pereira, Mercasa	1.673	1.673	1.673	+	San Vicente (Antioquia)	3.700	3.700	3.700	-
Popayán (Cauca)	1.696	1.696	1.696	+	Tunja (Boyacá)	4.839	4.839	4.839	+
Tuluá (Valle del Cauca)	1.594	1.594	1.594	+	Frijol enlatado				
Valledupar, Mercado Nuevo	2.000	2.000	2.000	=	Medellín, Central Mayorista de Antioquia	6.254	6.254	6.254	-
Cuchuco de cebada					Medellín, Coomerca	5.819	5.819	5.819	-
Bucaramanga, Centroabastos	1.781	1.781	1.781	=	Medellín, Placita de Flórez	6.202	6.202	6.202	=
Bucaramanga, Mercados del centro	1.611	1.611	1.611	=	Frijol nima calima				
Cuchuco de maíz					Armenia, Mercar	3.750	3.750	3.750	=
Bucaramanga, Centroabastos	1.944	1.944	1.944	=	Bogotá, D. C., Corabastos	3.226	3.226	3.226	-
Bucaramanga, Mercados del centro	1.861	1.861	1.861	=	Bogotá, D. C., Paloquemao	3.889	3.889	3.889	-
Montería (Córdoba)	1.025	1.025	1.025	n.d.	Bogotá, D. C., Plaza España	3.917	3.917	3.917	n.d.
Popayán (Cauca)	1.095	1.095	1.095	=	Medellín, Central Mayorista de Antioquia	3.175	3.175	3.175	+
Tuluá (Valle del Cauca)	965	965	965	-	Neiva, Surabastos	3.542	3.542	3.542	+
Frijol bolón					Frijol palomito importado				
Armenia, Mercar	6.368	6.368	6.368	=	Barranquilla, Barranquillita	3.588	3.588	3.588	+
Bogotá, D. C., Corabastos	5.726	5.726	5.726	-	Barranquilla, Granabastos	3.410	3.410	3.410	=
Bogotá, D. C., Plaza España	6.667	6.667	6.667	+	Cartagena, Bazurto	3.725	3.725	3.725	=
Bucaramanga, Centroabastos	5.867	5.867	5.867	-	Frijol radical				
Bucaramanga, Mercados del centro	6.000	6.000	6.000	=	Bogotá, D. C., Corabastos	3.185	3.185	3.185	-
Cartago (Valle del Cauca)	3.757	3.757	3.757	--	Bogotá, D. C., Paloquemao	4.000	4.000	4.000	=
Palмира (Valle del Cauca)	5.500	5.500	5.500	=	Bucaramanga, Centroabastos	3.550	3.550	3.550	-
Popayán (Cauca)	5.329	5.329	5.329	+++	Bucaramanga, Mercados del centro	3.600	3.600	3.600	=
Tuluá (Valle del Cauca)	5.556	5.556	5.556	-	Cartago (Valle del Cauca)	4.472	4.472	4.472	+
Tunja (Boyacá)	5.645	5.645	5.645	=	Medellín, Central Mayorista de Antioquia	3.150	3.150	3.150	-
Villavicencio, Llanoabastos	6.271	6.271	6.271	=	Pereira, Mercasa	3.800	3.800	3.800	=
Frijol cabeza negra importado					Frijol Uribe rosado				
Barranquilla, Barranquillita	2.815	2.815	2.815	-	Cartago (Valle del Cauca)	3.778	3.778	3.778	-
Cartagena, Bazurto	3.075	3.075	3.075	+	Medellín, Central Mayorista de Antioquia	3.050	3.050	3.050	+
Valledupar, Mercado Nuevo	3.000	3.000	3.000	=	Pereira, Mercasa	3.786	3.786	3.786	=

Cuadro 4. Mercados mayoristas. Precios de venta de granos y cereales (conclusión)
2012 (agosto 11 a 17)

Productos y mercados	Pesos por kilogramo			Tenden- cia	Productos y mercados	Pesos por kilogramo			Tenden- cia
	Mínimo	Máximo	Medio			Mínimo	Máximo	Medio	
Frijol Zaragoza					Maíz amarillo cáscara				
Barranquilla, Barranquillita	4.195	4.195	4.195	+	(continuación)				
Barranquilla, Granabastos	4.093	4.093	4.093	+	Neiva, Surabastos	891	891	891	+
Cartagena, Bazaruto	4.200	4.200	4.200	=	Pasto (Nariño)	820	820	820	+++
Montería (Córdoba)	4.075	4.075	4.075	n.d.	Valledupar, Mercado Nuevo	950	950	950	+
Valledupar, Mercado Nuevo	4.000	4.000	4.000	=					
Garbanzo importado					Maíz amarillo trillado				
Bogotá, D. C., Corabastos	3.985	3.985	3.985	+	Barranquilla, Barranquillita	998	998	998	+
Bogotá, D. C., Paloquemao	4.528	4.528	4.528	+	Barranquilla, Granabastos	1.004	1.004	1.004	+
Bogotá, D. C., Plaza España	4.375	4.375	4.375	-	Cali, La Floresta	1.100	1.100	1.100	=
Bucaramanga, Centroabastos	2.900	2.900	2.900	=	Cartagena, Bazaruto	1.200	1.200	1.200	=
Bucaramanga, Mercados del centro	3.500	3.500	3.500	-	Medellín, Central Mayorista de Antioquia	1.070	1.070	1.070	+
Cartago (Valle del Cauca)	3.236	3.236	3.236	+	Medellín, Coomerca	1.300	1.300	1.300	=
Cúcuta, Cenabastos	3.733	3.733	3.733	=	Medellín, Placita de Flórez	1.100	1.100	1.100	+
Medellín, Central Mayorista de Antioquia	4.583	4.583	4.583	=	Montería (Córdoba)	1.040	1.040	1.040	n.d.
Medellín, Coomerca	4.722	4.722	4.722	-	Pereira, Mercasa	1.122	1.122	1.122	-
Medellín, Placita de Flórez	4.417	4.417	4.417	-	Popayán (Cauca)	816	816	816	=
Neiva, Surabastos	3.938	3.938	3.938	+					
Pamplona (Norte de Santander)	3.456	3.456	3.456	=	Maíz blanco cáscara				
Pereira, Mercasa	3.360	3.360	3.360	+	Bogotá, D. C., Corabastos	990	990	990	+
Tunja (Boyacá)	4.000	4.000	4.000	=	Medellín, Central Mayorista de Antioquia	853	853	853	-
Villavicencio, Llanoabastos	3.417	3.417	3.417	-					
Lenteja importada					Maíz blanco retrillado				
Barranquilla, Barranquillita	1.900	1.900	1.900	-	Cartago (Valle del Cauca)	1.143	1.143	1.143	-
Barranquilla, Granabastos	1.678	1.678	1.678	-	Medellín, Central Mayorista de Antioquia	1.145	1.145	1.145	-
Bogotá, D. C., Corabastos	2.180	2.180	2.180	+					
Bogotá, D. C., Paloquemao	3.021	3.021	3.021	+	Maíz blanco trillado				
Bogotá, D. C., Plaza España	2.389	2.389	2.389	-	Armenia, Mercar	1.127	1.127	1.127	=
Bucaramanga, Centroabastos	1.767	1.767	1.767	=	Barranquilla, Barranquillita	1.255	1.255	1.255	+
Bucaramanga, Mercados del centro	1.980	1.980	1.980	-	Barranquilla, Granabastos	1.280	1.280	1.280	+
Buenaventura (Valle del Cauca)	1.511	1.511	1.511	+	Bogotá, D. C., Corabastos	1.300	1.300	1.300	+
Cali, La Floresta	1.720	1.720	1.720	=	Bogotá, D. C., Paloquemao	1.708	1.708	1.708	-
Cali, Silóe	2.333	2.333	2.333	=	Bogotá, D. C., Plaza España	1.458	1.458	1.458	+
Cartagena, Bazaruto	1.775	1.775	1.775	+	Cali, La Floresta	1.280	1.280	1.280	=
Cartago (Valle del Cauca)	1.556	1.556	1.556	-	Cali, Silóe	1.320	1.320	1.320	=
Cúcuta, Cenabastos	2.067	2.067	2.067	=	Cartagena, Bazaruto	1.533	1.533	1.533	=
Manizales (Caldas)	2.313	2.313	2.313	+	Cúcuta, Cenabastos	1.533	1.533	1.533	-
Medellín, Central Mayorista de Antioquia	2.708	2.708	2.708	-	Manizales (Caldas)	1.494	1.494	1.494	=
Medellín, Coomerca	2.972	2.972	2.972	+	Medellín, Central Mayorista de Antioquia	1.105	1.105	1.105	n.d.
Medellín, Placita de Flórez	2.944	2.944	2.944	+	Medellín, Coomerca	1.367	1.367	1.367	+
Montería (Córdoba)	1.650	1.650	1.650	n.d.	Medellín, Placita de Flórez	1.200	1.200	1.200	=
Neiva, Surabastos	1.969	1.969	1.969	-	Montería (Córdoba)	1.140	1.140	1.140	n.d.
Palmira (Valle del Cauca)	1.867	1.867	1.867	+	Palmira (Valle del Cauca)	1.260	1.260	1.260	-
Pamplona (Norte de Santander)	2.000	2.000	2.000	=	Pereira, Mercasa	1.295	1.295	1.295	+
Pasto (Nariño)	1.780	1.780	1.780	+	Popayán (Cauca)	1.159	1.159	1.159	=
Pereira, Mercasa	1.744	1.744	1.744	=	Tuluá (Valle del Cauca)	1.245	1.245	1.245	-
Popayán (Cauca)	1.725	1.725	1.725	-	Valledupar, Mercado Nuevo	1.200	1.200	1.200	=
Tuluá (Valle del Cauca)	2.019	2.019	2.019	-	Villavicencio, Llanoabastos	1.500	1.500	1.500	-
Tunja (Boyacá)	2.150	2.150	2.150	-					
Valledupar, Mercado Nuevo	2.900	2.900	2.900	+	Maíz enlatado				
Maíz amarillo cáscara					Medellín, Coomerca	5.682	5.682	5.682	=
Barranquilla, Barranquillita	799	799	799	n.d.	Medellín, Placita de Flórez	5.177	5.177	5.177	-
Bogotá, D. C., Corabastos	813	813	813	-					
Bogotá, D. C., Paloquemao	1.083	1.083	1.083	=	Maíz pira				
Cartagena, Bazaruto	813	813	813	-	Bogotá, D. C., Corabastos	2.064	2.064	2.064	-
Cartago (Valle del Cauca)	923	923	923	-	Bucaramanga, Centroabastos	2.000	2.000	2.000	=
Manizales (Caldas)	979	979	979	=	Bucaramanga, Mercados del centro	2.330	2.330	2.330	+
Medellín, Central Mayorista de Antioquia	890	890	890	+	Cúcuta, Cenabastos	2.164	2.164	2.164	+
Medellín, Coomerca	983	983	983	=	Medellín, Central Mayorista de Antioquia	2.708	2.708	2.708	=
Medellín, Placita de Flórez	983	983	983	-	Medellín, Coomerca	2.639	2.639	2.639	+
Montería (Córdoba)	870	870	870	n.d.	Montería (Córdoba)	2.150	2.150	2.150	n.d.

Tendencias:

- (---) Variación mayor al -20 %
 (--) Variación entre -10 % y -20 %
 (-) Variación entre 0 % y -10 %

(=) Variación igual a 0 %

(+) Variación entre 0 % y 10 %

(+ +) Variación entre 10 % y 20 %

(+++) Variación mayor al 20 %

(n.d.) No determinado

Cuadro 5. Mercados mayoristas. Precios de venta de huevos y lácteos (conclusión)
2012 (agosto 11 a 17)

Productos y mercados	Pesos por kilogramo			Tenden- cia	Productos y mercados	Pesos por kilogramo			Tenden- cia
	Mínimo	Máximo	Medio			Mínimo	Máximo	Medio	
Queso costeño (continuación)					Queso cuajada (continuación)				
Palmira (Valle del Cauca)	9.200	9.200	9.200	+	Medellín, Coomerca	6.933	6.933	6.933	-
Pereira, La 41	8.400	8.400	8.400	n.d.	Palmira (Valle del Cauca)	6.500	6.500	6.500	=
Valledupar, Mercado Nuevo	6.500	6.500	6.500	-	Villavicencio, Llanoabastos	8.300	8.300	8.300	-
Villavicencio, Llanoabastos	9.000	9.000	9.000	+	Queso doble crema				
Queso cuajada					Bogotá, D. C., Corabastos	10.000	10.000	10.000	+
Armenia, Mercar	6.267	6.267	6.267	=	Bogotá, D. C., Paloquemao	10.667	10.667	10.667	=
Bogotá, D. C., Corabastos	8.000	8.000	8.000	+	Bogotá, D. C., Plaza Las Flores	10.875	11.250	11.063	+
Bogotá, D. C., Paloquemao	7.000	7.000	7.000	=	Bucaramanga, Mercados del centro	10.000	10.000	10.000	=
Bucaramanga, Mercados del centro	8.533	8.533	8.533	-	Cúcuta, Cenabastos	9.000	9.000	9.000	=
Cúcuta, Cenabastos	8.750	8.750	8.750	-	Cúcuta, Central Mayorista de Antioquia	8.000	8.000	8.000	=
Medellín, Central Mayorista de Antioquia	7.600	7.600	7.600	=	Villavicencio, Llanoabastos	8.950	8.950	8.950	+

Tendencias:

(---) Variación mayor al -20 %
 (--) Variación entre -10 % y -20 %
 (-) Variación entre 0 % y -10 %

(=) Variación igual a 0 %

(+) Variación entre 0 % y 10 %

(+ +) Variación entre 10 % y 20 %

(+++) Variación mayor al 20 %

(n.d.) No determinado

Cuadro 6. Mercados mayoristas. Precios de venta de carnes
2012 (agosto 11 a 17)

Productos y mercados	Pesos por kilogramo			Tenden- cia	Productos y mercados	Pesos por kilogramo			Tenden- cia
	Mínimo	Máximo	Medio			Mínimo	Máximo	Medio	
Carne de cerdo					Carne de cerdo, cabeza de lomo (continuación)				
Carne de cerdo en canal					Cúcuta, Cenabastos	9.500	9.500	9.500	-
Barranquilla, Barranquillita	6.200	6.200	6.200	+	Ibagué, Frigorífico Carlina	8.200	8.200	8.200	n.d.
Cartagena, Bazaruto	6.200	6.200	6.200	=	Villavicencio, Llanoabastos	8.900	8.900	8.900	-
Cúcuta, Cenabastos	5.450	5.450	5.450	+	Carne de cerdo, costilla				
Pereira, La 41	6.400	6.400	6.400	n.d.	Barranquilla, Barranquillita	8.025	8.025	8.025	-
Popayán (Cauca)	5.600	5.600	5.600	=	Bogotá, D. C., Frigorífico Guadalupe	9.600	9.700	9.650	+
Sincelejo (Sucre)	5.467	5.467	5.467	-	Bogotá, D. C., Frigorífico San Martín	9.867	9.867	9.867	+
Tuluá (Valle del Cauca)	5.200	5.200	5.200	=	Cartagena, Bazaruto	7.500	7.500	7.500	=
Valledupar, Mercado Nuevo	5.500	5.500	5.500	=	Cúcuta, Cenabastos	9.000	9.000	9.000	+
Carne de cerdo, brazo con hueso					Medellín, Central Mayorista de Antioquia	12.067	12.067	12.067	+
Barranquilla, Barranquillita	8.000	8.000	8.000	-	Medellín, Coomerca	10.267	10.267	10.267	+
Bogotá, D. C., Frigorífico Guadalupe	7.600	7.600	7.600	=	Montería (Córdoba)	7.000	7.000	7.000	n.d.
Bogotá, D. C., Frigorífico San Martín	7.467	7.467	7.467	=	Pasto (Nariño)	8.000	8.000	8.000	=
Cartagena, Bazaruto	8.000	8.000	8.000	=	Pereira, La 41	10.000	10.000	10.000	n.d.
Cúcuta, Cenabastos	8.750	8.750	8.750	=	Popayán (Cauca)	8.000	8.000	8.000	=
Montería (Córdoba)	8.000	8.000	8.000	n.d.	Sincelejo (Sucre)	7.000	7.000	7.000	=
Popayán (Cauca)	8.000	8.000	8.000	=	Tuluá (Valle del Cauca)	8.667	8.667	8.667	=
Sincelejo (Sucre)	6.867	6.867	6.867	-	Tunja (Boyacá)	9.667	9.667	9.667	=
Valledupar, Mercado Nuevo	8.000	8.000	8.000	=	Valledupar, Mercado Nuevo	8.000	8.000	8.000	=
Villavicencio, Llanoabastos	8.000	8.000	8.000	=	Villavicencio, Llanoabastos	9.000	9.000	9.000	+
Carne de cerdo, brazo sin hueso					Carne de cerdo, espinazo				
Barranquilla, Barranquillita	10.000	10.000	10.000	-	Bogotá, D. C., Frigorífico Guadalupe	4.750	5.000	4.875	++
Bogotá, D. C., Frigorífico Guadalupe	8.267	8.467	8.367	+	Cúcuta, Cenabastos	4.000	4.000	4.000	=
Bogotá, D. C., Frigorífico San Martín	7.867	7.867	7.867	+	Ibagué, Frigorífico Carlina	3.200	3.200	3.200	n.d.
Cartagena, Bazaruto	10.000	10.000	10.000	=	Manizales (Caldas)	5.875	5.875	5.875	-
Ibagué, Frigorífico Carlina	8.200	8.200	8.200	n.d.	Medellín, Central Mayorista de Antioquia	5.350	5.350	5.350	=
Medellín, Central Mayorista de Antioquia	9.167	9.167	9.167	n.d.	Medellín, Coomerca	4.033	4.033	4.033	-
Montería (Córdoba)	10.000	10.000	10.000	n.d.	Montería (Córdoba)	7.000	7.000	7.000	n.d.
Pasto (Nariño)	9.000	9.000	9.000	=	Pasto (Nariño)	6.000	6.000	6.000	++
Pereira, La 41	9.000	9.000	9.000	n.d.	Pereira, La 41	6.500	6.500	6.500	n.d.
Popayán (Cauca)	9.500	9.500	9.500	=	Popayán (Cauca)	5.000	5.000	5.000	=
Sincelejo (Sucre)	8.667	8.667	8.667	--	Tuluá (Valle del Cauca)	5.500	5.500	5.500	=
Tuluá (Valle del Cauca)	8.300	8.300	8.300	+	Tunja (Boyacá)	7.000	7.000	7.000	=
Tunja (Boyacá)	9.000	9.000	9.000	=	Carne de cerdo, lomo con hueso				
Valledupar, Mercado Nuevo	10.000	10.000	10.000	=	Barranquilla, Barranquillita	8.025	8.025	8.025	-
Carne de cerdo, cabeza de lomo					Cartagena, Bazaruto	7.500	7.500	7.500	-
Bogotá, D. C., Frigorífico Guadalupe	8.200	8.367	8.283	+	Cúcuta, Cenabastos	10.000	10.000	10.000	=
Bogotá, D. C., Frigorífico San Martín	8.667	8.667	8.667	+					

Cuadro 6. Mercados mayoristas. Precios de venta de carnes (continuación)
2012 (agosto 11 a 17)

Productos y mercados	Pesos por kilogramo			Tenden- cia	Productos y mercados	Pesos por kilogramo			Tenden- cia
	Mínimo	Máximo	Medio			Mínimo	Máximo	Medio	
Carne de cerdo, lomo con hueso (continuación)					Carne de cerdo, tocino papada (continuación)				
Sincelejo (Sucre)	7.000	7.000	7.000	=	Cúcuta, Cenabastos	6.000	6.000	6.000	=
Valledupar, Mercado Nuevo	7.000	7.000	7.000	=	Manizales (Caldas)	6.125	6.125	6.125	-
Carne de cerdo, lomo sin hueso					Carne de res				
Barranquilla, Barranquillita	12.000	12.000	12.000	-	Carne de res en canal				
Bogotá, D. C., Frigorífico Guadalupe	11.300	11.750	11.525	+	Barranquilla, Barranquillita	5.550	5.550	5.550	-
Bogotá, D. C., Frigorífico San Martín	11.500	11.500	11.500	-	Barranquilla, Granabastos	5.450	5.450	5.450	-
Cartagena, Bazurto	12.000	12.000	12.000	=	Cartagena, Bazurto	6.650	6.650	6.650	=
Cúcuta, Cenabastos	10.000	10.000	10.000	-	Cereté, Frigosinú	6.300	6.300	6.300	=
Ibagué, Frigorífico Carlima	11.800	11.800	11.800	n.d.	Cúcuta, Cenabastos	5.800	5.800	5.800	=
Manizales (Caldas)	11.875	11.875	11.875	-	Montería (Córdoba)	5.167	5.167	5.167	n.d.
Medellín, Central Mayorista de Antioquia	13.200	13.200	13.200	=	Popayán (Cauca)	5.600	5.600	5.600	=
Medellín, Coomerca	12.833	12.833	12.833	+	Sincelejo (Sucre)	5.300	5.300	5.300	-
Montería (Córdoba)	13.000	13.000	13.000	n.d.	Carne de res molida, murillo				
Pasto (Nariño)	12.000	12.000	12.000	=	Bogotá, D. C., Frigorífico Guadalupe	6.450	6.500	6.475	+
Pereira, La 41	13.000	13.000	13.000	n.d.	Bogotá, D. C., Frigorífico San Martín	7.267	7.267	7.267	+
Popayán (Cauca)	11.000	11.000	11.000	=	Bucaramanga, Frigoríficos	10.000	10.000	10.000	=
Sincelejo (Sucre)	10.000	10.000	10.000	=	Cúcuta, Cenabastos	8.000	8.000	8.000	+
Tuluá (Valle del Cauca)	11.667	11.667	11.667	=	Ibagué, Frigorífico Carlima	7.900	7.900	7.900	n.d.
Tunja (Boyacá)	11.000	11.000	11.000	=	Medellín, Central Mayorista de Antioquia	8.175	8.175	8.175	=
Valledupar, Mercado Nuevo	12.000	12.000	12.000	=	Villavicencio, Llanoabastos	6.000	6.000	6.000	=
Carne de cerdo, perril con hueso					Carne de res, bola de brazo				
Barranquilla, Barranquillita	8.025	8.025	8.025	-	Barranquilla, Barranquillita	8.950	8.950	8.950	+
Bogotá, D. C., Frigorífico Guadalupe	7.833	8.150	7.992	+	Barranquilla, Granabastos	11.000	11.000	11.000	=
Bogotá, D. C., Frigorífico San Martín	8.350	8.350	8.350	+	Bogotá, D. C., Frigorífico San Martín	9.000	9.000	9.000	+
Cartagena, Bazurto	7.500	7.500	7.500	=	Bucaramanga, Frigoríficos	13.000	13.000	13.000	=
Cúcuta, Cenabastos	8.500	8.500	8.500	-	Cartagena, Bazurto	9.500	9.500	9.500	=
Montería (Córdoba)	8.000	8.000	8.000	n.d.	Cereté, Frigosinú	10.900	10.900	10.900	=
Sincelejo (Sucre)	7.000	7.000	7.000	--	Cúcuta, Cenabastos	10.000	10.000	10.000	+
Valledupar, Mercado Nuevo	8.000	8.000	8.000	=	Ibagué, Frigorífico Carlima	10.600	10.600	10.600	n.d.
Villavicencio, Llanoabastos	8.450	8.450	8.450	-	Medellín, Central Mayorista de Antioquia	11.675	11.675	11.675	=
Carne de cerdo, perril sin hueso					Carne de res, bola de pierna				
Bogotá, D. C., Frigorífico Guadalupe	8.900	9.050	8.975	+	Barranquilla, Barranquillita	10.950	10.950	10.950	-
Bogotá, D. C., Frigorífico San Martín	8.800	8.800	8.800	+	Barranquilla, Granabastos	11.000	11.000	11.000	-
Cartago (Valle del Cauca)	9.167	9.167	9.167	=	Bogotá, D. C., Frigorífico Guadalupe	10.000	10.000	10.000	-
Cúcuta, Cenabastos	9.000	9.000	9.000	+	Bogotá, D. C., Frigorífico San Martín	10.000	10.000	10.000	+
Ibagué, Frigorífico Carlima	9.200	9.200	9.200	n.d.	Bucaramanga, Frigoríficos	14.600	14.600	14.600	=
Manizales (Caldas)	9.750	9.750	9.750	-	Cartagena, Bazurto	10.500	10.500	10.500	=
Medellín, Central Mayorista de Antioquia	11.175	11.175	11.175	=	Cúcuta, Cenabastos	10.000	10.000	10.000	=
Medellín, Coomerca	10.800	10.800	10.800	-	Ibagué, Frigorífico Carlima	11.200	11.200	11.200	n.d.
Montería (Córdoba)	10.000	10.000	10.000	n.d.	Medellín, Central Mayorista de Antioquia	13.275	13.275	13.275	=
Pasto (Nariño)	9.400	9.400	9.400	=	Medellín, Coomerca	12.667	12.667	12.667	-
Pereira, La 41	10.000	10.000	10.000	n.d.	Montería (Córdoba)	10.333	10.333	10.333	n.d.
Popayán (Cauca)	10.000	10.000	10.000	=	Pasto (Nariño)	11.500	11.500	11.500	+
Tuluá (Valle del Cauca)	10.500	10.500	10.500	=	Pereira, La 41	11.000	11.000	11.000	n.d.
Carne de cerdo, tocino plancha					Carne de res, bota				
Cúcuta, Cenabastos	4.000	4.000	4.000	n.d.	Barranquilla, Barranquillita	10.850	10.850	10.850	+
Villavicencio, Llanoabastos	5.467	5.467	5.467	-	Barranquilla, Granabastos	10.600	10.600	10.600	=
Carne de cerdo, tocino barriga					Carne de res, bota				
Bogotá, D. C., Frigorífico Guadalupe	7.133	7.400	7.267	+	Barranquilla, Barranquillita	10.850	10.850	10.850	+
Bogotá, D. C., Frigorífico San Martín	7.600	7.600	7.600	-	Barranquilla, Granabastos	10.600	10.600	10.600	=
Cúcuta, Cenabastos	4.000	4.000	4.000	=	Carne de res, bota				
Ibagué, Frigorífico Carlima	4.000	4.000	4.000	n.d.	Carne de res, bota				
Medellín, Central Mayorista de Antioquia	10.975	10.975	10.975	=	Carne de res, bota				
Medellín, Coomerca	10.267	10.267	10.267	+	Carne de res, bota				
Pereira, La 41	8.500	8.500	8.500	n.d.	Carne de res, bota				
Popayán (Cauca)	4.500	4.500	4.500	=	Carne de res, bota				
Tuluá (Valle del Cauca)	7.500	7.500	7.500	=	Carne de res, bota				
Tunja (Boyacá)	7.000	7.000	7.000	=	Carne de res, bota				
Carne de cerdo, tocino papada					Carne de res, bota				
Bogotá, D. C., Frigorífico Guadalupe	4.867	5.067	4.967	-	Carne de res, bota				
Bogotá, D. C., Frigorífico San Martín	5.500	5.500	5.500	-	Carne de res, bota				

Cuadro 6. Mercados mayoristas. Precios de venta de carnes (continuación)
2012 (agosto 11 a 17)

Productos y mercados	Pesos por kilogramo			Tenden- cia	Productos y mercados	Pesos por kilogramo			Tenden- cia
	Mínimo	Máximo	Medio			Mínimo	Máximo	Medio	
Carne de res, bota (continuación)					Carne de res, cogote (continuación)				
Bogotá, D. C., Frigorífico Guadalupe	10.000	10.000	10.000	-	Cereté, Frigosinú	9.500	9.500	9.500	=
Bogotá, D. C., Frigorífico San Martín	10.000	10.000	10.000	+	Ibagué, Frigorífico Carlina	6.500	6.500	6.500	n.d.
Bucaramanga, Frigoríficos	13.000	13.000	13.000	=	Medellín, Central Mayorista de Antioquia	10.825	10.825	10.825	=
Cartagena, Bazaruto	10.500	10.500	10.500	=	Montería (Córdoba)	6.333	6.333	6.333	n.d.
Cereté, Frigosinú	12.500	12.500	12.500	=	Pereira, La 41	7.250	7.250	7.250	n.d.
Cúcuta, Cenabastos	10.000	10.000	10.000	=	Carne de res, costilla				
Ibagué, Frigorífico Carlina	9.500	9.500	9.500	n.d.	Barranquilla, Barranquillita	4.900	4.900	4.900	+
Medellín, Central Mayorista de Antioquia	13.225	13.225	13.225	=	Bogotá, D. C., Frigorífico Guadalupe	6.500	6.800	6.650	-
Medellín, Coomerca	11.967	11.967	11.967	=	Bogotá, D. C., Frigorífico San Martín	7.333	7.333	7.333	-
Montería (Córdoba)	10.333	10.333	10.333	n.d.	Cartagena, Bazaruto	4.750	4.750	4.750	=
Villavicencio, Llanoabastos	9.650	9.650	9.650	+	Cereté, Frigosinú	5.800	5.800	5.800	=
Carne de res, cadera					Cúcuta, Cenabastos	8.000	8.000	8.000	+
Barranquilla, Barranquillita	10.950	10.950	10.950	+	Ibagué, Frigorífico Carlina	5.000	5.000	5.000	n.d.
Barranquilla, Granabastos	11.100	11.100	11.100	=	Medellín, Central Mayorista de Antioquia	6.100	6.100	6.100	=
Bogotá, D. C., Frigorífico Guadalupe	10.000	10.000	10.000	=	Medellín, Coomerca	5.500	5.500	5.500	-
Bogotá, D. C., Frigorífico San Martín	10.000	10.000	10.000	+	Montería (Córdoba)	4.000	4.000	4.000	n.d.
Bucaramanga, Frigoríficos	14.600	14.600	14.600	=	Pasto (Nariño)	6.000	6.000	6.000	=
Cartagena, Bazaruto	10.500	10.500	10.500	=	Pereira, La 41	4.000	4.000	4.000	n.d.
Cereté, Frigosinú	12.500	12.500	12.500	=	Popayán (Cauca)	6.000	6.000	6.000	=
Ibagué, Frigorífico Carlina	11.200	11.200	11.200	n.d.	Tuluá (Valle del Cauca)	5.000	5.000	5.000	=
Manizales (Caldas)	10.750	10.750	10.750	-	Villavicencio, Llanoabastos	5.900	5.900	5.900	-
Medellín, Central Mayorista de Antioquia	13.300	13.300	13.300	=	Carne de res, falda				
Medellín, Coomerca	12.933	12.933	12.933	+	Barranquilla, Barranquillita	8.950	8.950	8.950	+
Montería (Córdoba)	10.333	10.333	10.333	n.d.	Barranquilla, Granabastos	9.000	9.000	9.000	=
Pasto (Nariño)	11.000	11.000	11.000	=	Bogotá, D. C., Frigorífico Guadalupe	7.567	7.600	7.583	-
Pereira, La 41	11.000	11.000	11.000	n.d.	Bogotá, D. C., Frigorífico San Martín	7.933	7.933	7.933	+
Popayán (Cauca)	10.000	10.000	10.000	=	Bucaramanga, Frigoríficos	11.000	11.000	11.000	=
Sincelejo (Sucre)	9.750	9.750	9.750	-	Cartagena, Bazaruto	7.750	7.750	7.750	=
Tuluá (Valle del Cauca)	11.333	11.333	11.333	=	Cereté, Frigosinú	9.500	9.500	9.500	=
Villavicencio, Llanoabastos	9.550	9.550	9.550	-	Cúcuta, Cenabastos	8.000	8.000	8.000	+
Carne de res, centro de pierna					Ibagué, Frigorífico Carlina	8.800	8.800	8.800	n.d.
Barranquilla, Barranquillita	8.950	8.950	8.950	-	Manizales (Caldas)	7.125	7.125	7.125	=
Barranquilla, Granabastos	11.100	11.100	11.100	=	Medellín, Central Mayorista de Antioquia	6.100	6.100	6.100	=
Bogotá, D. C., Frigorífico Guadalupe	10.000	10.000	10.000	=	Montería (Córdoba)	8.333	8.333	8.333	n.d.
Bogotá, D. C., Frigorífico San Martín	10.000	10.000	10.000	+	Pasto (Nariño)	8.000	8.000	8.000	=
Bucaramanga, Frigoríficos	14.600	14.600	14.600	=	Pereira, La 41	7.000	7.000	7.000	n.d.
Cartagena, Bazaruto	10.500	10.500	10.500	-	Popayán (Cauca)	6.000	6.000	6.000	=
Cartago (Valle del Cauca)	11.500	11.500	11.500	+	Tuluá (Valle del Cauca)	6.867	6.867	6.867	=
Cereté, Frigosinú	12.500	12.500	12.500	=	Carne de res, lomo de brazo				
Cúcuta, Cenabastos	10.000	10.000	10.000	-	Bucaramanga, Frigoríficos	14.600	14.600	14.600	=
Ibagué, Frigorífico Carlina	11.200	11.200	11.200	n.d.	Cereté, Frigosinú	10.550	10.550	10.550	=
Medellín, Central Mayorista de Antioquia	13.350	13.350	13.350	+	Cúcuta, Cenabastos	8.500	8.500	8.500	-
Medellín, Coomerca	13.100	13.100	13.100	=	Montería (Córdoba)	10.333	10.333	10.333	n.d.
Montería (Córdoba)	10.333	10.333	10.333	n.d.	Pasto (Nariño)	10.000	10.000	10.000	=
Pereira, La 41	12.000	12.000	12.000	n.d.	Pereira, La 41	10.000	10.000	10.000	n.d.
Sincelejo (Sucre)	10.000	10.000	10.000	+	Popayán (Cauca)	9.500	9.500	9.500	=
Villavicencio, Llanoabastos	9.500	9.500	9.500	-	Sincelejo (Sucre)	10.000	10.000	10.000	n.d.
Carne de res, chatas					Carne de res, lomo fino				
Barranquilla, Barranquillita	11.950	11.950	11.950	++	Barranquilla, Barranquillita	13.500	13.500	13.500	-
Barranquilla, Granabastos	12.700	12.700	12.700	+	Barranquilla, Granabastos	15.300	15.300	15.300	+
Bogotá, D. C., Frigorífico Guadalupe	12.375	12.750	12.563	+	Bogotá, D. C., Frigorífico Guadalupe	15.750	16.167	15.958	+
Bogotá, D. C., Frigorífico San Martín	12.667	12.667	12.667	+	Bogotá, D. C., Frigorífico San Martín	18.000	18.000	18.000	++
Bucaramanga, Frigoríficos	20.000	20.000	20.000	=	Bucaramanga, Frigoríficos	26.500	26.500	26.500	=
Cartagena, Bazaruto	11.000	11.000	11.000	=	Cartagena, Bazaruto	13.500	13.500	13.500	=
Cereté, Frigosinú	17.000	17.000	17.000	=	Cereté, Frigosinú	20.200	20.200	20.200	=
Cúcuta, Cenabastos	12.000	12.000	12.000	=	Cúcuta, Cenabastos	13.500	13.500	13.500	+
Ibagué, Frigorífico Carlina	13.000	13.000	13.000	n.d.	Ibagué, Frigorífico Carlina	16.000	16.000	16.000	n.d.
Medellín, Central Mayorista de Antioquia	18.525	18.525	18.525	=	Manizales (Caldas)	13.000	13.000	13.000	=
Medellín, Coomerca	18.533	18.533	18.533	+	Medellín, Central Mayorista de Antioquia	22.700	22.700	22.700	=
Montería (Córdoba)	10.333	10.333	10.333	n.d.	Medellín, Coomerca	22.000	22.000	22.000	=
Pasto (Nariño)	12.000	12.000	12.000	=	Montería (Córdoba)	14.000	14.000	14.000	n.d.
Pereira, La 41	13.000	13.000	13.000	n.d.	Pereira, La 41	13.000	13.000	13.000	n.d.
Popayán (Cauca)	10.000	10.000	10.000	=	Popayán (Cauca)	12.000	12.000	12.000	=
Tuluá (Valle del Cauca)	13.000	13.000	13.000	=	Sincelejo (Sucre)	11.250	11.250	11.250	-
Villavicencio, Llanoabastos	9.900	9.900	9.900	-	Tuluá (Valle del Cauca)	13.750	13.750	13.750	=
Carne de res, cogote					Villavicencio, Llanoabastos	12.000	12.000	12.000	=
Bogotá, D. C., Frigorífico Guadalupe	6.550	6.600	6.575	-					
Bogotá, D. C., Frigorífico San Martín	7.333	7.333	7.333	+					
Bucaramanga, Frigoríficos	10.000	10.000	10.000	=					

Cuadro 6. Mercados mayoristas. Precios de venta de carnes (continuación)
2012 (agosto 11 a 17)

Productos y mercados	Pesos por kilogramo			Tenden- cia	Productos y mercados	Pesos por kilogramo			Tenden- cia
	Mínimo	Máximo	Medio			Mínimo	Máximo	Medio	
Carne de res, morrillo					Carne de res, punta de anca (continuación)				
Bogotá, D. C., Frigorífico Guadalupe	7.500	7.633	7.567	-	Bogotá, D. C., Frigorífico San Martín	12.833	12.833	12.833	=
Bogotá, D. C., Frigorífico San Martín	7.733	7.733	7.733	+	Bucaramanga, Frigoríficos	20.000	20.000	20.000	=
Bucaramanga, Frigoríficos	10.000	10.000	10.000	=	Cartagena, Bazaruto	10.500	10.500	10.500	=
Cereté, Frigosinú	8.000	8.000	8.000	=	Cereté, Frigosinú	17.000	17.000	17.000	=
Cúcuta, Cenabastos	8.000	8.000	8.000	=	Cúcuta, Cenabastos	11.000	11.000	11.000	=
Ibagué, Frigorífico Carlina	7.900	7.900	7.900	n.d.	Ibagué, Frigorífico Carlina	13.000	13.000	13.000	n.d.
Medellín, Central Mayorista de Antioquia	10.450	10.450	10.450	=	Manizales (Caldas)	11.500	11.500	11.500	+
Montería (Córdoba)	7.000	7.000	7.000	n.d.	Medellín, Central Mayorista de Antioquia	18.325	18.325	18.325	=
Pasto (Nariño)	8.000	8.000	8.000	=	Medellín, Coomerca	17.867	17.867	17.867	=
Pereira, La 41	9.000	9.000	9.000	n.d.	Montería (Córdoba)	10.333	10.333	10.333	n.d.
Popayán (Cauca)	8.500	8.500	8.500	=	Pasto (Nariño)	11.000	11.000	11.000	=
Tuluá (Valle del Cauca)	8.333	8.333	8.333	=	Pereira, La 41	12.000	12.000	12.000	n.d.
Villavicencio, Llanoabastos	6.800	6.800	6.800	-	Popayán (Cauca)	11.000	11.000	11.000	=
Carne de res, muchacho					Carne de res, sobrecarriaga				
Barranquilla, Granabastos	10.600	10.600	10.600	=	Barranquilla, Barranquillita	9.025	9.025	9.025	-
Bogotá, D. C., Frigorífico Guadalupe	12.000	12.000	12.000	-	Barranquilla, Granabastos	9.000	9.000	9.000	=
Bogotá, D. C., Frigorífico San Martín	12.833	12.833	12.833	=	Bogotá, D. C., Frigorífico Guadalupe	8.000	8.050	8.025	+
Bucaramanga, Frigoríficos	14.600	14.600	14.600	=	Bogotá, D. C., Frigorífico San Martín	9.000	9.000	9.000	+
Cartagena, Bazaruto	10.500	10.500	10.500	=	Bucaramanga, Frigoríficos	11.600	11.600	11.600	=
Cereté, Frigosinú	12.500	12.500	12.500	=	Cartagena, Bazaruto	7.625	7.625	7.625	=
Cúcuta, Cenabastos	10.000	10.000	10.000	=	Cereté, Frigosinú	10.550	10.550	10.550	=
Ibagué, Frigorífico Carlina	9.400	9.400	9.400	n.d.	Cúcuta, Cenabastos	9.000	9.000	9.000	=
Medellín, Central Mayorista de Antioquia	13.275	13.275	13.275	-	Ibagué, Frigorífico Carlina	8.600	8.600	8.600	n.d.
Montería (Córdoba)	10.000	10.000	10.000	n.d.	Medellín, Central Mayorista de Antioquia	9.575	9.575	9.575	-
Pasto (Nariño)	12.000	12.000	12.000	=	Medellín, Coomerca	9.600	9.600	9.600	=
Pereira, La 41	11.000	11.000	11.000	n.d.	Montería (Córdoba)	7.733	7.733	7.733	n.d.
Popayán (Cauca)	10.000	10.000	10.000	=	Pasto (Nariño)	8.000	8.000	8.000	=
Sincalejo (Sucre)	10.000	10.000	10.000	=	Pereira, La 41	9.000	9.000	9.000	n.d.
Tuluá (Valle del Cauca)	11.000	11.000	11.000	+	Popayán (Cauca)	8.000	8.000	8.000	=
Villavicencio, Llanoabastos	9.450	9.450	9.450	=	Sincalejo (Sucre)	7.000	7.000	7.000	+
Carne de res, murillo					Pollo				
Bogotá, D. C., Frigorífico Guadalupe	6.425	6.600	6.513	+	Alas de pollo con costillar				
Bogotá, D. C., Frigorífico San Martín	7.267	7.267	7.267	+	Barranquilla, Barranquillita	3.800	3.800	3.800	-
Bucaramanga, Frigoríficos	10.000	10.000	10.000	=	Barranquilla, Granabastos	3.700	3.700	3.700	-
Cereté, Frigosinú	9.500	9.500	9.500	=	Bogotá, D. C., Frigorífico Guadalupe	2.467	2.900	2.683	+
Cúcuta, Cenabastos	8.000	8.000	8.000	+	Bogotá, D. C., Frigorífico San Martín	3.000	3.000	3.000	-
Ibagué, Frigorífico Carlina	7.900	7.900	7.900	n.d.	Bucaramanga, Frigoríficos	3.400	3.400	3.400	=
Medellín, Central Mayorista de Antioquia	8.225	8.225	8.225	=	Cartagena, Bazaruto	3.725	3.725	3.725	+
Montería (Córdoba)	6.867	6.867	6.867	n.d.	Medellín, Coomerca	4.000	4.000	4.000	=
Neiva, Surabastos	5.050	5.050	5.050	=	Montería (Córdoba)	4.167	4.167	4.167	n.d.
Villavicencio, Llanoabastos	6.800	6.800	6.800	-	Valledupar, Mercado Nuevo	3.300	3.300	3.300	=
Carne de res, paletero					Alas de pollo sin costillar				
Bogotá, D. C., Frigorífico Guadalupe	7.850	7.850	7.850	+	Bogotá, D. C., Corabastos	4.350	4.350	4.350	+
Bucaramanga, Frigoríficos	11.000	11.000	11.000	=	Bogotá, D. C., Frigorífico Guadalupe	4.800	4.933	4.867	-
Cereté, Frigosinú	10.550	10.550	10.550	=	Bogotá, D. C., Frigorífico San Martín	5.000	5.000	5.000	=
Cúcuta, Cenabastos	8.500	8.500	8.500	+	Bucaramanga, Frigoríficos	4.633	4.633	4.633	-
Ibagué, Frigorífico Carlina	8.900	8.900	8.900	n.d.	Cúcuta, Cenabastos	4.400	4.400	4.400	=
Manizales (Caldas)	9.250	9.250	9.250	-	Medellín, Central Mayorista de Antioquia	4.400	4.400	4.400	+
Medellín, Central Mayorista de Antioquia	11.600	11.600	11.600	+	Menudencias de pollo				
Montería (Córdoba)	10.000	10.000	10.000	n.d.	Bogotá, D. C., Frigorífico Guadalupe	500	600	550	-
Pereira, La 41	10.000	10.000	10.000	n.d.	Bogotá, D. C., Frigorífico San Martín	800	800	800	=
Carne de res, pecho					Muslos de pollo con rabadilla				
Bogotá, D. C., Frigorífico Guadalupe	7.550	7.550	7.550	-	Medellín, Coomerca	4.200	4.200	4.200	+
Bogotá, D. C., Frigorífico San Martín	8.000	8.000	8.000	-	Muslos de pollo sin rabadilla				
Bucaramanga, Frigoríficos	11.000	11.000	11.000	=	Bucaramanga, Frigoríficos	6.033	6.033	6.033	=
Cereté, Frigosinú	10.200	10.200	10.200	=	Medellín, Central Mayorista de Antioquia	6.125	6.125	6.125	=
Cúcuta, Cenabastos	8.000	8.000	8.000	+					
Ibagué, Frigorífico Carlina	8.200	8.200	8.200	n.d.					
Medellín, Central Mayorista de Antioquia	8.000	8.000	8.000	=					
Medellín, Coomerca	8.633	8.633	8.633	=					
Montería (Córdoba)	7.867	7.867	7.867	n.d.					
Pasto (Nariño)	8.000	8.000	8.000	=					
Pereira, La 41	8.000	8.000	8.000	n.d.					
Popayán (Cauca)	8.000	8.000	8.000	=					
Tuluá (Valle del Cauca)	7.933	7.933	7.933	=					

Cuadro 6. Mercados mayoristas. Precios de venta de carnes (conclusión)
2012 (agosto 11 a 17)

Productos y mercados	Pesos por kilogramo			Tenden- cia	Productos y mercados	Pesos por kilogramo			Tenden- cia
	Mínimo	Máximo	Medio			Mínimo	Máximo	Medio	
Pechuga de pollo					Piernas de pollo (continuación)				
Barranquilla, Barranquillita	6.425	6.425	6.425	+	Cartagena, Bazaruto	6.800	6.800	6.800	+++
Barranquilla, Granabastos	6.600	6.600	6.600	=	Cúcuta, Cenabastos	6.200	6.200	6.200	+
Bogotá, D. C., Corabastos	6.950	6.950	6.950	=	Medellín, Central Mayorista de Antioquia	6.400	6.400	6.400	=
Bogotá, D. C., Frigorífico Guadalupe	6.800	7.050	6.925	+	Medellín, Coomerca	5.600	5.600	5.600	+
Bucaramanga, Frigoríficos	6.300	6.300	6.300	+	Montería (Córdoba)	6.425	6.425	6.425	n.d.
Cartagena, Bazaruto	6.625	6.625	6.625	+	Pollo entero congelado con vísceras				
Cúcuta, Cenabastos	6.633	6.633	6.633	-	Honda (Tolima)	6.000	6.000	6.000	=
Ibagué, Frigorífico Carlina	7.000	7.000	7.000	n.d.	Medellín, Central Mayorista de Antioquia	4.792	4.792	4.792	+
Medellín, Central Mayorista de Antioquia	6.825	6.825	6.825	+	Pollo entero congelado sin vísceras				
Medellín, Coomerca	6.667	6.667	6.667	=	Barranquilla, Barranquillita	4.250	4.250	4.250	=
Montería (Córdoba)	6.800	6.800	6.800	n.d.	Barranquilla, Granabastos	4.200	4.200	4.200	=
Valledupar, Mercado Nuevo	6.110	6.110	6.110	+	Bucaramanga, Frigoríficos	4.400	4.400	4.400	=
Villavicencio, Llanoabastos	7.500	7.500	7.500	-	Cartagena, Bazaruto	4.090	4.090	4.090	--
Pierna pernil con rabadilla					Pollo entero fresco sin vísceras				
Barranquilla, Barranquillita	3.800	3.800	3.800	-	Bogotá, D. C., Frigorífico Guadalupe	5.175	5.367	5.271	-
Barranquilla, Granabastos	3.800	3.800	3.800	-	Bogotá, D. C., Frigorífico San Martín	5.800	5.800	5.800	-
Bogotá, D. C., Frigorífico Guadalupe	4.900	5.467	5.183	-	Bucaramanga, Frigoríficos	5.150	5.150	5.150	=
Bogotá, D. C., Frigorífico San Martín	5.600	5.600	5.600	-	Cúcuta, Cenabastos	5.200	5.200	5.200	-
Bucaramanga, Frigoríficos	4.194	4.194	4.194	-	Ibagué, Frigorífico Carlina	5.400	5.400	5.400	n.d.
Cartagena, Bazaruto	4.075	4.075	4.075	+	Rabadillas de pollo				
Cúcuta, Cenabastos	4.333	4.333	4.333	=	Bucaramanga, Frigoríficos	1.733	1.733	1.733	=
Medellín, Coomerca	5.533	5.533	5.533	-	Cúcuta, Cenabastos	1.700	1.700	1.700	=
Montería (Córdoba)	4.167	4.167	4.167	n.d.	Medellín, Coomerca	2.100	2.100	2.100	-
Valledupar, Mercado Nuevo	3.500	3.500	3.500	-	Montería (Córdoba)	2.100	2.100	2.100	n.d.
Villavicencio, Llanoabastos	5.550	5.550	5.550	+	Pierna pernil sin rabadilla				
Pierna pernil sin rabadilla					Piernas de pollo				
Bogotá, D. C., Corabastos	5.900	5.900	5.900	=	Bogotá, D. C., Corabastos	6.850	6.850	6.850	+
Bogotá, D. C., Frigorífico Guadalupe	5.800	5.867	5.833	-	Bogotá, D. C., Frigorífico Guadalupe	6.250	6.433	6.342	-
Bogotá, D. C., Frigorífico San Martín	6.550	6.550	6.550	+	Bogotá, D. C., Frigorífico San Martín	7.133	7.133	7.133	-
Bucaramanga, Frigoríficos	5.900	5.900	5.900	=	Bucaramanga, Frigoríficos	6.583	6.583	6.583	n.d.
Cúcuta, Cenabastos	5.450	5.450	5.450	=	Tendencias:				

Tendencias:

(---) Variación mayor al -20 %
 (--) Variación entre -10 % y -20 %
 (-) Variación entre 0 % y -10 %

(=) Variación igual a 0 %

(+) Variación entre 0 % y 10 %

(+ +) Variación entre 10 % y 20 %

(+++) Variación mayor al 20 %

(n.d.) No determinado

Cuadro 7. Mercados mayoristas. Precios de venta de pescados
2012 (agosto 11 a 17)

Productos y mercados	Pesos por kilogramo			Tenden- cia	Productos y mercados	Pesos por kilogramo			Tenden- cia
	Mínimo	Máximo	Medio			Mínimo	Máximo	Medio	
Almejas sin concha					Bagre rayado entero congelado				
Cali, Galería Alameda	9.767	9.767	9.767	=	Cali, Galería Alameda	16.500	16.500	16.500	=
Atún en lata					Bagre rayado entero fresco				
Armenia, Mercar	16.467	16.467	16.467	=	Barranquilla, Barranquillita	6.750	6.750	6.750	-
Barranquilla, Barranquillita	14.456	14.456	14.456	+	Bogotá, D. C., Plaza Las Flores	11.111	11.111	11.111	+
Bogotá, D. C., Corabastos	11.050	11.050	11.050	+	Bucaramanga, Centroabastos	12.222	12.500	12.431	+
Bucaramanga, Centroabastos	8.197	8.197	8.197	=	Cartagena, Bazaruto	6.500	6.500	6.500	+
Cartagena, Bazaruto	13.373	13.373	13.373	=	Honda (Tolima)	9.000	9.000	9.000	=
Cartago (Valle del Cauca)	14.325	14.325	14.325	-	La Dorada (Caldas)	9.500	10.000	9.833	+
Medellín, Central Mayorista de Antioquia	10.815	10.815	10.815	-	Montería (Córdoba)	5.733	5.733	5.733	n.d.
Neiva, Surabastos	15.089	15.089	15.089	-	Sincelejo (Sucre)	5.833	5.833	5.833	--
Pamplona (Norte de Santander)	18.954	18.954	18.954	+	Valledupar, Mercado Nuevo	9.000	9.000	9.000	+
Pereira, Mercasa	17.084	17.084	17.084	=	Blanquillo entero fresco				
Tuluá (Valle del Cauca)	13.304	13.304	13.304	n.d.	Bucaramanga, Centroabastos	6.042	6.458	6.250	+
Villavicencio, Llanoabastos	12.714	12.714	12.714	+	La Dorada (Caldas)	6.000	6.000	6.000	=
Bagre rayado en postas congelado					Montería (Córdoba)	5.000	5.000	5.000	n.d.
Tunja (Boyacá)	15.500	15.500	15.500	=	Sincelejo (Sucre)	4.000	4.000	4.000	--
					Valledupar, Mercado Nuevo	6.333	6.333	6.333	+

**Cuadro 7. Mercados mayoristas. Precios de venta de pescados (conclusión)
2012 (agosto 11 a 17)**

Productos y mercados	Pesos por kilogramo			Tenden- cia	Productos y mercados	Pesos por kilogramo			Tenden- cia
	Mínimo	Máximo	Medio			Mínimo	Máximo	Medio	
Bocachico criollo fresco					Nicuro fresco				
Barranquilla, Barranquillita	8.000	8.000	8.000	=	Bogotá, D. C., Plaza Las Flores	5.000	5.000	5.000	+
Bucaramanga, Centroabastos	12.500	13.333	13.125	=	Honda (Tolima)	4.000	4.000	4.000	=
Cartagena, Bazaruto	10.667	10.667	10.667	-	La Dorada (Caldas)	4.000	4.500	4.167	+
Cúcuta, Cenabastos	5.000	5.000	5.000	-	Palmitos de mar				
Honda (Tolima)	5.500	5.500	5.500	+	Cali, Galería Alameda	9.250	9.250	9.250	=
La Dorada (Caldas)	4.500	6.000	5.167	++	Pargo rojo entero fresco				
Montería (Córdoba)	10.133	10.133	10.133	n.d.	Valledupar, Mercado Nuevo	15.000	15.000	15.000	=
Sincelejo (Sucre)	13.333	13.333	13.333	---	Pargo rojo platero				
Valledupar, Mercado Nuevo	12.000	12.000	12.000	++	Cali, Galería Alameda	18.000	18.000	18.000	--
Bocachico importado congelado					Cartagena, Bazaruto	18.000	18.000	18.000	=
Barranquilla, Barranquillita	6.500	6.500	6.500	=	Pescado cabezas				
Bogotá, D. C., Plaza Las Flores	6.250	6.250	6.250	=	Bogotá, D. C., Corabastos	6.500	6.500	6.500	-
Bucaramanga, Centroabastos	6.458	6.458	6.458	=	Cali, Galería Alameda	3.467	3.467	3.467	=
Cali, Galería Alameda	6.300	6.300	6.300	-	Róbalo, filete congelado				
Cartagena, Bazaruto	6.125	6.125	6.125	=	Medellín, Central Mayorista de Antioquia	7.950	7.950	7.950	=
Cúcuta, Cenabastos	6.000	6.000	6.000	=	Salmón, filete congelado				
Manizales (Caldas)	7.433	7.433	7.433	=	Cali, Galería Alameda	22.333	22.333	22.333	=
Medellín, Central Mayorista de Antioquia	6.075	6.075	6.075	=	Sardinias en lata				
Montería (Córdoba)	6.600	6.600	6.600	n.d.	Barranquilla, Barranquillita	4.067	4.067	4.067	+
Sincelejo (Sucre)	7.333	7.333	7.333	n.d.	Barranquilla, Granabastos	3.942	3.942	3.942	-
Valledupar, Mercado Nuevo	6.000	6.000	6.000	=	Bogotá, D. C., Corabastos	4.526	4.526	4.526	-
Cachama de cultivo fresca					Buenaventura (Valle del Cauca)	4.169	4.169	4.169	--
Bogotá, D. C., Plaza Las Flores	5.000	5.139	5.069	-	Cali, La Floresta	4.817	4.817	4.817	+
Bucaramanga, Centroabastos	6.389	6.458	6.441	=	Cali, Siloé	5.196	5.196	5.196	=
Cúcuta, Cenabastos	5.000	5.000	5.000	=	Cartagena, Bazaruto	4.020	4.020	4.020	=
Montería (Córdoba)	4.867	4.867	4.867	n.d.	Cartago (Valle del Cauca)	4.428	4.428	4.428	---
Villavicencio, Llanoabastos	6.900	6.900	6.900	-	Manizales (Caldas)	7.004	7.004	7.004	n.d.
Calamar anillos					Medellín, Central Mayorista de Antioquia	8.431	8.431	8.431	+
Cali, Galería Alameda	10.400	10.400	10.400	=	Montería (Córdoba)	3.971	3.971	3.971	n.d.
Calamar blanco entero					Pamplona (Norte de Santander)	4.837	4.837	4.837	n.d.
Cali, Galería Alameda	6.500	6.500	6.500	=	Pereira, Mercasa	6.800	6.800	6.800	n.d.
Camarón tigre precocido seco					Popayán (Cauca)	3.767	3.767	3.767	=
Cali, Galería Alameda	25.000	25.000	25.000	=	Tuluá (Valle del Cauca)	4.902	4.902	4.902	-
Camarón tití precocido seco					Valledupar, Mercado Nuevo	8.627	8.627	8.627	=
Cali, Galería Alameda	19.333	19.333	19.333	=	Sierra entera congelada				
Capaz Magdalena fresco					Cartagena, Bazaruto	10.000	10.000	10.000	=
Honda (Tolima)	9.500	9.500	9.500	+	Tilapia, filete congelado				
La Dorada (Caldas)	9.000	10.000	9.333	+	Cali, Galería Alameda	14.500	14.500	14.500	-
Cazuela de mariscos (paquete)					Tilapia roja entera congelada				
Cali, Galería Alameda	9.500	9.500	9.500	=	Barranquilla, Barranquillita	8.500	8.500	8.500	=
Corvina, filete congelado nacional					Bucaramanga, Centroabastos	6.354	6.389	6.372	-
Cali, Galería Alameda	22.667	22.667	22.667	-	Cali, Galería Alameda	7.000	7.000	7.000	+
Langostino U12					Cartagena, Bazaruto	6.433	6.433	6.433	+
Cali, Galería Alameda	55.500	55.500	55.500	=	Tilapia roja entera fresca				
Langostino 16-20					Barranquilla, Barranquillita	5.100	5.100	5.100	-
Cali, Galería Alameda	38.667	38.667	38.667	-	Bogotá, D. C., Plaza Las Flores	5.417	5.563	5.490	-
Merluza, filete importado					Cartagena, Bazaruto	5.750	5.750	5.750	--
Cali, Galería Alameda	7.933	7.933	7.933	=	Montería (Córdoba)	6.400	6.400	6.400	n.d.
Merluza, filete nacional					Tunja (Boyacá)	7.000	7.000	7.000	=
Bogotá, D. C., Corabastos	17.500	17.500	17.500	-	Toyo blanco, filete congelado				
Cali, Galería Alameda	19.933	19.933	19.933	=	Cali, Galería Alameda	9.333	9.333	9.333	+
Mojarra lora entera congelada					Trucha en corte mariposa				
Barranquilla, Barranquillita	5.200	5.200	5.200	=	Bogotá, D. C., Corabastos	11.000	11.000	11.000	-
Cartagena, Bazaruto	5.333	5.333	5.333	=	Cali, Galería Alameda	12.000	12.000	12.000	=
Mojarra lora entera fresca					Trucha entera fresca				
Barranquilla, Barranquillita	5.000	5.000	5.000	=	Pasto (Nariño)	11.000	11.000	11.000	n.d.
Cartagena, Bazaruto	5.500	5.500	5.500	=					
Montería (Córdoba)	4.600	4.600	4.600	n.d.					
Sincelejo (Sucre)	4.500	4.500	4.500	-					
Valledupar, Mercado Nuevo	5.333	5.333	5.333	=					
Villavicencio, Llanoabastos	8.000	8.000	8.000	=					

Tendencias:

(---) Variación mayor al -20 %
(--) Variación entre -10 % y -20 %
(-) Variación entre 0 % y -10 %

(=) Variación igual a 0 %
(+) Variación entre 0 % y 10 %
(++) Variación entre 10 % y 20 %
(+++) Variación mayor al 20 %
(n.d.) No determinado

Cuadro 8. Mercados mayoristas. Precios de venta de productos procesados 2012 (agosto 11 a 17)

Productos y mercados	Pesos por kilogramo				Tenden- cia	Productos y mercados	Pesos por kilogramo				Tenden- cia
	Mínimo	Máximo	Medio				Mínimo	Máximo	Medio		
Aceite girasol						Azúcar refinada (continuación)					
Medellín, Central Mayorista de Antioquia	6.823	6.823	6.823	-		Neiva, Surabastos	1.585	1.585	1.585	=	
Medellín, Coomerca	4.985	4.985	4.985	-		Pamplona (Norte de Santander)	1.833	1.833	1.833	=	
Montería (Córdoba)	6.438	6.438	6.438	n.d.		Valledupar, Mercado Nuevo	2.110	2.110	2.110	=	
Aceite vegetal mezcla						Villavicencio, Llanoabastos	2.013	2.013	2.013	+	
Armenia, Mercar	3.997	3.997	3.997	=		Azúcar sulfitada					
Barranquilla, Barranquillita	4.027	4.027	4.027	-		Armenia, Mercar	1.570	1.570	1.570	+	
Barranquilla, Granabastos	3.914	3.914	3.914	-		Barranquilla, Barranquillita	1.542	1.542	1.542	-	
Bogotá, D. C., Corabastos	4.435	4.435	4.435	-		Barranquilla, Granabastos	1.560	1.560	1.560	=	
Bogotá, D. C., Paloquemao	4.635	4.635	4.635	-		Bogotá, D. C., Corabastos	1.660	1.660	1.660	+	
Bucaramanga, Centroabastos	4.326	4.326	4.326	-		Bogotá, D. C., Paloquemao	2.333	2.333	2.333	+	
Bucaramanga, Mercados del centro	4.653	4.653	4.653	+		Bogotá, D. C., Plaza España	1.615	1.615	1.615	n.d.	
Buenaventura (Valle del Cauca)	4.453	4.453	4.453	+		Bucaramanga, Centroabastos	1.660	1.660	1.660	=	
Cali, La Floresta	5.019	5.019	5.019	=		Bucaramanga, Mercados del centro	1.680	1.680	1.680	=	
Cali, Siloé	5.667	5.667	5.667	++		Buenaventura (Valle del Cauca)	1.541	1.541	1.541	+	
Cartagena, Bazurto	3.796	3.796	3.796	+		Cali, La Floresta	1.493	1.493	1.493	-	
Cartago (Valle del Cauca)	3.076	3.076	3.076	---		Cartagena, Bazurto	1.520	1.520	1.520	+	
Cúcuta, Cenabastos	3.965	3.965	3.965	n.d.		Cartago (Valle del Cauca)	1.540	1.540	1.540	+	
Manizales (Caldas)	4.588	4.588	4.588	+		Manizales (Caldas)	1.593	1.593	1.593	+	
Medellín, Central Mayorista de Antioquia	4.031	4.031	4.031	=		Medellín, Central Mayorista de Antioquia	1.513	1.513	1.513	-	
Medellín, Coomerca	4.500	4.500	4.500	=		Palmira (Valle del Cauca)	1.507	1.507	1.507	-	
Medellín, Placita de Flórez	4.500	4.500	4.500	-		Pasto (Nariño)	1.587	1.587	1.587	-	
Neiva, Surabastos	4.115	4.115	4.115	-		Pereira, Mercasa	1.733	1.733	1.733	=	
Palmira (Valle del Cauca)	4.846	4.846	4.846	=		Sincelejo (Sucre)	1.553	1.553	1.553	+	
Pasto (Nariño)	3.583	3.583	3.583	=		Tuluá (Valle del Cauca)	1.488	1.488	1.488	+	
Popayán (Cauca)	3.458	3.458	3.458	-		Villavicencio, Llanoabastos	3.500	3.500	3.500	n.d.	
Tuluá (Valle del Cauca)	4.294	4.294	4.294	+		Bocadillo veleño					
Valledupar, Mercado Nuevo	4.083	4.083	4.083	-		Bogotá, D. C., Corabastos	191	191	191	=	
Villavicencio, Llanoabastos	4.556	4.556	4.556	+		Bogotá, D. C., Paloquemao	194	194	194	-	
Avena en hojuelas						Neiva, Surabastos	101	101	101	+	
Barranquilla, Barranquillita	5.625	5.625	5.625	+		Café instantáneo					
Barranquilla, Granabastos	5.472	5.472	5.472	+		Barranquilla, Barranquillita	67.924	67.924	67.924	+	
Bogotá, D. C., Plaza España	6.321	6.321	6.321	+		Barranquilla, Granabastos	68.125	68.125	68.125	=	
Bucaramanga, Centroabastos	4.786	4.786	4.786	=		Buenaventura (Valle del Cauca)	77.157	77.157	77.157	-	
Bucaramanga, Mercados del centro	4.861	4.861	4.861	+		Cali, La Floresta	75.294	75.294	75.294	=	
Cartagena, Bazurto	5.521	5.521	5.521	+		Cali, Siloé	73.529	73.529	73.529	=	
Cartago (Valle del Cauca)	7.944	7.944	7.944	+		Cartagena, Bazurto	71.973	71.973	71.973	+	
Pamplona (Norte de Santander)	4.889	4.889	4.889	=		Cartago (Valle del Cauca)	59.722	59.722	59.722	-	
Popayán (Cauca)	6.288	6.288	6.288	-		Medellín, Central Mayorista de Antioquia	73.420	73.420	73.420	+	
Tuluá (Valle del Cauca)	5.387	5.387	5.387	+		Medellín, Coomerca	72.767	72.767	72.767	-	
Valledupar, Mercado Nuevo	4.329	4.329	4.329	=		Medellín, Placita de Flórez	75.381	75.381	75.381	+	
Avena molida						Palmira (Valle del Cauca)	75.686	75.686	75.686	=	
Bogotá, D. C., Plaza España	6.321	6.321	6.321	+		Pamplona (Norte de Santander)	66.176	66.176	66.176	=	
Popayán (Cauca)	6.288	6.288	6.288	-		Popayán (Cauca)	76.634	76.634	76.634	=	
Tuluá (Valle del Cauca)	5.477	5.477	5.477	+		Tuluá (Valle del Cauca)	70.000	70.000	70.000	+	
Villavicencio, Llanoabastos	6.056	6.056	6.056	-		Valledupar, Mercado Nuevo	58.824	58.824	58.824	=	
Azúcar morena						Café molido					
Medellín, Central Mayorista de Antioquia	1.785	1.785	1.785	+		Bogotá, D. C., Corabastos	16.500	16.500	16.500	+	
Medellín, Coomerca	1.880	1.880	1.880	+		Bogotá, D. C., Paloquemao	15.533	15.533	15.533	-	
Medellín, Placita de Flórez	1.933	1.933	1.933	-		Bucaramanga, Centroabastos	17.483	17.483	17.483	=	
Pamplona (Norte de Santander)	2.360	2.360	2.360	=		Bucaramanga, Mercados del centro	17.083	17.083	17.083	+	
Popayán (Cauca)	1.780	1.780	1.780	-		Cali, La Floresta	15.486	15.486	15.486	=	
Tuluá (Valle del Cauca)	2.083	2.083	2.083	=		Cali, Siloé	14.375	14.375	14.375	=	
Azúcar refinada						Cartago (Valle del Cauca)	16.267	16.267	16.267	-	
Barranquilla, Barranquillita	1.937	1.937	1.937	-		Medellín, Central Mayorista de Antioquia	16.170	16.170	16.170	+	
Barranquilla, Granabastos	2.192	2.192	2.192	+		Medellín, Coomerca	16.000	16.000	16.000	n.d.	
Bogotá, D. C., Corabastos	1.967	1.967	1.967	-		Montería (Córdoba)	16.000	16.000	16.000	n.d.	
Bogotá, D. C., Paloquemao	2.417	2.417	2.417	-		Neiva, Surabastos	17.950	17.950	17.950	-	
Bucaramanga, Centroabastos	2.067	2.067	2.067	=		Palmira (Valle del Cauca)	15.556	15.556	15.556	=	
Bucaramanga, Mercados del centro	2.198	2.198	2.198	-		Pasto (Nariño)	15.417	15.417	15.417	=	
Cartagena, Bazurto	2.230	2.230	2.230	=		Popayán (Cauca)	15.458	15.458	15.458	=	
Cúcuta, Cenabastos	2.373	2.373	2.373	=		Tuluá (Valle del Cauca)	15.500	15.500	15.500	-	
Medellín, Central Mayorista de Antioquia	1.767	1.767	1.767	-		Valledupar, Mercado Nuevo	17.667	17.667	17.667	-	
Medellín, Placita de Flórez	1.827	1.827	1.827	-		Chocolate amargo					
Montería (Córdoba)	1.550	1.550	1.550	n.d.		Armenia, Mercar	17.500	17.500	17.500	=	
						Medellín, Central Mayorista de Antioquia	16.840	16.840	16.840	-	

Cuadro 8. Mercados mayoristas. Precios de venta de productos procesados (continuación)
2012 (agosto 11 a 17)

Productos y mercados	Pesos por kilogramo			Tenden- cia	Productos y mercados	Pesos por kilogramo			Tenden- cia
	Mínimo	Máximo	Medio			Mínimo	Máximo	Medio	
Chocolate amargo (continuación)					Galletas saladas 3 tacos (continuación)				
Medellín, Coomerca	17.627	17.627	17.627	-	Montería (Córdoba)	7.275	7.275	7.275	n.d.
Medellín, Placita de Flórez	17.467	17.467	17.467	+	Neiva, Surabastos	7.543	7.543	7.543	+
Pereira, Mercasa	18.380	18.380	18.380	=	Palmira (Valle del Cauca)	7.090	7.090	7.090	=
Tuluá (Valle del Cauca)	17.000	17.000	17.000	=	Pamplona (Norte de Santander)	6.966	6.966	6.966	=
Chocolate dulce					Gelatina				
Barranquilla, Barranquillita	9.278	9.278	9.278	-	Barranquilla, Barranquillita	20.284	20.284	20.284	+
Barranquilla, Granabastos	9.137	9.137	9.137	-	Barranquilla, Granabastos	19.891	19.891	19.891	-
Bogotá, D. C., Corabastos	8.150	8.150	8.150	+	Bucaramanga, Centroabastos	19.861	19.861	19.861	=
Bogotá, D. C., Paloquemao	9.000	9.000	9.000	=	Bucaramanga, Mercados del centro	20.313	20.313	20.313	+
Bucaramanga, Centroabastos	7.807	7.807	7.807	=	Cali, La Floresta	9.647	9.647	9.647	=
Bucaramanga, Mercados del centro	7.693	7.693	7.693	+	Cartagena, Bazaruto	19.740	19.740	19.740	=
Cartagena, Bazaruto	9.175	9.175	9.175	=	Cúcuta, Cenabastos	19.792	19.792	19.792	=
Montería (Córdoba)	10.250	10.250	10.250	n.d.	Medellín, Central Mayorista de Antioquia	19.010	19.010	19.010	+
Neiva, Surabastos	7.645	7.645	7.645	-	Palmira (Valle del Cauca)	9.510	9.510	9.510	=
Valledupar, Mercado Nuevo	8.450	8.450	8.450	=	Pamplona (Norte de Santander)	14.141	14.141	14.141	=
Villavicencio, Llanoabastos	8.533	8.533	8.533	+	Pasto (Nariño)	6.740	6.740	6.740	=
Chocolate instantáneo					Harina de trigo				
Medellín, Central Mayorista de Antioquia	17.295	17.295	17.295	=	Barranquilla, Barranquillita	1.320	1.320	1.320	++
Medellín, Coomerca	18.357	18.357	18.357	+	Barranquilla, Granabastos	1.346	1.346	1.346	++
Medellín, Placita de Flórez	17.053	17.053	17.053	=	Bogotá, D. C., Corabastos	1.543	1.543	1.543	-
Pereira, Mercasa	22.250	22.250	22.250	n.d.	Bogotá, D. C., Paloquemao	1.650	1.650	1.650	-
Color (bolsita)					Harina precocida de maíz				
Medellín, Central Mayorista de Antioquia	15.675	15.675	15.675	+	Bogotá, D. C., Plaza España	1.550	1.550	1.550	n.d.
Medellín, Coomerca	14.484	14.484	14.484	-	Bucaramanga, Centroabastos	2.050	2.050	2.050	=
Medellín, Placita de Flórez	15.357	15.357	15.357	+	Bucaramanga, Mercados del centro	1.931	1.931	1.931	-
Fécula de maíz					Harina de trigo				
Barranquilla, Barranquillita	11.754	11.754	11.754	-	Buenaventura (Valle del Cauca)	1.507	1.507	1.507	+
Barranquilla, Granabastos	11.977	11.977	11.977	=	Cali, La Floresta	2.306	2.306	2.306	=
Bucaramanga, Centroabastos	12.607	12.607	12.607	=	Cali, Siloé	2.417	2.417	2.417	=
Bucaramanga, Mercados del centro	12.939	12.939	12.939	=	Cartagena, Bazaruto	1.118	1.118	1.118	-
Cali, La Floresta	12.632	12.632	12.632	=	Cartago (Valle del Cauca)	1.486	1.486	1.486	-
Cartagena, Bazaruto	11.701	11.701	11.701	+	Manizales (Caldas)	1.625	1.625	1.625	=
Cúcuta, Cenabastos	11.694	11.694	11.694	n.d.	Medellín, Central Mayorista de Antioquia	2.264	2.264	2.264	+
Neiva, Surabastos	12.319	12.319	12.319	-	Medellín, Coomerca	2.319	2.319	2.319	=
Pamplona (Norte de Santander)	10.926	10.926	10.926	=	Medellín, Placita de Flórez	2.281	2.281	2.281	+
Popayán (Cauca)	11.977	11.977	11.977	-	Montería (Córdoba)	1.333	1.333	1.333	n.d.
Valledupar, Mercado Nuevo	12.434	12.434	12.434	+	Neiva, Surabastos	1.604	1.604	1.604	+
Villavicencio, Llanoabastos	13.158	13.158	13.158	+	Palmira (Valle del Cauca)	2.306	2.306	2.306	=
Galletas dulces redondas con crema					Harina precocida de maíz				
Barranquilla, Barranquillita	8.605	8.605	8.605	-	Pamplona (Norte de Santander)	1.431	1.431	1.431	=
Barranquilla, Granabastos	8.600	8.600	8.600	=	Pasto (Nariño)	1.667	1.667	1.667	+
Bogotá, D. C., Plaza España	8.436	8.436	8.436	+	Pereira, Mercasa	2.233	2.233	2.233	=
Bucaramanga, Centroabastos	8.651	8.651	8.651	=	Popayán (Cauca)	1.425	1.425	1.425	+
Bucaramanga, Mercados del centro	8.969	8.969	8.969	=	Tuluá (Valle del Cauca)	1.521	1.521	1.521	-
Cartagena, Bazaruto	8.358	8.358	8.358	=	Villavicencio, Llanoabastos	2.361	2.361	2.361	-
Galletas saladas 3 tacos					Harina precocida de maíz				
Armenia, Mercar	7.463	7.463	7.463	=	Armenia, Mercar	2.626	2.626	2.626	=
Barranquilla, Barranquillita	7.151	7.151	7.151	-	Barranquilla, Barranquillita	2.834	2.834	2.834	-
Barranquilla, Granabastos	7.139	7.139	7.139	=	Barranquilla, Granabastos	2.575	2.575	2.575	--
Bogotá, D. C., Corabastos	7.308	7.308	7.308	+	Bogotá, D. C., Corabastos	2.675	2.675	2.675	+
Bucaramanga, Centroabastos	7.628	7.628	7.628	=	Bogotá, D. C., Paloquemao	2.667	2.667	2.667	-
Bucaramanga, Mercados del centro	7.407	7.407	7.407	+	Bogotá, D. C., Plaza España	2.606	2.606	2.606	-
Buenaventura (Valle del Cauca)	7.535	7.535	7.535	-	Bucaramanga, Centroabastos	1.908	1.908	1.908	-
Cali, La Floresta	7.650	7.650	7.650	=	Bucaramanga, Mercados del centro	2.042	2.042	2.042	=
Cali, Siloé	7.275	7.275	7.275	=	Buenaventura (Valle del Cauca)	1.978	1.978	1.978	-
Cartagena, Bazaruto	8.167	8.167	8.167	=	Cali, La Floresta	2.194	2.194	2.194	=
Cartago (Valle del Cauca)	7.412	7.412	7.412	+	Cali, Siloé	2.083	2.083	2.083	=
Cúcuta, Cenabastos	7.451	7.451	7.451	n.d.	Cartagena, Bazaruto	2.631	2.631	2.631	=
Medellín, Central Mayorista de Antioquia	7.226	7.226	7.226	+	Cartago (Valle del Cauca)	1.822	1.822	1.822	+
Medellín, Coomerca	7.253	7.253	7.253	+	Cúcuta, Cenabastos	1.817	1.817	1.817	-
Medellín, Placita de Flórez	7.143	7.143	7.143	-	Manizales (Caldas)	2.758	2.758	2.758	-
					Montería (Córdoba)	1.344	1.344	1.344	n.d.

Cuadro 8. Mercados mayoristas. Precios de venta de productos procesados (continuación)
2012 (agosto 11 a 17)

Productos y mercados	Pesos por kilogramo				Tenden- cia	Productos y mercados	Pesos por kilogramo				Tenden- cia
	Mínimo	Máximo	Medio				Mínimo	Máximo	Medio		
Harina precocida de maíz (continuación)						Mayonesa doy pack (continuación)					
Palmira (Valle del Cauca)	2.326	2.326	2.326		+	Cali, La Floresta	14.722	14.722	14.722		=
Pereira, Mercasa	2.855	2.855	2.855		-	Cali, Siloé	13.750	13.750	13.750		=
Popayán (Cauca)	1.688	1.688	1.688		-	Cartagena, Bazaruto	15.809	15.809	15.809		+
Tuluá (Valle del Cauca)	3.000	3.000	3.000		-	Manizales (Caldas)	14.552	14.552	14.552		+
Valledupar, Mercado Nuevo	1.875	1.875	1.875		=	Medellín, Central Mayorista de Antioquia	10.972	10.972	10.972		-
Villavicencio, Llanoabastos	2.656	2.656	2.656		+	Palmira (Valle del Cauca)	13.167	13.167	13.167		=
Jugo de frutas						Pasto (Nariño)	12.917	12.917	12.917		-
Barranquilla, Barranquillita	4.734	4.734	4.734		-	Popayán (Cauca)	14.026	14.026	14.026		=
Barranquilla, Granabastos	4.791	4.791	4.791		-	Tuluá (Valle del Cauca)	13.375	13.375	13.375		+
Bucaramanga, Centroabastos	4.232	4.232	4.232		-	Valledupar, Mercado Nuevo	15.167	15.167	15.167		-
Bucaramanga, Mercados del centro	4.568	4.568	4.568		+	Villavicencio, Llanoabastos	13.306	13.306	13.306		-
Cartagena, Bazaruto	4.798	4.798	4.798		+	Panela cuadrada blanca					
Pamplona (Norte de Santander)	4.683	4.683	4.683		=	Barranquilla, Barranquillita	1.811	1.811	1.811		+
Valledupar, Mercado Nuevo	4.584	4.584	4.584		-	Barranquilla, Granabastos	1.705	1.705	1.705		-
Jugo instantáneo (sobre)						Bucaramanga, Centroabastos	1.929	1.929	1.929		=
Barranquilla, Barranquillita	23.589	23.589	23.589		-	Bucaramanga, Mercados del centro	2.014	2.014	2.014		-
Barranquilla, Granabastos	23.185	23.185	23.185		=	Cartagena, Bazaruto	1.700	1.700	1.700		-
Bogotá, D. C., Plaza España	28.500	28.500	28.500		+	Medellín, Central Mayorista de Antioquia	1.852	1.852	1.852		n.d.
Buenaventura (Valle del Cauca)	28.511	28.511	28.511		+	Sincelejo (Sucre)	1.562	1.562	1.562		+
Cali, La Floresta	28.333	28.333	28.333		=	Tunja (Boyacá)	1.656	1.656	1.656		-
Cali, Siloé	28.333	28.333	28.333		=	Valledupar, Mercado Nuevo	1.548	1.548	1.548		=
Cartagena, Bazaruto	22.569	22.569	22.569		-	Panela cuadrada morena					
Medellín, Central Mayorista de Antioquia	28.667	28.667	28.667		=	Bogotá, D. C., Corabastos	1.383	1.383	1.383		-
Medellín, Coomerca	28.333	28.333	28.333		=	Bogotá, D. C., Paloquemao	1.700	1.700	1.700		=
Medellín, Placita de Flórez	23.148	23.148	23.148		=	Bogotá, D. C., Plaza España	1.589	1.589	1.589		+
Palmira (Valle del Cauca)	27.556	27.556	27.556		+	Bucaramanga, Centroabastos	1.837	1.837	1.837		=
Pasto (Nariño)	28.333	28.333	28.333		+	Bucaramanga, Mercados del centro	1.844	1.844	1.844		+
Popayán (Cauca)	28.333	28.333	28.333		+	Montería (Córdoba)	1.786	1.786	1.786		n.d.
Sincelejo (Sucre)	23.333	23.333	23.333		+	Neiva, Surabastos	2.000	2.000	2.000		=
Tuluá (Valle del Cauca)	27.889	27.889	27.889		-	Pasto (Nariño)	1.333	1.333	1.333		-
Valledupar, Mercado Nuevo	28.000	28.000	28.000		+	Tuluá (Valle del Cauca)	2.392	2.392	2.392		-
Villavicencio, Llanoabastos	28.333	28.333	28.333		=	Villavicencio, Llanoabastos	1.733	1.733	1.733		-
Manteca						Panela redonda morena					
Armenia, Mercar	3.877	3.877	3.877		+	Armenia, Mercar	2.153	2.153	2.153		=
Bogotá, D. C., Corabastos	4.467	4.467	4.467		-	Buenaventura (Valle del Cauca)	1.333	1.333	1.333		-
Bucaramanga, Centroabastos	4.800	4.800	4.800		=	Cali, Siloé	2.300	2.300	2.300		=
Bucaramanga, Mercados del centro	4.700	4.700	4.700		=	Cartago (Valle del Cauca)	1.817	1.817	1.817		-
Buenaventura (Valle del Cauca)	3.757	3.757	3.757		+	Manizales (Caldas)	2.302	2.302	2.302		n.d.
Cartago (Valle del Cauca)	4.267	4.267	4.267		-	Medellín, Central Mayorista de Antioquia	1.531	1.531	1.531		n.d.
Cúcuta, Cenabastos	4.854	4.854	4.854		-	Medellín, Coomerca	1.681	1.681	1.681		+
Manizales (Caldas)	4.675	4.675	4.675		-	Medellín, Placita de Flórez	1.597	1.597	1.597		+
Neiva, Surabastos	3.800	3.800	3.800		=	Montería (Córdoba)	1.875	1.875	1.875		n.d.
Pamplona (Norte de Santander)	4.625	4.625	4.625		=	Pereira, Mercasa	2.226	2.226	2.226		-
Tuluá (Valle del Cauca)	4.245	4.245	4.245		-	Sonsón (Antioquia)	1.670	1.670	1.670		=
Villavicencio, Llanoabastos	4.350	4.350	4.350		-	Tuluá (Valle del Cauca)	2.208	2.208	2.208		-
Margarina						Yarumal (Antioquia)	1.375	1.375	1.375		-
Armenia, Mercar	9.387	9.387	9.387		=	Pastas alimenticias					
Bogotá, D. C., Corabastos	8.900	8.900	8.900		-	Armenia, Mercar	4.442	4.442	4.442		=
Bogotá, D. C., Plaza España	8.425	8.425	8.425		+	Barranquilla, Barranquillita	4.139	4.139	4.139		-
Bucaramanga, Centroabastos	9.143	9.143	9.143		=	Barranquilla, Granabastos	4.153	4.153	4.153		=
Bucaramanga, Mercados del centro	8.967	8.967	8.967		=	Bogotá, D. C., Corabastos	4.538	4.538	4.538		+
Buenaventura (Valle del Cauca)	13.646	13.646	13.646		n.d.	Bogotá, D. C., Paloquemao	4.778	4.778	4.778		+
Cartago (Valle del Cauca)	12.567	12.567	12.567		+	Bucaramanga, Centroabastos	3.347	3.347	3.347		-
Manizales (Caldas)	8.825	8.825	8.825		+	Bucaramanga, Mercados del centro	3.431	3.431	3.431		+
Medellín, Central Mayorista de Antioquia	8.800	8.800	8.800		=	Cali, La Floresta	4.667	4.667	4.667		+
Medellín, Coomerca	8.833	8.833	8.833		+	Cali, Siloé	4.200	4.200	4.200		=
Medellín, Placita de Flórez	8.833	8.833	8.833		+	Cartagena, Bazaruto	2.678	2.678	2.678		=
Pamplona (Norte de Santander)	6.000	6.000	6.000		=	Cartago (Valle del Cauca)	3.111	3.111	3.111		+
Popayán (Cauca)	12.885	12.885	12.885		-	Cúcuta, Cenabastos	2.736	2.736	2.736		=
Tuluá (Valle del Cauca)	12.800	12.800	12.800		=	Manizales (Caldas)	4.617	4.617	4.617		-
Mayonesa doy pack						Medellín, Central Mayorista de Antioquia	4.556	4.556	4.556		n.d.
Bogotá, D. C., Corabastos	12.500	12.500	12.500		+	Medellín, Coomerca	4.500	4.500	4.500		-
Bogotá, D. C., Plaza España	13.617	13.617	13.617		-	Medellín, Placita de Flórez	4.600	4.600	4.600		=
Bucaramanga, Centroabastos	14.375	14.375	14.375		=	Neiva, Surabastos	4.729	4.729	4.729		+
Buenaventura (Valle del Cauca)	15.997	15.997	15.997		n.d.						

**Cuadro 8. Mercados mayoristas. Precios de venta de productos procesados (conclusión)
2012 (agosto 11 a 17)**

Productos y mercados	Pesos por kilogramo			Tenden- cia	Productos y mercados	Pesos por kilogramo			Tenden- cia
	Mínimo	Máximo	Medio			Mínimo	Máximo	Medio	
Pastas alimenticias (continuación)					Salsa de tomate doy pack				
Palmira (Valle del Cauca)	4.067	4.067	4.067	+	Armenia, Mercar	11.839	11.839	11.839	=
Pamplona (Norte de Santander)	2.667	2.667	2.667	=	Bogotá, D. C., Corabastos	11.250	11.250	11.250	+
Pasto (Nariño)	4.583	4.583	4.583	+	Bogotá, D. C., Plaza España	12.792	12.792	12.792	+
Pereira, Mercasa	4.621	4.621	4.621	-	Bucaramanga, Centroabastos	10.810	10.810	10.810	+
Popayán (Cauca)	4.177	4.177	4.177	+	Bucaramanga, Mercados del centro	10.349	10.349	10.349	=
Tuluá (Valle del Cauca)	4.417	4.417	4.417	-	Buenaventura (Valle del Cauca)	8.010	8.010	8.010	n.d.
Valledupar, Mercado Nuevo	2.806	2.806	2.806	-	Cali, La Floresta	12.611	12.611	12.611	=
Villavicencio, Llanoabastos	4.625	4.625	4.625	-	Cartagena, Bazaruto	7.854	7.854	7.854	n.d.
Sal yodada					Cartago (Valle del Cauca)				
Armenia, Mercar	811	811	811	=	Cúcuta, Cenabastos	7.639	7.639	7.639	n.d.
Barranquilla, Barranquillita	800	800	800	-	Manizales (Caldas)	13.339	13.339	13.339	+
Barranquilla, Granabastos	787	787	787	=	Medellín, Central Mayorista de Antioquia	11.528	11.528	11.528	+
Bogotá, D. C., Corabastos	555	555	555	+	Medellín, Coomerca	12.361	12.361	12.361	=
Bogotá, D. C., Paloquemao	640	640	640	++	Medellín, Placita de Flórez	11.250	11.250	11.250	-
Bogotá, D. C., Plaza España	765	765	765	+	Montería (Córdoba)	9.608	9.608	9.608	n.d.
Bucaramanga, Centroabastos	745	745	745	=	Palmira (Valle del Cauca)	11.667	11.667	11.667	=
Bucaramanga, Mercados del centro	730	730	730	=	Pasto (Nariño)	13.333	13.333	13.333	+
Buenaventura (Valle del Cauca)	540	540	540	+	Pereira, Mercasa	12.729	12.729	12.729	=
Cali, La Floresta	778	778	778	=	Popayán (Cauca)	10.034	10.034	10.034	--
Cali, Siloé	792	792	792	=	Tuluá (Valle del Cauca)	12.000	12.000	12.000	-
Cartagena, Bazaruto	433	433	433	=	Valledupar, Mercado Nuevo	10.750	10.750	10.750	=
Cartago (Valle del Cauca)	744	744	744	+	Villavicencio, Llanoabastos	11.979	11.979	11.979	-
Cúcuta, Cenabastos	755	755	755	=	Sopa de pollo (caja)				
Medellín, Central Mayorista de Antioquia	833	833	833	-	Bogotá, D. C., Plaza España	31.410	31.410	31.410	+
Medellín, Coomerca	833	833	833	=	Vinagre				
Medellín, Placita de Flórez	833	833	833	=	Barranquilla, Barranquillita	1.321	1.321	1.321	-
Montería (Córdoba)	806	806	806	n.d.	Barranquilla, Granabastos	1.409	1.409	1.409	=
Neiva, Surabastos	819	819	819	+	Bucaramanga, Centroabastos	1.881	1.881	1.881	=
Palmira (Valle del Cauca)	747	747	747	=	Bucaramanga, Mercados del centro	1.681	1.681	1.681	+
Pamplona (Norte de Santander)	775	775	775	n.d.	Cartagena, Bazaruto	2.000	2.000	2.000	=
Pasto (Nariño)	1.208	1.208	1.208	=	Cúcuta, Cenabastos	1.789	1.789	1.789	=
Pereira, Mercasa	848	848	848	-	Valledupar, Mercado Nuevo	1.708	1.708	1.708	=
Popayán (Cauca)	754	754	754	-					
Sincelejo (Sucre)	758	758	758	+					
Tuluá (Valle del Cauca)	792	792	792	+					
Valledupar, Mercado Nuevo	421	421	421	=					
Villavicencio, Llanoabastos	713	713	713	=					

Tendencias:

(---) Variación mayor al -20 %
(--) Variación entre -10 % y -20 %
(-) Variación entre 0 % y -10 %

(=) Variación igual a 0 %
(+) Variación entre 0 % y 10 %
(+ +) Variación entre 10 % y 20 %
(+++) Variación mayor al 20 %
(n.d.) No determinado

Precios de la panela



Fuente: DANE

En el mercado de Güepsa (Santander) salió poca panela ya que muchos productores no tienen turnos programados en los trapiches; algunos dicen que hay poca caña, y otros dicen que se coincidió en no moler. Algunos comerciantes afirman que tienen panela sin vender del mercado pasado y que las ventas han sido muy pocas. Para la panela blanca el precio cayó 0,30 %.

Por su parte, en Moniquirá (Santander) la producción de panela fue similar a la del mercado pasado y los precios se mantuvieron casi estables. Para el caso de la panela blanca, se registró un leve aumento de 0,46 %.

Gráfico 7. Comportamiento del precio de la panela cuadrada blanca 2012 (julio 6 a agosto 17)

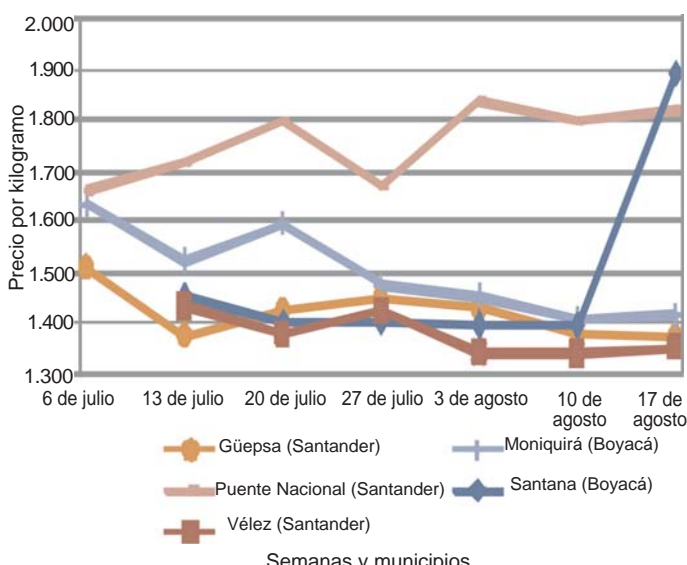

Fuente: SIPSA-DANE-Ministerio de Agricultura y Desarrollo Rural.

En Vélez, la cantidad de panela que se negoció esta semana fue mayor a la que se registró en el mercado anterior. Una vez finalizadas las ferias de este municipio, se retomó el ritmo normal de las moliendas. Los productores afirmaron que los precios bajaron casi 1 %.

Para el mercado de Santana (Boyacá), se observó un alza de los precios de la panela, tanto blanca como morena. En el caso de la panela morena el aumento fue del 2,50 %. Lo anterior obedeció a que el volumen que salió fue poco porque hubo pocas moliendas programadas; además, algunos productores afirman que hay menor disponibilidad de caña madura.

Tabla 1. Precios de la panela cuadrada blanca 2012 (10 al 17 de agosto)

Municipio	10 de agosto	17 de agosto	Tendencia
Güepsa (Santander)	1.379	1.375	-
Moniquirá (Boyacá)	1.409	1.415	+
Puente Nacional (Santander)	1.802	1.819	+
Santana (Boyacá)	1.398	1.896	++
Vézlez (Santander)	1.342	1.354	+

Fuente: SIPSA-DANE-Ministerio de Agricultura y Desarrollo Rural.

= Variación igual a 0 %.

- Variación entre 0 % y -10 %.

+ Variación entre 0 % y 10 %.

++ Variación entre 10 % y 20 %.

n.d. No determinado.

Tabla 2. Precios de la panela cuadrada morena 2012 (10 al 17 de agosto)

Municipio	10 de agosto	13 de agosto	Tendencia
Santana (Boyacá)	1.371	1.405	+
Caparrapí (Cundinamarca)	1.510	1.308	--
Nocaima (Cundinamarca)	1.033	1.343	+++
Villeta (Cundinamarca)	1.238	1.280	+

Fuente: SIPSA-DANE-Ministerio de Agricultura y Desarrollo Rural.

= Variación igual a 0 %.

- Variación entre 0 % y -10 %.

+ Variación entre 0 % y 10 %.

++ Variación entre 10 % y 20 %.

n.d. No determinado.