

Comportamiento de los precios

Aumenta la oferta de hortalizas



Fuente: DANE

Durante la semana en los principales mercados mayoristas del país se registró una reducción en las cotizaciones de las hortalizas y verduras, los lácteos y algunos granos. En cambio, aumentaron las cotizaciones de los tubérculos, las frutas y los huevos.

En el grupo de las hortalizas se destacó la reducción en las cotizaciones del frijol y la arveja verde en vaina, la habichuela, la lechuga, el pimentón y el tomate Riogrande. En el caso de la habichuela se destacó el incremento de la oferta desde el oriente antioqueño y el Eje Cafetero. Asimismo, subieron los precios de los huevos, ante la mayor demanda por el inicio de la temporada escolar.

En contraste, se redujo el ingreso de las principales variedades de papa ya que se contó con una menor oferta procedente desde el altiplano cundiboyacense y Antioquia. Por ejemplo, en el caso de la papa nevada, se presentó una reducción en el abastecimiento procedente desde San Vicente y Guarne (Antioquia).

También se registró un aumento de los precios de las frutas debido al comportamiento del banano, la curuba, la fresa, la granadilla, la guayaba, el lulo, el mango, las manzanas importadas, el maracuyá, la naranja Valencia, la papaya y la patilla. En el caso del mango Tommy, se observó una reducción en la oferta desde Tolima.

Informe de contexto

Producción de papa en Colombia

En el país los principales departamentos productores de papa son Cundinamarca, Boyacá, Nariño y Antioquia. También hay cultivo de este tubérculo en otras zonas, como Cauca, Santander y Norte de Santander, aunque no tan intensivamente.

De esta forma, para el 2011 se produjeron 1.709.943 toneladas, 40,18 % de las cuales se dieron en Cundinamarca, 27,77 % en Boyacá y 23,17 % en Nariño. Si se tiene en cuenta la participación departamental en la producción total entre 2005 y 2011 se encuentra que estos tres departamentos representan cerca del 80,00 % del total nacional, lo que los constituye como los grandes productores de papa a nivel nacional. El porcentaje restante se produce en Santander, Cauca y Norte de Santander.

Cuadro 1. Producción semestral de papa 2010-2011

Departamentos	2010			2011		
	Semestre		Total	Semestre		Total
	A	B		A	B	
Antioquia	35.418	37.715	73.133	38.800	37.700	76.500
Boyacá	107.633	227.853	335.486	135.201	339.652	474.853
Cundinamarca	86.988	457.764	544.752	195.158	491.855	687.012
Nariño	146.827	209.790	356.617	190.430	205.742	396.171
Santander	16.047	21.249	37.297	9.817	36.152	45.969
Otros departamentos	16.498	89.320	105.818	10.424	19.013	29.437
Total	409.411	1.043.692	1.453.103	579.829	1.130.113	1.709.943

Fuente: DANE-ENA.

En el anterior cuadro se evidencia un crecimiento de la producción entre estos dos años del 17,68 % para el total nacional, y de 41,54 % en Boyacá.

A nivel semestral, la mayor producción del tubérculo se encuentra en el segundo semestre del año, la cual es, en algunos casos, del doble del primero.

Si se comparan los dos semestres del 2011 se encuentra que el 37,49 % del área cosechada se dio en el primer semestre y el 62,51 % en el segundo. Asimismo,

Continúa pág. 2

CONTENIDO

Comportamiento de los precios	pág. 1	Verduras y hortalizas	pág. 4
Informe de contexto	1	Frutas frescas	12
Indicador de abastecimiento	3	Tubérculos, raíces y plátanos	20
Lo que más sube y lo que más baja	4	Granos, carnes, y procesados	23

Prosperidad
para todos

al comparar el primer semestre del año 2011 con el primer semestre del año 2010, se registró un incremento del 54,66 % a nivel nacional, ya que se pasó de 23.909 hectáreas en el primer semestre del año 2010 a 36.977 hectáreas, para el mismo periodo del 2011.

Si se realiza la misma comparación para los segundos semestres de estos dos años se encuentra un crecimiento a nivel nacional de solo 2,01 % y en el departamento de Santander se da una reducción de 21,36 %.

Es de destacar el aumento del área cosechada en Boyacá entre los dos años de estudio, al pasar de 17.521 hectáreas en 2010 a 26.482 en 2011, es decir, 51,14 % más.

Dada la duración del período vegetativo de la papa, lo que se siembra en el primer semestre se cosecha en el segundo y lo que se siembra en el segundo se cosecha en el primer semestre del año siguiente. Dado esto y junto al hecho que las mayores áreas cosechadas se dan durante el segundo semestre del año, y por ende la mayor producción, se podría inferir que durante el segundo semestre del año los precios de este tubérculo tenderían a bajar y ser más estables que durante el primer semestre del año.

De esta forma, se calculó el patrón de estacionalidad de la papa negra para las principales variedades que se comercializan en algunos de los principales mercados del país. Así las cosas, se tomaron los casos de la papa parda pastusa en Bogotá, D. C. y Bucaramanga, nevada en Medellín y capira en Cali, tal como se encuentra en el gráfico 1.

Gráfico 1. Estacionalidad de los precios mayoristas de la papa negra 2011

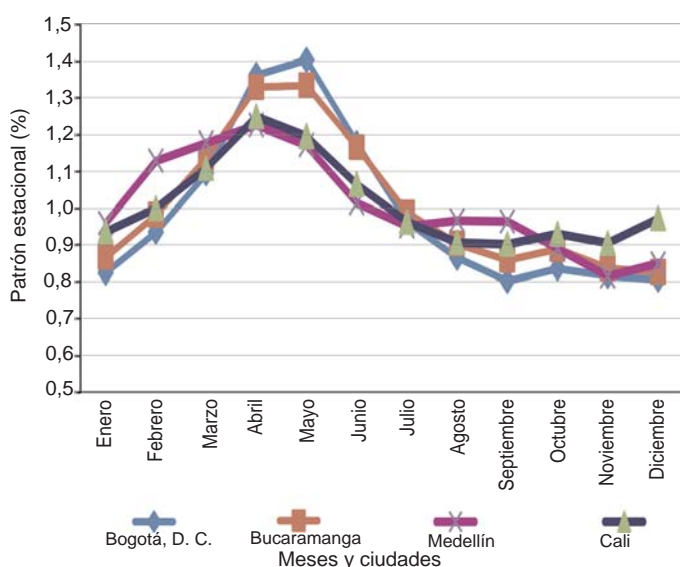

Fuente: SIPSA. Cálculos: DANE.

En este gráfico se puede apreciar que los precios en las cuatro ciudades tienen un comportamiento similar y mientras en una ciudad bajan o suben, en las demás sucede lo mismo. También se puede ver un alza marcada durante los primeros seis meses del año, seguidos por una reducción en el segundo semestre, lo cual está dado por la menor producción entre enero y junio.

Es importante anotar que, habitualmente, durante los primeros meses del año se registran heladas y los productores reducen las siembras para evitar pérdidas de producto por las bajas temperaturas. Además, las siembras se realizan en meses diferentes, lo que hace que la oferta de papa se más o menos regular.

De esta forma, en los primeros meses del año el país se abastece con producto que llega desde el sur del país, pues muchos cultivos del altiplano cundiboyacense y Antioquia aún no han llegado a su fase de recolección, los cuales se cosechan en los meses siguientes.

En el gráfico 2 se encuentran los precios mayoristas de las diferentes variedades de papa mencionadas anteriormente para las ciudades de Bogotá, D. C., Cali, Medellín y Bucaramanga. Se puede observar que las cotizaciones siguen el mismo comportamiento a lo largo de los meses en estos mercados. Se observa para el año 2010 como las cotizaciones siguen el patrón estacional antes descrito, pero a lo largo del 2011 se observó un comportamiento contrario, debido a los factores climáticos que afectaron la producción este año, pues el incremento de las lluvias hizo que las siembras se realizaran en todo el año.

Gráfico 2. Comportamiento de los precios mayoristas de la papa negra 2010-2011

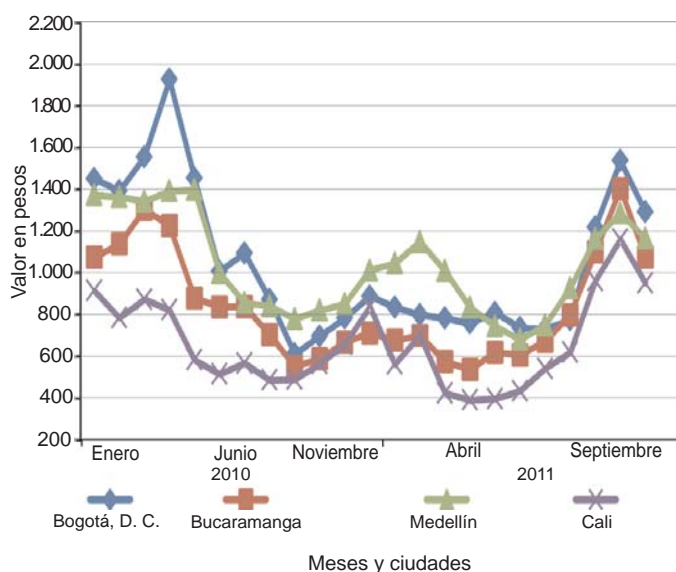

Fuente: SIPSA. Cálculos: DANE.

En síntesis, el mercado de la papa se caracteriza por registrar una producción altamente estacional, lo cual también se refleja en sus precios, y porque los precios entre los mercados evolucionan de manera similar. De la misma forma, el área sembrada y los precios del producto presentan una relación directa debido a las decisiones de inversión de los productores. Es importante anotar, sin embargo, que para el año 2011, el comportamiento de precios registró un comportamiento contrario al patrón histórico debido a que el fenómeno climático de la Niña permitió la producción.

Indicador de abastecimiento de alimentos

Toma de información en los peajes a la entrada y salida de las principales ciudades

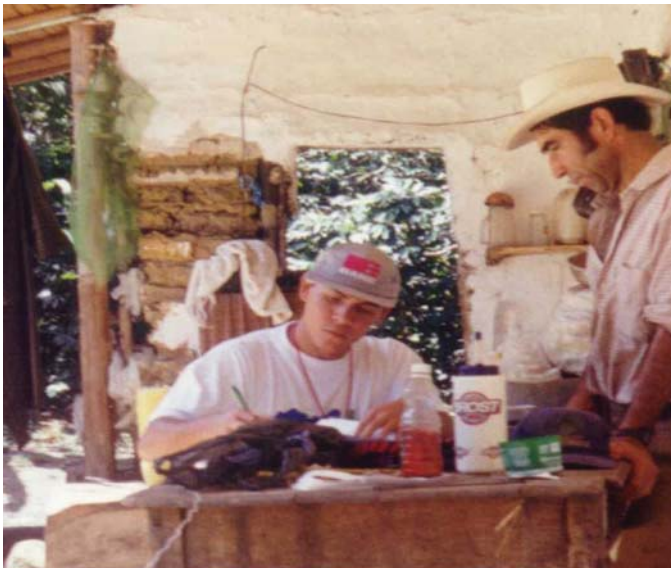

Fuente: DANE

La toma de información en los peajes que son cobertura del SIPSA, para el 2012, brinda al Componente de Abastecimiento de Alimentos información relacionada con el tránsito de vehículos que llevan alimentos y con los volúmenes de alimentos que ingresan y salen de las ciudades del estudio. Para lograr la toma de información en estos sitios, las estrategias para detener los vehículos y la información de interés se presentan a continuación:

Contactos de apoyo: Se cuenta con el apoyo de la Agencia Nacional de Infraestructura (ANI), la Policía Nacional de Carreteras y las concesiones de los peajes respectivos.

Ubicación: Para detener el vehículo y tomar la información, los encuestadores se ubican a una distancia prudente del peaje, junto a los puestos de policía, lo que facilita detener el vehículo unos segundos para la captura de la información. Las básculas, cuando existen cerca al peaje, también son un punto estratégico que facilita la toma de información.

Turnos: Una estrategia común es que los turnos para tomar la información, se establecen luego de verificar los horarios de mayor afluencia de vehículos.

Insumos: La captura se inicia con toma de datos en papel, pero se implementará la captura en dispositivos móviles de captura (DMC). Otros insumos importantes que usan los encuestadores son linternas, pitos, pines y sus chalecos reflectivos con diseño idéntico para todo el país para lograr un efecto de recordación.

Información de interés: Volumen de alimentos que transitan (ingresan o salen) por los peajes.

Variables:

- Encuestador, sitio de información, ciudad, fecha, hora.
- Placa, clasificación y capacidad del vehículo.
- Alimento, cantidad, presentación.
- Procedencia, destino, tipo de mercado.

Los peajes en los que se tomará información:

- En el departamento de Antioquia: Versalles (vía al Eje), Guarne (vía Bogotá), Hatillo (vía Costa Atlántica), San Cristóbal (vía Urabá).
- En Cundinamarca: salida Choachí, Patios, Boquerón, Chusacá, Siberia, Andes, Calle 13.
- En Meta: Puente Amarillo, Ocoa, Pipiral, La Libertad.
- En Santander: Berlín, Lebrija, Curos, Rionegro.
- Y en Norte de Santander: El Zulia, Acacios, Puente Simón Bolívar, Puente Francisco de Paula Santander.

Lo que más sube, lo que más baja

Ciudades	Lo que más sube	Lo que más baja
Armenia	Arveja verde en vaina, remolacha, pepino cohombro, repollo blanco, ahuyama, cebolla cabezona blanca, lulo, uva roja, maracuyá.	Habichuela, coliflor, cebolla junca, frijol verde en vaina, tomate chonto, apio, lechuga Batavia, mandarina Onecco, guanábana, limón común.
Barranquilla	Chócolo mazorca, cebolla cabezona blanca, frijol verde en vaina, repollo blanco, banano criollo, aguacate común, granadilla, papaya Maradol.	Habichuela, pepino cohombro, espinaca, ahuyama, brócoli, rábano rojo, arveja verde en vaina, melón Cantalup, mora de Castilla, mandarina común.
Bogotá, D. C.	Calabacín, calabaza, repollo morado, espinaca, remolacha, tomate larga vida, piña perolera, naranja común, papaya hawaiana.	Coliflor, acelga, apio, arveja verde en vaina, brócoli, lechuga Batavia, chócolo mazorca, mora de Castilla, lulo, limón común, mango Tommy.
Bucaramanga	Cebolla cabezona blanca, repollo blanco y morado, zanahoria, cebolla junca Aquitania, maracuyá, mango Tommy, piña perolera.	Habichuela, coliflor, brócoli, frijol verde en vaina, tomate Rio-grande, chócolo mazorca, acelga, pimentón, melón Cantalup, naranja común.
Cali	Espinaca, cebolla puerro, zanahoria, ajo importado, maracuyá, papaya Maradol, mango Tommy, uva roja, piña gold, papa parda pastusa.	Pepino cohombro, pimentón, lechuga Batavia, mora de Castilla, naranja, tangelo, patilla, pera, mandarina arrayana, aguacate común y papelillo.
Cúcuta	Cebolla cabezona blanca, berenjena, cebolla cabezona roja peruana, curuba larga, granadilla, fresa, maracuyá, mandarina común, guanábana.	Habichuela, chócolo mazorca, arveja verde en vaina, pimentón, lechuga Batavia, frijol verde en vaina, tomate Riogrande, melón Cantalup, mora de Castilla.
Medellín	Remolacha, cebolla cabezona blanca, pepino cohombro, lechuga Batavia, repollo blanco, tomate riñón, papaya hawaiana, mora de Castilla.	Cebolla junca, apio, cebolla puerro, zanahoria, arveja verde en vaina, habichuela, aguacate común, mandarina Onecco, papaya Maradol, pitahaya.
Pereira	Cebolla cabezona blanca, repollo blanco, frijol verde en vaina, coliflor, tomate riñón, chócolo mazorca, mango Tommy, papaya Maradol.	Habichuela, pepino cohombro, coliflor, tomate chonto, lechuga Batavia, frijol verde en vaina, melón Cantalup, guayaba agria, tomate de árbol.

Verduras y hortalizas

Arveja verde más barata

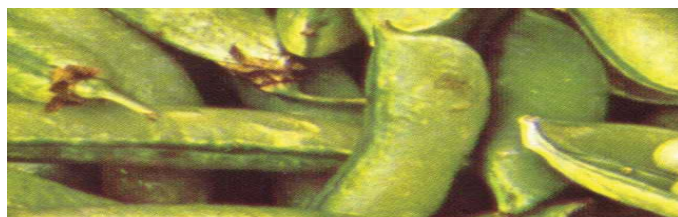

Fuente: DANE

Esta semana bajaron los precios mayoristas de la arveja verde en vaina en catorce de los veinte mercados donde se comercializó. Esta situación se presentó por un mayor nivel de ingreso desde Ipiales y Pasto (Nariño), así como de Cácuta, Mutiscua y Chitagá (Norte de Santander). En San Gil (Santander) y Cenabastos, en Cúcuta, el kilo se vendió a \$2.260 y a \$2.690, respectivamente, 11,45 % menos que la semana anterior.

Asimismo, cayeron las cotizaciones de los ajos nacional e importado, el apio, la berenjena, el brócoli, las cebollas cabezona roja ocañera y junca, el chócolo mazorca,

el frijol verde en vaina, la habichuela, la lechuga Batavia, el pepino cohombro, el pimentón y el tomate Rio-grande. En el caso del ajo, se destacó la amplia oferta procedente de Cerrito (Santander), lo que ocasionó la reducción en los precios en diez de los dieciséis mercados donde se comercializó. En Pamplona (Norte de Santander) y Chiquinquirá (Boyacá), la reducción superó el 5,60 %, vendiéndose el kilo a \$3.206 y a \$7.417, respectivamente. De la misma forma, se dio una reducción de la cotización mayorista de la habichuela como consecuencia del mejoramiento de la oferta desde Marinilla, Sonsón y Santuario (Antioquia), y Risaralda, situación que se presentó en veinte de los treinta y cinco mercados en los que se vendió a lo largo de la semana. En Coomerca, en Medellín, la reducción fue 6,58 %, ofreciéndose el kilo a \$1.685.

Igualmente, se dio una reducción de los precios mayoristas del pimentón en diecinueve de los treinta y seis mercados donde se negoció a lo largo de la semana. La anterior situación se dio como consecuencia del mayor nivel de ingreso desde Los Santos y Toledo (Santander) y Valle del Cauca. Por último, se dio una caída en las cotizaciones de la cebolla junca en dieciséis de los diecinueve mercados donde se vendió esta sema-

na por la llegada de producto procedente de las zonas rurales de Medellín, Girardota y La Unión (Antioquia), así como de La Bella, en Pereira (Risaralda) y Tenerife (Valle del Cauca). En Ipiales (Nariño), por ejemplo, la reducción fue de 35,21 %, vendiéndose el kilo a \$648.

Por otra parte, se dio un alza de los precios de la ahuyama, las cebollas cabezonas blanca y roja importada, la espinaca, el pepino de rellenar, la remolacha, los repollos blanco y morado, los tomates chonto, larga vida y riñón y la zanahoria. En el caso de la ahuyama, el menor nivel de ingreso desde Lebrija y Girón (Santander) y Cesar provocó el aumento de los precios en catorce de los veintiséis mercados donde se negoció. En Bogotá, D. C. y Manizales, por ejemplo, el alza superó el 2,31 %. De la misma forma, los mayores precios del tomate chonto fueron provocados por la poca oferta desde Ráquira (Boyacá); situación que se observó en once de los catorce mercados donde se vendió. En Mercasa, en Pereira, el aumento fue de 2,69 % y el kilo se negoció a \$1.273.

Gráfico 3. Comportamiento de los precios mayoristas de la arveja verde en vaina 2012 (junio 16 a julio 13)

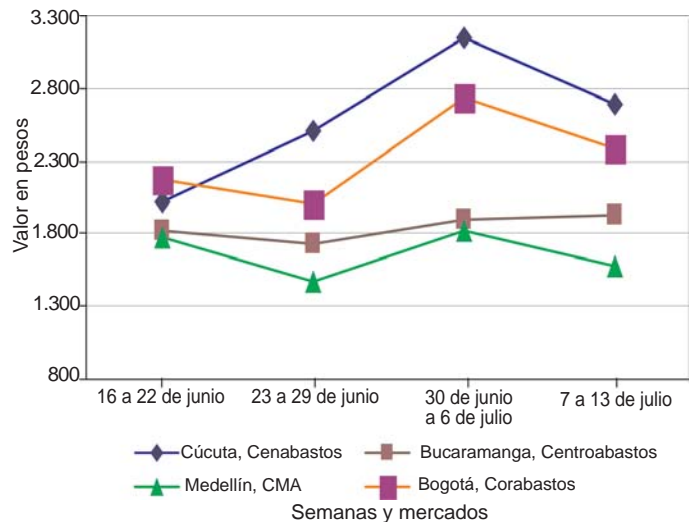

Fuente: SIPSA-DANE-Ministerio de Agricultura y Desarrollo Rural.

Cuadro 1. Mercados mayoristas. Precios de venta de verduras y hortalizas 2012 (julio 7 a 13)

Productos y mercados	Pesos por kilogramo			Tendencia
	Mínimo	Máximo	Medio	
Acelga				
Barranquilla, Barranquillita	2.775	3.000	2.869	-
Bogotá, D. C., Corabastos	300	500	398	---
Bucaramanga, Centroabastos	1.550	2.000	1.758	--
Cali, Cavasa	1.000	1.000	1.000	=
Cali, Santa Helena	1.025	1.025	1.025	=
Cartagena, Bazurto	1.000	2.000	1.500	---
Chiquinquirá (Boyacá)	1.000	1.000	1.000	n.d.
Duitama (Boyacá)	1.000	1.000	1.000	+++
Ipiales (Nariño)	350	350	350	=
Medellín, Central Mayorista de Antioquia	767	933	845	-
Pamplona (Norte de Santander)	1.400	1.400	1.400	-
Pasto (Nariño)	2.833	3.667	3.278	+
Sogamoso (Boyacá)	1.000	1.000	1.000	=
Tunja (Boyacá)	1.000	1.000	1.000	--
Ubaté (Cundinamarca)	800	800	800	=
Villavicencio (Meta)	2.000	2.000	2.000	=
Ahuyama				
Armenia, Mercar	533	600	561	+
Barranquilla, Barranquillita	595	619	607	-
Barranquilla, Granabastos	707	724	715	+
Bogotá, D. C., Corabastos	833	900	887	+
Bucaramanga, Centroabastos	675	725	700	-
Buenaventura (Valle del Cauca)	700	850	775	-
Cali, Cavasa	600	600	600	=
Cali, Santa Helena	600	600	600	=
Cartagena, Bazurto	643	643	643	n.d.
Cúcuta, Cenabastos	800	800	800	=
Duitama (Boyacá)	484	484	484	---
Manizales (Caldas)	667	733	700	+
Medellín, Central Mayorista de Antioquia	600	638	609	-
Montería (Córdoba)	550	650	600	-
Palmira (Valle del Cauca)	600	600	600	=
Pamplona (Norte de Santander)	800	925	852	---
Pereira, La 41	700	700	700	=
Pereira, Mercasa	650	667	663	-
Popayán (Cauca)	417	417	417	n.d.
Rionegro (Antioquia)	700	775	728	+
San Gil (Santander)	600	600	600	---
Sincelejo (Sucre)	520	520	520	n.d.

Productos y mercados	Pesos por kilogramo			Tendencia
	Mínimo	Máximo	Medio	
Ahuyama (continuación)				
Sogamoso (Boyacá)	565	565	565	++
Tuluá (Valle del Cauca)	650	700	675	+
Valledupar, Mercabastos	600	600	600	n.d.
Valledupar, Mercado Nuevo	600	600	600	n.d.
Ají dulce				
Cartagena, Bazurto	1.625	3.167	2.396	n.d.
Medellín, Central Mayorista de Antioquia	1.833	3.833	2.446	+
Montería (Córdoba)	1.750	2.583	2.167	+++
Sincelejo (Sucre)	2.500	3.125	2.771	n.d.
Valledupar, Mercabastos	1.833	2.000	1.917	n.d.
Valledupar, Mercado Nuevo	2.000	2.000	2.000	n.d.
Ají topito dulce				
Barranquilla, Barranquillita	3.000	3.833	3.500	+++
Barranquilla, Granabastos	3.500	3.500	3.500	-
Ajo				
Armenia, Mercar	4.333	4.700	4.561	-
Bogotá, D. C., Corabastos	4.400	4.600	4.500	-
Cali, Cavasa	3.333	3.333	3.333	-
Chiquinquirá (Boyacá)	7.000	7.833	7.417	-
Cúcuta, Cenabastos	2.150	2.417	2.300	---
Duitama (Boyacá)	2.600	2.600	2.600	--
Ipiales (Nariño)	1.750	2.000	1.917	+
Manizales (Caldas)	3.958	3.958	3.958	+
Medellín, Central Mayorista de Antioquia	5.000	6.167	5.333	+
Pamplona (Norte de Santander)	3.167	3.250	3.206	-
Pasto (Nariño)	4.500	4.667	4.556	+
Pereira, Mercasa	3.111	3.222	3.185	+
San Gil (Santander)	2.100	2.100	2.100	--
Sogamoso (Boyacá)	2.200	2.200	2.200	---
Tunja (Boyacá)	3.333	3.500	3.367	+
Villavicencio (Meta)	5.100	5.200	5.150	-
Ajo importado				
Barranquilla, Barranquillita	4.500	4.700	4.583	-
Barranquilla, Granabastos	4.950	5.000	4.967	-
Bogotá, D. C., Corabastos	5.000	5.000	5.000	=
Bucaramanga, Centroabastos	5.200	5.450	5.308	-

Cuadro 1. Mercados mayoristas. Precios de venta de verduras y hortalizas (continuación)
2012 (julio 7 a 13)

Productos y mercados	Pesos por kilogramo			Tenden- cia	Productos y mercados	Pesos por kilogramo			Tenden- cia
	Mínimo	Máximo	Medio			Mínimo	Máximo	Medio	
Ajo importado (continuación)					Arveja verde en vaina pastusa (continuación)				
Buenaventura (Valle del Cauca)	4.250	4.300	4.275	-	Cali, Santa Helena	1.367	1.667	1.517	+
Cali, Cavasa	4.000	4.233	4.117	+	Manizales (Caldas)	1.625	1.875	1.750	---
Cali, Santa Helena	4.250	4.300	4.275	+	Medellín, Central Mayorista de Antioquia	1.267	2.000	1.545	-
Cartagena, Bazaruto	4.900	5.175	5.038	n.d.	Popayán (Cauca)	1.300	1.300	1.300	+
Cúcuta, Cenabastos	4.750	4.875	4.844	=	Tuluá (Valle del Cauca)	1.333	1.500	1.417	+
Ipiales (Nariño)	4.500	4.600	4.550	+	Berenjena				
Medellín, Central Mayorista de Antioquia	5.583	5.954	5.770	-	Bogotá, D. C., Corabastos	2.550	2.550	2.550	-
Montería (Córdoba)	4.750	5.100	4.925	-	Bucaramanga, Centroabastos	2.000	2.133	2.022	+
Palмира (Valle del Cauca)	4.500	4.500	4.500	+	Cali, Cavasa	1.450	1.600	1.538	-
Pamplona (Norte de Santander)	6.500	6.500	6.500	=	Cali, Santa Helena	1.850	1.900	1.875	-
Pasto (Nariño)	4.250	4.667	4.439	-	Cartagena, Bazaruto	1.042	1.042	1.042	n.d.
Popayán (Cauca)	4.750	4.750	4.750	+	Cúcuta, Cenabastos	667	833	694	++
Sincelejo (Sucre)	5.133	5.200	5.167	n.d.	Manizales (Caldas)	1.700	1.900	1.800	-
Tuluá (Valle del Cauca)	4.300	4.333	4.317	-	Medellín, Central Mayorista de Antioquia	1.050	1.500	1.308	-
Apio					Montería (Córdoba)	875	1.125	1.000	--
Armenia, Mercar	1.600	1.733	1.667	-	Pamplona (Norte de Santander)	444	444	444	n.d.
Barranquilla, Barranquillita	1.050	1.125	1.083	+++	Brócoli				
Barranquilla, Granabastos	1.000	1.225	1.142	-	Barranquilla, Barranquillita	4.875	5.000	4.958	-
Bogotá, D. C., Corabastos	400	533	443	---	Barranquilla, Granabastos	5.000	5.000	5.000	--
Bucaramanga, Centroabastos	979	1.146	1.054	--	Bogotá, D. C., Corabastos	1.500	2.500	2.000	---
Cali, Cavasa	647	721	680	--	Bucaramanga, Centroabastos	2.500	3.333	2.906	---
Cali, Santa Helena	794	794	794	+	Cali, Cavasa	2.000	2.000	2.000	+
Cartagena, Bazaruto	1.000	1.000	1.000	n.d.	Cartagena, Bazaruto	5.000	6.000	5.500	n.d.
Chiquinquirá (Boyacá)	1.000	1.000	1.000	++	Chiquinquirá (Boyacá)	1.200	1.450	1.325	+++
Cúcuta, Cenabastos	1.250	1.500	1.340	+	Cúcuta, Cenabastos	3.500	3.750	3.604	-
Ipiales (Nariño)	750	917	833	-	Duitama (Boyacá)	1.500	1.500	1.500	-
Manizales (Caldas)	1.139	1.139	1.139	--	Ipiales (Nariño)	533	600	567	+
Marinilla (Antioquia)	675	675	675	-	Manizales (Caldas)	2.533	2.767	2.650	--
Medellín, Central Mayorista de Antioquia	450	675	510	--	Marinilla (Antioquia)	950	950	950	+
Medellín, Coomerca	867	1.000	933	+	Medellín, Central Mayorista de Antioquia	1.675	2.950	2.417	--
Montería (Córdoba)	667	800	733	-	Pamplona (Norte de Santander)	3.000	3.000	3.000	=
Pamplona (Norte de Santander)	1.042	1.056	1.051	--	Pasto (Nariño)	933	1.000	956	+
Pasto (Nariño)	3.167	4.000	3.556	--	Sogamoso (Boyacá)	1.500	1.500	1.500	=
Pereira, La 41	806	861	833	--	Tunja (Boyacá)	1.200	1.450	1.277	-
Pereira, Mercasa	889	1.028	944	-	Ubaté (Cundinamarca)	1.000	1.000	1.000	=
Rionegro (Antioquia)	800	950	888	-	Villavicencio (Meta)	2.622	2.733	2.678	--
Sincelejo (Sucre)	850	1.000	925	n.d.	Calabacín				
Valledupar, Mercabastos	1.333	1.333	1.333	n.d.	Bogotá, D. C., Corabastos	800	1.000	903	+++
Villavicencio (Meta)	1.000	1.000	1.000	=	Cali, Cavasa	1.000	1.000	1.000	=
Arveja verde en vaina					Cali, Santa Helena	1.050	1.200	1.125	-
Armenia, Mercar	2.139	2.389	2.269	+++	Medellín, Central Mayorista de Antioquia	633	1.067	922	-
Barranquilla, Barranquillita	4.500	5.125	4.792	-	Ubaté (Cundinamarca)	700	700	700	---
Barranquilla, Granabastos	4.333	4.667	4.500	-	Calabaza				
Bogotá, D. C., Corabastos	2.200	2.667	2.380	--	Bogotá, D. C., Corabastos	387	413	401	+++
Bucaramanga, Centroabastos	1.550	2.300	1.923	+	Montería (Córdoba)	450	450	450	n.d.
Chiquinquirá (Boyacá)	2.200	2.500	2.350	+	Cebolla cabeza blanca				
Cúcuta, Cenabastos	2.267	3.100	2.690	--	Armenia, Mercar	1.220	1.287	1.260	+
Duitama (Boyacá)	1.700	1.700	1.700	+	Barranquilla, Barranquillita	1.300	1.475	1.405	++
El Santuario (Antioquia)	1.600	1.600	1.600	--	Barranquilla, Granabastos	1.167	1.375	1.304	+
Ipiales (Nariño)	1.033	1.400	1.228	++	Bogotá, D. C., Corabastos	1.200	1.300	1.277	-
La Ceja (Antioquia)	1.750	1.750	1.750	-	Bucaramanga, Centroabastos	1.150	1.250	1.188	+
Manizales (Caldas)	1.531	2.167	1.849	--	Bucaramanga, Mercados del centro	1.300	1.300	1.300	+
Marinilla (Antioquia)	1.850	1.850	1.850	++	Cali, Cavasa	1.340	1.410	1.374	+++
Medellín, Central Mayorista de Antioquia	1.350	2.050	1.575	--	Cartagena, Bazaruto	1.400	1.505	1.453	n.d.
Medellín, Coomerca	1.575	1.800	1.718	--	Chiquinquirá (Boyacá)	786	857	821	++
Palмира (Valle del Cauca)	1.260	1.460	1.360	++	Cúcuta, Cenabastos	1.025	1.275	1.188	++
Pamplona (Norte de Santander)	2.933	3.000	2.978	n.d.	Duitama (Boyacá)	1.050	1.050	1.050	+
Pereira, La 41	1.250	1.667	1.458	-	Ibagué (Tolima)	950	1.246	1.073	-
Pereira, Mercasa	1.611	2.028	1.836	+	La Ceja (Antioquia)	1.600	1.600	1.600	+++
Rionegro (Antioquia)	1.800	2.200	1.963	+	Manizales (Caldas)	1.475	1.533	1.504	+++
San Gil (Santander)	2.250	2.281	2.260	-	Medellín, Central Mayorista de Antioquia	1.307	1.529	1.440	++
San Vicente (Antioquia)	1.525	1.525	1.525	++	Medellín, Coomerca	1.400	1.567	1.496	++
Socorro (Santander)	1.500	1.531	1.516	---	Montería (Córdoba)	1.267	1.433	1.350	++
Sogamoso (Boyacá)	2.600	2.600	2.600	+++	Pamplona (Norte de Santander)	800	1.200	1.020	+
Sonsón (Antioquia)	1.167	1.167	1.167	---					
Tunja (Boyacá)	2.300	2.500	2.420	+					
Ubaté (Cundinamarca)	2.200	2.200	2.200	+					
Arveja verde en vaina pastusa									
Cali, Cavasa	1.025	1.550	1.294	++					

Cuadro 1. Mercados mayoristas. Precios de venta de verduras y hortalizas (continuación)
2012 (julio 7 a 13)

Productos y mercados	Pesos por kilogramo				Tenden- cia	Productos y mercados	Pesos por kilogramo				Tenden- cia
	Mínimo	Máximo	Medio				Mínimo	Máximo	Medio		
Cebolla cabeza blanca (continuación)						Cebolla cabeza roja peruana (continuación)					
Pereira, La 41	1.247	1.253	1.250	+++		Ipiales (Nariño)	1.615	2.031	1.829	++	
Pereira, Mercasa	1.340	1.373	1.355	+++		Pasto (Nariño)	1.771	1.938	1.844	++	
Rionegro (Antioquia)	1.156	1.326	1.243	---		Valledupar, Mercabastos	2.100	2.567	2.333	n.d.	
San Gil (Santander)	1.067	1.167	1.117	-		Valledupar, Mercado Nuevo	2.000	2.600	2.300	n.d.	
Sincelejo (Sucre)	1.500	1.500	1.500	n.d.		Cebolla junca					
Sogamoso (Boyacá)	1.000	1.000	1.000	+		Armenia, Mercar	778	944	833	--	
Tunja (Boyacá)	867	1.200	1.000	+		Barranquilla, Granabastos	1.333	1.367	1.350	+	
Ubaté (Cundinamarca)	1.200	1.200	1.200	n.d.		Bucaramanga, Centroabastos	650	783	691	-	
Valledupar, Mercabastos	1.400	1.400	1.400	n.d.		Chiquinquirá (Boyacá)	646	646	646	-	
Villavicencio (Meta)	1.350	1.363	1.356	+		Honda (Tolima)	1.030	1.030	1.030	+	
Cebolla cabeza blanca bogotana						Ipiales (Nariño)	569	750	648	---	
Cali, Cavasa	1.375	1.552	1.464	+++		La Ceja (Antioquia)	875	875	875	--	
Cali, Santa Helena	1.111	1.389	1.250	+++		Manizales (Caldas)	833	917	875	--	
Cebolla cabeza blanca importada						Medellín, Central Mayorista de Antioquia	704	1.081	910	---	
Barranquilla, Barranquillita	800	860	840	++		Medellín, Coomerca	767	1.000	950	-	
Bucaramanga, Centroabastos	600	600	600	n.d.		Montería (Córdoba)	1.222	1.396	1.309	+++	
Cartagena, Bazurto	600	600	600	n.d.		Palmira (Valle del Cauca)	477	512	495	--	
Cúcuta, Cenabastos	364	800	473	-		Rionegro (Antioquia)	802	1.021	926	--	
Medellín, Central Mayorista de Antioquia	1.409	1.553	1.497	+		Tunja (Boyacá)	667	689	676	-	
Rionegro (Antioquia)	1.146	1.417	1.309	+		Ubaté (Cundinamarca)	800	800	800	n.d.	
Cebolla cabeza blanca pastusa						Valledupar, Mercabastos	922	1.000	961	n.d.	
Buenaventura (Valle del Cauca)	1.302	1.302	1.302	+++		Villavicencio (Meta)	957	978	967	+	
Cali, Santa Helena	958	1.215	1.087	++		Yarumal (Antioquia)	1.700	1.700	1.700	-	
Tuluá (Valle del Cauca)	1.146	1.146	1.146	=		Cebolla junca Aquitania					
Cebolla cabeza blanca peruana						Barranquilla, Barranquillita	1.267	1.367	1.300	+	
Buenaventura (Valle del Cauca)	1.771	1.771	1.771	+++		Bogotá, D. C., Corabastos	1.000	1.111	1.059	+	
Cali, Cavasa	1.563	1.563	1.563	n.d.		Bucaramanga, Centroabastos	667	767	725	+	
Cali, Santa Helena	1.458	1.458	1.458	n.d.		Cali, Cavasa	697	803	746	++	
Ipiales (Nariño)	1.250	1.615	1.395	+++		Cali, Santa Helena	652	788	720	--	
Tuluá (Valle del Cauca)	1.417	1.417	1.417	n.d.		Duitama (Boyacá)	467	467	467	+	
Cebolla cabeza roja						San Gil (Santander)	1.667	1.667	1.667	-	
Medellín, Central Mayorista de Antioquia	2.014	2.014	2.014	n.d.		Sincelejo (Sucre)	933	1.333	1.133	n.d.	
Cebolla cabeza roja ecuatoriana						Sogamoso (Boyacá)	500	500	500	---	
Ipiales (Nariño)	2.000	2.000	2.000	+++		Cebolla junca Berlín					
Cebolla cabeza roja importada						Cúcuta, Cenabastos	500	683	629	+	
Barranquilla, Barranquillita	2.472	3.278	2.861	+++		Pamplona (Norte de Santander)	567	644	612	+	
Bucaramanga, Centroabastos	2.292	2.865	2.690	+++		Cebolla junca pastusa					
Medellín, Central Mayorista de Antioquia	1.860	2.713	2.315	+++		Cali, Cavasa	750	750	750	+	
Montería (Córdoba)	1.950	2.333	2.142	+++		Cali, Santa Helena	693	712	703	-	
Palmira (Valle del Cauca)	1.979	1.979	1.979	++		Pasto (Nariño)	540	622	581	---	
Sincelejo (Sucre)	2.213	2.213	2.213	n.d.		Cebolla junca Tenerife					
Tuluá (Valle del Cauca)	1.667	1.667	1.667	-		Cali, Cavasa	675	738	703	++	
Cebolla cabeza roja ocañera						Cali, Santa Helena	613	700	656	--	
Barranquilla, Granabastos	2.800	2.800	2.800	n.d.		Cebolla puerro					
Bucaramanga, Centroabastos	2.135	3.021	2.649	+++		Bogotá, D. C., Corabastos	1.000	1.500	1.375	-	
Cartagena, Bazurto	2.100	2.467	2.283	n.d.		Cali, Cavasa	2.500	2.950	2.744	-	
Cúcuta, Cenabastos	2.400	2.400	2.400	-		Cali, Santa Helena	2.400	3.000	2.700	++	
Cebolla cabeza roja peruana						Cúcuta, Cenabastos	2.667	3.000	2.778	-	
Barranquilla, Granabastos	2.417	3.333	2.880	+++		Medellín, Central Mayorista de Antioquia	1.433	2.167	1.642	--	
Cali, Cavasa	1.896	2.188	2.044	+++		Pamplona (Norte de Santander)	1.938	2.000	1.969	+	
Cali, Santa Helena	1.667	1.667	1.667	=		Cebollín chino					
Cartagena, Bazurto	2.200	2.800	2.500	n.d.		Barranquilla, Barranquillita	2.000	2.875	2.542	+++	
Cúcuta, Cenabastos	1.667	2.083	1.905	+		Cartagena, Bazurto	3.500	4.000	3.750	n.d.	
						Chócolo mazorca					
						Armenia, Mercar	410	410	410	n.d.	
						Barranquilla, Barranquillita	412	581	520	+++	
						Bogotá, D. C., Corabastos	600	667	628	--	
						Bucaramanga, Centroabastos	769	838	806	--	
						Cajamarca (Tolima)	726	726	726	n.d.	
						Cali, Cavasa	429	571	473	+	
						Cali, Santa Helena	436	436	436	=	
						Cartagena, Bazurto	425	488	456	n.d.	
						Chiquinquirá (Boyacá)	500	500	500	--	
						Cúcuta, Cenabastos	424	523	475	--	

Cuadro 1. Mercados mayoristas. Precios de venta de verduras y hortalizas (continuación)
2012 (julio 7 a 13)

Productos y mercados	Pesos por kilogramo				Tenden- cia	Productos y mercados	Pesos por kilogramo				Tenden- cia
	Mínimo	Máximo	Medio				Mínimo	Máximo	Medio		
Chócolo mazorca (continuación)						Coliflor					
Duitama (Boyacá)	818	818	818		++	Armenia, Mercar	1.963	2.444	2.204		--
Honda (Tolima)	987	987	987		+	Barranquilla, Barranquillita	4.700	5.375	5.108		-
Manizales (Caldas)	382	392	387		n.d.	Barranquilla, Granabastos	5.000	5.000	5.000		-
Marinilla (Antioquia)	454	564	509		--	Bogotá, D. C., Corabastos	533	667	600		---
Medellín, Central Mayorista de Antioquia	567	711	646		-	Bucaramanga, Centroabastos	2.625	3.333	2.969		---
Medellín, Coomerca	500	500	500		=	Cali, Cavasa	2.000	2.000	2.000		+
Montería (Córdoba)	387	405	396		---	Cartagena, Bazaruto	4.750	5.000	4.875		n.d.
Pamplona (Norte de Santander)	386	515	456		++	Chiquinquirá (Boyacá)	1.000	1.200	1.100		+
Pasto (Nariño)	429	500	456		++	Cúcuta, Cenabastos	3.333	3.750	3.563		=
Peñol (Antioquia)	463	522	492		--	Duitama (Boyacá)	1.500	1.500	1.500		--
Pereira, La 41	525	525	525		+	Ipiales (Nariño)	778	833	804		++
Popayán (Cauca)	500	500	500		n.d.	Manizales (Caldas)	1.833	2.067	1.950		---
Rionegro (Antioquia)	714	907	821		+	Marinilla (Antioquia)	1.050	1.050	1.050		+
San Gil (Santander)	500	644	590		--	Medellín, Central Mayorista de Antioquia	1.833	2.700	2.258		-
San Vicente (Antioquia)	521	521	521		--	Palmira (Valle del Cauca)	1.167	1.233	1.200		-
Sincelejo (Sucre)	400	420	410		n.d.	Pasto (Nariño)	420	420	420		--
Socorro (Santander)	475	625	550		-	Pereira, La 41	1.500	1.583	1.542		-
Sogamoso (Boyacá)	727	727	727		++	Pereira, Mercasa	1.417	1.917	1.717		++
Tuluá (Valle del Cauca)	533	533	533		=	Sogamoso (Boyacá)	1.500	1.500	1.500		--
Ubaté (Cundinamarca)	570	570	570		-	Tunja (Boyacá)	1.200	1.400	1.280		--
Villavicencio (Meta)	1.100	1.100	1.100		-	Ubaté (Cundinamarca)	1.000	1.000	1.000		--
Yarumal (Antioquia)	625	625	625		---	Villavicencio (Meta)	1.800	1.800	1.800		-
Cidra						Espinaca					
Bogotá, D. C., Corabastos	556	667	638		++	Armenia, Mercar	2.444	2.444	2.444		n.d.
La Ceja (Antioquia)	400	400	400		=	Barranquilla, Barranquillita	4.625	5.000	4.792		-
Marinilla (Antioquia)	448	448	448		---	Barranquilla, Granabastos	5.000	5.000	5.000		+
Medellín, Central Mayorista de Antioquia	467	675	513		--	Bogotá, D. C., Corabastos	767	1.533	970		-
Peñol (Antioquia)	410	475	443		--	Bucaramanga, Centroabastos	1.750	1.933	1.856		-
San Vicente (Antioquia)	443	443	443		--	Cali, Cavasa	1.500	1.500	1.500		=
Santa Bárbara (Antioquia)	200	350	275		--	Cali, Santa Helena	1.300	1.500	1.400		++
Villavicencio (Meta)	1.000	1.000	1.000		+	Cartagena, Bazaruto	6.250	6.500	6.375		n.d.
Cilantro						Frijol verde cargamanto					
Armenia, Mercar	2.000	2.000	2.000		n.d.	Bogotá, D. C., Corabastos	1.500	1.567	1.530		-
Barranquilla, Barranquillita	2.000	4.000	3.000		+	Cali, Cavasa	1.350	1.400	1.375		--
Bogotá, D. C., Corabastos	600	1.000	863		+++	Cali, Santa Helena	1.533	1.533	1.533		---
Buenaventura (Valle del Cauca)	1.875	1.875	1.875		-	El Santuario (Antioquia)	1.225	1.225	1.225		--
Cali, Cavasa	1.438	1.500	1.472		-	La Ceja (Antioquia)	1.350	1.350	1.350		-
Cali, Santa Helena	1.117	1.200	1.158		--	Marinilla (Antioquia)	1.200	1.445	1.323		-
Chiquinquirá (Boyacá)	2.500	2.500	2.500		---	Medellín, Central Mayorista de Antioquia	1.000	1.425	1.225		--
Cúcuta, Cenabastos	3.000	3.000	3.000		=	Medellín, Coomerca	1.233	1.600	1.418		--
Duitama (Boyacá)	1.000	1.000	1.000		---	Peñol (Antioquia)	1.200	1.450	1.325		+
Ipiales (Nariño)	6.167	7.333	6.917		+++	Popayán (Cauca)	1.433	1.433	1.433		-
La Ceja (Antioquia)	1.125	1.125	1.125		---	Rionegro (Antioquia)	1.450	1.525	1.478		+
Marinilla (Antioquia)	1.075	1.075	1.075		++	San Vicente (Antioquia)	1.225	1.225	1.225		-
Medellín, Central Mayorista de Antioquia	1.167	2.000	1.609		---	Sonsón (Antioquia)	1.167	1.167	1.167		+
Medellín, Coomerca	1.500	1.933	1.679		-	Tuluá (Valle del Cauca)	1.250	1.361	1.306		+
Montería (Córdoba)	2.000	2.875	2.438		++	Tunja (Boyacá)	1.250	1.600	1.330		--
Palmira (Valle del Cauca)	1.250	1.250	1.250		++	Frijol verde en vaina					
Pamplona (Norte de Santander)	2.600	2.850	2.717		++	Armenia, Mercar	1.521	1.583	1.563		--
Pasto (Nariño)	5.333	5.667	5.500		+	Barranquilla, Barranquillita	4.125	4.700	4.383		+
Pereira, La 41	1.000	1.333	1.167		--	Barranquilla, Granabastos	4.000	5.000	4.667		+
Pereira, Mercasa	1.000	1.000	1.000		--	Bucaramanga, Centroabastos	975	1.050	1.000		--
Popayán (Cauca)	1.467	1.467	1.467		n.d.	Cajamarca (Tolima)	1.500	1.500	1.500		+
Rionegro (Antioquia)	1.000	2.000	1.338		--	Chiquinquirá (Boyacá)	1.200	1.200	1.200		+
Sincelejo (Sucre)	1.583	1.583	1.583		n.d.	Cúcuta, Cenabastos	1.100	1.133	1.111		-
Sogamoso (Boyacá)	3.333	3.333	3.333		---	Duitama (Boyacá)	1.050	1.100	1.075		-
Tunja (Boyacá)	1.375	1.750	1.467		++	Ibagué (Tolima)	1.167	1.333	1.240		-
Ubaté (Cundinamarca)	2.250	2.250	2.250		---	Ipiales (Nariño)	1.000	1.152	1.096		+
Valledupar, Mercabastos	1.500	1.500	1.500		n.d.						
Valledupar, Mercado Nuevo	1.500	1.500	1.500		n.d.						
Villavicencio (Meta)	1.950	2.000	1.975		+++						
Yarumal (Antioquia)	2.825	2.825	2.825		--						
Coles											
Barranquilla, Barranquillita	2.000	2.500	2.250		--						
Medellín, Central Mayorista de Antioquia	533	775	695		-						
Medellín, Coomerca	833	975	918		+						

Cuadro 1. Mercados mayoristas. Precios de venta de verduras y hortalizas (continuación)
2012 (julio 7 a 13)

Productos y mercados	Pesos por kilogramo				Tenden- cia	Productos y mercados	Pesos por kilogramo				Tenden- cia
	Mínimo	Máximo	Medio				Mínimo	Máximo	Medio		
Frijol verde en vaina (continuación)						Lechuga Batavia (continuación)					
Manizales (Caldas)	1.250	1.325	1.288		++	Marinilla (Antioquia)	495	495	495		+++
Montería (Córdoba)	1.867	1.933	1.900		+	Medellín, Central Mayorista de Antioquia	744	950	842		-
Pereira, La 41	1.133	1.325	1.229		-	Medellín, Coomerca	675	800	733		++
Pereira, Mercasa	1.300	1.567	1.398		+	Montería (Córdoba)	1.039	1.122	1.081		+
San Gil (Santander)	958	1.344	1.184		+	Palмира (Valle del Cauca)	974	1.026	1.000		+++
Sincelejo, (Sucre)	1.900	1.900	1.900		n.d.	Pamplona (Norte de Santander)	833	1.000	944		-
Socorro (Santander)	933	1.031	982		--	Pasto (Nariño)	847	1.033	940		++
Sogamoso (Boyacá)	1.400	1.400	1.400		--	Pereira, La 41	1.194	1.208	1.201		-
Tunja (Boyacá)	850	950	875		---	Pereira, Mercasa	1.250	1.361	1.292		-
Ubaté (Cundinamarca)	1.200	1.200	1.200		=	Rionegro (Antioquia)	525	675	584		-
Haba verde						Sincelejo (Sucre)	850	950	900		n.d.
Bogotá, D. C., Corabastos	1.500	1.567	1.543		++	Sogamoso (Boyacá)	1.350	1.500	1.425		-
Cúcuta, Cenabastos	2.000	2.000	2.000		n.d.	Tuluá (Valle del Cauca)	1.205	1.212	1.208		++
Duitama (Boyacá)	950	1.000	975		-	Tunja (Boyacá)	800	1.033	860		--
Ipiales (Nariño)	550	825	733		-	Ubaté (Cundinamarca)	800	800	800		---
Sogamoso (Boyacá)	1.000	1.000	1.000		++	Valledupar, Mercabastos	1.667	1.800	1.733		n.d.
Tunja (Boyacá)	650	700	663		---	Villavicencio (Meta)	1.200	1.200	1.200		-
Ubaté (Cundinamarca)	1.000	1.000	1.000		--	Lechuga crespá morada					
Habichuela						Bogotá, D. C., Corabastos	2.000	2.333	2.267		-
Armenia, Mercar	1.194	1.333	1.287		--	Medellín, Central Mayorista de Antioquia	900	1.100	1.002		---
Barranquilla, Barranquillita	1.225	1.650	1.492		---	Lechuga crespá verde					
Bogotá, D. C., Corabastos	1.344	1.667	1.543		-	Bogotá, D. C., Corabastos	1.333	1.333	1.333		-
Bucaramanga, Centroabastos	725	975	864		---	Medellín, Central Mayorista de Antioquia	900	1.100	1.002		---
Buenaventura (Valle del Cauca)	1.750	1.750	1.750		+	Pepino cohombro					
Cali, Cavasa	1.010	1.250	1.135		+	Armenia, Mercar	867	1.000	956		++
Cali, Santa Helena	1.000	1.040	1.020		-	Barranquilla, Barranquillita	769	813	796		-
Chiquinquirá (Boyacá)	1.296	1.574	1.435		+++	Barranquilla, Granabastos	988	1.006	995		+
Cúcuta, Cenabastos	1.500	2.000	1.688		--	Bogotá, D. C., Corabastos	1.000	1.000	1.000		=
Duitama (Boyacá)	1.750	1.750	1.750		+++	Buenaventura (Valle del Cauca)	700	700	700		+
El Santuario (Antioquia)	1.150	1.150	1.150		---	Cali, Cavasa	350	417	388		---
Honda (Tolima)	1.283	1.283	1.283		+	Cali, Santa Helena	500	500	500		n.d.
Ibagué (Tolima)	1.222	1.250	1.243		++	Cartagena, Bazaruto	771	771	771		n.d.
Ipiales (Nariño)	1.167	1.292	1.222		++	Cúcuta, Cenabastos	567	575	573		-
La Ceja (Antioquia)	1.425	1.425	1.425		--	Duitama (Boyacá)	800	800	800		=
Manizales (Caldas)	1.000	1.104	1.052		--	Ibagué (Tolima)	500	667	615		n.d.
Marinilla (Antioquia)	1.055	1.600	1.328		++	Ipiales (Nariño)	667	700	689		+
Medellín, Central Mayorista de Antioquia	1.250	1.750	1.398		--	La Ceja (Antioquia)	775	775	775		-
Medellín, Coomerca	1.500	1.967	1.685		-	Manizales (Caldas)	900	925	913		+
Montería (Córdoba)	2.000	2.150	2.075		-	Marinilla (Antioquia)	438	438	438		+
Palмира (Valle del Cauca)	850	1.200	1.025		+	Medellín, Central Mayorista de Antioquia	650	738	689		-
Pamplona (Norte de Santander)	1.250	1.250	1.250		+++	Medellín, Coomerca	633	700	671		++
Pasto (Nariño)	750	889	810		+	Montería (Córdoba)	600	635	618		+
Pereira, La 41	875	1.625	1.250		---	Pamplona (Norte de Santander)	750	800	774		+
Pereira, Mercasa	1.125	1.354	1.219		---	Pasto (Nariño)	385	423	406		---
Rionegro (Antioquia)	1.700	1.850	1.756		+	Pereira, La 41	750	767	758		--
San Gil (Santander)	875	875	875		+	Pereira, Mercasa	650	800	717		-
Socorro (Santander)	850	933	892		-	Popayán (Cauca)	692	692	692		-
Sogamoso (Boyacá)	1.750	1.750	1.750		+	Rionegro (Antioquia)	475	550	525		-
Tuluá (Valle del Cauca)	1.111	1.625	1.368		--	San Gil (Santander)	320	480	393		+
Ubaté (Cundinamarca)	1.667	1.667	1.667		+++	Sincelejo (Sucre)	800	800	800		n.d.
Valledupar, Mercabastos	1.250	1.250	1.250		n.d.	Socorro (Santander)	320	320	320		--
Valledupar, Mercado Nuevo	1.250	1.250	1.250		n.d.	Sogamoso (Boyacá)	800	800	800		=
Villavicencio (Meta)	1.613	1.613	1.613		+	Tuluá (Valle del Cauca)	700	850	775		-
Habichuela larga						Valledupar, Mercabastos	540	600	570		n.d.
Montería (Córdoba)	1.500	2.000	1.750		--	Villavicencio (Meta)	900	900	900		+
Sincelejo+A548 (Sucre)	2.000	2.000	2.000		n.d.	Pepino de rellenar					
Lechuga Batavia						Bogotá, D. C., Corabastos	578	667	640		+
Armenia, Mercar	1.963	2.148	2.056		-	Cajamarca (Tolima)	722	722	722		+++
Barranquilla, Barranquillita	1.125	1.200	1.158		=	Cali, Cavasa	1.500	1.500	1.500		=
Barranquilla, Granabastos	1.175	1.225	1.200		+	Chiquinquirá (Boyacá)	667	800	733		+
Bogotá, D. C., Corabastos	567	800	657		---	Duitama (Boyacá)	600	600	600		---
Bucaramanga, Centroabastos	1.042	1.188	1.108		-	Medellín, Central Mayorista de Antioquia	1.375	1.500	1.468		+
Cali, Cavasa	904	981	933		-	Sogamoso (Boyacá)	733	733	733		=
Cali, Santa Helena	962	1.096	1.029		-	Tunja (Boyacá)	433	467	456		-
Cartagena, Bazaruto	1.083	1.083	1.083		n.d.	Ubaté (Cundinamarca)	667	667	667		---
Chiquinquirá (Boyacá)	800	1.000	900		=						
Cúcuta, Cenabastos	833	1.083	924		-						
Duitama (Boyacá)	1.000	1.000	1.000		=						
Ibagué (Tolima)	833	1.000	958		--						
Manizales (Caldas)	1.400	1.467	1.433		n.d.						

Cuadro 1. Mercados mayoristas. Precios de venta de verduras y hortalizas (continuación)
2012 (julio 7 a 13)

Productos y mercados	Pesos por kilogramo			Tenden- cia	Productos y mercados	Pesos por kilogramo			Tenden- cia
	Mínimo	Máximo	Medio			Mínimo	Máximo	Medio	
Perejil					Remolacha (continuación)				
Bogotá, D. C., Corabastos	1.556	1.889	1.689	-	Rionegro (Antioquia)	443	600	523	-
Chiquinquirá (Boyacá)	300	400	350	---	Sincedejo (Sucre)	850	850	850	n.d.
Duitama (Boyacá)	1.000	1.000	1.000	---	Sogamoso (Boyacá)	1.000	1.000	1.000	+++
Ipiales (Nariño)	750	917	806	--	Tunja (Boyacá)	633	713	653	+++
Medellín, Central Mayorista de Antioquia	3.167	4.667	3.735	+	Valledupar, Mercabastos	694	833	764	n.d.
Pamplona (Norte de Santander)	2.667	3.750	3.083	+	Villavicencio (Meta)	900	900	900	+
Sogamoso (Boyacá)	3.333	3.333	3.333	+++	Remolacha bogotana				
Pimentón					Cali, Cavasa	650	833	744	++
Armenia, Mercar	1.467	1.500	1.478	-	Cali, Santa Helena	625	667	646	+
Barranquilla, Barranquillita	1.375	1.375	1.375	+	Palmira (Valle del Cauca)	708	792	750	-
Barranquilla, Granabastos	1.375	1.500	1.421	+	Tuluá (Valle del Cauca)	792	917	854	++
Bogotá, D. C., Corabastos	2.933	3.000	2.973	+	Remolacha regional				
Bucaramanga, Centroabastos	1.435	1.767	1.572	-	Cúcuta, Cenabastos	700	800	763	-
Cajamarca (Tolima)	1.875	1.875	1.875	+++	Ipiales (Nariño)	667	667	667	+
Cali, Cavasa	1.075	1.300	1.200	--	Marinilla (Antioquia)	477	477	477	-
Cali, Santa Helena	1.100	1.450	1.275	--	Pamplona (Norte de Santander)	700	800	753	-
Cartagena, Bazurto	1.708	1.792	1.750	n.d.	Repollo blanco				
Chiquinquirá (Boyacá)	650	725	688	++	Armenia, Mercar	463	490	481	++
Cúcuta, Cenabastos	1.042	1.188	1.125	-	Barranquilla, Barranquillita	564	632	594	-
Honda (Tolima)	3.111	3.111	3.111	+	Barranquilla, Granabastos	557	621	600	+
Ibagué (Tolima)	2.250	2.500	2.417	--	Bucaramanga, Centroabastos	511	605	566	+
Ipiales (Nariño)	1.167	1.250	1.208	-	Cajamarca (Tolima)	480	480	480	+++
La Ceja (Antioquia)	1.450	1.450	1.450	-	Cali, Cavasa	552	571	567	-
Manizales (Caldas)	1.933	2.000	1.967	++	Cartagena, Bazurto	550	632	591	n.d.
Medellín, Central Mayorista de Antioquia	1.325	1.575	1.413	--	Chiquinquirá (Boyacá)	600	600	600	---
Medellín, Coomerca	1.350	1.700	1.485	+	El Santuario (Antioquia)	121	121	121	-
Montería (Córdoba)	1.425	1.600	1.513	+++	Ibagué (Tolima)	480	480	480	=
Palmira (Valle del Cauca)	1.267	1.333	1.300	--	La Ceja (Antioquia)	285	285	285	-
Pamplona (Norte de Santander)	1.806	2.250	1.992	--	Manizales (Caldas)	667	700	683	-
Pasto (Nariño)	1.244	1.244	1.244	+++	Marinilla (Antioquia)	129	129	129	+
Peñol (Antioquia)	901	1.003	952	-	Medellín, Central Mayorista de Antioquia	154	185	165	-
Pereira, La 41	1.750	1.800	1.775	=	Medellín, Coomerca	131	159	149	++
Pereira, Mercasa	1.425	1.575	1.517	-	Montería (Córdoba)	261	300	281	++
Popayán (Cauca)	1.429	1.429	1.429	=	Pasto (Nariño)	400	400	400	++
Rionegro (Antioquia)	1.319	1.413	1.362	++	Pereira, La 41	493	500	496	++
San Gil (Santander)	1.310	1.310	1.310	+++	Pereira, Mercasa	407	479	443	++
Sincedejo (Sucre)	1.333	1.433	1.383	n.d.	Popayán (Cauca)	250	250	250	+++
Socorro (Santander)	1.048	1.357	1.202	+	Rionegro (Antioquia)	132	179	157	-
Sogamoso (Boyacá)	1.167	1.167	1.167	--	Sincedejo (Sucre)	214	221	218	n.d.
Tuluá (Valle del Cauca)	1.300	1.500	1.400	-	Valledupar, Mercabastos	571	714	643	n.d.
Valledupar, Mercabastos	833	1.042	938	n.d.	Villavicencio (Meta)	565	565	565	-
Valledupar, Mercado Nuevo	833	833	833	n.d.	Repollo blanco bogotano				
Rábano rojo					Bucaramanga, Centroabastos	349	457	395	++
Barranquilla, Barranquillita	4.250	4.500	4.333	-	Medellín, Central Mayorista de Antioquia	286	400	373	+
Bogotá, D. C., Corabastos	333	417	372	---	Repollo blanco valluno				
Bucaramanga, Centroabastos	2.500	3.000	2.875	-	Cali, Cavasa	300	322	308	--
Cali, Cavasa	2.000	2.000	2.000	=	Cali, Santa Helena	344	400	372	-
Cartagena, Bazurto	4.000	4.000	4.000	n.d.	Palmira (Valle del Cauca)	317	350	333	---
Manizales (Caldas)	2.900	3.000	2.950	-	Tuluá (Valle del Cauca)	511	517	514	-
Medellín, Central Mayorista de Antioquia	1.125	1.667	1.404	+++	Repollo morado				
Pamplona (Norte de Santander)	2.000	2.000	2.000	=	Bogotá, D. C., Corabastos	810	857	837	++
Pasto (Nariño)	2.000	2.000	2.000	=	Bucaramanga, Centroabastos	966	1.056	1.007	+
Remolacha					Cali, Cavasa	433	500	467	+
Armenia, Mercar	645	731	683	+++	Cali, Santa Helena	517	625	571	-
Barranquilla, Barranquillita	725	911	798	++	Cúcuta, Cenabastos	593	722	650	-
Barranquilla, Granabastos	758	792	775	+	Marinilla (Antioquia)	208	208	208	+
Bogotá, D. C., Corabastos	528	667	600	++	Medellín, Central Mayorista de Antioquia	400	588	485	+
Bucaramanga, Centroabastos	633	800	769	-	Pamplona (Norte de Santander)	611	694	661	-
Buenaventura (Valle del Cauca)	1.000	1.000	1.000	--	Pasto (Nariño)	250	250	250	--
Cartagena, Bazurto	825	825	825	n.d.	Repollo morado antioqueño				
Duitama (Boyacá)	600	600	600	=	Cali, Cavasa	333	367	350	+
El Santuario (Antioquia)	413	413	413	-	Repollo verde regional				
Honda (Tolima)	628	628	628	-	Bogotá, D. C., Corabastos	286	429	358	-
Ibagué (Tolima)	1.000	1.000	1.000	n.d.	Cúcuta, Cenabastos	300	300	300	=
La Ceja (Antioquia)	775	775	775	-					
Manizales (Caldas)	848	897	873	-					
Medellín, Central Mayorista de Antioquia	450	600	504	-					
Medellín, Coomerca	633	833	697	++					
Montería (Córdoba)	667	700	683	+					

Cuadro 1. Mercados mayoristas. Precios de venta de verduras y hortalizas (conclusión)
2012 (julio 7 a 13)

Productos y mercados	Pesos por kilogramo			Tenden- cia	Productos y mercados	Pesos por kilogramo			Tenden- cia			
	Mínimo	Máximo	Medio			Mínimo	Máximo	Medio				
Repollo verde regional (continuación)					Tomate Riogrande							
Duitama (Boyacá)	600	600	600	---	Bucaramanga, Centroabastos	750	1.114	911	--			
Honda (Tolima)	780	780	780	+	Bucaramanga, Mercados del centro	960	960	960	+			
Ipiales (Nariño)	253	267	260	-	Cúcuta, Cenabastos	1.136	1.534	1.261	-			
Manizales (Caldas)	238	238	238	-	Duitama (Boyacá)	1.000	1.000	1.000	=			
Pamplona (Norte de Santander)	220	453	329	+++	Montería (Córdoba)	1.170	1.200	1.185	-			
Sogamoso (Boyacá)	830	830	830	-	Pamplona (Norte de Santander)	1.193	1.398	1.271	+			
Tunja (Boyacá)	484	524	516	+++	Sogamoso (Boyacá)	1.000	1.000	1.000	++			
Tomate chonto					Valledupar, Mercabastos							
Armenia, Mercar	1.000	1.167	1.100	-	Valledupar, Mercado Nuevo	583	875	719	n.d.			
Bogotá, D. C., Corabastos	1.364	1.591	1.505	-	Tomate Riogrande bumangués							
Buenaventura (Valle del Cauca)	1.700	1.700	1.700	=	Barranquilla, Barranquillita	1.010	1.280	1.133	--			
Chiquinquirá (Boyacá)	840	1.000	920	-	Barranquilla, Granabastos	1.000	1.386	1.250	--			
Ipiales (Nariño)	650	650	650	n.d.	Cartagena, Bazurto	1.159	1.159	1.159	n.d.			
Manizales (Caldas)	1.182	1.209	1.195	-	Tomate Riogrande ocañero							
Pereira, La 41	1.250	1.467	1.358	-	Barranquilla, Barranquillita	710	1.040	840	---			
Pereira, Mercasa	1.233	1.300	1.273	+	Barranquilla, Granabastos	1.025	1.525	1.261	--			
Santa Barbara (Antioquia)	292	542	417	---	Cartagena, Bazurto	810	1.070	940	n.d.			
Sincelejo, (Sucre)	990	1.064	1.027	n.d.	Zanahoria							
Tunja (Boyacá)	1.288	1.295	1.292	-	Bogotá, D. C., Corabastos	861	1.139	978	--			
Ubaté (Cundinamarca)	1.525	1.525	1.525	+++	Bucaramanga, Centroabastos	1.125	1.625	1.381	+			
Valledupar, Mercabastos	1.000	1.100	1.050	n.d.	Buenaventura (Valle del Cauca)	792	792	792	+++			
Tomate chonto antioqueño					Cajamarca (Tolima)							
La Ceja (Antioquia)	1.088	1.088	1.088	-	Cali, Cavasa	525	844	674	+++			
Marinilla (Antioquia)	1.190	1.200	1.195	++	Cali, Santa Helena	692	778	735	+			
Medellín, Central Mayorista de Antioquia	1.067	1.500	1.336	-	Chiquinquirá (Boyacá)	950	1.050	1.000	-			
Medellín, Coomerca	1.000	1.400	1.228	-	Cúcuta, Cenabastos	800	800	800	-			
Montería (Córdoba)	1.300	1.500	1.400	-	Duitama (Boyacá)	1.200	1.200	1.200	+++			
Peñol (Antioquia)	540	975	758	---	Honda (Tolima)	1.056	1.056	1.056	+			
Rionegro (Antioquia)	1.265	1.350	1.306	++	Ibagué (Tolima)	944	1.253	1.060	---			
Yarumal (Antioquia)	800	800	800	-	Ipiales (Nariño)	378	544	454	--			
Tomate chonto valluno					Manizales (Caldas)							
Cali, Cavasa	850	1.250	1.056	---	Pamplona (Norte de Santander)	575	700	649	-			
Cali, Santa Helena	1.225	1.400	1.313	-	Pasto (Nariño)	425	489	451	++			
Medellín, Central Mayorista de Antioquia	1.075	1.500	1.341	-	Pereira, La 41	588	588	588	+			
Medellín, Coomerca	900	1.300	1.150	-	Pereira, Mercasa	547	682	625	-			
Palмира (Valle del Cauca)	1.225	1.375	1.300	+	Popayán (Cauca)	700	700	700	+++			
Tuluá (Valle del Cauca)	1.100	1.300	1.200	--	San Gil (Santander)	1.233	1.600	1.417	++			
Tomate larga vida					Sincelejo (Sucre)							
Bogotá, D. C., Corabastos	1.400	1.500	1.450	+	Sogamoso (Boyacá)	1.048	1.048	1.048	-			
Cali, Cavasa	1.300	1.500	1.400	-	Tuluá (Valle del Cauca)	889	944	917	=			
Chiquinquirá (Boyacá)	840	880	860	+	Tunja (Boyacá)	833	1.167	967	-			
Medellín, Central Mayorista de Antioquia	1.267	1.500	1.390	+	Ubaté (Cundinamarca)	1.000	1.000	1.000	=			
Pasto (Nariño)	950	1.025	996	+	Valledupar, Mercabastos	1.333	1.500	1.417	n.d.			
Popayán (Cauca)	1.333	1.333	1.333	-	Villavicencio (Meta)	1.089	1.149	1.119	++			
Sogamoso (Boyacá)	1.000	1.000	1.000	+	Zanahoria bogotana							
Tunja (Boyacá)	1.333	1.425	1.403	+	Barranquilla, Barranquillita	1.104	1.417	1.229	+			
Villavicencio (Meta)	1.143	1.143	1.143	+	Barranquilla, Granabastos	1.175	1.317	1.246	++			
Tomate riñón					Buenaventura (Valle del Cauca)							
Armenia, Mercar	2.200	2.233	2.211	-	Cali, Cavasa	1.158	1.250	1.206	++			
Bogotá, D. C., Corabastos	1.704	1.778	1.757	+	Cartagena, Bazurto	1.263	1.333	1.298	n.d.			
Bucaramanga, Centroabastos	1.591	1.591	1.591	-	Cúcuta, Cenabastos	1.083	1.250	1.146	+			
Ipiales (Nariño)	850	1.000	908	+	Pereira, La 41	1.056	1.100	1.078	-			
Manizales (Caldas)	2.000	2.000	2.000	+	Pereira, Mercasa	911	1.244	1.078	+			
Medellín, Central Mayorista de Antioquia	1.333	1.500	1.445	+	Tuluá (Valle del Cauca)	1.111	1.111	1.111	n.d.			
Medellín, Coomerca	1.400	1.500	1.475	+	Zanahoria larga vida							
Pereira, La 41	1.933	1.950	1.942	+	El Santuario (Antioquia)	346	346	346	--			
Pereira, Mercasa	1.800	1.933	1.880	+	La Ceja (Antioquia)	504	504	504	-			
Sincelejo (Sucre)	1.900	2.000	1.950	n.d.	Marinilla (Antioquia)	572	572	572	+++			
Tomate riñón valluno					Medellín, Central Mayorista de Antioquia							
Montería (Córdoba)	1.600	1.933	1.767	-	353	471	396	--				
					Medellín, Coomerca							
					427					510	452	-
					Montería (Córdoba)							
					529					561	545	-
					Rionegro (Antioquia)							
					434					471	455	--

Tendencias:

(---) Variación mayor al -20 %
(--) Variación entre -10 % y -20 %
(-) Variación entre 0 % y -10 %

(=) Variación igual a 0 %

(+) Variación entre 0 % y 10 %
(+ +) Variación entre 10 % y 20 %
(+++) Variación mayor al 20 %
(n.d.) No determinado

Frutas frescas

Disminuye oferta de tomate de árbol



Fuente: DANE

A lo largo de la presente semana se registró un aumento de los precios del tomate de árbol por la menor oferta desde Nuevo Colón y Buenavista (Boyacá), así como de Santa Rosa de Osos y Sonsón (Antioquia). En la Central mayorista de Antioquia, el kilo se vendió a \$1.604, lo que representó un alza del 4,93 %.

De la misma forma, subieron las cotizaciones de los aguacates común y Hass, los bananos criollo y Urabá, el coco, las curubas larga y redonda, la fresa, la granadilla, las guayabas común, manzana y pera, el lulo, los mangos de azúcar, manzano y Tommy, las manzanas royal gala y verde importadas, el maracuyá, la naranja Valencia, las papayas hawaiana, Maradol, melona y redonda, la patilla, las piñas gold, manzana y perolera y las uvas. En el caso de la naranja Valencia, su precio se incrementó porque se redujo la oferta desde Quindío; esta situación se presentó en diecisiete de los veintidós mercados donde se vendió a lo largo de la semana. En Cavasa, en Cali, y Mercasa, en Pereira, el kilo se vendió a \$800 y a \$1.050, respectivamente, 13,53 % más que la semana anterior.

De la misma forma, hubo menor recolección de banana Urabá en Cañasgordas y Jardín (Antioquia), lo que adujo el aumento en los precios en once de los trece mercados donde se ofreció. Las cotizaciones de la

curuba larga se incrementaron ante el bajo nivel de oferta proveniente de Saboyá, Samacá y Buenavista (Boyacá). En Tunja y Bucaramanga, por ejemplo, el kilo se vendió a \$795 y a \$804 respectivamente, 4,36 %, en promedio, más que la semana anterior.

En contraste, hubo una reducción de los precios mayoristas de la mora de Castilla, el melón Cantalup, la pera importada, los limones Tahití y común, la guanábana, la naranja común, la mandarina Onecco, el aguacate papelillo, el kiwi, la pitahaya y la guayaba agria. En el caso del limón Tahití, continúa la buena oferta en todo el país, por lo que sus cotizaciones bajaron en quince de los veinticinco mercados donde se ofreció esta semana. En Villavicencio y Bogotá, D. C., por ejemplo, el kilo se vendió a \$520, 13,57 % menos. De la misma forma, mejoró el abastecimiento de mora de Castilla desde Boyacá y el oriente antioqueño, lo que ocasionó la caída de los precios mayoristas en dieciocho de los treinta y cuatro mercados donde se negoció a lo largo de la semana. En Bogotá, D. C. y Granabastos, en Barranquilla, por ejemplo, el kilo se negoció a \$2.564 y a \$2.642, 5,36 % menos.

Gráfico 4. Comportamiento del precio mayorista del tomate de árbol 2012 (junio 16 a julio 13)

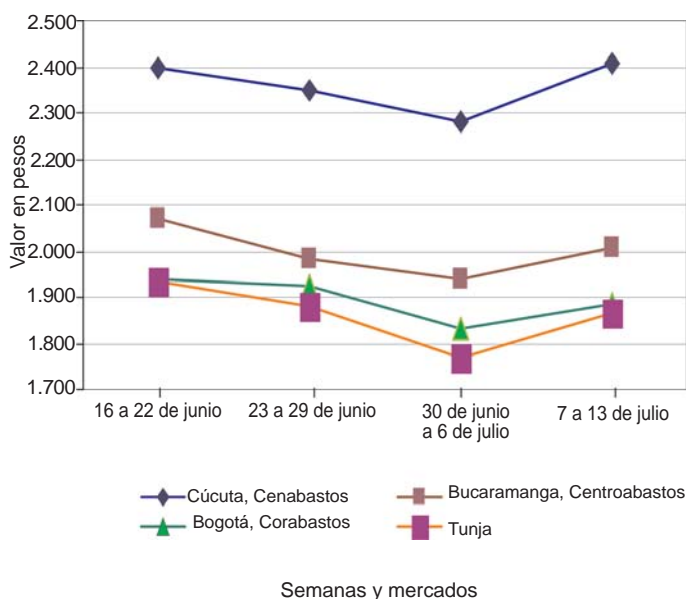

Fuente: SIPSA-DANE-Ministerio de Agricultura y Desarrollo Rural.

**Cuadro 2. Mercados mayoristas. Precios de venta de frutas frescas
2012 (julio 7 a 13)**

Productos y mercados	Pesos por kilogramo				Tenden- cia	Productos y mercados	Pesos por kilogramo				Tenden- cia
	Mínimo	Máximo	Medio				Mínimo	Máximo	Medio		
Aguacate común						Banano criollo (continuación)					
Barranquilla, Barranquillita	2.000	2.000	2.000		++	Tuluá (Valle del Cauca)	517	533	525		+
Bogotá, D. C., Corabastos	2.000	2.100	2.010		+	Yarumal (Antioquia)	500	500	500		-
Buenaventura (Valle del Cauca)	2.250	2.250	2.250		+	Banano Urabá					
Cali, Cavasa	1.500	1.500	1.500		--	Barranquilla, Barranquillita	600	660	620		+
Cali, Santa Helena	1.933	2.033	1.983		--	Bogotá, D. C., Corabastos	783	817	802		+
Honda (Tolima)	1.460	1.460	1.460		+	Bucaramanga, Centroabastos	767	850	804		+
La Ceja (Antioquia)	1.050	1.050	1.050		-	Chiquinquirá (Boyacá)	875	875	875		=
Manizales (Caldas)	2.000	2.000	2.000		+++	Duitama (Boyacá)	800	800	800		+
Medellín, Central Mayorista de Antioquia	1.325	2.000	1.590		--	Medellín, Central Mayorista de Antioquia	788	858	816		+
Medellín, Coomerca	2.000	2.525	2.171		-	Medellín, Coomerca	350	350	350		=
Montería (Córdoba)	1.733	1.800	1.767		+	Montería (Córdoba)	725	725	725		-
Pasto (Nariño)	500	3.000	2.225		---	Pamplona (Norte de Santander)	867	933	889		+
Popayán (Cauca)	1.200	1.200	1.200		=	Sogamoso (Boyacá)	800	800	800		++
Santa Bárbara (Antioquia)	854	1.354	1.104		-	Tunja (Boyacá)	775	825	795		+
Tunja (Boyacá)	1.400	1.500	1.440		+	Valledupar, Mercabastos	600	600	600		n.d.
Villavicencio (Meta)	1.762	1.857	1.810		+	Villavicencio (Meta)	620	620	620		+
Aguacate Hass						Borojó					
Bogotá, D. C., Corabastos	3.233	3.750	3.478		+	Bogotá, D. C., Corabastos	3.000	3.167	3.017		+
La Ceja (Antioquia)	1.975	1.975	1.975		+	Bucaramanga, Centroabastos	3.867	4.000	3.967		-
Medellín, Central Mayorista de Antioquia	2.267	2.500	2.409		-	Cúcuta, Cenabastos	3.333	4.000	3.524		+
Rionegro (Antioquia)	1.900	2.500	2.217		-	Medellín, Central Mayorista de Antioquia	3.000	3.175	3.074		-
Tunja (Boyacá)	2.500	3.000	2.833		+	Pamplona (Norte de Santander)	5.000	5.000	5.000		=
Aguacate papelillo						Breva					
Bogotá, D. C., Corabastos	3.000	3.333	3.088		-	Bucaramanga, Centroabastos	2.000	2.067	2.029		-
Cali, Cavasa	2.300	2.300	2.300		+	Cajamarca (Tolima)	2.083	2.083	2.083		=
Cali, Santa Helena	2.133	2.433	2.283		-	Cúcuta, Cenabastos	2.000	2.000	2.000		=
Manizales (Caldas)	2.167	2.500	2.333		++	Medellín, Central Mayorista de Antioquia	2.225	2.450	2.333		-
Marinilla (Antioquia)	1.900	1.900	1.900		-	Ciruella negra chilena					
Medellín, Central Mayorista de Antioquia	2.100	2.425	2.267		-	Bucaramanga, Centroabastos	4.364	4.364	4.364		=
Montería (Córdoba)	2.700	2.750	2.725		+	Cúcuta, Cenabastos	8.000	8.000	8.000		=
Pereira, La 41	2.000	2.100	2.050		+	Tunja (Boyacá)	6.667	6.667	6.667		+++
Pereira, Mercasa	2.000	2.133	2.087		+	Ciruella roja					
Rionegro (Antioquia)	2.100	2.200	2.150		-	Bucaramanga, Centroabastos	2.600	2.850	2.763		+
San Vicente (Antioquia)	1.700	1.700	1.700		-	Cúcuta, Cenabastos	3.000	3.500	3.194		+
Sogamoso (Boyacá)	2.800	2.800	2.800		-	Medellín, Central Mayorista de Antioquia	3.350	4.000	3.757		+++
Tunja (Boyacá)	2.550	2.800	2.650		-	Popayán (Cauca)	1.250	1.250	1.250		n.d.
Villavicencio (Meta)	3.500	3.500	3.500		++	San Gil (Santander)	480	2.400	1.760		n.d.
Badea						Tunja (Boyacá)	1.960	2.400	2.312		++
Bucaramanga, Centroabastos	750	1.000	889		-	Coco					
Cali, Cavasa	1.500	1.600	1.550		n.d.	Armenia, Mercar	1.333	1.333	1.333		n.d.
Cúcuta, Cenabastos	1.033	1.050	1.042		--	Barranquilla, Barranquillita	1.000	1.000	1.000		=
Pamplona (Norte de Santander)	1.500	1.500	1.500		=	Bogotá, D. C., Corabastos	2.200	2.400	2.327		+
Banano bocadillo						Bucaramanga, Centroabastos	2.208	2.250	2.240		-
Bogotá, D. C., Corabastos	1.083	1.125	1.114		+	Cali, Cavasa	1.375	1.375	1.375		=
Medellín, Central Mayorista de Antioquia	633	700	658		+	Cartagena, Bazurto	1.000	4.825	2.913		n.d.
Pasto (Nariño)	842	842	842		-	Cúcuta, Cenabastos	1.000	1.000	1.000		=
Santa Bárbara (Antioquia)	542	542	542		-	Manizales (Caldas)	1.556	1.556	1.556		+
Tunja (Boyacá)	1.192	1.269	1.238		+	Medellín, Central Mayorista de Antioquia	1.282	1.333	1.294		-
Banano criollo						Montería (Córdoba)	1.400	1.400	1.400		-
Armenia, Mercar	467	533	489		+	Palmira (Valle del Cauca)	1.111	1.111	1.111		=
Barranquilla, Barranquillita	600	720	660		+++	Pereira, La 41	1.467	1.467	1.467		+
Bogotá, D. C., Corabastos	1.000	1.000	1.000		-	Pereira, Mercasa	1.333	1.333	1.333		=
Bucaramanga, Centroabastos	717	783	750		+	Popayán (Cauca)	833	833	833		=
Cali, Cavasa	600	600	600		=	Sincelejo (Sucre)	1.100	1.100	1.100		n.d.
Cali, Santa Helena	600	600	600		=	Curuba larga					
Chiquinquirá (Boyacá)	1.000	1.000	1.000		=	Armenia, Mercar	1.367	1.500	1.456		+
Cúcuta, Cenabastos	833	833	833		+	Barranquilla, Barranquillita	1.708	1.729	1.720		-
Ipiales (Nariño)	400	411	404		-	Barranquilla, Granabastos	1.528	1.750	1.602		+
La Ceja (Antioquia)	600	600	600		-	Bucaramanga, Centroabastos	940	1.010	985		+
Manizales (Caldas)	650	650	650		+++	Buenaventura (Valle del Cauca)	1.900	1.900	1.900		++
Medellín, Central Mayorista de Antioquia	725	813	761		+	Cartagena, Bazurto	1.700	1.700	1.700		n.d.
Medellín, Coomerca	567	600	594		-	Chiquinquirá (Boyacá)	1.125	1.125	1.125		+++
Palmira (Valle del Cauca)	588	600	594		+	Cúcuta, Cenabastos	833	1.125	1.023		+++
Pamplona (Norte de Santander)	417	500	452		n.d.	Duitama (Boyacá)	1.000	1.000	1.000		+
Pereira, La 41	550	567	558		=	Ipiales (Nariño)	833	956	900		=
Pereira, Mercasa	538	538	538		+	Manizales (Caldas)	1.167	1.167	1.167		++
Rionegro (Antioquia)	583	725	651		-	Medellín, Central Mayorista					
San Gil (Santander)	480	480	480		+	de Antioquia	1.067	1.175	1.129		+
Santa Bárbara (Antioquia)	313	400	356		---	Pamplona (Norte de Santander)	639	889	773		n.d.
Socorro (Santander)	440	480	460		++						

Cuadro 2. Mercados mayoristas. Precios de venta de frutas frescas (continuación)
2012 (julio 7 a 13)

Productos y mercados	Precios			Tenden- cia	Productos y mercados	Precios			Tenden- cia
	Mínimo	Máximo	Medio			Mínimo	Máximo	Medio	
Curuba larga (continuación)					Granadilla (continuación)				
Pereira, Mercasa	1.300	1.533	1.447	+	Socorro (Santander)	3.214	3.571	3.393	++
Sincelejo (Sucre)	2.000	2.000	2.000	n.d.	Sogamoso (Boyacá)	3.571	3.571	3.571	+++
Sogamoso (Boyacá)	1.000	1.000	1.000	+++	Tuluá (Valle del Cauca)	3.667	3.667	3.667	+
Sonsón (Antioquia)	600	600	600	++	Tunja (Boyacá)	3.692	3.846	3.738	+
Tuluá (Valle del Cauca)	1.100	1.333	1.217	--	Valledupar, Mercabastos	4.286	4.286	4.286	n.d.
Valledupar, Mercabastos	1.440	1.440	1.440	n.d.	Villavicencio (Meta)	3.567	3.717	3.642	+
Villavicencio (Meta)	1.160	1.200	1.180	+	Guanávana				
Curuba redonda					Armenia, Mercar	2.600	2.600	2.600	-
Bogotá, D. C., Corabastos	1.091	1.364	1.233	++	Bogotá, D. C., Corabastos	2.750	2.800	2.779	+
Cajamarca (Tolima)	1.500	1.500	1.500	++	Bucaramanga, Centroabastos	2.900	3.267	3.064	+
Medellín, Central Mayorista					Buenaventura (Valle del Cauca)	5.000	5.000	5.000	-
de Antioquia	800	1.000	913	-	Cúcuta, Cenabastos	3.233	3.500	3.367	+
Sonsón (Antioquia)	500	500	500	---	Duitama (Boyacá)	3.200	3.200	3.200	--
Tunja (Boyacá)	797	1.109	943	++	Ibagué (Tolima)	2.250	2.500	2.375	n.d.
Durazno importado					La Ceja (Antioquia)	2.450	2.450	2.450	+
Medellín, Central Mayorista					Manizales (Caldas)	2.450	2.450	2.450	++
de Antioquia	5.000	5.370	5.144	n.d.	Medellín, Central Mayorista				
Socorro (Santander)	4.583	4.583	4.583	n.d.	de Antioquia	2.267	2.400	2.304	+
Durazno nacional					Medellín, Coomerca	2.367	2.500	2.450	-
Bogotá, D. C., Corabastos	3.000	4.000	3.790	-	Pamplona (Norte de Santander)	3.350	3.500	3.425	-
Bucaramanga, Centroabastos	2.500	2.500	2.500	+	Pereira, La 41	2.700	2.700	2.700	+
Chiquinquirá (Boyacá)	2.500	3.958	3.229	-	Pereira, Mercasa	2.267	2.400	2.343	-
Cúcuta, Cenabastos	1.900	2.000	1.950	=	Popayán (Cauca)	2.667	3.000	2.833	+++
Medellín, Central Mayorista					San Gil (Santander)	2.400	2.400	2.400	--
de Antioquia	3.500	3.833	3.661	-	Santa Bárbara (Antioquia)	979	1.083	1.031	++
Pamplona (Norte de Santander)	1.500	1.667	1.567	+	Socorro (Santander)	4.000	4.000	4.000	n.d.
Socorro (Santander)	3.000	3.000	3.000	n.d.	Sogamoso (Boyacá)	3.500	3.650	3.575	--
Tunja (Boyacá)	2.000	2.400	2.320	++	Tuluá (Valle del Cauca)	2.000	2.000	2.000	n.d.
Feijoa					Tunja (Boyacá)	3.000	3.000	3.000	+
Bogotá, D. C., Corabastos	3.000	3.500	3.167	-	Guayaba agría				
Cúcuta, Cenabastos	5.000	5.000	5.000	+	Armenia, Mercar	1.567	1.633	1.600	+
Sogamoso (Boyacá)	1.000	1.000	1.000	n.d.	Manizales (Caldas)	1.900	1.950	1.925	-
Tunja (Boyacá)	1.600	1.600	1.600	=	Montería (Córdoba)	600	640	620	++
Fresa					Pereira, La 41	1.650	1.667	1.658	--
Armenia, Mercar	4.000	4.000	4.000	=	Pereira, Mercasa	1.450	1.533	1.492	-
Bogotá, D. C., Corabastos	3.867	4.133	4.020	-	Guayaba común				
Bucaramanga, Centroabastos	3.400	3.650	3.554	-	Barranquilla, Barranquillita	950	1.000	980	+
Chiquinquirá (Boyacá)	5.000	5.000	5.000	=	Chiquinquirá (Boyacá)	760	960	860	+++
Cúcuta, Cenabastos	3.000	3.000	3.000	+	Honda (Tolima)	1.289	1.289	1.289	+
Duitama (Boyacá)	3.500	3.500	3.500	+++	Pamplona (Norte de Santander)	833	889	848	+
Ipiales (Nariño)	2.042	2.167	2.104	--	Tunja (Boyacá)	455	545	523	-
Manizales (Caldas)	3.733	3.733	3.733	+	Valledupar, Mercabastos	1.000	1.200	1.100	n.d.
Medellín, Central Mayorista					Valledupar, Mercado Nuevo	1.000	1.000	1.000	n.d.
de Antioquia	2.825	3.600	3.241	+	Guayaba manzana				
Medellín, Coomerca	3.500	4.000	3.811	+	Cali, Santa Helena	1.500	1.500	1.500	=
Montería (Córdoba)	2.400	2.400	2.400	--	Manizales (Caldas)	1.467	1.475	1.471	+
Pamplona (Norte de Santander)	2.500	2.500	2.500	=	Medellín, Central Mayorista				
Pereira, Mercasa	3.100	3.100	3.100	=	de Antioquia	1.475	1.625	1.527	-
San Gil (Santander)	3.200	4.000	3.600	-	Pereira, La 41	1.400	1.450	1.425	++
San Vicente (Antioquia)	3.250	3.250	3.250	-	Pereira, Mercasa	1.250	1.267	1.253	+
Socorro (Santander)	5.000	5.000	5.000	=	Rionegro (Antioquia)	1.400	1.650	1.513	-
Sogamoso (Boyacá)	3.550	3.550	3.550	+	Tuluá (Valle del Cauca)	1.300	1.350	1.325	-
Tuluá (Valle del Cauca)	3.600	3.600	3.600	=	Guayaba pera				
Valledupar, Mercado Nuevo	5.000	5.000	5.000	n.d.	Armenia, Mercar	1.200	1.267	1.222	-
Granadilla					Barranquilla, Barranquillita	1.767	1.850	1.817	+
Barranquilla, Barranquillita	3.600	3.800	3.700	+	Barranquilla, Granabastos	1.525	1.650	1.600	-
Barranquilla, Granabastos	4.533	4.533	4.533	++	Bogotá, D. C., Corabastos	2.000	2.067	2.008	+
Bogotá, D. C., Corabastos	3.222	3.689	3.437	-	Bucaramanga, Centroabastos	650	747	706	+
Bucaramanga, Centroabastos	3.411	4.000	3.727	=	Buenaventura (Valle del Cauca)	1.500	1.500	1.500	+
Cali, Cavasa	3.194	3.333	3.253	+	Cali, Cavasa	1.200	1.325	1.263	--
Cali, Santa Helena	3.019	3.019	3.019	++	Cali, Santa Helena	1.350	1.450	1.400	-
Cartagena, Bazurto	3.192	3.192	3.192	n.d.	Cartagena, Bazurto	1.650	1.675	1.663	n.d.
Chiquinquirá (Boyacá)	2.333	2.333	2.333	=	Chiquinquirá (Boyacá)	1.350	1.550	1.450	++
Cúcuta, Cenabastos	3.929	4.286	4.074	++	Duitama (Boyacá)	2.000	2.000	2.000	+++
Duitama (Boyacá)	3.571	3.571	3.571	++	Ibagué (Tolima)	1.350	1.800	1.500	+
Manizales (Caldas)	2.600	3.289	2.944	++	Ipiales (Nariño)	1.700	1.833	1.769	+
Medellín, Central Mayorista					La Ceja (Antioquia)	1.150	1.150	1.150	+
de Antioquia	3.683	3.967	3.841	++	Manizales (Caldas)	1.025	1.233	1.129	++
Pamplona (Norte de Santander)	3.571	4.107	3.869	-	Medellín, Central Mayorista				
Pasto (Nariño)	2.000	2.156	2.052	-	de Antioquia	925	1.175	1.006	+
Pereira, La 41	3.000	3.000	3.000	n.d.	Medellín, Coomerca	1.000	1.033	1.004	++
Pereira, Mercasa	3.000	3.333	3.133	+	Palmira (Valle del Cauca)	1.500	1.500	1.500	+
Popayán (Cauca)	2.833	2.833	2.833	n.d.	Pasto (Nariño)	1.233	1.400	1.300	---
Rionegro (Antioquia)	3.333	3.467	3.422	++	Pereira, La 41	1.133	1.233	1.183	+
San Gil (Santander)	3.571	3.571	3.571	-	Pereira, Mercasa	1.000	1.033	1.012	+
					Popayán (Cauca)	1.350	1.500	1.425	+

Cuadro 2. Mercados mayoristas. Precios de venta de frutas frescas (continuación)
2012 (julio 7 a 13)

Productos y mercados	Precios			Tenden- cia	Productos y mercados	Precios			Tenden- cia
	Mínimo	Máximo	Medio			Mínimo	Máximo	Medio	
Guayaba pera (continuación)					Limón Tahití (continuación)				
Rionegro (Antioquia)	1.275	1.400	1.344	++	Pasto (Nariño)	800	967	856	+
San Gil (Santander)	920	920	920	--	Pereira, La 41	733	833	783	+
Socorro (Santander)	2.000	2.000	2.000	n.d.	Pereira, Mercasa	667	775	728	-
Sogamoso (Boyacá)	1.800	1.800	1.800	+	Popayán (Cauca)	1.200	1.200	1.200	++
Tunja (Boyacá)	1.370	1.519	1.481	++	Rionegro (Antioquia)	927	1.100	1.000	=
Ubaté (Cundinamarca)	1.900	1.900	1.900	+++	San Gil (Santander)	400	520	460	+++
Villavicencio (Meta)	1.425	1.500	1.463	-	Santa Bárbara (Antioquia)	313	375	344	-
Gulupa					Socorro (Santander)	320	360	340	--
Bogotá, D. C., Corabastos	1.000	1.067	1.013	-	Tuluá (Valle del Cauca)	1.000	1.000	1.000	n.d.
Higo					Tunja (Boyacá)	620	680	637	--
Bogotá, D. C., Corabastos	2.500	3.000	2.600	-	Villavicencio (Meta)	520	520	520	--
Medellín, Central Mayorista de Antioquia	1.333	1.550	1.482	-	Lulo				
Sonsón (Antioquia)	988	988	988	---	Armenia, Mercar	1.933	2.133	2.022	++
Kiwi					Barranquilla, Barranquillita	2.950	3.000	2.983	-
Bogotá, D. C., Corabastos	2.767	2.800	2.793	=	Barranquilla, Granabastos	2.950	3.000	2.972	+
Bucaramanga, Centroabastos	2.733	3.100	2.859	-	Bogotá, D. C., Corabastos	1.800	2.000	1.980	-
Chiquinquirá (Boyacá)	3.500	3.500	3.500	+	Bucaramanga, Centroabastos	1.907	2.200	2.032	-
Cúcuta, Cenabastos	5.000	5.000	5.000	=	Buenaventura (Valle del Cauca)	2.450	2.450	2.450	+
Medellín, Central Mayorista de Antioquia	2.650	3.033	2.818	-	Cajamarca (Tolima)	2.083	2.083	2.083	=
Pamplona (Norte de Santander)	4.500	5.000	4.850	--	Cali, Cavasa	1.867	1.900	1.883	-
Tunja (Boyacá)	3.333	3.333	3.333	+	Cali, Santa Helena	1.763	1.875	1.819	-
Limón común					Cartagena, Bazaruto	3.458	3.458	3.458	n.d.
Armenia, Mercar	1.533	1.633	1.567	-	Chiquinquirá (Boyacá)	1.583	1.667	1.625	-
Bogotá, D. C., Corabastos	1.143	1.286	1.219	-	Cúcuta, Cenabastos	2.500	2.500	2.500	=
Bucaramanga, Centroabastos	820	900	879	-	Duitama (Boyacá)	2.000	2.000	2.000	=
Bucaramanga, Mercados del centro	720	720	720	-	Manizales (Caldas)	1.950	2.000	1.975	-
Buenaventura (Valle del Cauca)	2.600	2.600	2.600	++	Medellín, Central Mayorista de Antioquia	1.933	2.067	2.010	+
Cartagena, Bazaruto	800	1.044	922	n.d.	Medellín, Coomerca	1.975	2.067	2.005	++
Cúcuta, Cenabastos	1.214	1.314	1.264	+	Palmira (Valle del Cauca)	1.850	2.000	1.925	-
Honda (Tolima)	1.587	1.587	1.587	+	Pamplona (Norte de Santander)	2.167	2.500	2.375	+
Ibagué (Tolima)	1.452	1.935	1.640	++	Pereira, La 41	1.933	1.933	1.933	+
Medellín, Central Mayorista de Antioquia	1.867	2.133	1.933	+	Pereira, Mercasa	1.833	1.933	1.865	+
Medellín, Coomerca	1.200	1.267	1.219	+	Popayán (Cauca)	1.600	1.600	1.600	-
Montería (Córdoba)	833	857	845	-	San Gil (Santander)	1.600	1.600	1.600	-
Pamplona (Norte de Santander)	1.667	1.690	1.679	n.d.	Socorro (Santander)	1.600	1.700	1.650	+
Pereira, La 41	1.550	1.550	1.550	n.d.	Sogamoso (Boyacá)	1.800	1.800	1.800	=
Pereira, Mercasa	1.500	1.600	1.547	+	Tuluá (Valle del Cauca)	2.025	2.067	2.046	+
Rionegro (Antioquia)	900	1.500	1.250	--	Tunja (Boyacá)	2.065	2.174	2.087	-
Sincelejo (Sucre)	1.000	1.000	1.000	n.d.	Valledupar, Mercabastos	2.600	2.600	2.600	n.d.
Socorro (Santander)	760	760	760	+++	Villavicencio (Meta)	2.450	2.500	2.475	-
Valledupar, Mercado Nuevo	1.000	1.000	1.000	n.d.	Mandarina arrayana				
Villavicencio (Meta)	800	820	810	-	Bogotá, D. C., Corabastos	1.818	2.182	1.979	-
Limón común Ciénaga					Buenaventura (Valle del Cauca)	1.800	1.800	1.800	+
Barranquilla, Barranquillita	1.156	1.250	1.188	++	Cali, Cavasa	1.525	1.675	1.598	-
Valledupar, Mercado Nuevo	1.200	1.200	1.200	n.d.	Cali, Santa Helena	1.650	1.763	1.706	-
Limón común valluno					Chiquinquirá (Boyacá)	1.000	1.160	1.080	+
Cali, Cavasa	1.417	1.667	1.504	-	Duitama (Boyacá)	1.600	1.600	1.600	--
Cali, Santa Helena	1.528	1.625	1.576	+	Socorro (Santander)	800	1.000	900	=
Pasto (Nariño)	1.000	1.139	1.069	+++	Sogamoso (Boyacá)	1.800	1.800	1.800	+++
Tuluá (Valle del Cauca)	1.389	1.500	1.444	+	Tuluá (Valle del Cauca)	1.233	1.250	1.242	=
Limón mandarino					Tunja (Boyacá)	1.591	1.705	1.614	-
Medellín, Central Mayorista de Antioquia	675	850	812	-	Ubaté (Cundinamarca)	1.750	1.750	1.750	=
Limón Tahití					Villavicencio (Meta)	1.400	1.460	1.430	+
Armenia, Mercar	767	800	789	-	Mandarina común				
Bogotá, D. C., Corabastos	952	1.143	1.095	+	Barranquilla, Barranquillita	2.125	2.136	2.131	+
Bucaramanga, Centroabastos	413	460	441	++	Barranquilla, Granabastos	1.818	1.818	1.818	-
Bucaramanga, Mercados del centro	360	360	360	-	Bucaramanga, Centroabastos	1.739	1.957	1.810	+
Buenaventura (Valle del Cauca)	1.500	1.500	1.500	---	Cartagena, Bazaruto	2.341	2.466	2.403	n.d.
Cali, Cavasa	950	975	969	-	Cúcuta, Cenabastos	1.800	1.867	1.841	+
Cali, Santa Helena	950	975	963	++	Honda (Tolima)	2.200	2.200	2.200	+
Cúcuta, Cenabastos	521	639	576	+	Pamplona (Norte de Santander)	1.560	1.600	1.587	-
Duitama (Boyacá)	800	800	800	--	Santa Bárbara (Antioquia)	979	1.208	1.094	+
Ibagué (Tolima)	645	1.008	887	--	Sincelejo (Sucre)	2.500	2.500	2.500	n.d.
Manizales (Caldas)	660	733	697	-	Tunja (Boyacá)	2.125	2.250	2.219	+
Medellín, Central Mayorista de Antioquia	775	850	808	-	Mandarina Onecco				
Medellín, Coomerca	900	1.000	947	-	Armenia, Mercar	1.333	1.500	1.444	-
Pamplona (Norte de Santander)	625	778	708	+	Bogotá, D. C., Corabastos	1.818	1.818	1.818	-
					Cali, Cavasa	1.667	2.067	1.867	-
					Cali, Santa Helena	1.738	1.850	1.794	-
					Manizales (Caldas)	1.233	1.433	1.333	-
					Medellín, Central Mayorista de Antioquia	1.775	2.300	1.998	-
					Medellín, Coomerca	1.550	1.700	1.623	+
					Pereira, La 41	1.433	1.433	1.433	-
					Pereira, Mercasa	1.500	1.867	1.657	+
					Rionegro (Antioquia)	1.850	2.300	2.119	+
					Santa Bárbara (Antioquia)	708	833	771	--

Cuadro 2. Mercados mayoristas. Precios de venta de frutas frescas (continuación)
2012 (julio 7 a 13)

Productos y mercados	Pesos por kilogramo			Tenden- cia	Productos y mercados	Pesos por kilogramo			Tenden- cia
	Mínimo	Máximo	Medio			Mínimo	Máximo	Medio	
Mango costeño					Manzana roja importada (continuación)				
Medellín, Central Mayorista de Antioquia	1.025	1.075	1.050	-	Pasto (Nariño)	2.526	2.579	2.561	-
Mango de azúcar					Pereira, La 41	2.579	2.632	2.605	-
Barranquilla, Barranquillita	1.330	1.350	1.343	+	Pereira, Mercasa	2.500	2.667	2.595	-
Bogotá, D. C., Corabastos	1.800	2.067	1.973	+	Rionegro (Antioquia)	2.860	3.053	2.952	+
Bucaramanga, Centroabastos	1.600	1.800	1.672	+	San Gil (Santander)	3.000	3.000	3.000	+
Cali, Cavasa	1.200	1.200	1.200	n.d.	Socorro (Santander)	3.000	3.000	3.000	=
Cali, Santa Helena	1.250	1.250	1.250	+	Sogamoso (Boyacá)	2.750	2.750	2.750	+
Cartagena, Bazaruto	1.040	1.200	1.120	n.d.	Tuluá (Valle del Cauca)	2.684	2.719	2.702	-
Medellín, Central Mayorista de Antioquia	1.675	1.850	1.743	++	Tunja (Boyacá)	3.026	3.158	3.053	-
Pamplona (Norte de Santander)	1.000	1.000	1.000	=	Valledupar, Mercado Nuevo	3.158	3.158	3.158	n.d.
Tunja (Boyacá)	1.818	1.864	1.845	-	Manzana royal gala importada				
Mango Kent					Barranquilla, Granabastos	2.974	3.158	3.066	+
Cali, Santa Helena	1.500	1.600	1.550	-	Bogotá, D. C., Corabastos	2.632	2.947	2.842	+
Mango manzano					Bucaramanga, Centroabastos	2.617	2.883	2.731	+
Bucaramanga, Centroabastos	1.400	1.400	1.400	+++	Cali, Cavasa	2.895	2.961	2.911	+
Cúcuta, Cenabastos	1.120	1.120	1.120	++	Cali, Santa Helena	2.632	2.737	2.684	+
Medellín, Central Mayorista de Antioquia	1.133	1.267	1.207	+	Chiquinquirá (Boyacá)	3.421	3.421	3.421	=
Pamplona (Norte de Santander)	1.300	1.400	1.353	-	Cúcuta, Cenabastos	2.938	3.100	3.017	-
Tunja (Boyacá)	1.364	1.591	1.545	+++	Duitama (Boyacá)	3.100	3.150	3.125	+
Mango Tommy					Ibagué (Tolima)	3.105	3.421	3.211	+
Bogotá, D. C., Corabastos	1.909	2.273	2.122	-	Ipiales (Nariño)	2.947	3.018	2.988	-
Bucaramanga, Centroabastos	1.800	2.100	1.958	+++	La Ceja (Antioquia)	2.987	2.987	2.987	+
Bucaramanga, Mercados del centro	1.800	1.800	1.800	+++	Manizales (Caldas)	3.158	3.246	3.202	+
Buenaventura (Valle del Cauca)	2.350	2.350	2.350	+++	Medellín, Central Mayorista de Antioquia	2.737	3.000	2.891	+
Cali, Cavasa	1.750	1.800	1.773	+	Montería (Córdoba)	3.246	3.246	3.246	+
Cali, Santa Helena	1.670	1.880	1.775	+	Palmira (Valle del Cauca)	2.895	3.158	3.026	+
Cartagena, Bazaruto	1.000	1.000	1.000	n.d.	Pamplona (Norte de Santander)	3.150	3.325	3.245	+
Chiquinquirá (Boyacá)	1.458	1.583	1.521	+	Pasto (Nariño)	3.026	3.158	3.085	+
Duitama (Boyacá)	1.667	1.667	1.667	+++	Pereira, La 41	2.579	2.632	2.605	=
Ipiales (Nariño)	1.250	1.250	1.250	-	Pereira, Mercasa	2.632	2.632	2.632	-
La Ceja (Antioquia)	1.900	1.900	1.900	++	Rionegro (Antioquia)	2.961	3.246	3.122	+
Medellín, Central Mayorista de Antioquia	1.425	2.000	1.822	+	Socorro (Santander)	3.250	3.250	3.250	=
Medellín, Coomerca	1.300	1.600	1.425	+	Sogamoso (Boyacá)	2.750	2.750	2.750	--
Palmira (Valle del Cauca)	1.800	1.800	1.800	++	Tuluá (Valle del Cauca)	2.842	2.921	2.882	-
Pamplona (Norte de Santander)	1.900	2.000	1.948	-	Tunja (Boyacá)	3.026	3.158	3.053	-
Pasto (Nariño)	1.533	1.793	1.687	++	Ubaté (Cundinamarca)	2.500	2.500	2.500	=
Pereira, La 41	1.417	1.417	1.417	+	Valledupar, Mercado Nuevo	2.750	3.000	2.875	n.d.
Pereira, Mercasa	1.583	1.667	1.646	+++	Manzana verde importada				
Rionegro (Antioquia)	1.950	2.400	2.156	+++	Armenia, Mercar	2.895	2.895	2.895	=
San Gil (Santander)	800	900	850	++	Barranquilla, Barranquillita	3.175	3.368	3.272	+
Socorro (Santander)	2.000	2.000	2.000	++	Barranquilla, Granabastos	2.974	3.105	3.039	-
Tuluá (Valle del Cauca)	1.511	1.527	1.519	+++	Bogotá, D. C., Corabastos	2.737	3.088	2.920	+
Tunja (Boyacá)	1.818	2.045	1.955	+++	Bucaramanga, Centroabastos	2.650	2.833	2.714	=
Ubaté (Cundinamarca)	2.857	2.857	2.857	n.d.	Buenaventura (Valle del Cauca)	3.105	3.105	3.105	+
Manzana nacional					Cali, Cavasa	2.895	2.895	2.895	+
Medellín, Central Mayorista de Antioquia	2.500	3.250	2.710	-	Cali, Santa Helena	2.408	2.526	2.467	+
Tunja (Boyacá)	1.500	1.500	1.500	-	Cartagena, Bazaruto	3.263	3.263	3.263	n.d.
Manzana roja importada					Chiquinquirá (Boyacá)	3.421	3.421	3.421	=
Armenia, Mercar	2.895	2.895	2.895	=	Cúcuta, Cenabastos	2.900	3.050	2.956	+
Barranquilla, Barranquillita	3.140	3.333	3.237	+	Duitama (Boyacá)	2.850	2.850	2.850	-
Barranquilla, Granabastos	3.158	3.158	3.158	+	Ibagué (Tolima)	3.026	3.421	3.158	+
Bogotá, D. C., Corabastos	2.632	2.947	2.730	+	Ipiales (Nariño)	2.895	2.987	2.939	-
Bucaramanga, Centroabastos	2.563	2.833	2.684	+	La Ceja (Antioquia)	2.658	2.658	2.658	-
Buenaventura (Valle del Cauca)	3.105	3.105	3.105	+	Manizales (Caldas)	2.719	2.807	2.763	+
Cali, Cavasa	2.605	2.632	2.618	+	Medellín, Central Mayorista de Antioquia	2.618	2.921	2.754	+
Cali, Santa Helena	2.197	2.329	2.263	+	Montería (Córdoba)	3.246	3.246	3.246	++
Cartagena, Bazaruto	3.263	3.263	3.263	n.d.	Palmira (Valle del Cauca)	2.895	2.895	2.895	=
Chiquinquirá (Boyacá)	3.421	3.421	3.421	=	Pamplona (Norte de Santander)	3.150	3.350	3.265	+
Cúcuta, Cenabastos	2.750	3.000	2.881	+	Pasto (Nariño)	2.895	3.105	2.965	+
Duitama (Boyacá)	2.850	2.850	2.850	+	Pereira, La 41	2.632	2.632	2.632	-
Ibagué (Tolima)	2.974	2.974	2.974	-	Pereira, Mercasa	2.632	2.667	2.646	-
Ipiales (Nariño)	2.632	2.895	2.807	-	Rionegro (Antioquia)	2.921	3.333	3.143	+
La Ceja (Antioquia)	2.697	2.697	2.697	+	San Gil (Santander)	2.950	2.950	2.950	+
Manizales (Caldas)	2.667	2.667	2.667	+	Socorro (Santander)	3.000	3.000	3.000	=
Medellín, Central Mayorista de Antioquia	2.566	2.868	2.710	+	Sogamoso (Boyacá)	2.750	2.750	2.750	-
Montería (Córdoba)	3.158	3.158	3.158	++	Tuluá (Valle del Cauca)	2.711	2.895	2.803	=
Palmira (Valle del Cauca)	2.526	2.632	2.579	-	Tunja (Boyacá)	3.158	3.158	3.158	+
Pamplona (Norte de Santander)	3.100	3.325	3.235	+	Ubaté (Cundinamarca)	2.500	2.500	2.500	-
					Valledupar, Mercado Nuevo	2.895	3.158	3.026	n.d.
					Maracuyá				
					Armenia, Mercar	1.633	1.800	1.700	+
					Barranquilla, Barranquillita	2.300	2.400	2.342	-
					Barranquilla, Granabastos	2.167	2.350	2.281	++
					Bucaramanga, Centroabastos	2.525	2.625	2.564	+++
					Buenaventura (Valle del Cauca)	1.700	1.700	1.700	++

Cuadro 2. Mercados mayoristas. Precios de venta de frutas frescas (continuación)
2012 (julio 7 a 13)

Productos y mercados	Pesos por kilogramo				Tenden- cia	Productos y mercados	Pesos por kilogramo				Tenden- cia
	Mínimo	Máximo	Medio				Mínimo	Máximo	Medio		
Maracuyá (continuación)						Mora de Castilla (continuación)					
Cali, Cavasa	1.550	1.850	1.688		++	Barranquilla, Granabastos	2.552	2.694	2.642		-
Cali, Santa Helena	1.425	1.925	1.675		+++	Bogotá, D. C., Corabastos	2.444	2.833	2.564		-
Cartagena, Bazaruto	2.200	2.275	2.238		n.d.	Bucaramanga, Centroabastos	1.838	1.896	1.858		-
Chiquinquirá (Boyacá)	2.100	2.350	2.225		++	Cali, Cavasa	2.194	2.500	2.361		+
Cúcuta, Cenabastos	1.714	2.000	1.786		+	Cali, Santa Helena	1.667	1.722	1.694		--
Duitama (Boyacá)	2.600	2.700	2.650		+++	Cartagena, Bazaruto	2.189	2.291	2.240		n.d.
Honda (Tolima)	1.500	1.500	1.500		+	Chiquinquirá (Boyacá)	1.571	2.143	1.857		+
Ibagué (Tolima)	2.083	2.125	2.094		++	Cúcuta, Cenabastos	1.333	1.708	1.508		--
La Ceja (Antioquia)	1.550	1.550	1.550		+	Duitama (Boyacá)	2.500	2.500	2.500		=
Manizales (Caldas)	1.733	1.933	1.833		=	Ibagué (Tolima)	1.000	1.650	1.383		+++
Montería (Córdoba)	1.200	1.300	1.250		+	Ipiales (Nariño)	1.175	1.200	1.192		+
Palmira (Valle del Cauca)	1.300	1.300	1.300		n.d.	La Ceja (Antioquia)	1.500	1.500	1.500		=
Pasto (Nariño)	840	1.000	918		n.d.	Manizales (Caldas)	2.067	2.167	2.117		+
Pereira, La 41	1.667	1.867	1.767		+	Marinilla (Antioquia)	1.500	1.600	1.550		--
Pereira, Mercasa	1.775	2.050	1.953		++	Medellín, Central Mayorista de Antioquia	1.055	1.988	1.467		++
Popayán (Cauca)	1.200	1.500	1.350		-	Medellín, Coomerca	1.000	1.233	1.078		++
Rionegro (Antioquia)	1.350	1.800	1.606		+	Montería (Córdoba)	1.667	2.000	1.833		--
San Gil (Santander)	1.000	1.500	1.250		--	Palmira (Valle del Cauca)	2.208	2.250	2.229		+
Santa Bárbara (Antioquia)	925	950	938		+	Pamplona (Norte de Santander)	1.333	1.417	1.364		+
Sincelejo (Sucre)	1.467	1.600	1.533		n.d.	Pasto (Nariño)	1.167	1.306	1.241		-
Socorro (Santander)	1.250	1.250	1.250		++	Pereira, La 41	1.550	1.667	1.608		-
Sogamoso (Boyacá)	1.600	2.450	2.025		+++	Pereira, Mercasa	1.500	1.700	1.620		-
Tuluá (Valle del Cauca)	1.650	1.650	1.650		++	Popayán (Cauca)	2.917	2.917	2.917		n.d.
Tunja (Boyacá)	2.500	2.611	2.556		+	Rionegro (Antioquia)	1.750	2.100	1.925		+
Ubaté (Cundinamarca)	2.200	2.200	2.200		+++	San Gil (Santander)	1.667	1.667	1.667		--
Valledupar, Mercabastos	1.700	2.000	1.850		n.d.	Sincelejo (Sucre)	1.500	1.600	1.550		n.d.
Villavicencio (Meta)	2.525	2.550	2.538		+	Socorro (Santander)	2.400	2.400	2.400		n.d.
						Sogamoso (Boyacá)	2.250	2.250	2.250		=
						Tuluá (Valle del Cauca)	1.889	2.000	1.944		-
						Tunja (Boyacá)	2.000	2.400	2.220		++
						Valledupar, Mercabastos	2.083	2.292	2.188		n.d.
Maracuyá antioqueño						Naranja común					
Medellín, Central Mayorista de Antioquia	1.175	1.275	1.205		+	Barranquilla, Barranquillita	880	880	880		=
Medellín, Coomerca	1.000	1.200	1.069		-	Bogotá, D. C., Corabastos	667	750	699		+++
Montería (Córdoba)	1.500	1.500	1.500		n.d.	Bucaramanga, Centroabastos	510	600	565		-
						Bucaramanga, Mercados del centro	487	487	487		---
						Cali, Cavasa	650	667	661		-
						Chiquinquirá (Boyacá)	780	850	815		+
						Cúcuta, Cenabastos	750	775	756		-
						Honda (Tolima)	1.080	1.080	1.080		++
						Ibagué (Tolima)	516	516	516		-
						Montería (Córdoba)	640	640	640		-
						Pamplona (Norte de Santander)	600	667	633		--
						San Gil (Santander)	730	733	732		-
						Santa Bárbara (Antioquia)	400	500	450		-
						Sincelejo (Sucre)	2.080	2.080	2.080		n.d.
						Socorro (Santander)	850	3.300	2.075		--
						Tunja (Boyacá)	667	750	717		+
						Ubaté (Cundinamarca)	700	700	700		--
						Valledupar, Mercado Nuevo	1.000	1.000	1.000		n.d.
						Yarumal (Antioquia)	833	833	833		++
						Naranja Valencia					
						Armenia, Mercar	600	700	638		+
						Barranquilla, Barranquillita	1.107	1.120	1.116		+
						Bogotá, D. C., Corabastos	1.227	1.333	1.268		+
						Bucaramanga, Centroabastos	600	670	638		+
						Buenaventura (Valle del Cauca)	880	880	880		+
						Cali, Cavasa	800	800	800		+
						Cali, Santa Helena	725	730	728		-
						Duitama (Boyacá)	1.143	1.143	1.143		++
						Ibagué (Tolima)	1.000	1.000	1.000		=
						La Ceja (Antioquia)	1.325	1.325	1.325		+
						Manizales (Caldas)	833	853	843		-
						Medellín, Central Mayorista de Antioquia	1.267	1.350	1.301		+
						Medellín, Coomerca	1.000	1.000	1.000		+
						Montería (Córdoba)	987	987	987		n.d.
						Palmira (Valle del Cauca)	800	800	800		=
						Pasto (Nariño)	580	647	622		+
						Pereira, Mercasa	900	1.200	1.050		+++
						Rionegro (Antioquia)	1.300	1.395	1.349		+
						Sincelejo (Sucre)	1.000	1.000	1.000		n.d.
						Tunja (Boyacá)	1.000	1.050	1.030		+
						Valledupar, Mercado Nuevo	1.000	1.000	1.000		n.d.
						Villavicencio (Meta)	940	980	960		+
						Papaya hawaiana					
						Bogotá, D. C., Corabastos	1.519	1.667	1.576		++

Cuadro 2. Mercados mayoristas. Precios de venta de frutas frescas (continuación)
2012 (julio 7 a 13)

Productos y mercados	Pesos por kilogramo			Tenden- cia	Productos y mercados	Pesos por kilogramo			Tenden- cia
	Mínimo	Máximo	Medio			Mínimo	Máximo	Medio	
Papaya hawaiana (continuación)					Pera importada (continuación)				
Chiquinquirá (Boyacá)	1.200	1.400	1.300	+	Cartagena, Bazaruto	3.263	3.263	3.263	n.d.
Duitama (Boyacá)	1.100	1.100	1.100	+	Cúcuta, Cenabastos	2.750	3.050	2.954	-
La Ceja (Antioquia)	1.048	1.048	1.048	++	Duitama (Boyacá)	3.150	3.150	3.150	-
Medellín, Central Mayorista de Antioquia	1.227	1.747	1.470	+++	Ipiales (Nariño)	3.194	3.444	3.296	-
Medellín, Coomerca	1.000	1.200	1.067	+	Manizales (Caldas)	2.950	3.083	3.017	-
Montería (Córdoba)	480	480	480	n.d.	Medellín, Central Mayorista de Antioquia	2.868	3.211	3.077	+
Rionegro (Antioquia)	1.175	1.400	1.313	++	Montería (Córdoba)	3.553	3.553	3.553	-
Tunja (Boyacá)	1.000	1.000	1.000	+	Palmira (Valle del Cauca)	3.158	3.421	3.289	-
Papaya Maradol					Pamplona (Norte de Santander)	3.375	3.500	3.417	-
Barranquilla, Barranquillita	1.400	1.500	1.442	+	Pasto (Nariño)	3.289	3.289	3.289	--
Barranquilla, Granabastos	1.375	1.800	1.581	+	Pereira, La 41	3.200	3.200	3.200	-
Bogotá, D. C., Corabastos	1.111	1.222	1.159	+	Pereira, Mercasa	3.033	3.133	3.088	-
Bucaramanga, Centroabastos	1.200	1.267	1.240	+	Popayán (Cauca)	3.158	3.211	3.184	-
Cali, Cavasa	975	1.000	988	++	Rionegro (Antioquia)	3.070	3.333	3.211	+
Cali, Santa Helena	950	1.200	1.075	++	Socorro (Santander)	3.250	3.250	3.250	+
Cartagena, Bazaruto	1.458	1.458	1.458	n.d.	Sogamoso (Boyacá)	3.200	3.200	3.200	-
Chiquinquirá (Boyacá)	2.500	2.500	2.500	=	Tuluá (Valle del Cauca)	3.211	3.211	3.211	-
Cúcuta, Cenabastos	1.175	1.175	1.175	+	Tunja (Boyacá)	3.342	3.421	3.389	+
Duitama (Boyacá)	850	850	850	-	Valledupar, Mercado Nuevo	3.200	3.200	3.200	n.d.
La Ceja (Antioquia)	1.525	1.525	1.525	++	Villavicencio (Meta)	3.225	3.467	3.346	+
Manizales (Caldas)	1.275	1.300	1.288	++	Pera nacional				
Medellín, Central Mayorista de Antioquia	1.300	1.500	1.404	++	Bucaramanga, Centroabastos	1.340	1.460	1.404	+
Medellín, Coomerca	533	600	572	-	Medellín, Central Mayorista de Antioquia	1.500	1.675	1.606	+
Palmira (Valle del Cauca)	838	883	860	+++	Socorro (Santander)	1.400	1.400	1.400	+
Pamplona (Norte de Santander)	1.500	1.567	1.528	+	Tunja (Boyacá)	1.040	1.140	1.088	++
Pereira, La 41	1.100	1.125	1.113	++	Piña gold				
Pereira, Mercasa	967	1.133	1.057	++	Bogotá, D. C., Corabastos	1.970	2.182	2.085	+++
Popayán (Cauca)	1.050	1.067	1.058	++	Cali, Cavasa	1.500	1.550	1.525	+
Rionegro (Antioquia)	1.450	1.650	1.575	++	Cali, Santa Helena	925	925	925	+
San Gil (Santander)	1.250	1.250	1.250	++	Manizales (Caldas)	1.800	1.800	1.800	+++
Socorro (Santander)	870	1.000	935	-	Medellín, Central Mayorista de Antioquia	1.675	2.000	1.840	+
Sogamoso (Boyacá)	1.000	1.000	1.000	+++	Pasto (Nariño)	1.200	1.200	1.200	++
Tuluá (Valle del Cauca)	675	750	713	++	Pereira, La 41	1.475	1.475	1.475	+
Tunja (Boyacá)	852	963	907	+	Pereira, Mercasa	1.350	1.433	1.377	+
Ubaté (Cundinamarca)	2.200	2.200	2.200	+	Rionegro (Antioquia)	1.925	2.200	2.056	+++
Valledupar, Mercado Nuevo	1.000	1.000	1.000	n.d.	Sogamoso (Boyacá)	1.900	1.900	1.900	-
Papaya melona					Tuluá (Valle del Cauca)	1.300	1.300	1.300	+
Bucaramanga, Centroabastos	1.250	1.300	1.279	+	Tunja (Boyacá)	2.000	2.200	2.120	+
Ibagué (Tolima)	1.550	1.550	1.550	n.d.	Piña manzana				
Medellín, Central Mayorista de Antioquia	967	1.067	1.007	+	Armenia, Mercar	1.000	1.000	1.000	n.d.
Papaya redonda					Buenaventura (Valle del Cauca)	550	550	550	+
Bucaramanga, Centroabastos	1.000	1.025	1.006	+	Cali, Cavasa	750	775	763	-
Medellín, Central Mayorista de Antioquia	967	1.067	1.007	+	Cali, Santa Helena	400	400	400	=
Patilla					La Ceja (Antioquia)	888	888	888	+
Armenia, Mercar	550	600	575	-	Manizales (Caldas)	833	850	842	+
Barranquilla, Barranquillita	600	600	600	+	Medellín, Central Mayorista de Antioquia	813	1.013	874	+
Bogotá, D. C., Corabastos	550	600	585	-	Medellín, Coomerca	1.000	1.133	1.033	+
Bucaramanga, Centroabastos	750	775	755	-	Palmira (Valle del Cauca)	525	525	525	=
Cali, Cavasa	650	700	675	-	Pasto (Nariño)	925	925	925	+
Cali, Santa Helena	625	675	650	+	Pereira, La 41	950	975	963	+
Cartagena, Bazaruto	588	675	631	n.d.	Pereira, Mercasa	967	1.000	973	-
Cúcuta, Cenabastos	800	800	800	=	Popayán (Cauca)	550	650	600	-
Ibagué (Tolima)	600	650	617	+	Rionegro (Antioquia)	900	950	919	++
Ipiales (Nariño)	1.200	1.200	1.200	n.d.	Tuluá (Valle del Cauca)	675	675	675	n.d.
Medellín, Central Mayorista de Antioquia	500	575	536	-	Piña perolera				
Medellín, Coomerca	533	600	592	+	Barranquilla, Barranquillita	837	1.060	972	-
Montería (Córdoba)	550	575	563	+	Barranquilla, Granabastos	1.093	1.187	1.133	++
Popayán (Cauca)	1.000	1.000	1.000	++	Bogotá, D. C., Corabastos	976	1.071	1.014	+++
Rionegro (Antioquia)	717	773	750	+	Bucaramanga, Centroabastos	633	658	643	++
San Gil (Santander)	700	700	700	+	Cartagena, Bazaruto	1.010	1.050	1.030	n.d.
Tuluá (Valle del Cauca)	700	750	725	+	Chiquinquirá (Boyacá)	800	840	820	-
Tunja (Boyacá)	600	600	600	=	Cúcuta, Cenabastos	901	926	920	+
Valledupar, Mercado Nuevo	600	600	600	n.d.	Duitama (Boyacá)	900	900	900	++
Pera importada					Medellín, Central Mayorista de Antioquia	800	800	800	+
Armenia, Mercar	3.250	3.250	3.250	=	Montería (Córdoba)	520	533	527	-
Barranquilla, Granabastos	3.158	3.368	3.263	+	Sincelejo (Sucre)	780	780	780	n.d.
Bogotá, D. C., Corabastos	2.700	3.133	2.932	+	Socorro (Santander)	600	667	633	+
Bucaramanga, Centroabastos	2.800	3.100	2.926	-	Sogamoso (Boyacá)	967	967	967	++
Cali, Cavasa	2.895	3.184	3.066	-	Tunja (Boyacá)	833	917	857	+
Cali, Santa Helena	3.158	3.158	3.158	=	Valledupar, Mercabastos	1.160	1.200	1.180	n.d.
					Valledupar, Mercado Nuevo	1.800	1.800	1.800	n.d.
					Villavicencio (Meta)	970	1.061	1.015	+++

Cuadro 2. Mercados mayoristas. Precios de venta de frutas frescas (conclusión)
2012 (julio 7 a 13)

Productos y mercados	Pesos por kilogramo				Tenden- cia	Productos y mercados	Pesos por kilogramo				Tenden- cia			
	Mínimo	Máximo	Medio				Mínimo	Máximo	Medio					
Pitahaya						Uva importada								
Bogotá, D. C., Corabastos	14.000	15.333	14.733	-	Barranquilla, Granabastos	7.000	8.000	7.500	++	Bucaramanga, Centroabastos	6.208	6.403	6.306	n.d.
Bucaramanga, Centroabastos	14.000	15.500	15.042	-	Cúcuta, Cenabastos	6.219	6.875	6.444	+					
Medellín, Central Mayorista de Antioquia	13.667	16.000	15.167	-	Uva Isabela									
Tangelo					Bogotá, D. C., Corabastos	2.500	2.694	2.614	-					
Bogotá, D. C., Corabastos	2.600	3.067	2.876	+	Bucaramanga, Centroabastos	2.556	2.722	2.625	-					
Bucaramanga, Centroabastos	1.920	2.000	1.960	++	Cali, Cavasa	1.833	1.972	1.903	+					
Cali, Cavasa	1.867	1.867	1.867	--	Cali, Santa Helena	1.792	1.792	1.792	+					
Manizales (Caldas)	2.233	2.433	2.333	++	Ipiales (Nariño)	2.000	2.056	2.028	-					
Medellín, Central Mayorista de Antioquia	2.467	2.667	2.522	+	Palmira (Valle del Cauca)	1.750	1.833	1.792	+					
Pereira, La 41	2.500	2.500	2.500	n.d.	Pasto (Nariño)	2.083	2.125	2.111	--					
Pereira, Mercasa	2.400	2.500	2.475	+	Popayán (Cauca)	2.083	2.083	2.083	=					
Rionegro (Antioquia)	2.400	2.500	2.446	n.d.	San Gil (Santander)	2.917	2.917	2.917	+					
Tomate de árbol					Socorro (Santander)	2.917	2.917	2.917	-					
Armenia, Mercar	1.725	1.767	1.746	-	Tunja (Boyacá)	2.917	2.917	2.917	+					
Barranquilla, Barranquillita	1.800	1.900	1.842	-	Ubaté (Cundinamarca)	1.600	1.600	1.600	=					
Barranquilla, Granabastos	1.833	1.875	1.847	-	Uva negra									
Bogotá, D. C., Corabastos	1.827	1.920	1.884	+	Chiquinquirá (Boyacá)	2.667	2.958	2.813	-					
Bucaramanga, Centroabastos	2.000	2.027	2.008	+	Duitama (Boyacá)	2.708	2.708	2.708	+					
Buenaventura (Valle del Cauca)	1.800	1.800	1.800	-	Sogamoso (Boyacá)	2.500	2.500	2.500	+					
Cajamarca (Tolima)	2.333	2.333	2.333	+++	Uva red globe nacional									
Cali, Cavasa	1.525	1.575	1.550	+	Barranquilla, Granabastos	4.000	4.000	4.000	n.d.					
Cali, Santa Helena	1.675	1.775	1.725	++	Bogotá, D. C., Corabastos	3.667	4.000	3.889	++					
Cartagena, Bazaruto	1.925	2.000	1.963	n.d.	Bucaramanga, Centroabastos	2.875	3.583	3.324	+					
Chiquinquirá (Boyacá)	2.250	2.450	2.350	=	Cali, Cavasa	4.222	4.259	4.241	+					
Cúcuta, Cenabastos	2.333	2.458	2.408	+	Cartagena, Bazaruto	4.704	5.296	5.000	n.d.					
Duitama (Boyacá)	1.800	1.800	1.800	--	Chiquinquirá (Boyacá)	2.667	2.958	2.813	-					
Ipiales (Nariño)	719	913	805	--	Ibagué (Tolima)	4.458	5.417	4.986	++					
La Ceja (Antioquia)	1.625	1.625	1.625	+	La Ceja (Antioquia)	3.472	3.472	3.472	-					
Manizales (Caldas)	1.667	1.680	1.673	+	Manizales (Caldas)	4.056	4.083	4.069	+					
Marinilla (Antioquia)	1.445	1.450	1.448	++	Medellín, Central Mayorista de Antioquia	4.032	8.498	4.540	+++					
Medellín, Central Mayorista de Antioquia	1.500	1.700	1.604	+	Pasto (Nariño)	3.458	3.750	3.604	++					
Medellín, Coomerca	1.533	1.667	1.593	-	Pereira, La 41	4.200	4.200	4.200	++					
Montería (Córdoba)	1.700	1.833	1.767	+++	Pereira, Mercasa	4.067	4.200	4.173	+					
Palmira (Valle del Cauca)	1.600	1.600	1.600	-	Rionegro (Antioquia)	4.259	4.315	4.293	++					
Pamplona (Norte de Santander)	2.167	2.444	2.338	-	San Gil (Santander)	5.222	5.222	5.222	n.d.					
Pasto (Nariño)	1.167	1.167	1.167	+	Socorro (Santander)	4.818	4.818	4.818	++					
Peñol (Antioquia)	1.195	1.650	1.423	+	Tuluá (Valle del Cauca)	4.100	4.233	4.167	+					
Pereira, La 41	1.600	1.767	1.683	-	Uva roja									
Pereira, Mercasa	1.600	1.700	1.680	+	Armenia, Mercar	4.167	4.583	4.398	+					
Popayán (Cauca)	1.613	1.613	1.613	-	Cali, Cavasa	5.625	5.750	5.688	+					
Rionegro (Antioquia)	1.433	1.500	1.456	+	Cali, Santa Helena	4.833	4.875	4.854	+					
San Gil (Santander)	1.933	2.000	1.967	+	Duitama (Boyacá)	3.958	4.000	3.979	++					
San Vicente (Antioquia)	1.050	1.225	1.138	-	Ipiales (Nariño)	3.375	3.563	3.469	+					
Socorro (Santander)	2.200	2.200	2.200	++	Pereira, La 41	5.000	5.000	5.000	++					
Sogamoso (Boyacá)	1.800	1.800	1.800	=	Pereira, Mercasa	4.833	5.222	5.011	++					
Tuluá (Valle del Cauca)	1.725	1.725	1.725	+	Sogamoso (Boyacá)	2.500	2.500	2.500	--					
Tunja (Boyacá)	1.813	1.933	1.865	-	Uva verde									
Valledupar, Mercabastos	2.160	2.160	2.160	n.d.	Bogotá, D. C., Corabastos	2.667	2.917	2.800	++					
Uchuva con cáscara					Bucaramanga, Centroabastos	2.500	2.917	2.694	-					
Bogotá, D. C., Corabastos	1.200	1.267	1.212	-	Cali, Santa Helena	2.500	2.500	2.500	=					
Bucaramanga, Centroabastos	867	1.200	1.046	--	Chiquinquirá (Boyacá)	2.667	2.958	2.813	-					
Cúcuta, Cenabastos	1.300	1.500	1.443	-	Duitama (Boyacá)	2.917	2.917	2.917	--					
Duitama (Boyacá)	900	1.750	1.325	--	Manizales (Caldas)	4.028	4.063	4.045	+					
La Ceja (Antioquia)	1.450	1.450	1.450	=	Medellín, Central Mayorista de Antioquia	3.103	3.335	3.215	-					
Medellín, Central Mayorista de Antioquia	1.325	1.567	1.427	+	Pasto (Nariño)	3.040	3.040	3.040	n.d.					
Pamplona (Norte de Santander)	1.300	1.400	1.358	--	Socorro (Santander)	3.182	3.182	3.182	-					
Peñol (Antioquia)	775	875	825	+++	Sogamoso (Boyacá)	2.917	2.917	2.917	++					
Rionegro (Antioquia)	848	943	895	+++	Villavicencio (Meta)	3.042	3.042	3.042	+					
Tunja (Boyacá)	1.188	1.250	1.219	--	Zapote									
					Medellín, Central Mayorista de Antioquia	1.600	2.000	1.739	--					
					Tuluá (Valle del Cauca)	1.050	1.050	1.050	n.d.					

Tendencias:

(-->) Variación mayor al -20 %
(-) Variación entre -10 % y -20 %
(.) Variación entre 0 % y -10 %

(=) Variación igual a 0 %
(+) Variación entre 0 % y 10 %
(++) Variación entre 10 % y 20 %
(+++) Variación mayor al 20 %
(n.d.) No determinado

Tubérculos, raíces y plátanos

Poca producción de arracacha



Fuente: DANE

Durante la presente semana se dio un aumento en los precios de la arracacha amarilla. Esta situación se presentó por el bajo nivel de producción en Cajamarca (Tolima) y Boyacá. En Duitama (Boyacá) y Pamplona (Norte de Santander), el kilo se negoció a \$1.075 y a \$1.183, respectivamente, 11,5 % más que la semana pasada.

De la misma forma, se incrementaron las cotizaciones mayoristas de la arracacha blanca, el ulluco, y las papas criolla sucia, capira, ICA-Huila, morasurco, nevada, parda pastusa, Puracé, R-12 negra, R-12 roja, suprema y única. En cuanto a la arracacha blanca, hubo poca oferta de San Vicente y Rionegro (Antioquia), lo que ocasionó los mayores precios. En San Vicente (Antioquia), el kilo se vendió a \$833, 10,84 % más que la semana anterior. En el caso de la papa parda pastusa, hubo menor ingreso desde Boyacá y Cundinamarca, por lo que sus precios se incrementaron en trece de los veinte mercados donde se vendió. En Bogotá, D. C. y Tunja, el kilo se negoció a \$815 y a \$729, respectivamente, 9,22 %, en promedio, más que la semana anterior. De la misma forma subieron las cotizaciones de la papa nevada ante el bajo nivel de ingreso desde San Vicente y Guarne (Antioquia). En Peñol (Antioquia) y Mercasa, en Pereira, el kilo se vendió a \$934 y a \$1.250, respectivamente, 22,03 % más que la semana pasada.

También subieron las cotizaciones de los plátanos dominico hartón verde y maduro. Esta situación se dio

porque en los mercados solo se consiguió plátano procedente de Armenia (Quindío), el cual es de mejor calidad y precio más alto. En Manizales, el kilo de plátano verde se vendió a \$583, 14,75 % más que la semana anterior.

Por otro lado, se registró una reducción de los precios de los ñames criollo y diamante, las papas criolla limpia y San Félix, las yucas chirosa, criolla e ICA y los plátanos comino, dominico verde y guineo. En el caso del ñame diamante, la caída de las cotizaciones obedeció a la mayor oferta desde El Carmen de Bolívar y San Juan Nepomuceno (Bolívar). En Barranquillita, en Barranquilla, y Valledupar, el kilo se vendió a \$929 y a \$1.000, respectivamente, 1,89 % menos que la semana anterior. De la misma forma, se contó con buena oferta de yuca chirosa desde Mutatá y Chigorodó (Antioquia), así como de Saravena (Arauca), lo que generó los menores precios en cinco de los siete mercados donde se vendió esta semana. En Pasto, la reducción superó el 8,00 %. Por último, ante el mejoramiento de la oferta de plátano guineo desde Bucarasica (Norte de Santander), se dieron menores precios en seis de los trece mercados donde se vendió esta variedad. En Medellín el kilo se vendió a \$714 y en Cúcuta a \$417, 9,16 %, en promedio, menos.

Gráfico 5. Comportamiento del precio mayorista de la arracacha amarilla 2012 (junio 16 a julio 6)

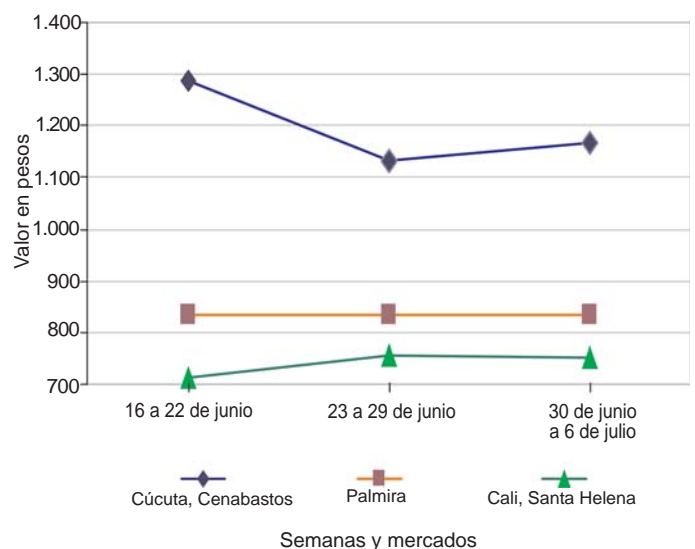

Fuente: SIPSA-DANE-Ministerio de Agricultura y Desarrollo Rural.

Cuadro 3. Mercados mayoristas. Precios de venta de tubérculos, raíces y plátanos
2012 (julio 7 a 13)

Productos y mercados	Pesos por kilogramo			Tenden- cia	Productos y mercados	Pesos por kilogramo			Tenden- cia
	Mínimo	Máximo	Medio			Mínimo	Máximo	Medio	
Arracacha amarilla					Papa criolla limpia (continuación)				
Bogotá, D. C., Corabastos	771	889	830	---	Bogotá, D. C., Corabastos	1.222	1.333	1.256	--
Bucaramanga, Centroabastos	806	1.183	1.013	--	Bucaramanga, Centroabastos	925	1.150	998	+
Cajamarca (Tolima)	887	887	887	+++	Cajamarca (Tolima)	1.500	1.500	1.500	+++
Cali, Cavasa	722	825	775	-	Cali, Santa Helena	545	627	586	-
Cali, Santa Helena	750	750	750	=	Cartagena, Bazaruto	1.400	1.467	1.433	n.d.
Cúcuta, Cenabastos	1.100	1.600	1.302	++	Cúcuta, Cenabastos	1.000	1.567	1.286	++
Duitama (Boyacá)	1.050	1.100	1.075	+	Duitama (Boyacá)	1.000	1.000	1.000	=
Palmira (Valle del Cauca)	833	833	833	=	El Santuario (Antioquia)	1.167	1.167	1.167	++
Pamplona (Norte de Santander)	1.150	1.200	1.183	++	La Ceja (Antioquia)	1.075	1.075	1.075	-
Popayán (Cauca)	750	750	750	-	La Unión (Antioquia)	1.166	1.166	1.166	+++
Sogamoso (Boyacá)	1.350	1.350	1.350	+	Marinilla (Antioquia)	1.058	1.058	1.058	+
Tunja (Boyacá)	778	861	822	--	Medellín, Central Mayorista de Antioquia	1.100	1.333	1.219	-
Villavicencio (Meta)	1.000	1.000	1.000	-	Medellín, Coomerca	1.167	1.367	1.263	=
Arracacha blanca					Montería (Córdoba)	1.500	1.500	1.500	=
Buenaventura (Valle del Cauca)	1.200	1.200	1.200	+	Pamplona (Norte de Santander)	950	1.150	1.052	+++
Cali, Santa Helena	583	583	583	n.d.	Pereira, La 41	960	1.030	995	--
Ipiales (Nariño)	500	600	550	-	Pereira, Mercasa	980	1.160	1.093	-
La Ceja (Antioquia)	1.625	1.625	1.625	+	Rionegro (Antioquia)	1.267	1.425	1.335	++
Marinilla (Antioquia)	833	833	833	+	San Gil (Santander)	792	792	792	+
Medellín, Central Mayorista de Antioquia	900	1.167	964	-	San Vicente (Antioquia)	1.060	1.060	1.060	-
Pasto (Nariño)	304	375	338	-	Santa Bárbara (Antioquia)	1.000	1.000	1.000	=
Peñol (Antioquia)	850	855	853	+	Sincelejo (Sucre)	1.650	1.650	1.650	n.d.
Pereira, La 41	1.133	1.140	1.137	++	Sogamoso (Boyacá)	1.200	1.200	1.200	+++
Pereira, Mercasa	1.219	1.321	1.291	++	Tunja (Boyacá)	661	833	741	-
Rionegro (Antioquia)	1.075	1.500	1.252	++	Valledupar, Mercabastos	1.400	1.400	1.400	n.d.
San Vicente (Antioquia)	833	833	833	++	Papa criolla para lavar				
Tuluá (Valle del Cauca)	667	750	708	-	Cali, Cavasa	540	560	551	-
Ñame criollo					Papa criolla sucia				
Barranquilla, Granabastos	1.233	1.300	1.267	-	Barranquilla, Barranquillita	1.047	1.225	1.149	++
Cartagena, Bazaruto	1.700	1.800	1.750	n.d.	Barranquilla, Granabastos	1.100	1.200	1.135	++
Montería (Córdoba)	1.233	1.300	1.267	++	Bogotá, D. C., Corabastos	867	1.000	907	--
Sincelejo (Sucre)	1.500	1.567	1.533	n.d.	Cali, Cavasa	445	480	463	++
Valledupar, Mercabastos	1.500	1.500	1.500	n.d.	Cali, Santa Helena	485	547	516	-
Valledupar, Mercado Nuevo	1.500	1.500	1.500	n.d.	Chiquinquirá (Boyacá)	600	600	600	--
Ñame diamante					Honda (Tolima)	787	787	787	=
Barranquilla, Barranquillita	925	935	929	+	Palmira (Valle del Cauca)	613	667	640	+
Barranquilla, Granabastos	1.000	1.100	1.037	+	Pasto (Nariño)	286	306	297	+
Cartagena, Bazaruto	930	950	940	n.d.	Tuluá (Valle del Cauca)	706	729	717	-
Montería (Córdoba)	1.000	1.000	1.000	+++	Ubaté (Cundinamarca)	400	400	400	---
Sincelejo (Sucre)	833	867	850	n.d.	Villavicencio (Meta)	620	730	675	--
Valledupar, Mercabastos	1.000	1.000	1.000	n.d.	Papa ICA-Huila				
Valledupar, Mercado Nuevo	1.000	1.000	1.000	n.d.	Bucaramanga, Centroabastos	900	1.100	959	+
Ñame espino					Cúcuta, Cenabastos	660	750	709	+
Cartagena, Bazaruto	1.967	2.050	2.008	n.d.	Ipiales (Nariño)	518	555	536	+
Sincelejo (Sucre)	2.067	2.133	2.100	n.d.	Papa Morasurco				
Papa capira					Cali, Cavasa	680	680	680	n.d.
Cali, Cavasa	580	610	598	=	Ipiales (Nariño)	480	488	484	+
Cali, Santa Helena	613	700	657	+	Pasto (Nariño)	495	520	509	+
El Santuario (Antioquia)	880	880	880	+	Papa nevada				
Ipiales (Nariño)	525	553	539	++	Cali, Cavasa	875	958	917	-
La Ceja (Antioquia)	971	971	971	-	El Santuario (Antioquia)	1.013	1.013	1.013	++
La Unión (Antioquia)	875	937	906	++	Marinilla (Antioquia)	848	848	848	+
Manizales (Caldas)	620	660	640	+	Medellín, Central Mayorista de Antioquia	1.050	1.233	1.176	+++
Marinilla (Antioquia)	925	925	925	++	Medellín, Coomerca	807	1.000	901	++
Medellín, Central Mayorista de Antioquia	860	913	886	-	Peñol (Antioquia)	834	1.034	934	+++
Medellín, Coomerca	800	850	815	+	Pereira, La 41	1.275	1.275	1.275	+++
Montería (Córdoba)	987	1.033	1.010	+	Pereira, Mercasa	1.108	1.313	1.250	+++
Palmira (Valle del Cauca)	627	710	668	+	Rionegro (Antioquia)	843	967	909	+
Pasto (Nariño)	540	560	550	++	San Vicente (Antioquia)	1.117	1.117	1.117	+++
Peñol (Antioquia)	867	934	901	+	Papa parda para lavar				
Pereira, La 41	660	693	677	++	Bogotá, D. C., Corabastos	900	1.000	963	n.d.
Pereira, Mercasa	640	720	701	++	Sincelejo (Sucre)	740	747	743	n.d.
Rionegro (Antioquia)	933	968	944	++	Papa parda pastusa				
San Vicente (Antioquia)	1.050	1.050	1.050	++	Armenia, Mercar	750	840	783	n.d.
Santa Bárbara (Antioquia)	900	900	900	=	Bogotá, D. C., Corabastos	800	853	815	+
Sincelejo (Sucre)	1.000	1.061	1.030	n.d.	Bucaramanga, Centroabastos	775	867	835	++
Papa capira carmenia					Bucaramanga, Mercados del centro	840	840	840	++
Medellín, Central Mayorista de Antioquia	893	950	912	-	Buenaventura (Valle del Cauca)	750	750	750	+
Medellín, Coomerca	903	933	916	+	Cali, Cavasa	760	900	830	+++
Papa criolla limpia					Chiquinquirá (Boyacá)	600	600	600	=
Armenia, Mercar	825	825	825	+	Cúcuta, Cenabastos	833	1.000	881	-
					Duitama (Boyacá)	680	680	680	--

Cuadro 3. Mercados mayoristas. Precios de venta de tubérculos, raíces y plátanos (continuación)
2012 (julio 7 a 13)

Productos y mercados	Pesos por kilogramo				Tenden- cia	Productos y mercados	Pesos por kilogramo				Tenden- cia			
	Mínimo	Máximo	Medio				Mínimo	Máximo	Medio					
Papa parda pastusa (continuación)						Papa única (continuación)								
Ipiales (Nariño)	575	595	585	++	Manizales (Caldas)	570	580	575	+	Pamplona (Norte de Santander)	613	627	619	-
La Parada (Norte de Santander)	950	950	950	n.d.	Pasto (Nariño)	480	500	489	++	Pereira, La 41	700	700	700	++
Pamplona (Norte de Santander)	860	875	868	-	Pereira, Mercasa	600	720	683	++	Sogamoso (Boyacá)	540	540	540	-
Pasto (Nariño)	573	627	604	++	Tunja (Boyacá)	493	580	547	+++	Ubaté (Cundinamarca)	500	500	500	+++
Pereira, La 41	680	710	695	++	Valledupar, Mercabastos	800	853	827	n.d.	Valledupar, Mercado Nuevo	800	840	820	n.d.
Pereira, Mercasa	600	720	681	++	Plátano comino									
San Gil (Santander)	355	700	528	---	Rionegro (Antioquia)	867	900	883	-					
Socorro (Santander)	660	660	660	+	Plátano dominico hartón maduro									
Sogamoso (Boyacá)	770	770	770	-	Manizales (Caldas)	617	633	625	++					
Tunja (Boyacá)	607	767	729	++	Pereira, La 41	533	567	550	--					
Ubaté (Cundinamarca)	600	600	600	+	Pereira, Mercasa	517	567	547	-					
Papa Puracé					Plátano dominico hartón verde									
La Unión (Antioquia)	687	708	698	-	Manizales (Caldas)	583	583	583	++					
Medellín, Central Mayorista de Antioquia	810	850	840	+	Pereira, La 41	533	600	567	--					
Montería (Córdoba)	1.067	1.067	1.067	++	Pereira, Mercasa	550	600	582	+					
Papa roja peruana					Plátano dominico verde									
Cali, Cavasa	560	600	580	+	Manizales (Caldas)	583	583	583	++					
Ipiales (Nariño)	548	565	556	++	Pereira, La 41	533	600	567	--					
Papa ruby					Pereira, Mercasa	550	600	582	+					
Pereira, La 41	700	720	710	+	Plátano dominico verde									
Pereira, Mercasa	650	720	693	++	Medellín, Central Mayorista de Antioquia	725	817	786	-					
Papa R-12 negra					Medellín, Coomerca	750	750	750	n.d.					
Armenia, Mercar	660	740	696	+	Santa Bárbara (Antioquia)	288	313	300	---					
Bogotá, D. C., Corabastos	573	687	649	+	Yarumal (Antioquia)	519	519	519	+++					
Bucaramanga, Centroabastos	700	710	705	-	Plátano guineo									
Manizales (Caldas)	620	660	640	+	Bogotá, D. C., Corabastos	1.000	1.000	1.000	+					
Sogamoso (Boyacá)	600	600	600	+	Cúcuta, Cenabastos	417	417	417	--					
Villavicencio (Meta)	693	700	697	+	La Ceja (Antioquia)	425	425	425	+					
Papa R-12 roja					Manizales (Caldas)	467	483	475	+					
Barranquilla, Barranquillita	760	950	863	++	Medellín, Central Mayorista de Antioquia	650	775	714	-					
Barranquilla, Granabastos	760	760	760	+++	Medellín, Coomerca	450	600	540	-					
Bogotá, D. C., Corabastos	560	647	597	+	Peñol (Antioquia)	369	416	392	-					
Tunja (Boyacá)	500	580	553	+++	Pereira, La 41	442	467	454	-					
Papa sabanera					Pereira, Mercasa	470	487	477	+					
Bogotá, D. C., Corabastos	1.000	1.167	1.084	+	Rionegro (Antioquia)	520	600	555	-					
Sogamoso (Boyacá)	800	800	800	-	Santa Bárbara (Antioquia)	233	250	242	-					
Papa San Félix					Tunja (Boyacá)	500	567	513	+					
Manizales (Caldas)	978	978	978	-	Yarumal (Antioquia)	471	471	471	+++					
Papa suprema					Plátano hartón maduro									
Bogotá, D. C., Corabastos	613	700	662	+	Armenia, Mercar	600	617	611	-					
Bucaramanga, Centroabastos	710	820	781	+++	Ipiales (Nariño)	633	633	633	-					
Bucaramanga, Mercados del centro	875	875	875	++	Medellín, Central Mayorista de Antioquia	938	967	959	+					
Buenaventura (Valle del Cauca)	700	700	700	+	Pereira, La 41	533	567	550	--					
Cali, Cavasa	695	755	725	++	Pereira, Mercasa	517	567	547	+					
Cali, Santa Helena	620	687	653	-	Tunja (Boyacá)	1.000	1.000	1.000	=					
Cúcuta, Cenabastos	700	825	744	+	Plátano hartón verde									
Ipiales (Nariño)	563	600	581	+++	Armenia, Mercar	633	638	635	-					
Palmira (Valle del Cauca)	640	747	693	++	Barranquilla, Barranquillita	1.260	1.328	1.288	+					
Pamplona (Norte de Santander)	650	800	742	+	Barranquilla, Granabastos	1.200	1.200	1.200	=					
Pasto (Nariño)	533	560	549	+++	Bogotá, D. C., Corabastos	1.100	1.183	1.143	+					
Popayán (Cauca)	780	780	780	+	Bucaramanga, Centroabastos	1.048	1.351	1.164	+					
Tuluá (Valle del Cauca)	670	790	730	++	Bucaramanga, Mercados del centro	1.156	1.156	1.156	+					
Ubaté (Cundinamarca)	500	500	500	+++	Cali, Cavasa	700	708	704	-					
Villavicencio (Meta)	740	780	760	+	Cali, Santa Helena	638	638	638	+					
Papa tocarreña					Cartagena, Bazaruto	1.148	1.200	1.174	n.d.					
Tunja (Boyacá)	850	900	867	n.d.	Chiquinquirá (Boyacá)	967	992	979	=					
Ubaté (Cundinamarca)	800	800	800	=	Cúcuta, Cenabastos	1.190	1.349	1.276	+					
Papa única					Duitama (Boyacá)	650	670	660	+					
Barranquilla, Barranquillita	630	810	720	++	Ipiales (Nariño)	633	633	633	-					
Barranquilla, Granabastos	645	750	690	++	La Ceja (Antioquia)	875	875	875	-					
Bogotá, D. C., Corabastos	540	600	578	++	Medellín, Central Mayorista de Antioquia	938	967	959	+					
Bucaramanga, Centroabastos	600	693	658	++	Montería (Córdoba)	775	831	803	-					
Bucaramanga, Mercados del centro	700	700	700	++	Palmira (Valle del Cauca)	373	373	373	---					
Cali, Cavasa	525	645	584	+	Pamplona (Norte de Santander)	635	635	635	n.d.					
Cúcuta, Cenabastos	600	600	600	++	Pasto (Nariño)	747	840	796	+					
Ipiales (Nariño)	429	540	485	+	Pereira, La 41	533	600	567	--					
La Parada (Norte de Santander)	700	700	700	n.d.	Pereira, Mercasa	567	600	585	+					
					Popayán (Cauca)	800	800	800	-					

Cuadro 3. Mercados mayoristas. Precios de venta de tubérculos, raíces y plátanos (conclusión) 2012 (julio 7 a 13)

Productos y mercados	Pesos por kilogramo			Tenden- cia	Productos y mercados	Pesos por kilogramo			Tenden- cia
	Mínimo	Máximo	Medio			Mínimo	Máximo	Medio	
Plátano hartón verde (continuación)					Yuca criolla				
Rionegro (Antioquia)	873	938	902	-	Barranquilla, Barranquillita	838	869	849	+
San Gil (Santander)	500	500	500	-	Barranquilla, Granabastos	888	913	898	-
Santa Bárbara (Antioquia)	375	588	481	+++	Bucaramanga, Centroabastos	982	1.458	1.179	-
Sinclair (Sucre)	604	604	604	n.d.	Bucaramanga, Mercados del centro	1.190	1.190	1.190	-
Socorro (Santander)	361	417	389	--	Cartagena, Bazaruto	863	958	911	n.d.
Sogamoso (Boyacá)	755	755	755	+	Chiquinquirá (Boyacá)	933	1.000	967	+
Tuluá (Valle del Cauca)	725	750	738	+	Cúcuta, Cenabastos	1.268	1.381	1.321	-
Ubaté (Cundinamarca)	1.111	1.111	1.111	=	Medellín, Central Mayorista de Antioquia	1.373	1.533	1.463	+
Valledupar, Mercabastos	1.305	1.370	1.338	n.d.	Pamplona (Norte de Santander)	1.143	1.143	1.143	n.d.
Valledupar, Mercado Nuevo	1.290	1.380	1.335	n.d.	San Gil (Santander)	467	600	556	-
Villavicencio (Meta)	1.021	1.063	1.042	+	Sinclair (Sucre)	1.067	1.122	1.094	n.d.
Plátano hartón verde llanero					Socorro (Santander)	467	500	483	--
Bogotá, D. C., Corabastos	1.136	1.182	1.164	+	Tunja (Boyacá)	1.000	1.200	1.116	-
Ulluco					Valledupar, Mercabastos	1.000	1.000	1.000	n.d.
Cali, Cavasa	2.400	2.550	2.475	+	Valledupar, Mercado Nuevo	1.000	1.000	1.000	n.d.
Ipiales (Nariño)	1.833	2.000	1.944	+	Villavicencio (Meta)	1.200	1.200	1.200	+
Pasto (Nariño)	833	1.167	1.000	++	Yuca ICA				
Popayán (Cauca)	1.667	1.667	1.667	--	Armenia, Mercar	1.213	1.227	1.218	-
Tuluá (Valle del Cauca)	1.667	1.667	1.667	=	Cali, Santa Helena	1.190	1.200	1.195	-
Yuca chirosa					Manizales (Caldas)	1.400	1.400	1.400	-
Buenaventura (Valle del Cauca)	1.160	1.160	1.160	-	Medellín, Central Mayorista de Antioquia	1.233	1.378	1.315	+
La Ceja (Antioquia)	1.230	1.230	1.230	-	Palmira (Valle del Cauca)	1.100	1.160	1.130	n.d.
Medellín, Central Mayorista de Antioquia	1.217	1.378	1.312	+	Pasto (Nariño)	1.210	1.210	1.210	+++
Medellín, Coomerca	1.200	1.307	1.240	-	Pereira, La 41	1.027	1.053	1.040	--
Montería (Córdoba)	829	933	881	+	Pereira, Mercasa	1.160	1.200	1.187	-
Pasto (Nariño)	560	1.173	867	-	Yuca llanera				
Rionegro (Antioquia)	1.120	1.235	1.190	-	Bogotá, D. C., Corabastos	1.200	1.253	1.213	-
					Sogamoso (Boyacá)	1.000	1.000	1.000	+++
					Ubaté (Cundinamarca)	1.000	1.000	1.000	=

Tendencias:

- (---) Variación mayor al -20 %
- (--) Variación entre -10 % y -20 %
- (-) Variación entre 0 % y -10 %

(=) Variación igual a 0 %

- (+) Variación entre 0 % y 10 %
- (++) Variación entre 10 % y 20 %
- (+++) Variación mayor al 20 %
- (n.d.) No determinado

Granos, carnes y procesados

Se reduce el precio de la arveja seca

Esta semana se dio una reducción de los precios de las arvejas verde y amarilla importadas ante el mayor nivel de oferta. En Centroabastos, en Bucaramanga, la arveja verde se vendió a \$1.573, 4,45 % menos.

Asimismo, se incrementaron los precios de los huevos ante la mayor demanda por parte de los comedores escolares ante el inicio de clases. En el caso del huevo rojo AA, el aumento se presentó en siete de los doce mercados donde se vendió.

En cambio, subió levemente el precio del frijón Zaragoza por la menor oferta desde Ocaña (Norte de Santander). En Barranquillita, en Barranquilla, el kilo se negoció a \$3.955, lo que representó un alza del 4,35 %.

Por último, se dio un aumento de la cotización mayorista del bagre rayado entero fresco, pues la pesca de esta especie en el río Magdalena disminuyó. En la plaza de Las Flores, en Bogotá, D. C., el alza fue del 1,25 % y el kilo se vendió a \$11.250.

Gráfico 6. Comportamiento del precio mayorista de la arveja verde seca importada 2012 (junio 16 a julio 13)

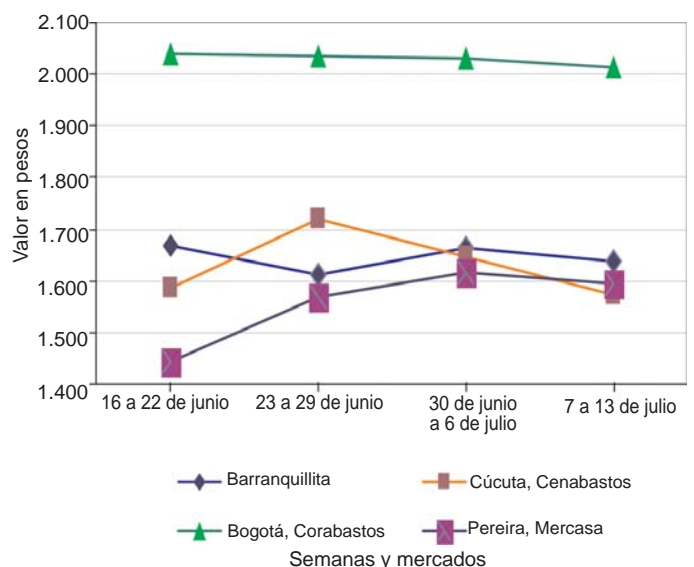

Fuente: SIPSA-DANE-Ministerio de Agricultura y Desarrollo Rural.

**Cuadro 4. Mercados mayoristas. Precios de venta de granos y cereales
 2012 (julio 7 a 13)**

Productos y mercados	Pesos por kilogramo				Tenden- cia	Productos y mercados	Pesos por kilogramo				Tenden- cia
	Mínimo	Máximo	Medio				Mínimo	Máximo	Medio		
Arroz de primera						Cuchuco de maíz					
Armenia, Mercar	2.603	2.603	2.603	-		Bucaramanga, Centroabastos	1.917	1.917	1.917	+	
Barranquilla, Barranquillita	2.361	2.361	2.361	+		Bucaramanga, Mercados del centro	1.722	1.722	1.722	=	
Bogotá, D. C., Corabastos	2.363	2.363	2.363	-		Montería (Córdoba)	990	990	990	+	
Bogotá, D. C., Paloquemao	2.750	2.750	2.750	+		Popayán (Cauca)	1.042	1.042	1.042	=	
Bogotá, D. C., Plaza España	2.750	2.750	2.750	+		Frijol bolón					
Bucaramanga, Mercados del centro	4.389	4.389	4.389	+++		Bogotá, D. C., Corabastos	5.833	5.833	5.833	+	
Cartagena, Bazaruto	2.311	2.311	2.311	n.d.		Bogotá, D. C., Plaza España	6.556	6.556	6.556	+	
Manizales (Caldas)	2.639	2.639	2.639	n.d.		Bucaramanga, Centroabastos	6.067	6.067	6.067	+	
Medellín, Central Mayorista de Antioquia	2.663	2.663	2.663	+		Bucaramanga, Mercados del centro	6.000	6.000	6.000	+	
Medellín, Coomerca	2.661	2.661	2.661	+		Palmira (Valle del Cauca)	5.433	5.433	5.433	=	
Medellín, Plaza Las Flores	2.625	2.625	2.625	-		Popayán (Cauca)	5.167	5.167	5.167	=	
Montería (Córdoba)	2.444	2.444	2.444	=		Tunja (Boyacá)	5.645	5.645	5.645	=	
Palmira (Valle del Cauca)	2.351	2.351	2.351	-		Frijol cabeza negra importado					
Pasto (Nariño)	1.920	1.920	1.920	n.d.		Valledupar, Mercado Nuevo	3.000	3.000	3.000	n.d.	
Pereira, Mercasa	2.812	2.812	2.812	+		Frijol cabeza negra nacional					
Popayán (Cauca)	2.258	2.258	2.258	=		Barranquilla, Barranquillita	2.688	2.688	2.688	-	
Sincelejo (Sucre)	2.234	2.234	2.234	n.d.		Barranquilla, Granabastos	2.568	2.568	2.568	+	
Tuluá (Valle del Cauca)	2.150	2.150	2.150	-		Cartagena, Bazaruto	3.175	3.175	3.175	n.d.	
Arroz de segunda						Montería (Córdoba)	2.500	2.500	2.500	=	
Barranquilla, Barranquillita	2.281	2.281	2.281	+		Sincelejo (Sucre)	2.900	2.900	2.900	n.d.	
Barranquilla, Granabastos	2.333	2.333	2.333	=		Frijol calima					
Bogotá, D. C., Corabastos	2.133	2.133	2.133	+		Bucaramanga, Centroabastos	3.700	3.700	3.700	+	
Cartagena, Bazaruto	1.844	1.844	1.844	n.d.		Bucaramanga, Mercados del centro	3.667	3.667	3.667	-	
Manizales (Caldas)	2.292	2.292	2.292	n.d.		Palmira (Valle del Cauca)	3.420	3.420	3.420	=	
Pereira, Mercasa	2.512	2.512	2.512	-		Frijol cargamanto blanco					
Arroz excelso						Carmen de Viboral (Antioquia)	4.725	4.725	4.725	+	
Barranquilla, Barranquillita	2.713	2.713	2.713	+		Marinilla (Antioquia)	4.948	4.948	4.948	+	
Barranquilla, Granabastos	2.744	2.744	2.744	=		Medellín, Central Mayorista de Antioquia	4.900	4.950	4.925	+	
Bucaramanga, Centroabastos	2.708	2.708	2.708	+		Medellín, Coomerca	5.567	5.567	5.567	-	
Cartagena, Bazaruto	2.656	2.656	2.656	n.d.		Medellín, Plaza Las Flores	5.900	5.900	5.900	++	
Montería (Córdoba)	2.802	2.802	2.802	=		San Vicente (Antioquia)	4.725	4.825	4.775	+	
Sincelejo (Sucre)	2.722	2.722	2.722	n.d.		Frijol cargamanto rojo					
Valledupar, Mercado Nuevo	2.708	2.708	2.708	n.d.		Armenia, Mercar	5.250	5.250	5.250	+	
Arroz sopa cristal						Bogotá, D. C., Corabastos	4.946	4.946	4.946	+	
Bucaramanga, Centroabastos	1.486	1.486	1.486	+		Bogotá, D. C., Paloquemao	5.472	5.472	5.472	-	
Montería (Córdoba)	1.750	1.750	1.750	=		Bogotá, D. C., Plaza España	5.778	5.778	5.778	+	
Arveja amarilla seca importada						Carmen de Viboral (Antioquia)	4.550	4.550	4.550	+	
Bucaramanga, Centroabastos	1.413	1.413	1.413	--		Manizales (Caldas)	5.000	5.000	5.000	n.d.	
Bucaramanga, Mercados del centro	1.715	1.715	1.715	+		Marinilla (Antioquia)	4.525	4.525	4.525	-	
Arveja enlatada						Medellín, Central Mayorista de Antioquia	4.425	4.625	4.525	-	
Medellín, Coomerca	6.019	6.019	6.019	+		Medellín, Coomerca	5.067	5.067	5.067	=	
Medellín, Plaza Las Flores	5.979	5.979	5.979	-		Medellín, Plaza Las Flores	5.033	5.033	5.033	=	
Valledupar, Mercado Nuevo	6.007	6.007	6.007	n.d.		Montería (Córdoba)	5.200	5.200	5.200	=	
Arveja verde seca importada						Pereira, Mercasa	4.739	4.739	4.739	-	
Barranquilla, Barranquillita	1.638	1.638	1.638	-		San Vicente (Antioquia)	4.525	4.550	4.538	-	
Bogotá, D. C., Corabastos	2.013	2.013	2.013	-		Sincelejo (Sucre)	6.333	6.333	6.333	n.d.	
Bogotá, D. C., Paloquemao	2.583	2.583	2.583	+		Tunja (Boyacá)	4.032	4.032	4.032	=	
Bucaramanga, Centroabastos	1.573	1.573	1.573	-		Frijol enlatado					
Bucaramanga, Mercados del centro	1.673	1.673	1.673	+		Medellín, Central Mayorista de Antioquia	6.092	6.092	6.092	-	
Cartagena, Bazaruto	1.550	1.550	1.550	n.d.		Medellín, Coomerca	5.879	5.879	5.879	+	
Manizales (Caldas)	1.850	1.850	1.850	n.d.		Medellín, Plaza Las Flores	5.843	5.843	5.843	-	
Medellín, Central Mayorista de Antioquia	2.208	2.208	2.208	+		Frijol nima calima					
Medellín, Coomerca	2.286	2.286	2.286	+		Bogotá, D. C., Corabastos	3.226	3.226	3.226	-	
Medellín, Plaza Las Flores	2.292	2.292	2.292	+		Bogotá, D. C., Paloquemao	4.111	4.111	4.111	+	
Montería (Córdoba)	1.600	1.600	1.600	=		Bogotá, D. C., Plaza España	3.611	3.611	3.611	-	
Palmira (Valle del Cauca)	1.767	1.767	1.767	=		Manizales (Caldas)	3.694	3.694	3.694	n.d.	
Pasto (Nariño)	1.667	1.667	1.667	n.d.		Medellín, Central Mayorista de Antioquia	3.300	3.313	3.306	+	
Pereira, Mercasa	1.593	1.593	1.593	-							
Tuluá (Valle del Cauca)	1.520	1.520	1.520	-							
Valledupar, Mercado Nuevo	2.000	2.000	2.000	n.d.							
Cuchuco de cebada											
Bucaramanga, Centroabastos	1.808	1.808	1.808	=							
Bucaramanga, Mercados del centro	1.611	1.611	1.611	=							

**Cuadro 4. Mercados mayoristas. Precios de venta de granos y cereales (conclusión)
2012 (julio 7 a 13)**

Productos y mercados	Pesos por kilogramo			Tenden- cia	Productos y mercados	Pesos por kilogramo			Tenden- cia
	Mínimo	Máximo	Medio			Mínimo	Máximo	Medio	
Frijol palomito importado					Maíz amarillo cáscara				
Barranquilla, Barranquillita	3.350	3.350	3.350	n.d.	Bogotá, D. C., Corabastos	817	817	817	+
Barranquilla, Granabastos	3.227	3.227	3.227	=	Bogotá, D. C., Paloquemao	1.250	1.250	1.250	=
Cartagena, Bazurto	3.725	3.725	3.725	n.d.	Bucaramanga, Mercados del centro	3.375	3.375	3.375	+
Frijol radical					Cartagena, Bazurto	820	820	820	n.d.
Bogotá, D. C., Corabastos	3.118	3.118	3.118	-	Medellín, Central Mayorista de Antioquia	800	813	806	-
Bogotá, D. C., Paloquemao	4.167	4.167	4.167	+	Medellín, Coomerca	1.000	1.000	1.000	+
Bucaramanga, Centroabastos	3.700	3.700	3.700	+	Medellín, Plaza Las Flores	967	967	967	=
Bucaramanga, Mercados del centro	3.667	3.667	3.667	-	Valledupar, Mercado Nuevo	930	930	930	n.d.
Manizales (Caldas)	3.639	3.639	3.639	n.d.	Maíz amarillo trillado				
Medellín, Central Mayorista de Antioquia	3.250	3.250	3.250	-	Barranquilla, Barranquillita	989	989	989	+
Pereira, Mercasa	3.900	3.900	3.900	++	Barranquilla, Granabastos	988	988	988	-
Frijol Uribe rosado					Cartagena, Bazurto	1.217	1.217	1.217	n.d.
Medellín, Central Mayorista de Antioquia	3.200	3.350	3.275	-	Medellín, Central Mayorista de Antioquia	950	963	956	+
Pereira, Mercasa	3.894	3.894	3.894	-	Medellín, Coomerca	1.100	1.100	1.100	--
Frijol Zaragoza					Medellín, Plaza Las Flores	1.033	1.033	1.033	-
Barranquilla, Barranquillita	3.955	3.955	3.955	+	Montería (Córdoba)	980	980	980	=
Barranquilla, Granabastos	4.042	4.042	4.042	+	Palmira (Valle del Cauca)	873	873	873	=
Cartagena, Bazurto	4.325	4.325	4.325	n.d.	Pereira, Mercasa	1.083	1.083	1.083	=
Montería (Córdoba)	3.567	3.567	3.567	=	Popayán (Cauca)	780	780	780	+
Valledupar, Mercado Nuevo	4.000	4.000	4.000	n.d.	Tuluá (Valle del Cauca)	884	884	884	n.d.
Garbanzo importado					Maíz blanco cáscara				
Bogotá, D. C., Corabastos	4.180	4.180	4.180	+	Bogotá, D. C., Corabastos	1.048	1.048	1.048	+
Bogotá, D. C., Paloquemao	4.500	4.500	4.500	+	Medellín, Central Mayorista de Antioquia	888	897	892	-
Bogotá, D. C., Plaza España	4.778	4.778	4.778	+	San Vicente (Antioquia)	1.650	1.800	1.725	++
Bucaramanga, Centroabastos	2.967	2.967	2.967	-	Maíz blanco retrillado				
Bucaramanga, Mercados del centro	3.533	3.533	3.533	=	Medellín, Central Mayorista de Antioquia	1.098	1.138	1.118	+
Medellín, Central Mayorista de Antioquia	4.656	4.656	4.656	+	Maíz blanco trillado				
Medellín, Coomerca	4.694	4.694	4.694	+	Armenia, Mercar	1.180	1.180	1.180	-
Medellín, Plaza Las Flores	4.521	4.521	4.521	+	Barranquilla, Barranquillita	1.281	1.281	1.281	-
Pereira, Mercasa	3.252	3.252	3.252	-	Barranquilla, Granabastos	1.243	1.243	1.243	-
Tunja (Boyacá)	4.000	4.000	4.000	=	Bogotá, D. C., Corabastos	1.262	1.262	1.262	-
Lenteja importada					Bogotá, D. C., Paloquemao	1.722	1.722	1.722	-
Barranquilla, Barranquillita	1.775	1.775	1.775	+	Bogotá, D. C., Plaza España	1.556	1.556	1.556	+
Barranquilla, Granabastos	1.646	1.646	1.646	-	Cartagena, Bazurto	1.550	1.550	1.550	n.d.
Bogotá, D. C., Corabastos	2.167	2.167	2.167	+	Medellín, Coomerca	1.367	1.367	1.367	=
Bogotá, D. C., Paloquemao	3.389	3.389	3.389	+	Medellín, Plaza Las Flores	1.250	1.250	1.250	-
Bogotá, D. C., Plaza España	2.750	2.750	2.750	++	Montería (Córdoba)	1.240	1.240	1.240	-
Bucaramanga, Centroabastos	1.900	1.900	1.900	+	Palmira (Valle del Cauca)	1.287	1.287	1.287	=
Bucaramanga, Mercados del centro	2.027	2.027	2.027	+	Pereira, Mercasa	1.275	1.275	1.275	+
Cartagena, Bazurto	2.150	2.150	2.150	n.d.	Popayán (Cauca)	1.160	1.160	1.160	=
Manizales (Caldas)	2.306	2.306	2.306	n.d.	Tuluá (Valle del Cauca)	1.240	1.240	1.240	=
Medellín, Central Mayorista de Antioquia	2.856	2.856	2.856	+	Valledupar, Mercado Nuevo	1.260	1.260	1.260	n.d.
Medellín, Coomerca	2.944	2.944	2.944	-	Maíz enlatado				
Medellín, Plaza Las Flores	2.897	2.897	2.897	+	Medellín, Coomerca	6.124	6.124	6.124	+
Montería (Córdoba)	1.533	1.533	1.533	=	Maíz pira				
Palmira (Valle del Cauca)	1.907	1.907	1.907	=	Bogotá, D. C., Corabastos	2.078	2.078	2.078	+
Pereira, Mercasa	1.841	1.841	1.841	+	Bogotá, D. C., Paloquemao	2.806	2.806	2.806	n.d.
Popayán (Cauca)	1.808	1.808	1.808	=	Bucaramanga, Centroabastos	1.958	1.958	1.958	+
Sincelejo (Sucre)	2.000	2.000	2.000	n.d.	Bucaramanga, Mercados del centro	2.332	2.332	2.332	+
Tuluá (Valle del Cauca)	1.980	1.980	1.980	-	Medellín, Central Mayorista de Antioquia	2.646	2.646	2.646	+
Tunja (Boyacá)	2.350	2.350	2.350	+	Medellín, Coomerca	2.514	2.514	2.514	+
Valledupar, Mercado Nuevo	2.800	2.800	2.800	n.d.	Medellín, Plaza Las Flores	2.544	2.544	2.544	+
					Montería (Córdoba)	2.033	2.033	2.033	=

Tendencias:

(---) Variación mayor al -20 %
(--) Variación entre -10 % y -20 %
(-) Variación entre 0 % y -10 %

(=) Variación igual a 0 %
(+) Variación entre 0 % y 10 %
(+ +) Variación entre 10 % y 20 %
(+++) Variación mayor al 20 %
(n.d.) No determinado

**Cuadro 5. Mercados mayoristas. Precios de venta de huevos y lácteos
 2012 (julio 7 a 13)**

Productos y mercados	Pesos por kilogramo			Tenden- cia	Productos y mercados	Pesos por kilogramo			Tenden- cia
	Mínimo	Máximo	Medio			Mínimo	Máximo	Medio	
Huevo blanco A					Huevo rojo extra (continuación)				
Armenia, Mercar	200	200	200	-	Bucaramanga, Centroabastos	200	200	200	n.d.
Manizales (Caldas)	210	210	210	n.d.	Medellín, Central Mayorista de Antioquia	220	241	231	-
Medellín, Central Mayorista de Antioquia	175	193	184	+	Medellín, Coomerca	210	210	210	+
Medellín, Coomerca	186	186	186	++	Medellín, Plaza Las Flores	225	225	225	+
Medellín, Plaza Las Flores	188	188	188	++					
Huevo blanco AA					Leche en polvo				
Armenia, Mercar	218	218	218	-	Barranquilla, Barranquillita	17.713	17.713	17.713	+
Manizales (Caldas)	212	212	212	n.d.	Barranquilla, Granabastos	17.688	17.688	17.688	=
Medellín, Central Mayorista de Antioquia	193	203	198	+	Bogotá, D. C., Plaza España	18.646	18.646	18.646	n.d.
Medellín, Coomerca	192	192	192	++	Bucaramanga, Centroabastos	17.708	17.708	17.708	n.d.
Medellín, Plaza Las Flores	198	198	198	+	Bucaramanga, Mercados del centro	18.924	18.924	18.924	=
Huevo blanco B					Cartagena, Bazaruto	17.947	17.947	17.947	n.d.
Armenia, Mercar	187	187	187	-	Medellín, Central Mayorista de Antioquia	14.276	14.276	14.276	-
Manizales (Caldas)	218	218	218	n.d.	Palmira (Valle del Cauca)	17.623	17.623	17.623	=
Medellín, Central Mayorista de Antioquia	166	184	175	++	Popayán (Cauca)	16.346	16.346	16.346	++
Huevo blanco extra					Tuluá (Valle del Cauca)	15.340	15.340	15.340	=
Armenia, Mercar	240	240	240	-	Valledupar, Mercado Nuevo	18.148	18.148	18.148	n.d.
Manizales (Caldas)	237	237	237	n.d.	Queso campesino				
Medellín, Central Mayorista de Antioquia	234	239	236	+	Armenia, Mercar	10.000	10.000	10.000	+
Medellín, Coomerca	210	210	210	+	Bogotá, D. C., Corabastos	6.933	6.933	6.933	-
Medellín, Plaza Las Flores	225	225	225	+	Bogotá, D. C., Paloquemao	7.000	7.000	7.000	=
Huevo rojo A					Bucaramanga, Mercados del centro	9.000	9.000	9.000	=
Barranquilla, Barranquillita	182	182	182	+	Manizales (Caldas)	6.600	6.600	6.600	n.d.
Barranquilla, Granabastos	195	195	195	++	Medellín, Central Mayorista de Antioquia	9.667	9.750	9.708	+
Bogotá, D. C., Corabastos	190	190	190	-	Montería (Córdoba)	6.950	6.950	6.950	+
Bogotá, D. C., Paloquemao	188	188	188	-	Palmira (Valle del Cauca)	8.000	8.000	8.000	=
Bucaramanga, Centroabastos	175	175	175	n.d.	Tuluá (Valle del Cauca)	8.000	8.000	8.000	-
Cartagena, Bazaruto	185	185	185	n.d.	Queso costeño				
Medellín, Central Mayorista de Antioquia	173	193	183	+	Armenia, Mercar	8.400	8.400	8.400	++
Medellín, Coomerca	186	186	186	++	Barranquilla, Barranquillita	6.533	6.533	6.533	+
Medellín, Plaza Las Flores	188	188	188	++	Barranquilla, Granabastos	6.975	6.975	6.975	++
Montería (Córdoba)	188	188	188	++	Bogotá, D. C., Corabastos	8.300	8.300	8.300	n.d.
Valledupar, Mercado Nuevo	190	190	190	n.d.	Bucaramanga, Mercados del centro	8.667	8.667	8.667	+
Huevo rojo AA					Buenaventura (Valle del Cauca)	7.000	7.000	7.000	+
Barranquilla, Barranquillita	200	200	200	++	Cartagena, Bazaruto	5.750	5.750	5.750	n.d.
Barranquilla, Granabastos	200	200	200	++	Manizales (Caldas)	7.500	7.500	7.500	n.d.
Bogotá, D. C., Corabastos	205	205	205	-	Medellín, Central Mayorista de Antioquia	7.000	7.000	7.000	=
Bogotá, D. C., Paloquemao	198	198	198	-	Medellín, Plaza Las Flores	6.700	6.700	6.700	-
Bucaramanga, Centroabastos	190	190	190	n.d.	Montería (Córdoba)	7.200	7.200	7.200	+
Medellín, Central Mayorista de Antioquia	188	203	195	+	Palmira (Valle del Cauca)	7.500	7.500	7.500	+
Medellín, Coomerca	192	192	192	++	Tuluá (Valle del Cauca)	8.200	8.200	8.200	+++
Medellín, Plaza Las Flores	198	198	198	+	Valledupar, Mercado Nuevo	6.600	6.600	6.600	n.d.
Montería (Córdoba)	190	190	190	n.d.	Queso cuajada				
Sincelejo (Sucre)	293	293	293	n.d.	Bogotá, D. C., Corabastos	7.700	7.700	7.700	-
Tuluá (Valle del Cauca)	203	203	203	n.d.	Bogotá, D. C., Paloquemao	7.000	7.000	7.000	=
Valledupar, Mercado Nuevo	197	197	197	n.d.	Bucaramanga, Mercados del centro	8.650	8.650	8.650	-
Huevo rojo B					Medellín, Central Mayorista de Antioquia	7.350	7.400	7.375	-
Barranquilla, Barranquillita	172	172	172	+	Medellín, Plaza Las Flores	5.733	5.733	5.733	+
Barranquilla, Granabastos	185	185	185	+++	Palmira (Valle del Cauca)	6.500	6.500	6.500	=
Bogotá, D. C., Corabastos	180	180	180	-	Tuluá (Valle del Cauca)	6.400	6.400	6.400	=
Bogotá, D. C., Paloquemao	180	180	180	=	Queso doble crema				
Medellín, Central Mayorista de Antioquia	168	184	176	++	Bogotá, D. C., Corabastos	9.667	9.667	9.667	-
Huevo rojo extra					Bogotá, D. C., Paloquemao	9.250	9.250	9.250	+
Bogotá, D. C., Corabastos	240	240	240	-	Bogotá, D. C., Plaza Las Flores	9.500	9.625	9.563	+
Bogotá, D. C., Paloquemao	243	243	243	+	Bucaramanga, Mercados del centro	9.750	9.750	9.750	+
					Palmira (Valle del Cauca)	8.000	8.000	8.000	=
					Tuluá (Valle del Cauca)	7.800	7.800	7.800	-

Tendencias:

 (---) Variación mayor al -20 %
 (--) Variación entre -10 % y -20 %
 (-) Variación entre 0 % y -10 %

 (=) Variación igual a 0 %
 (+) Variación entre 0 % y 10 %
 (+ +) Variación entre 10 % y 20 %
 (+++) Variación mayor al 20 %
 (n.d.) No disponible

Cuadro 6. Mercados mayoristas. Precios de venta de carnes 2012 (julio 7 a 13)

Productos y mercados	Precios			Tenden- cia	Productos y mercados	Precios			Tenden- cia
	Mínimo	Máximo	Medio			Mínimo	Máximo	Medio	
Pesos por kilogramo									
Carne de cerdo					Carne de cerdo, lomo sin hueso (continuación)				
Carne de cerdo en canal					Bogotá, D. C., Frigorífico Guadalupe	10.825	11.125	10.975	+
Barranquilla, Barranquillita	6.067	6.067	6.067	+	Bogotá, D. C., Frigorífico San Martín	12.000	12.000	12.000	+
Cartagena, Bazaruto	6.000	6.000	6.000	n.d.	Cartagena, Bazaruto	12.000	12.000	12.000	n.d.
Pereira, La 41	5.900	5.900	5.900	+	Ibagué, Frigorífico Carlina	12.000	12.000	12.000	+
Sincelejo (Sucre)	5.500	5.500	5.500	n.d.	Medellín, Coomerca	12.067	12.067	12.067	+
Tuluá (Valle del Cauca)	5.300	5.300	5.300	+	Montería (Córdoba)	13.000	13.000	13.000	+
Valledupar, Mercado Nuevo	5.500	5.500	5.500	n.d.	Pereira, La 41	12.500	12.500	12.500	=
					Sincelejo (Sucre)	10.000	10.000	10.000	n.d.
Carne de cerdo, brazo con hueso					Tuluá (Valle del Cauca)	11.667	11.667	11.667	=
Barranquilla, Barranquillita	8.000	8.000	8.000	=	Tunja (Boyacá)	5.500	5.500	5.500	=
Bogotá, D. C., Frigorífico Guadalupe	7.233	7.375	7.304	+	Valledupar, Mercado Nuevo	12.000	12.000	12.000	n.d.
Bogotá, D. C., Frigorífico San Martín	7.500	7.500	7.500	+					
Cartagena, Bazaruto	7.500	7.500	7.500	n.d.	Carne de cerdo, perril con hueso				
Montería (Córdoba)	10.333	10.333	10.333	-	Barranquilla, Barranquillita	8.000	8.000	8.000	=
Sincelejo (Sucre)	7.000	7.000	7.000	n.d.	Bogotá, D. C., Frigorífico Guadalupe	7.650	7.867	7.758	+
Valledupar, Mercado Nuevo	8.000	8.000	8.000	n.d.	Bogotá, D. C., Frigorífico San Martín	8.100	8.100	8.100	+
					Cartagena, Bazaruto	7.000	7.000	7.000	n.d.
Carne de cerdo, brazo sin hueso					Montería (Córdoba)	8.000	8.000	8.000	=
Barranquilla, Barranquillita	9.933	9.933	9.933	-	Sincelejo (Sucre)	8.000	8.000	8.000	n.d.
Bogotá, D. C., Frigorífico Guadalupe	8.150	8.333	8.242	+	Valledupar, Mercado Nuevo	8.000	8.000	8.000	n.d.
Bogotá, D. C., Frigorífico San Martín	7.533	7.533	7.533	+					
Cartagena, Bazaruto	9.000	9.000	9.000	n.d.	Carne de cerdo, perril sin hueso				
Medellín, Central Mayorista de Antioquia	9.000	9.167	9.083	-	Bogotá, D. C., Frigorífico Guadalupe	8.600	8.700	8.650	+
Montería (Córdoba)	10.333	10.333	10.333	-	Bogotá, D. C., Frigorífico San Martín	8.400	8.400	8.400	-
Pereira, La 41	9.000	9.000	9.000	n.d.	Ibagué, Frigorífico Carlina	8.800	8.800	8.800	=
Sincelejo (Sucre)	9.000	9.000	9.000	n.d.	Medellín, Central Mayorista de Antioquia	10.200	10.200	10.200	=
Tuluá (Valle del Cauca)	8.300	8.300	8.300	n.d.	Medellín, Coomerca	9.533	9.533	9.533	-
Tunja (Boyacá)	4.500	4.500	4.500	=	Montería (Córdoba)	8.667	8.667	8.667	-
Valledupar, Mercado Nuevo	10.000	10.000	10.000	n.d.	Pereira, La 41	10.000	10.000	10.000	=
					Tuluá (Valle del Cauca)	10.500	10.500	10.500	++
Carne de cerdo, cabeza de lomo					Carne de cerdo, tocino barriga				
Bogotá, D. C., Frigorífico Guadalupe	7.800	7.800	7.800	+	Bogotá, D. C., Frigorífico Guadalupe	7.533	7.533	7.533	+
Ibagué, Frigorífico Carlina	8.000	8.000	8.000	=	Bogotá, D. C., Frigorífico San Martín	7.700	7.700	7.700	+
					Ibagué, Frigorífico Carlina	4.200	4.200	4.200	=
Carne de cerdo, costilla					Medellín, Central Mayorista de Antioquia	10.333	10.333	10.333	=
Barranquilla, Barranquillita	8.000	8.000	8.000	=	Medellín, Coomerca	9.825	9.825	9.825	+
Bogotá, D. C., Frigorífico Guadalupe	9.650	9.650	9.650	+	Pereira, La 41	8.500	8.500	8.500	=
Bogotá, D. C., Frigorífico San Martín	9.600	9.600	9.600	+	Tuluá (Valle del Cauca)	6.450	6.450	6.450	+
Cartagena, Bazaruto	7.000	7.000	7.000	n.d.	Tunja (Boyacá)	3.250	3.250	3.250	++
Ibagué, Frigorífico Carlina	10.000	10.000	10.000	=					
Medellín, Central Mayorista de Antioquia	10.667	10.667	10.667	=	Carne de cerdo, tocino papada				
Medellín, Coomerca	9.767	9.767	9.767	-	Bogotá, D. C., Frigorífico Guadalupe	4.950	5.250	5.100	+
Montería (Córdoba)	7.333	7.333	7.333	-	Bogotá, D. C., Frigorífico San Martín	5.300	5.300	5.300	+
Pereira, La 41	10.000	10.000	10.000	=	Medellín, Central Mayorista de Antioquia	6.833	6.833	6.833	=
Sincelejo (Sucre)	7.000	7.000	7.000	n.d.	Medellín, Coomerca	5.750	5.750	5.750	+
Tuluá (Valle del Cauca)	8.667	8.667	8.667	-	Pereira, La 41	8.000	8.000	8.000	=
Tunja (Boyacá)	4.667	4.667	4.667	-	Tuluá (Valle del Cauca)	4.900	4.900	4.900	+
Valledupar, Mercado Nuevo	8.000	8.000	8.000	n.d.					
					Carne de res				
Carne de cerdo, espinazo					Carne de res en canal				
Bogotá, D. C., Frigorífico Guadalupe	4.575	4.750	4.663	-	Barranquilla, Barranquillita	5.633	5.633	5.633	+
Ibagué, Frigorífico Carlina	3.200	3.200	3.200	=	Barranquilla, Granabastos	5.767	5.767	5.767	-
Medellín, Central Mayorista de Antioquia	5.467	5.467	5.467	=	Cartagena, Bazaruto	6.450	6.450	6.450	n.d.
Medellín, Coomerca	4.200	4.200	4.200	-	Cereté, Frigosinú	6.300	6.300	6.300	=
Montería (Córdoba)	7.333	7.333	7.333	-	Montería (Córdoba)	5.833	5.833	5.833	=
Pereira, La 41	6.500	6.500	6.500	=	Sincelejo (Sucre)	5.450	5.450	5.450	n.d.
Tuluá (Valle del Cauca)	5.133	5.133	5.133	-	Valledupar, Frigorífico Coolesar	5.800	5.800	5.800	n.d.
Tunja (Boyacá)	3.250	3.250	3.250	=					
					Carne de res molida, murillo				
Carne de cerdo, lomo con hueso					Bogotá, D. C., Frigorífico Guadalupe	6.500	6.500	6.500	-
Barranquilla, Barranquillita	8.000	8.000	8.000	=	Bogotá, D. C., Frigorífico San Martín	7.000	7.000	7.000	-
Cartagena, Bazaruto	7.000	7.000	7.000	n.d.	Ibagué, Frigorífico Carlina	6.500	6.500	6.500	=
Sincelejo (Sucre)	7.000	7.000	7.000	n.d.	Medellín, Central Mayorista de Antioquia	9.100	9.100	9.100	=
Valledupar, Mercado Nuevo	7.000	7.000	7.000	n.d.					
Carne de cerdo, lomo sin hueso									
Barranquilla, Barranquillita	12.000	12.000	12.000	-					

Cuadro 6. Mercados mayoristas. Precios de venta de carnes (continuación)
2012 (julio 7 a 13)

Productos y mercados	Precios			Tenden- cia		Productos y mercados	Precios			Tenden- cia
	Mínimo	Máximo	Medio				Mínimo	Máximo	Medio	
Carne de res, bola de brazo						Carne de res, chatas				
Barranquilla, Barranquillita	11.000	11.000	11.000	-		(continuación)				
Barranquilla, Granabastos	10.733	10.733	10.733	+		Barranquilla, Granabastos	11.200	11.200	11.200	+
Bogotá, D. C., Frigorífico Guadalupe	8.700	9.000	8.850	-		Bogotá, D. C., Frigorífico Guadalupe	12.300	12.375	12.338	-
Cartagena, Bazaruto	10.375	10.375	10.375	n.d.		Bogotá, D. C., Frigorífico San Martín	12.600	12.600	12.600	-
Cereté, Frigosinú	10.900	10.900	10.900	=		Cartagena, Bazaruto	10.500	10.500	10.500	n.d.
Ibagué, Frigorífico Carlina	10.600	10.600	10.600	+		Cereté, Frigosinú	17.000	17.000	17.000	=
Medellín, Central Mayorista						Ibagué, Frigorífico Carlina	13.000	13.000	13.000	++
de Antioquia	11.600	11.600	11.600	=		Medellín, Central Mayorista				
Montería (Córdoba)	4.167	4.167	4.167	=		de Antioquia	18.375	18.375	18.375	=
Pereira, La 41	11.000	11.000	11.000	=		Medellín, Coomerca	17.450	17.450	17.450	-
Sincelejo (Sucre)	9.650	9.650	9.650	n.d.		Montería (Córdoba)	10.333	10.333	10.333	=
Valledupar, Frigorífico Coolesar	14.000	14.000	14.000	n.d.		Pereira, La 41	12.500	12.500	12.500	-
Carne de res, bola de pierna						Tuluá (Valle del Cauca)	13.000	13.000	13.000	+
Barranquilla, Barranquillita	11.000	11.000	11.000	-		Valledupar, Frigorífico Coolesar	15.000	15.000	15.000	n.d.
Barranquilla, Granabastos	11.000	11.000	11.000	=		Carne de res, cogote				
Bogotá, D. C., Frigorífico Guadalupe	9.950	9.950	9.950	-		Bogotá, D. C., Frigorífico Guadalupe	6.575	6.650	6.613	-
Bogotá, D. C., Frigorífico San Martín	9.933	9.933	9.933	+		Bogotá, D. C., Frigorífico San Martín	7.133	7.133	7.133	-
Cartagena, Bazaruto	10.500	10.500	10.500	n.d.		Cereté, Frigosinú	9.500	9.500	9.500	=
Ibagué, Frigorífico Carlina	10.600	10.600	10.600	-		Ibagué, Frigorífico Carlina	6.500	6.500	6.500	=
Medellín, Central Mayorista						Medellín, Central Mayorista				
de Antioquia	13.200	13.200	13.200	=		de Antioquia	10.825	10.825	10.825	=
Medellín, Coomerca	12.550	12.550	12.550	-		Montería (Córdoba)	6.333	6.333	6.333	=
Montería (Córdoba)	10.667	10.667	10.667	-		Pereira, La 41	7.500	7.500	7.500	+
Pereira, La 41	11.000	11.000	11.000	=		Valledupar, Frigorífico Coolesar	8.500	8.500	8.500	n.d.
Tuluá (Valle del Cauca)	10.900	10.900	10.900	-		Carne de res, costilla				
Carne de res, bota						Barranquilla, Barranquillita	5.000	5.000	5.000	=
Barranquilla, Barranquillita	10.000	10.000	10.000	=		Bogotá, D. C., Frigorífico Guadalupe	6.675	6.800	6.738	+
Barranquilla, Granabastos	11.000	11.000	11.000	=		Bogotá, D. C., Frigorífico San Martín	7.600	7.600	7.600	+
Bogotá, D. C., Frigorífico Guadalupe	9.950	9.950	9.950	-		Cartagena, Bazaruto	4.250	4.250	4.250	n.d.
Bogotá, D. C., Frigorífico San Martín	9.933	9.933	9.933	+		Cereté, Frigosinú	5.800	5.800	5.800	=
Cartagena, Bazaruto	10.500	10.500	10.500	n.d.		Ibagué, Frigorífico Carlina	4.200	4.200	4.200	--
Cereté, Frigosinú	12.500	12.500	12.500	=		Medellín, Central Mayorista				
Ibagué, Frigorífico Carlina	9.400	9.400	9.400	-		de Antioquia	6.067	6.067	6.067	=
Medellín, Central Mayorista						Medellín, Coomerca	5.475	5.475	5.475	+
de Antioquia	13.175	13.175	13.175	=		Montería (Córdoba)	4.667	4.667	4.667	=
Medellín, Coomerca	11.725	11.725	11.725	-		Pereira, La 41	4.000	4.000	4.000	=
Montería (Córdoba)	10.333	10.333	10.333	=		Tuluá (Valle del Cauca)	5.000	5.000	5.000	-
Valledupar, Frigorífico Coolesar	8.500	8.500	8.500	n.d.		Valledupar, Frigorífico Coolesar	6.000	6.000	6.000	n.d.
Carne de res, cadera						Carne de res, falda				
Barranquilla, Barranquillita	11.000	11.000	11.000	-		Barranquilla, Barranquillita	9.000	9.000	9.000	=
Barranquilla, Granabastos	11.000	11.000	11.000	=		Barranquilla, Granabastos	9.000	9.000	9.000	=
Bogotá, D. C., Frigorífico Guadalupe	9.950	9.950	9.950	-		Bogotá, D. C., Frigorífico Guadalupe	7.425	7.467	7.446	-
Bogotá, D. C., Frigorífico San Martín	9.933	9.933	9.933	+		Bogotá, D. C., Frigorífico San Martín	7.733	7.733	7.733	+
Cartagena, Bazaruto	10.500	10.500	10.500	n.d.		Cartagena, Bazaruto	7.575	7.575	7.575	n.d.
Cereté, Frigosinú	12.500	12.500	12.500	=		Cereté, Frigosinú	9.500	9.500	9.500	=
Ibagué, Frigorífico Carlina	10.600	10.600	10.600	-		Ibagué, Frigorífico Carlina	8.800	8.800	8.800	-
Medellín, Central Mayorista						Medellín, Central Mayorista				
de Antioquia	13.200	13.275	13.238	+		de Antioquia	6.650	6.650	6.650	=
Medellín, Coomerca	12.400	12.400	12.400	-		Medellín, Coomerca	11.467	11.467	11.467	+
Montería (Córdoba)	10.333	10.333	10.333	=		Montería (Córdoba)	5.333	5.333	5.333	=
Pereira, La 41	11.000	11.000	11.000	=		Pereira, La 41	7.000	7.000	7.000	=
Sincelejo (Sucre)	10.000	10.000	10.000	n.d.		Tuluá (Valle del Cauca)	6.733	6.733	6.733	=
Tuluá (Valle del Cauca)	11.000	11.000	11.000	-		Valledupar, Frigorífico Coolesar	8.500	8.500	8.500	n.d.
Valledupar, Frigorífico Coolesar	14.000	14.000	14.000	n.d.		Carne de res, lomo de brazo				
Carne de res, centro de pierna						Bogotá, D. C., Frigorífico Guadalupe	8.800	9.000	8.900	-
Barranquilla, Barranquillita	11.000	11.000	11.000	-		Cereté, Frigosinú	10.550	10.550	10.550	=
Barranquilla, Granabastos	10.467	10.467	10.467	-		Montería (Córdoba)	10.333	10.333	10.333	=
Bogotá, D. C., Frigorífico Guadalupe	9.950	9.950	9.950	-		Pereira, La 41	10.000	10.000	10.000	=
Bogotá, D. C., Frigorífico San Martín	9.933	9.933	9.933	+		Tuluá (Valle del Cauca)	13.000	13.000	13.000	+
Cartagena, Bazaruto	10.500	10.500	10.500	n.d.		Valledupar, Frigorífico Coolesar	14.000	14.000	14.000	n.d.
Cereté, Frigosinú	12.500	12.500	12.500	=		Carne de res, lomo fino				
Ibagué, Frigorífico Carlina	10.600	10.600	10.600	--		Barranquilla, Barranquillita	14.867	14.867	14.867	-
Medellín, Central Mayorista						Barranquilla, Granabastos	14.000	14.000	14.000	=
de Antioquia	13.175	13.175	13.175	=		Bogotá, D. C., Frigorífico Guadalupe	15.750	16.333	16.042	+
Medellín, Coomerca	13.050	13.050	13.050	-		Bogotá, D. C., Frigorífico San Martín	16.667	16.667	16.667	-
Montería (Córdoba)	10.667	10.667	10.667	-		Cereté, Frigosinú	20.200	20.200	20.200	=
Pereira, La 41	12.000	12.000	12.000	+		Medellín, Central Mayorista				
Sincelejo (Sucre)	10.000	10.000	10.000	n.d.		de Antioquia	22.250	22.250	22.250	=
Valledupar, Frigorífico Coolesar	14.000	14.000	14.000	n.d.		Medellín, Coomerca	21.550	21.550	21.550	+
Carne de res, chatas						Montería (Córdoba)	15.333	15.333	15.333	=
Barranquilla, Barranquillita	12.000	12.000	12.000	=		Pereira, La 41	13.000	13.000	13.000	=

Cuadro 6. Mercados mayoristas. Precios de venta de carnes (continuación)
2012 (julio 7 a 13)

Productos y mercados	Pesos por kilogramo				Tenden- cia	Productos y mercados	Pesos por kilogramo				Tenden- cia
	Mínimo	Máximo	Medio				Mínimo	Máximo	Medio		
Carne de res, lomo fino (continuación)						Carne de res, punta de anca (continuación)					
Sincelejo (Sucre)	12.000	12.000	12.000		n.d.	Cereté, Frigosinú	17.000	17.000	17.000		=
Tuluá (Valle del Cauca)	13.833	13.833	13.833		-	Ibagué, Frigorífico Carlina	13.000	13.000	13.000		=
Valledupar, Frigorífico Coolesar	24.000	24.000	24.000		n.d.	Medellín, Central Mayorista					
Carne de res, morrillo						de Antioquia	18.325	18.325	18.325		=
Bogotá, D. C., Frigorífico Guadalupe	7.425	7.550	7.488		-	Medellín, Coomerca	18.000	18.000	18.000		+
Bogotá, D. C., Frigorífico San Martín	7.800	7.800	7.800		+	Montería (Córdoba)	10.667	10.667	10.667		=
Cereté, Frigosinú	8.000	8.000	8.000		=	Pereira, La 41	12.000	12.000	12.000		=
Ibagué, Frigorífico Carlina	8.000	8.000	8.000		=	Sincelejo (Sucre)	10.000	10.000	10.000		n.d.
Medellín, Central Mayorista						Tuluá (Valle del Cauca)	11.500	11.500	11.500		=
de Antioquia	10.400	10.400	10.400		=	Valledupar, Frigorífico Coolesar	14.000	14.000	14.000		n.d.
Montería (Córdoba)	7.333	7.333	7.333		=	Carne de res, sobrecarriaga					
Pereira, La 41	9.000	9.000	9.000		=	Barranquilla, Barranquillita	9.067	9.067	9.067		+
Tuluá (Valle del Cauca)	8.200	8.200	8.200		=	Barranquilla, Granabastos	9.000	9.000	9.000		=
Valledupar, Frigorífico Coolesar	8.500	8.500	8.500		n.d.	Bogotá, D. C., Frigorífico Guadalupe	7.933	8.067	8.000		-
Carne de res, muchacho						Bogotá, D. C., Frigorífico San Martín	8.867	8.867	8.867		=
Barranquilla, Barranquillita	10.333	10.333	10.333		=	Cartagena, Bazurto	7.500	7.500	7.500		n.d.
Barranquilla, Granabastos	10.533	10.533	10.533		=	Cereté, Frigosinú	10.550	10.550	10.550		=
Bogotá, D. C., Frigorífico Guadalupe	12.500	12.500	12.500		+	Ibagué, Frigorífico Carlina	8.000	8.000	8.000		=
Bogotá, D. C., Frigorífico San Martín	13.000	13.000	13.000		+	Medellín, Central Mayorista					
Cartagena, Bazurto	10.500	10.500	10.500		n.d.	de Antioquia	9.950	9.950	9.950		=
Cereté, Frigosinú	12.500	12.500	12.500		=	Medellín, Coomerca	9.475	9.475	9.475		-
Ibagué, Frigorífico Carlina	9.400	9.400	9.400		-	Montería (Córdoba)	8.133	8.133	8.133		=
Medellín, Central Mayorista						Pereira, La 41	9.000	9.000	9.000		=
de Antioquia	13.075	13.075	13.075		=	Sincelejo (Sucre)	7.500	7.500	7.500		n.d.
Montería (Córdoba)	10.333	10.333	10.333		=	Tuluá (Valle del Cauca)	8.400	8.400	8.400		=
Pereira, La 41	11.000	11.000	11.000		=	Valledupar, Frigorífico Coolesar	10.000	10.000	10.000		n.d.
Sincelejo (Sucre)	10.000	10.000	10.000		n.d.	Pollo					
Tuluá (Valle del Cauca)	10.600	10.600	10.600		-	Alas de pollo con costillar					
Valledupar, Frigorífico Coolesar	14.000	14.000	14.000		n.d.	Barranquilla, Barranquillita	3.333	3.333	3.333		=
Carne de res, morrillo						Barranquilla, Granabastos	3.367	3.367	3.367		=
Bogotá, D. C., Frigorífico Guadalupe	6.500	6.600	6.550		+	Bogotá, D. C., Frigorífico Guadalupe	2.533	2.650	2.592		++
Bogotá, D. C., Frigorífico San Martín	7.267	7.267	7.267		+	Bogotá, D. C., Frigorífico San Martín	3.000	3.000	3.000		=
Cereté, Frigosinú	9.500	9.500	9.500		=	Cartagena, Bazurto	3.625	3.625	3.625		n.d.
Ibagué, Frigorífico Carlina	8.000	8.000	8.000		=	Medellín, Coomerca	3.200	3.200	3.200		=
Medellín, Central Mayorista						Montería (Córdoba)	3.467	3.467	3.467		+
de Antioquia	8.225	8.475	8.350		-	Sincelejo (Sucre)	3.850	3.850	3.850		n.d.
Montería (Córdoba)	7.333	7.333	7.333		=	Valledupar, Mercado Nuevo	3.100	3.100	3.100		n.d.
Valledupar, Frigorífico Coolesar	8.500	8.500	8.500		n.d.	Alas de pollo sin costillar					
Carne de res, paletero						Bogotá, D. C., Corabastos	3.867	3.867	3.867		-
Bogotá, D. C., Frigorífico Guadalupe	7.500	7.800	7.650		-	Bogotá, D. C., Frigorífico Guadalupe	4.575	4.800	4.688		++
Bogotá, D. C., Frigorífico San Martín	8.000	8.000	8.000		-	Bogotá, D. C., Frigorífico San Martín	5.000	5.000	5.000		+++
Cereté, Frigosinú	10.550	10.550	10.550		=	Medellín, Central Mayorista					
Ibagué, Frigorífico Carlina	8.800	8.800	8.800		-	de Antioquia	4.275	4.275	4.275		-
Medellín, Central Mayorista						Medellín, Coomerca	4.467	4.467	4.467		-
de Antioquia	11.575	11.575	11.575		=	Menudencias de pollo					
Montería (Córdoba)	10.333	10.333	10.333		=	Bogotá, D. C., Frigorífico Guadalupe	500	550	525		-
Pereira, La 41	10.000	10.000	10.000		=	Ibagué, Frigorífico Carlina	1.000	1.000	1.000		=
Valledupar, Frigorífico Coolesar	8.500	8.500	8.500		n.d.	Medellín, Central Mayorista					
Carne de res, pecho						de Antioquia	3.300	3.300	3.300		=
Bogotá, D. C., Frigorífico Guadalupe	7.500	7.700	7.600		-	Montería (Córdoba)	1.233	1.233	1.233		++
Bogotá, D. C., Frigorífico San Martín	8.000	8.000	8.000		-	Muslos de pollo con rabadilla					
Cereté, Frigosinú	10.200	10.200	10.200		=	Medellín, Coomerca	4.800	4.800	4.800		=
Ibagué, Frigorífico Carlina	8.000	8.000	8.000		=	Sincelejo (Sucre)	4.400	4.400	4.400		n.d.
Medellín, Central Mayorista						Muslos de pollo sin rabadilla					
de Antioquia	8.000	8.000	8.000		=	Medellín, Central Mayorista					
Medellín, Coomerca	8.275	8.275	8.275		+	de Antioquia	5.850	5.850	5.850		+
Montería (Córdoba)	8.333	8.333	8.333		=	Pechuga de pollo					
Pereira, La 41	8.000	8.000	8.000		=	Barranquilla, Barranquillita	5.867	5.867	5.867		+
Tuluá (Valle del Cauca)	7.800	7.800	7.800		=	Barranquilla, Granabastos	5.767	5.767	5.767		+
Valledupar, Frigorífico Coolesar	10.500	10.500	10.500		n.d.	Bogotá, D. C., Corabastos	6.550	6.550	6.550		++
Carne de res, punta de anca						Bogotá, D. C., Frigorífico Guadalupe	6.225	6.233	6.229		+
Barranquilla, Barranquillita	12.000	12.000	12.000		=	Cartagena, Bazurto	6.088	6.088	6.088		n.d.
Barranquilla, Granabastos	11.267	11.267	11.267		=	Ibagué, Frigorífico Carlina	6.300	6.300	6.300		=
Bogotá, D. C., Frigorífico Guadalupe	12.250	12.425	12.338		-	Medellín, Central Mayorista					
Bogotá, D. C., Frigorífico San Martín	13.000	13.000	13.000		+	de Antioquia	5.825	5.825	5.825		-
Cartagena, Bazurto	10.500	10.500	10.500		n.d.	Medellín, Coomerca	5.733	5.733	5.733		-
						Montería (Córdoba)	6.167	6.167	6.167		+

Cuadro 6. Mercados mayoristas. Precios de venta de carnes (conclusión)
2012 (julio 7 a 13)

Productos y mercados	Precios			Tenden- cia
	Mínimo	Máximo	Medio	
Pesos por kilogramo				
Pechuga de pollo (continuación)				
Sincelejo (Sucre)	6.933	6.933	6.933	n.d.
Valledupar, Mercado Nuevo	5.750	5.750	5.750	n.d.
Pierna pernil con rabadilla				
Barranquilla, Barranquillita	3.267	3.267	3.267	=
Barranquilla, Granabastos	3.233	3.233	3.233	=
Bogotá, D. C., Frigorífico Guadalupe	4.500	4.700	4.600	n.d.
Bogotá, D. C., Frigorífico San Martín	5.550	5.550	5.550	-
Cartagena, Bazurto	3.675	3.675	3.675	n.d.
Medellín, Coomerca	3.567	3.567	3.567	+
Montería (Córdoba)	3.533	3.533	3.533	=
Valledupar, Mercado Nuevo	3.250	3.250	3.250	n.d.
Pierna pernil sin rabadilla				
Bogotá, D. C., Corabastos	5.250	5.250	5.250	-
Bogotá, D. C., Frigorífico Guadalupe	5.150	5.500	5.325	+
Bogotá, D. C., Frigorífico San Martín	6.150	6.150	6.150	+
Piernas de pollo				
Bogotá, D. C., Corabastos	6.650	6.650	6.650	++
Bogotá, D. C., Frigorífico Guadalupe	5.650	5.800	5.725	+
Bogotá, D. C., Frigorífico San Martín	6.750	6.750	6.750	+
Medellín, Coomerca	4.767	4.767	4.767	=
Montería (Córdoba)	6.250	6.250	6.250	-

Tendencias:

- (---) Variación mayor al -20 %
 (--) Variación entre -10 % y -20 %
 (-) Variación entre 0 % y -10 %

Productos y mercados	Precios			Tenden- cia
	Mínimo	Máximo	Medio	
Pesos por kilogramo				
Pollo entero congelado con vísceras				
Honda (Tolima)	6.833	6.833	6.833	-
Medellín, Central Mayorista de Antioquia	4.325	4.325	4.325	+
Pollo entero congelado sin vísceras				
Barranquilla, Barranquillita	3.700	3.700	3.700	+
Barranquilla, Granabastos	3.567	3.567	3.567	=
Cartagena, Bazurto	4.450	4.450	4.450	n.d.
Medellín, Coomerca	4.000	4.000	4.000	+
Montería (Córdoba)	4.100	4.100	4.100	+
Valledupar, Mercado Nuevo	3.900	3.900	3.900	n.d.
Pollo entero fresco sin vísceras				
Bogotá, D. C., Frigorífico Guadalupe	4.550	5.000	4.775	n.d.
Bogotá, D. C., Frigorífico San Martín	5.700	5.700	5.700	+
Ibagué, Frigorífico Carlina	4.300	4.300	4.300	-
Rabadillas de pollo				
Medellín, Coomerca	1.800	1.800	1.800	+

(=) Variación igual a 0 %

(+) Variación entre 0 % y 10 %

(+ +) Variación entre 10 % y 20 %

(+ + +) Variación mayor al 20 %

(n.d.) No determinado

Cuadro 7. Mercados mayoristas. Precios de venta de pescados
2012 (julio 7 a 13)

Productos y mercados	Precios			Tenden- cia
	Mínimo	Máximo	Medio	
Pesos por kilogramo				
Almejas sin concha				
Cali, Galería Alameda	9.767	9.767	9.767	=
Atún en lata				
Bogotá, D. C., Corabastos	10.825	10.825	10.825	+
Montería (Córdoba)	18.750	18.750	18.750	=
Pasto (Nariño)	10.983	10.983	10.983	n.d.
Pereira, Mercasa	16.641	16.641	16.641	-
Popayán (Cauca)	15.806	15.806	15.806	=
Tuluá (Valle del Cauca)	13.870	13.870	13.870	+
Bagre rayado en postas congelado				
Tunja (Boyacá)	7.750	7.750	7.750	=
Bagre rayado entero congelado				
Bogotá, D. C., Plaza Las Flores	10.972	11.458	11.215	-
Cali, Galería Alameda	16.000	16.000	16.000	=
Bagre rayado entero fresco				
Bogotá, D. C., Plaza Las Flores	10.833	11.667	11.250	+
Bucaramanga, Centroabastos	12.500	12.778	12.569	+
Cartagena, Bazurto	5.750	5.750	5.750	n.d.
Honda (Tolima)	9.500	9.500	9.500	=
La Dorada (Caldas)	7.250	7.950	7.567	--
Montería (Córdoba)	5.800	5.800	5.800	+
Ubaté (Cundinamarca)	11.000	11.000	11.000	n.d.
Valledupar, Mercado Nuevo	9.333	9.333	9.333	n.d.
Blanquillo entero fresco				
Bucaramanga, Centroabastos	6.354	6.667	6.470	-
La Dorada (Caldas)	5.000	6.125	5.642	--
Montería (Córdoba)	4.600	4.600	4.600	-
Valledupar, Mercado Nuevo	6.333	6.333	6.333	n.d.

Productos y mercados	Precios			Tenden- cia
	Mínimo	Máximo	Medio	
Pesos por kilogramo				
Bocachico criollo fresco				
Bogotá, D. C., Plaza Las Flores	8.333	8.333	8.333	=
Cartagena, Bazurto	10.250	10.250	10.250	n.d.
Honda (Tolima)	4.667	4.667	4.667	---
La Dorada (Caldas)	2.400	3.550	3.133	-
Montería (Córdoba)	10.100	10.100	10.100	+
Valledupar, Mercado Nuevo	10.000	10.000	10.000	n.d.
Bocachico importado congelado				
Bogotá, D. C., Plaza Las Flores	6.250	6.458	6.354	+
Bucaramanga, Centroabastos	6.458	6.458	6.458	=
Cali, Galería Alameda	6.467	6.467	6.467	=
Cartagena, Bazurto	5.750	5.750	5.750	n.d.
Manizales (Caldas)	7.250	7.250	7.250	n.d.
Montería (Córdoba)	6.667	6.667	6.667	+
Valledupar, Mercado Nuevo	6.000	6.000	6.000	n.d.
Cachama de cultivo fresca				
Bogotá, D. C., Plaza Las Flores	5.000	5.208	5.104	-
Bucaramanga, Centroabastos	6.250	6.667	6.476	+
Montería (Córdoba)	4.700	4.700	4.700	-
Ubaté (Cundinamarca)	7.500	7.500	7.500	n.d.
Calamar anillos				
Cali, Galería Alameda	10.400	10.400	10.400	=
Calamar blanco entero				
Cali, Galería Alameda	6.333	6.333	6.333	+
Calamar morado entero				
Cali, Galería Alameda	8.375	8.375	8.375	n.d.

**Cuadro 7. Mercados mayoristas. Precios de venta de pescados (conclusión)
2012 (julio 7 a 13)**

Productos y mercados	Pesos por kilogramo			Tenden- cia	Productos y mercados	Pesos por kilogramo			Tenden- cia
	Mínimo	Máximo	Medio			Mínimo	Máximo	Medio	
Camarón tigre precocido seco Cali, Galería Alameda	25.000	25.000	25.000	=	Pargo rojo platero Cali, Galería Alameda	17.750	17.750	17.750	+
Capaz Magdalena fresco La Dorada (Caldas) Ubaté (Cundinamarca)	6.550 10.000	7.000 10.000	6.767 10.000	-- n.d.	Pescado cabezas Bogotá, D. C., Corabastos Cali, Galería Alameda	7.000 3.800	7.000 3.800	7.000 3.800	+ =
Cazuela de mariscos (paquete) Cali, Galería Alameda	9.500	9.500	9.500	+	Salmón, filete congelado Cali, Galería Alameda	22.333	22.333	22.333	=
Corvina, filete congelado nacional Cali, Galería Alameda	20.900	20.900	20.900	+	Sardinias en lata Barranquilla, Barranquillita Barranquilla, Granabastos Bogotá, D. C., Corabastos Cartagena, Bazaruto Manizales (Caldas) Medellín, Central Mayorista de Antioquia Medellín, Plaza Las Flores Montería (Córdoba) Popayán (Cauca) Tuluá (Valle del Cauca)	4.031 3.926 4.590 4.020 4.739 8.358 3.856 4.093 3.873 5.083	4.031 3.926 4.590 4.020 4.739 8.358 3.856 4.093 3.873 5.083	4.031 3.926 4.590 4.020 4.739 8.358 3.856 4.093 3.873 5.083	+ = + n.d. n.d. + + = = = +
Langostino 16-20 Cali, Galería Alameda	40.500	40.500	40.500	=	Sierra entera congelada Cali, Galería Alameda Cartagena, Bazaruto	7.800 10.433	7.800 10.433	7.800 10.433	= n.d.
Langostino U12 Cali, Galería Alameda	52.000	52.000	52.000	+	Tilapia roja entera congelada Bucaramanga, Centroabastos Cali, Galería Alameda Cartagena, Bazaruto	6.458 6.733 6.750	6.563 6.733 6.750	6.519 6.733 6.750	+ = n.d.
Merluza, filete importado Cali, Galería Alameda	7.900	7.900	7.900	=	Tilapia roja entera fresca Bogotá, D. C., Plaza Las Flores Cartagena, Bazaruto Montería (Córdoba) Tunja (Boyacá) Ubaté (Cundinamarca)	6.389 6.500 6.533 3.250 7.000	6.521 6.500 6.533 3.250 7.000	6.455 6.500 6.533 3.250 7.000	+ n.d. = - n.d.
Merluza, filete nacional Bogotá, D. C., Corabastos Cali, Galería Alameda	18.000 19.900	18.000 19.900	18.000 19.900	+ =	Trucha en corte mariposa Bogotá, D. C., Corabastos Cali, Galería Alameda	11.000 11.933	11.000 11.933	11.000 11.933	- =
Mojarra lora entera congelada Cartagena, Bazaruto	5.333	5.333	5.333	n.d.					
Mojarra lora entera fresca Cartagena, Bazaruto Montería (Córdoba) Valledupar, Mercado Nuevo	5.500 4.800 6.333	5.500 4.800 6.333	5.500 4.800 6.333	n.d. - n.d.					
Nicuro fresco Bogotá, D. C., Plaza Las Flores Honda (Tolima) La Dorada (Caldas) Ubaté (Cundinamarca)	4.167 4.667 1.950 7.000	4.167 4.667 2.050 7.000	4.167 4.667 2.000 7.000	n.d. --- -- n.d.					
Palmitos de mar Cali, Galería Alameda	9.250	9.250	9.250	=					

Tendencias:

(---) Variación mayor al -20 %
(--) Variación entre -10 % y -20 %
(-) Variación entre 0 % y -10 %

(=) Variación igual a 0 %

(+) Variación entre 0 % y 10 %
(+ +) Variación entre 10 % y 20 %
(+++) Variación mayor al 20 %
(n.d.) No determinado

**Cuadro 8. Mercados mayoristas. Precios de venta de productos procesados
2012 (julio 7 a 13)**

Productos y mercados	Pesos por kilogramo			Tenden- cia	Productos y mercados	Pesos por kilogramo			Tenden- cia
	Mínimo	Máximo	Medio			Mínimo	Máximo	Medio	
Aceite girasol Medellín, Central Mayorista de Antioquia Medellín, Coomerca Montería (Córdoba)	7.125 5.062 6.438	7.125 5.062 6.438	7.125 5.062 6.438	+ + =	Aceite vegetal mezcla (continuación) Bucaramanga, Mercados del centro Cartagena, Bazaruto Manizales (Caldas) Medellín, Central Mayorista de Antioquia Medellín, Plaza Las Flores Palmira (Valle del Cauca) Pasto (Nariño) Pereira, Mercasa Tuluá (Valle del Cauca) Valledupar, Mercado Nuevo	4.576 3.958 3.862 4.133 4.547 4.815 3.611 7.045 4.301 4.097	4.576 3.958 3.862 4.344 4.547 4.815 3.611 7.045 4.301 4.097	4.576 3.958 3.862 4.239 4.547 4.815 3.611 7.045 4.301 4.097	= n.d. n.d. + + = n.d. = = = n.d.
Aceite vegetal mezcla Armenia, Mercar Barranquilla, Barranquillita Barranquilla, Granabastos Bogotá, D. C., Corabastos Bogotá, D. C., Paloquemao Bogotá, D. C., Plaza España Bucaramanga, Centroabastos	4.053 4.028 4.009 4.352 4.667 4.644 4.385	4.053 4.028 4.009 4.352 4.667 4.644 4.385	4.053 4.028 4.009 4.352 4.667 4.644 4.385	- = = - + n.d. +					

Cuadro 8. Mercados mayoristas. Precios de venta de productos procesados (continuación)
2012 (julio 7 a 13)

Productos y mercados	Pesos por kilogramo			Tenden- cia	Productos y mercados	Pesos por kilogramo			Tenden- cia
	Mínimo	Máximo	Medio			Mínimo	Máximo	Medio	
Avena en hojuelas					Café molido (continuación)				
Barranquilla, Barranquillita	5.588	5.588	5.588	+	Bucaramanga, Centroabastos	17.561	17.561	17.561	=
Barranquilla, Granabastos	5.444	5.444	5.444	=	Bucaramanga, Mercados del centro	16.528	16.528	16.528	=
Bogotá, D. C., Paloquemao	6.625	6.625	6.625	+	Montería (Córdoba)	17.229	17.229	17.229	=
Bogotá, D. C., Plaza España	6.429	6.429	6.429	+	Palmira (Valle del Cauca)	15.556	15.556	15.556	=
Bucaramanga, Centroabastos	4.786	4.786	4.786	+	Tuluá (Valle del Cauca)	15.625	15.625	15.625	=
Bucaramanga, Mercados del centro	4.956	4.956	4.956	=	Valledupar, Mercado Nuevo	17.774	17.774	17.774	n.d.
Cartagena, Bazaruto	5.378	5.378	5.378	n.d.	Chocolate amargo				
Valledupar, Mercado Nuevo	4.639	4.639	4.639	n.d.	Armenia, Mercar	17.900	17.900	17.900	+
Avena molida					Medellín, Central Mayorista de Antioquia	16.840	16.840	16.840	=
Bogotá, D. C., Paloquemao	6.625	6.625	6.625	=	Medellín, Coomerca	17.667	17.667	17.667	+
Bogotá, D. C., Plaza España	6.458	6.458	6.458	+	Medellín, Plaza Las Flores	17.560	17.560	17.560	-
Azúcar morena					Chocolate dulce				
Bogotá, D. C., Plaza España	2.186	2.186	2.186	+	Barranquilla, Barranquillita	9.613	9.613	9.613	+
Medellín, Central Mayorista de Antioquia	1.945	1.955	1.950	+	Barranquilla, Granabastos	9.910	9.910	9.910	+
Medellín, Coomerca	1.893	1.893	1.893	-	Bogotá, D. C., Corabastos	8.053	8.053	8.053	+
Medellín, Plaza Las Flores	2.040	2.040	2.040	-	Bogotá, D. C., Plaza España	7.986	7.986	7.986	-
Azúcar refinada					Bucaramanga, Centroabastos	7.850	7.850	7.850	+
Barranquilla, Barranquillita	2.140	2.140	2.140	-	Bucaramanga, Mercados del centro	7.560	7.560	7.560	=
Barranquilla, Granabastos	2.013	2.013	2.013	-	Cartagena, Bazaruto	8.525	8.525	8.525	n.d.
Bogotá, D. C., Corabastos	2.050	2.050	2.050	-	Valledupar, Mercado Nuevo	8.500	8.500	8.500	n.d.
Bogotá, D. C., Paloquemao	2.278	2.278	2.278	-	Chocolate instantáneo				
Bucaramanga, Centroabastos	2.111	2.111	2.111	+	Medellín, Coomerca	18.357	18.357	18.357	=
Bucaramanga, Mercados del centro	2.208	2.208	2.208	-	Color (bolsita)				
Cartagena, Bazaruto	2.190	2.190	2.190	n.d.	Medellín, Plaza Las Flores	15.060	15.060	15.060	+
Medellín, Central Mayorista de Antioquia	1.915	1.915	1.915	-	Fécula de maíz				
Medellín, Plaza Las Flores	2.027	2.027	2.027	-	Barranquilla, Barranquillita	12.086	12.086	12.086	+
Pasto (Nariño)	1.600	1.600	1.600	n.d.	Barranquilla, Granabastos	12.023	12.023	12.023	=
Valledupar, Mercado Nuevo	2.153	2.153	2.153	n.d.	Cartagena, Bazaruto	11.615	11.615	11.615	n.d.
Azúcar sulfitada					Montería (Córdoba)	8.611	8.611	8.611	=
Armenia, Mercar	1.493	1.493	1.493	-	Popayán (Cauca)	11.987	11.987	11.987	=
Barranquilla, Barranquillita	1.548	1.548	1.548	+	Valledupar, Mercado Nuevo	12.105	12.105	12.105	n.d.
Barranquilla, Granabastos	1.573	1.573	1.573	+	Galletas dulces redondas con crema				
Bogotá, D. C., Corabastos	1.580	1.580	1.580	-	Barranquilla, Barranquillita	8.650	8.650	8.650	+
Bogotá, D. C., Paloquemao	2.139	2.139	2.139	+	Barranquilla, Granabastos	8.728	8.728	8.728	-
Bogotá, D. C., Plaza España	1.574	1.574	1.574	-	Bogotá, D. C., Plaza España	8.695	8.695	8.695	-
Bucaramanga, Centroabastos	1.633	1.633	1.633	-	Bucaramanga, Centroabastos	8.554	8.554	8.554	=
Bucaramanga, Mercados del centro	1.655	1.655	1.655	-	Bucaramanga, Mercados del centro	8.869	8.869	8.869	=
Buenaventura (Valle del Cauca)	1.680	1.680	1.680	=	Cartagena, Bazaruto	5.489	5.489	5.489	n.d.
Cartagena, Bazaruto	1.515	1.515	1.515	n.d.	Galletas saladas 3 tacos				
Manizales (Caldas)	1.587	1.587	1.587	n.d.	Barranquilla, Barranquillita	7.208	7.208	7.208	+
Medellín, Central Mayorista de Antioquia	1.687	1.689	1.688	++	Barranquilla, Granabastos	7.171	7.171	7.171	=
Palmira (Valle del Cauca)	1.477	1.477	1.477	-	Bogotá, D. C., Corabastos	7.288	7.288	7.288	+
Pereira, Mercasa	1.748	1.748	1.748	-	Bogotá, D. C., Plaza España	4.488	4.488	4.488	n.d.
Sincelejo, (Sucre)	1.547	1.547	1.547	n.d.	Bucaramanga, Centroabastos	7.628	7.628	7.628	=
Bocadillo veleño					Bucaramanga, Mercados del centro	7.319	7.319	7.319	=
Bogotá, D. C., Corabastos	208	208	208	+	Cartagena, Bazaruto	4.583	4.583	4.583	n.d.
Bogotá, D. C., Paloquemao	194	194	194	=	Manizales (Caldas)	7.557	7.557	7.557	n.d.
Café instantáneo					Pereira, Mercasa	7.371	7.371	7.371	-
Barranquilla, Barranquillita	68.529	68.529	68.529	-	Tuluá (Valle del Cauca)	7.293	7.293	7.293	=
Barranquilla, Granabastos	67.974	67.974	67.974	-	Valledupar, Mercado Nuevo	6.923	6.923	6.923	n.d.
Cartagena, Bazaruto	30.637	30.637	30.637	n.d.	Gelatina				
Medellín, Central Mayorista de Antioquia	74.510	74.510	74.510	+	Barranquilla, Barranquillita	19.932	19.932	19.932	+
Medellín, Coomerca	75.381	75.381	75.381	=	Barranquilla, Granabastos	20.191	20.191	20.191	+
Medellín, Plaza Las Flores	75.708	75.708	75.708	-	Bogotá, D. C., Corabastos	9.028	9.028	9.028	---
Palmira (Valle del Cauca)	75.686	75.686	75.686	=	Bucaramanga, Centroabastos	9.412	9.412	9.412	---
Tuluá (Valle del Cauca)	69.118	69.118	69.118	-	Bucaramanga, Mercados del centro	9.232	9.232	9.232	---
Valledupar, Mercado Nuevo	58.902	58.902	58.902	n.d.	Cartagena, Bazaruto	20.444	20.444	20.444	n.d.
Café molido					Palmira (Valle del Cauca)	9.420	9.420	9.420	+
Bogotá, D. C., Corabastos	16.197	16.197	16.197	+	Pasto (Nariño)	6.863	6.863	6.863	n.d.
Bogotá, D. C., Paloquemao	16.800	16.800	16.800	-	Pereira, Mercasa	9.647	9.647	9.647	=

Cuadro 8. Mercados mayoristas. Precios de venta de productos procesados (continuación)
2012 (julio 7 a 13)

Productos y mercados	Pesos por kilogramo			Tenden- cia	Productos y mercados	Pesos por kilogramo			Tenden- cia
	Mínimo	Máximo	Medio			Mínimo	Máximo	Medio	
Gelatina (continuación)					Margarina				
Tuluá (Valle del Cauca)	8.505	8.505	8.505	=	Armenia, Mercar	9.620	9.620	9.620	=
Valledupar, Mercado Nuevo	9.069	9.069	9.069	n.d.	Bogotá, D. C., Corabastos	8.593	8.593	8.593	-
Harina de trigo					Bogotá, D. C., Plaza España	8.346	8.346	8.346	-
Barranquilla, Barranquillita	1.172	1.172	1.172	+	Bucaramanga, Centroabastos	9.130	9.130	9.130	-
Barranquilla, Granabastos	1.150	1.150	1.150	-	Bucaramanga, Mercados del centro	9.000	9.000	9.000	=
Bogotá, D. C., Corabastos	1.540	1.540	1.540	-	Manizales (Caldas)	8.733	8.733	8.733	n.d.
Bogotá, D. C., Paloquemao	1.573	1.573	1.573	-	Medellín, Central Mayorista de Antioquia	8.800	8.800	8.800	+
Bogotá, D. C., Plaza España	1.543	1.543	1.543	-	Medellín, Coomerca	8.900	8.900	8.900	+
Bucaramanga, Centroabastos	2.050	2.050	2.050	=	Medellín, Plaza Las Flores	8.767	8.767	8.767	+
Bucaramanga, Mercados del centro	2.058	2.058	2.058	=	Popayán (Cauca)	12.980	12.980	12.980	=
Cartagena, Bazaruto	1.175	1.175	1.175	n.d.	Tuluá (Valle del Cauca)	12.800	12.800	12.800	=
Manizales (Caldas)	1.556	1.556	1.556	n.d.	Mayonesa doy pack				
Medellín, Central Mayorista de Antioquia	2.323	2.323	2.323	-	Bogotá, D. C., Corabastos	11.806	11.806	11.806	-
Medellín, Coomerca	2.375	2.375	2.375	-	Bogotá, D. C., Plaza España	14.417	14.417	14.417	+
Medellín, Plaza Las Flores	2.344	2.344	2.344	+	Manizales (Caldas)	12.931	12.931	12.931	n.d.
Palmira (Valle del Cauca)	2.389	2.389	2.389	=	Palmira (Valle del Cauca)	13.417	13.417	13.417	+
Pasto (Nariño)	1.583	1.583	1.583	n.d.	Pasto (Nariño)	12.563	12.563	12.563	n.d.
Popayán (Cauca)	1.392	1.392	1.392	=	Popayán (Cauca)	13.729	13.729	13.729	=
Tuluá (Valle del Cauca)	1.597	1.597	1.597	=	Tuluá (Valle del Cauca)	13.632	13.632	13.632	=
Harina precocida de maíz					Valledupar, Mercado Nuevo	14.417	14.417	14.417	n.d.
Barranquilla, Barranquillita	2.979	2.979	2.979	+	Panela cuadrada blanca				
Barranquilla, Granabastos	2.893	2.893	2.893	+	Barranquilla, Barranquillita	1.841	1.841	1.841	+
Bogotá, D. C., Corabastos	2.650	2.650	2.650	-	Barranquilla, Granabastos	1.800	1.800	1.800	-
Bogotá, D. C., Paloquemao	2.750	2.750	2.750	+	Bucaramanga, Centroabastos	1.881	1.881	1.881	=
Bogotá, D. C., Plaza España	2.667	2.667	2.667	+	Bucaramanga, Mercados del centro	2.014	2.014	2.014	-
Bucaramanga, Centroabastos	2.007	2.007	2.007	+	Cartagena, Bazaruto	1.643	1.643	1.643	n.d.
Bucaramanga, Mercados del centro	1.972	1.972	1.972	=	Medellín, Central Mayorista de Antioquia	1.850	1.862	1.856	-
Cartagena, Bazaruto	1.406	1.406	1.406	n.d.	Sincelejo, (Sucre)	1.524	1.524	1.524	n.d.
Manizales (Caldas)	2.750	2.750	2.750	n.d.	Tunja (Boyacá)	1.813	1.813	1.813	+
Montería (Córdoba)	1.344	1.344	1.344	=	Valledupar, Mercado Nuevo	1.500	1.500	1.500	n.d.
Pereira, Mercasa	2.772	2.772	2.772	-	Panela cuadrada morena				
Tuluá (Valle del Cauca)	3.032	3.032	3.032	=	Bogotá, D. C., Corabastos	1.600	1.600	1.600	-
Valledupar, Mercado Nuevo	1.931	1.931	1.931	n.d.	Bogotá, D. C., Paloquemao	1.950	1.950	1.950	-
Jugo de frutas					Bucaramanga, Centroabastos	1.872	1.872	1.872	-
Barranquilla, Barranquillita	4.839	4.839	4.839	+	Bucaramanga, Mercados del centro	1.878	1.878	1.878	=
Barranquilla, Granabastos	4.931	4.931	4.931	+	Medellín, Coomerca	1.667	1.667	1.667	+
Bucaramanga, Centroabastos	4.735	4.735	4.735	+	Montería (Córdoba)	1.786	1.786	1.786	=
Bucaramanga, Mercados del centro	4.910	4.910	4.910	=	Panela redonda morena				
Cartagena, Bazaruto	4.752	4.752	4.752	n.d.	Armenia, Mercar	2.208	2.208	2.208	=
Valledupar, Mercado Nuevo	4.755	4.755	4.755	n.d.	Manizales (Caldas)	1.771	1.771	1.771	n.d.
Jugo instantáneo (sobre)					Montería (Córdoba)	1.875	1.875	1.875	=
Barranquilla, Barranquillita	23.457	23.457	23.457	-	Tuluá (Valle del Cauca)	2.252	2.252	2.252	-
Barranquilla, Granabastos	23.315	23.315	23.315	=	Pastas alimenticias				
Bogotá, D. C., Plaza España	27.944	27.944	27.944	-	Barranquilla, Barranquillita	4.117	4.117	4.117	-
Cartagena, Bazaruto	22.431	22.431	22.431	n.d.	Barranquilla, Granabastos	4.133	4.133	4.133	=
Medellín, Central Mayorista de Antioquia	29.944	29.944	29.944	+	Bogotá, D. C., Corabastos	4.411	4.411	4.411	-
Medellín, Coomerca	28.556	28.556	28.556	+	Bogotá, D. C., Paloquemao	4.833	4.833	4.833	+
Medellín, Plaza Las Flores	23.333	23.333	23.333	+	Bucaramanga, Centroabastos	3.375	3.375	3.375	=
Pasto (Nariño)	27.778	27.778	27.778	n.d.	Bucaramanga, Mercados del centro	3.361	3.361	3.361	=
Sincelejo, (Sucre)	23.704	23.704	23.704	n.d.	Cartagena, Bazaruto	2.708	2.708	2.708	n.d.
Tuluá (Valle del Cauca)	28.017	28.017	28.017	=	Manizales (Caldas)	4.771	4.771	4.771	n.d.
Valledupar, Mercado Nuevo	28.000	28.000	28.000	n.d.	Medellín, Central Mayorista de Antioquia	4.646	4.646	4.646	-
Manteca					Medellín, Coomerca	4.639	4.639	4.639	=
Armenia, Mercar	3.900	3.900	3.900	-	Medellín, Plaza Las Flores	4.572	4.572	4.572	-
Bogotá, D. C., Corabastos	4.327	4.327	4.327	+	Montería (Córdoba)	1.344	1.344	1.344	=
Bogotá, D. C., Plaza España	4.191	4.191	4.191	n.d.	Palmira (Valle del Cauca)	3.800	3.800	3.800	=
Bucaramanga, Centroabastos	4.800	4.800	4.800	=	Pasto (Nariño)	2.028	2.028	2.028	n.d.
Bucaramanga, Mercados del centro	4.600	4.600	4.600	=	Pereira, Mercasa	4.458	4.458	4.458	=
Manizales (Caldas)	4.853	4.853	4.853	n.d.	Popayán (Cauca)	4.167	4.167	4.167	=
Popayán (Cauca)	3.620	3.620	3.620	n.d.	Tuluá (Valle del Cauca)	4.600	4.600	4.600	=
Tuluá (Valle del Cauca)	4.283	4.283	4.283	=	Valledupar, Mercado Nuevo	2.600	2.600	2.600	n.d.
Sal yodada					Armenia, Mercar	811	811	811	n.d.

**Cuadro 8. Mercados mayoristas. Precios de venta de productos procesados (conclusión)
 2012 (julio 7 a 13)**

Productos y mercados	Pesos por kilogramo			Tenden- cia	Productos y mercados	Pesos por kilogramo			Tenden- cia
	Mínimo	Máximo	Medio			Mínimo	Máximo	Medio	
Sal yodada (continuación)					Salsa de tomate doy pack (continuación)				
Barranquilla, Barranquillita	782	782	782	+	Bucaramanga, Mercados del centro	10.179	10.179	10.179	-
Barranquilla, Granabastos	782	782	782	+	Cartagena, Bazaruto	7.792	7.792	7.792	n.d.
Bogotá, D. C., Corabastos	560	560	560	-	Bucaramanga, Centroabastos	11.965	11.965	11.965	n.d.
Bogotá, D. C., Paloquemao	620	620	620	+	Medellín, Central Mayorista de Antioquia	11.722	11.722	11.722	+
Bucaramanga, Centroabastos	933	933	933	++	Medellín, Coomerca	11.806	11.806	11.806	=
Bucaramanga, Mercados del centro	575	575	575	++	Medellín, Plaza Las Flores	11.438	11.438	11.438	+
Cartagena, Bazaruto	433	433	433	n.d.	Montería (Córdoba)	9.608	9.608	9.608	=
Medellín, Central Mayorista de Antioquia	833	833	833	-	Palmira (Valle del Cauca)	11.667	11.667	11.667	=
Medellín, Coomerca	831	831	831	-	Pasto (Nariño)	12.563	12.563	12.563	n.d.
Medellín, Plaza Las Flores	828	828	828	+	Pereira, Mercasa	12.729	12.729	12.729	=
Montería (Córdoba)	806	806	806	=	Popayán (Cauca)	10.938	10.938	10.938	=
Pasto (Nariño)	1.208	1.208	1.208	n.d.	Tuluá (Valle del Cauca)	11.163	11.163	11.163	+
Pereira, Mercasa	848	848	848	=	Valledupar, Mercado Nuevo	11.250	11.250	11.250	n.d.
Popayán (Cauca)	742	742	742	=	Vinagre				
Sincelejo, (Sucre)	380	380	380	n.d.	Barranquilla, Barranquillita	1.250	1.250	1.250	-
Tuluá (Valle del Cauca)	783	783	783	=	Barranquilla, Granabastos	1.489	1.489	1.489	=
Valledupar, Mercado Nuevo	413	413	413	n.d.	Bucaramanga, Centroabastos	1.863	1.863	1.863	=
Salsa de tomate doy pack					Cartagena, Bazaruto	2.000	2.000	2.000	n.d.
Bogotá, D. C., Corabastos	11.944	11.944	11.944	+	Valledupar, Mercado Nuevo	1.667	1.667	1.667	n.d.
Bucaramanga, Centroabastos	10.450	10.450	10.450	+++					

Tendencias:

(---) Variación mayor al -20 %
 (--) Variación entre -10 % y -20 %
 (-) Variación entre 0 % y -10 %

(=) Variación igual a 0 %
 (+) Variación entre 0 % y 10 %
 (+ +) Variación entre 10 % y 20 %
 (+++) Variación mayor al 20 %
 (n.d.) No determinado