

Comportamiento de los precios

Siguen aumentando los precios de los alimentos



Fuente: DANE.

El Departamento Administrativo Nacional de Estadística (DANE), por medio del Sistema de Información de Precios y Abastecimiento del Sector Agropecuario (Sipsa), comunicó que durante la semana del 13 al 21 de abril del 2017 subieron las cotizaciones de las hortalizas y verduras, las frutas frescas y los tubérculos.

En el grupo de las hortalizas se incrementaron los precios de la zanahoria, la cebolla cabezona blanca, la remolacha, la arveja verde en vaina, el apio, la ahuyama, el repollo blanco, la cebolla junca, el pepino de rellenar y la lechuga Batavia. En el caso de la zanahoria, el aumento obedeció a la reducción de la oferta procedente desde la sabana de Bogotá y el oriente antioqueño.

Asimismo, subieron las cotizaciones mayoristas de las frutas, debido a las alzas reportadas por el tomate de árbol, el limón común, el limón Tahití, el maracuyá, el melón Cantalup, la uva Isabela, el lulo, la papaya Maradol, la granadilla, la mandarina Oneco, la guayaba pera, la piña manzana y la naranja Valencia. Se presentó un incremento de los precios del tomate de árbol, ya que

están terminando las cosechas en Santa Rosa de Osos (Antioquia) y Samaniego (Nariño).

Igualmente, aumentaron los precios de los tubérculos debido al comportamiento de las papas criolla limpia, capira, parda pastusa, única, suprema y nevada, así como por el plátano hartón verde, el ulluco y la yuca chirosa. Por ejemplo, en el caso de la papa criolla, el incremento se dio ante una reducción de la oferta y producción procedentes de Nariño y Cundinamarca.

Informe de contexto

Algunos de los alimentos destacados en la producción de Ocaña y Ábrego

Debido a las características de producción y las condiciones climáticas particulares de cada región, a menudo se encuentra que hay regiones que tienen una mayor afinidad para la producción de ciertos alimentos. Esto, por lo general, obedece a que allí se producen en mayor cantidad, ya sea gracias a que se han implementado procesos productivos más tecnificados o a que se ha destinado una mayor área para su siembra.

El departamento de Norte de Santander, por ejemplo, se encuentra ubicado al nororiente del país; limita al sur con Boyacá, por el occidente con Santander y Cesar, y por el oriente con Venezuela. Está conformado por seis subregiones, las cuales poseen una variedad de pisos térmicos y suelos que proporcionan las condiciones necesarias para llevar a cabo un sinnúmero de actividades productivas. De esta forma, la variedad de climas en esta región es muy amplia, pues va desde los 4 °C en los páramos a los 30 °C, en promedio, en los valles del Zulia y el Catatumbo. En este sentido, dadas las características del departamento, es posible desarrollar diferentes cultivos. Por ejemplo, en las zonas cálidas se cultiva arroz, yuca y plátano; en las zonas templadas se aprecia la producción de café, cebolla cabezona y algunas frutas y, por último, en las zonas frías se presentan cultivos de papa y hortalizas, principalmente.

No obstante, de allí se destacan los municipios de Ocaña y Ábrego, pues estos reportan amplios niveles de produc-

CONTENIDO

	pág.		pág.
Comportamiento de los precios	1	Verduras y hortalizas	5
Informe de contexto	1	Frutas frescas	13
Indicador de abastecimiento	3	Tubérculos, raíces y plátanos	23
Lo que más sube, lo que más baja	4	Granos, carnes y procesados	27



ción de varios productos así como un alto nivel de abastecimiento en diferentes mercados mayoristas del país. Dentro de los cultivos establecidos en dichos municipios se destacan el de tomate chonto y otras variedades, la cebolla cabezona roja, la papa criolla, el pimentón, el chócolo mazorca y el pepino cohombro, entre otros.

Cabe destacar que, en general, los productos que se cultivan en estos dos municipios de Norte de Santander llegan a los mercados mayoristas de Barranquilla, Cúcuta y Bucaramanga, y en menor porcentaje a Medellín y Bogotá.

En el caso de la cebolla roja, por ejemplo, que en los mercados se conoce como cebolla cabezona roja ocañera, se cuenta con un buen nivel de aceptación a nivel nacional, y esto se debe principalmente a que tiene unas características muy particulares, como su sabor fuerte y su acidez, que hacen que se diferencie del producto procedente de otras regiones.

De acuerdo con los comerciantes, este producto tiene gran importancia en dicho municipio, ya que su producción es considerada como una de las mayores actividades agrícolas en la economía regional. Asimismo, los productores de esta región manifestaron que actualmente otra de las variedades más sembrada también es la peruana, debido a la buena adaptación de la semilla, con lo que logran buenos niveles de rendimiento.

Ambas variedades tienen muy buena demanda gracias a sus características, y sus épocas de mayor producción se presentan en los meses de abril y mayo, para el primer semestre, y después, para la segunda mitad del año, en los meses de octubre y noviembre.

En cuanto a la producción de tomate, se destacan las siembras de híbridos chonto mejorados, con resistencia a diferentes plagas y enfermedades, aunque las condiciones climáticas de esta región favorecen el desarrollo de estos cultivos; por esta razón se destinan amplias áreas a libre exposición para su siembra. Vale la pena destacar que también se están implementando algunos cultivos en invernaderos, siendo este último medio el que proporciona unos mayores rendimientos por hectárea, ya que los productores pueden recoger desde 5 hasta 8 kilogramos por planta, mientras que en campo abierto el rendimiento promedio es de 2 a 3 kilogramos por planta.

No obstante, también se pudo indagar con los comerciantes que este es un producto que requiere de bastante cuidado en sus cultivos, debido a que debe tener una

adecuada ventilación, los terrenos deben ser planos y además poseer excelente disponibilidad y calidad del agua para riego, esto con el fin de poder tener un gran desarrollo de la productividad.

En este caso, la temperatura ideal para lograr una buena producción está entre los 16 y los 30 °C, ya que las temperaturas mayores favorecen el desarrollo y proliferación de enfermedades principalmente por hongos que ocasionan daños al fruto como manchado, agrietamiento de la corteza y frutos huecos.

Un tomate bien desarrollado alcanza un peso entre 200 y 300 gramos cada uno; las épocas de siembra son en los meses de mayo y octubre, mientras que las mayores cosechas se dan en noviembre y marzo; asimismo, estos cultivos son más sensibles a los fenómenos climáticos y su durabilidad es mucho menor, pues el producto se daña rápidamente y por tal razón su comercialización debe ser más activa.

En este sentido, se destacan ciudades como Barranquilla, pues allí se reporta un alto abastecimiento de tomate chonto desde esta región. Por ejemplo, para los años 2015 y 2016, se registró un ingreso de más de 10.000 toneladas de este producto. Eso solo contando el ingreso de dicha variedad, ya que también se presentó un ingreso de más de 7.000 toneladas de las otras variedades de tomate que allí se producen.

Por otro lado, en el caso de la cebolla cabezona, la cifra recibida desde esos dos municipios allí en la capital de Atlántico fue de unas 5.000 toneladas, indicando así la importancia de este producto dentro de la producción. Después de esta, los productos que tuvieron un mayor nivel de porcentaje dentro del total del abastecimiento recibido durante ese mismo año fueron el pimentón y el pepino cohombro, los cuales reportaron un ingreso de más de 1.600 y 1.400 toneladas, respectivamente.

Por ejemplo, en la siguiente tabla se muestra la participación de los principales productos procedentes de Ábrego y Ocaña, teniendo en cuenta el total de toneladas que ingresaron a los diferentes mercados mayoristas durante los años 2015 y 2017. No obstante, cabe destacar que los principales receptores de la carga procedente son Barranquilla, Cúcuta y Bucaramanga.

En el caso de la ciudad de Cúcuta, el producto de mayor ingreso fue el chócolo mazorca, seguido también por el tomate y el pimentón. En dicha ciudad, el ingreso de alimentos para ese periodo estuvo por encima de las

20.000 toneladas, de las cuales, más de 5.000 fueron de chícolo mazorca, otras 5.000 fueron de tomate y unas 2.400 fueron de pimentón, es decir, 29%, 27% y 12% del total, respectivamente.

En Bucaramanga también se recibió una gran cantidad de chícolo mazorca desde los municipios de Ocaña y Ábrego, pues allí ingresaron más de 4.000 toneladas de este producto, y teniendo en cuenta que para ese periodo el total recibido fue de 10.000 toneladas, este producto concentró el 42% del total recibido. Asimismo, le siguieron la cebolla cabezona y el tomate Riogrande, los cuales reportaron un ingreso de 1.800 y 1.128 toneladas, respectivamente, representando así un 18% y un 11% del total.

En general, se puede afirmar que Ocaña y Ábrego, en Norte de Santander, son municipios que se destacan en la producción de una gran variedad de verduras y tu-

Tabla 1. Productos con mayor porcentaje de abastecimiento, procedentes desde Ocaña y Ábrego (Norte de Santander) 2015 (enero) – 2016 (diciembre)

Productos	Porcentaje de abastecimiento	
	Ocaña	Ábrego
Tomate chonto	46,52	26,68
Cebolla cabezona	20,87	3,05
Pepino cohombro	10,62	4,63
Chícolo mazorca	4,88	36,13
Pimentón	4,82	10,39
Frijol	2,80	-
Arveja verde en vaina	-	7,31
Habichuela	-	4,60
Otros productos	9,49	7,21

Fuente: DANE-Sipsa, Cálculos: Sipsa

bérculos, entre los que se destacan el tomate chonto, la cebolla cabezona roja, el pimentón, el chícolo mazorca, el pepino cohombro y la papa criolla, los cuales son enviados principalmente a los mercados mayoristas de las ciudades de Barranquilla, Cúcuta y Bucaramanga.

Indicador de abastecimiento de alimentos

Menor abastecimiento de alimentos

El abastecimiento en los mercados mayoristas de Mercar, Barranquillita, Granabastos, Corabastos, Paloquemao, Plaza Las Flores, Plaza Samper Mendoza, Centroabastos, Cavasa, Santa Helena, Bazurto, Cenabastos, La Nueva Sexta, Centro de Acopio de Ipiales, Central Mayorista de Antioquia, Plaza Minorista José María Villa, Surabastos, Mercasa, Complejo de Servicios del Sur y la Central de Abastos de Villavicencio, para las semanas del 6 al 12 y del 13 al 19 de abril de 2017, registró una reducción del 37,91 %. Es de anotar que durante esta última semana tuvo lugar la Semana Santa, por lo que algunas centrales dejaron de operar o redujeron sus actividades comerciales.

De este modo, la categoría de otros grupos, en los que se encuentran las carnes, los procesados, los granos, los cereales, los lácteos, los huevos y los pescados, disminuyó sus inventarios en un 41,79 %, las verduras y hortalizas reportaron un descenso del 38,93 %, los tubérculos, raíces y plátanos cayeron un 38,65 %, y las frutas registraron una disminución en su aprovisionamiento del 32, 83 %.

Los mercados mayoristas que reportaron los mayores descensos en el aprovisionamiento de alimentos fueron: la Central de Abastos de Villavicencio, que presentó una caída en el acopio del 58,51 %, donde la categoría de otros grupos disminuyó su stock en un 64,77 % por el menor ingreso de alimentos como carne de pollo y huevos; el mercado de Bazurto, en Cartagena, reportó un menor aprovisionamiento, del 57,64 %

menos, debido al bajo suministro de procesados (un 66,59 % menos) por la poca oferta de carne de res y

Gráfico 1. Volumen de los alimentos que fueron registrados en los mercados Mercar, Barranquillita, Granabastos, Corabastos, Paloquemao, Plaza Las Flores, Plaza Samper Mendoza, Centroabastos, Cavasa, Santa Helena, Bazurto, Cenabastos, La Nueva Sexta, Centro de Acopio de Ipiales, Central Mayorista de Antioquia, Plaza Minorista José María Villa, Surabastos, Mercasa, Complejo de Servicios del Sur y la Central de Abastos de Villavicencio. 2017 (23 de febrero al 19 de abril)

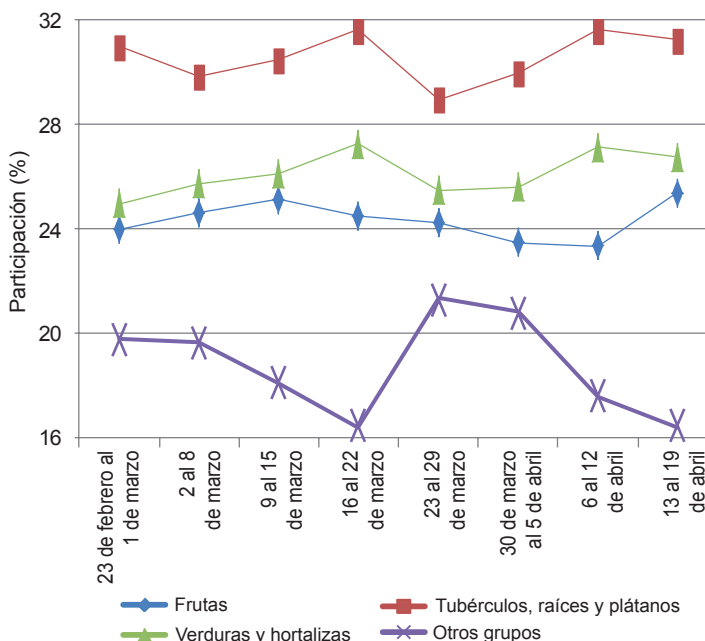

Fuente: DANE-Sipsa



azúcar. En Mercar, en Armenia, se registró un descenso en sus inventarios del 53,35 %, hecho que obedeció al menor flujo de verduras y hortalizas, que decreció un 68,20 % por el bajo acopio de tomate chonto y cebolla cabezona; en Barranquilla, el abastecimiento de Cava-sa y Barranquillita disminuyó un 50,34 % por el grupo de las verduras y hortalizas que descendió un 66,76 %, ya que entró una menor cantidad de chócolo mazorca y ahuyama. En el caso del Centro de Acopio de Ipiales se presentó una caída del 43,90 % por la reducción en la oferta de frutas en un 55,00 % ante el menor abas-tecimiento de naranjas; en los mercados de Medellín, la oferta de alimentos cayó un 42,04 %, debido al menor ingreso de verduras y hortalizas (en un 47,98 % menos), especialmente por productos como zanahoria y tomate chonto. En el Complejo de Servicio del Sur,

en Tunja, el stock de alimentos disminuyó un 37,51 %, pues la categoría de otros grupos registró una caída del 96,94 %, situación que obedeció al bajo ingreso de pa-nela y reses en pie; en Corabastos, Paloquemao, Plaza de las Flores y Samper Mendoza, en Bogotá, el abaste-cimiento descendió en un 36,53 % ante el menor ingreso de procesados que disminuyó en un 44,85 % como resultado del poco despacho de azúcar y carne de pollo.

Así, la participación para la semana comprendida del 13 al 19 de abril de 2017, en el acumulado de los mercados, fue de la siguiente manera: los tubérculos, raíces y pláta-nos con el 31,33 %, seguidos de las verduras y hortalizas con el 26,75 %, las frutas frescas con un 25,40 % y otros grupos (carnes, procesados, granos, cereales, lácteos, huevos y pescados) con un 16,52 %.

Lo que más sube, lo que más baja

Ciudades	Lo que más sube	Lo que más baja
Barranquilla	Repollo blanco, zanahoria bogotana, cebolla junca Berlín y Aquitania, cebollas cabezonas blanca y roja ocañera, acelga, ají topito dulce, coles, pimentón, maracuyá santandereano, limón Tahití, guayaba común, papas única y criollas limpia y sucia, huevos rojos A y AA.	Habichuela, tomates chonto y Riogrande bumangués, pepino cohombro, mango de azúcar, patilla, queso costeño.
Bogotá, D. C.	Pepino de rellenar; apio; cebolla cabezona blanca; cebolla puerro; calabacín; acelga; pimentón; coles; remolacha; coliflor; lechuga crespita verde; haba verde; melón Cantalup; granadilla; maracuyá; papaya Maradol y tainung; limón Tahití; mora de Castilla; uva Isabela; tomate de árbol; curuba; mandarina arrayana; papas R-12, suprema, superior, rubí y única; panela cuadrada morena.	Espinaca; brócoli; calabaza; habichuela; lechuga Batavia; tomate chonto; repollo verde; ajo; pepino cohombro; mango Tommy y de azúcar; guayaba pera; gulupa; arracacha amarilla; queso costeño; huevos rojos A, AA y extra.
Bucaramanga	Zanahoria; cebollas cabezonas blanca y roja importada; frijol verde en vaina; remolacha; tomate Riogrande; repollo blanco; chócolo mazorca; pepino cohombro; pimentón; arveja verde en vaina; limón común; uva Isabela; ciruela roja; granadilla; mora de Castilla; curuba; naranja Valencia; tomate de árbol; yuca criolla; arracacha amarilla; papas parda pastusa, suprema, única y criolla limpia; carne de res molida murillo; panela cuadrada morena.	Acelga; brócoli; habichuela; coliflor; pimentón verde; cebolla junca Aquitania; espinaca; lechuga Batavia; guanábana; guayaba pera; mangos Tommy, manzano y de azúcar; melón Cantalup; piñas gold y perolera; aguacate común; huevos rojos AA y B; carne de res chatas; blanquillo entero fresco.
Cali	Zanahoria, cebolla cabezona blanca bogotana, zanahoria bogotana, habichuela, ajo importado, frijol verde cargamanto, arveja verde en vaina pastusa, limón común valluno, tomate de árbol, mandarina arrayana y Oneco, aguacate papelillo, melón Cantalup, papas criolla limpia, única, suprema y capira, calamar anillos y merluza filete importado.	Chócolo mazorca, brócoli, coliflor, pepino cohombro, banano criollo, lulo, pera importada, manzana roja importada, papaya Maradol, arracacha amarilla, queso costeño.
Cartagena	Zanahoria bogotana, cebolla cabezona blanca y cebollas cabezonas rojas ocañera y peruana, cebolla junca, remolacha, repollo blanco, limón común, papa criolla limpia.	Tomate chonto, habichuela, pepino cohombro, berenjena, mora de Castilla, tomate de árbol, alas de pollo con costillar, galletas saladas, azúcar sulfitada.
Cúcuta	Cebolla cabezona blanca, zanahoria, repollo verde, ahuyama, ajo, tomate chonto, cebolla puerro, naranja común, limón Tahití y común, melón Cantalup, curuba, granadilla, uva Isabela, pitahaya, tomate de árbol, papaya Maradol, papa parda pastusa, arveja verde seca importada, lenteja importada, carne de cerdo lomo con hueso.	Habichuela, brócoli, pimentón, frijol verde en vaina, coliflor, cebolla junca Berlín, pepino cohombro, chócolo mazorca, calabaza, maracuyá, guayaba pera, piña gold, fresa, pera importada, mora de Castilla, manzanas importadas, yuca criolla, arracacha amarilla, papa única, plátano hartón verde y maduro, tilapia roja entera fresca, bagre rayado entero fresco.
Medellín	Cebollas cabezonas blanca y roja importada; remolacha; frijol verde cargamanto; ahuyama; apio; acelga; zanahoria larga vida; repollo blanco; lechuga Batavia y crespita morada; pimentón rojo y verde; piña manzana; tomate de árbol; lulo; naranja Valencia; uva Isabela; papaya Maradol; limón Tahití; granadilla; mandarina Oneco; ciruela roja; guanábana; fresa; plátano guineo y hartón verde y maduro; papas criolla limpia, nevada y capira; maíz blanco cáscara.	Habichuela; rábano rojo calabaza; tomates chonto regional, riñón y larga vida; espinaca; ají topito dulce; breva; mango Tommy; aguacate Hass; kiwi; banano Urabá; pera nacional; papaya tainung; yuca criolla; queso costeño; camarón tigre precocido seco; salmón filete congelado.
Pereira	Cebolla cabezona blanca, cebolla junca, zanahoria bogotana, frijol verde en vaina, tomate riñón valluno, lechuga Batavia, repollo blanco, arveja verde en vaina, coliflor, melón Cantalup, limón común y mandarino, tomate de árbol, naranja Valencia, manzana roja importada, guayaba agria, naranja Sweet, papas parda pastusa y R-12 roja, plátano hartón verde y maduro.	Habichuela; tomate chonto; ajo; pimentón; manzana royal gala importada; mangos Yulima, manzano, común, reina y Tommy; yuca lca; queso costeño; huevo blanco B.

Verduras y hortalizas

Se redujo la producción de la remolacha



Fuente: <http://laguiadelasvitaminas.com/>.

A lo largo de esta semana, se observó un incremento en las cotizaciones mayoristas de remolacha, pues los comerciantes afirmaron que hubo un menor ingreso en el volumen de carga procedente desde Marinilla, El Santuario y El Carmen de Viboral (Antioquia); Mosquera, Cota, Ubaque, Sopó y Zipaquirá (Cundinamarca), y desde el departamento de Boyacá. Por lo anterior, este producto registró un aumento de sus precios en veintiuno de los veintisiete mercados donde se transó.

Otras verduras y hortalizas que se cotizaron a mayor precio durante esta semana fueron la zanahoria, la arveja verde en vaina, el repollo blanco, el ajo importado y la cebolla cabezona blanca. En el caso de esta última, el alza se presentó en los treinta y dos mercados en donde se ofreció. Lo anterior estuvo determinado por una contracción de la oferta originaria desde la capital del país; a lo que se sumó un bajo ingreso en el volumen de carga proveniente desde el Altiplano Cundiboyacense. En Bogotá D. C. y Medellín, por ejemplo, el kilo se vendió a \$3.172 y a \$4.228, lo que indicó un aumento superior al 30,00 %.

Una menor disponibilidad de zanahoria desde Tunja, Ventaquemada, Samacá y Tunja (Boyacá); Pasto, Túquerres, Córdoba y Puerres (Nariño); Mutiscua (Norte de Santander); Bogotá D. C. y el Altiplano Cundiboyacense fue una de las razones para que sus cotizaciones ascendieran en los treinta y un mercados en donde se transó. También es el caso de la arveja verde en

vaina, la cual reflejó una tendencia al alza en veintidós de los treinta y tres mercados en donde se cotizó, ya que según los vendedores, hubo un menor acopio de este alimento cultivado en Cundinamarca, a lo que se sumó el mayor envío de este producto hacia los mercados de Cartagena (Bolívar), Montería (Córdoba) y Cali (Valle del Cauca).

Situación similar se registró para el repollo blanco, como consecuencia de una expansión en la demanda para este producto, el cual llega desde los municipios de Mosquera, Cota, Ubaque, Sopó y Zipaquirá (Cundinamarca), Pradera, El Dovio y El Cerrito (Valle del Cauca), El Santuario (Antioquia), Cartagena (Bolívar) y Montería (Córdoba) y el Altiplano Cundiboyacense. Lo anterior conllevó a que el precio subiera en dieciocho de los treinta y un mercados en donde se ofreció.

Por otro lado, esta semana se reportó un descenso en los precios de la habichuela, el tomate chonto, el brócoli, el pepino cohombro y el pimentón. En el caso de la habichuela, las fuentes aseguraron que hubo un buen ingreso desde Páramo, Lebrija, Socorro, Bucaramanga y San Gil (Santander); Fusagasugá (Cundinamarca), Algeciras (Huila); Pamplonita y Ragonvalia (Norte de Santander); Montenegro, Quimbaya y Calarcá (Quindío), lo que provocó la caída de sus precios en cuarenta y uno de los cuarenta y cuatro mercados en donde se comercializó.

Gráfico 2. Comportamiento de los precios de la remolacha 2017 (18 de marzo al 21 de abril)

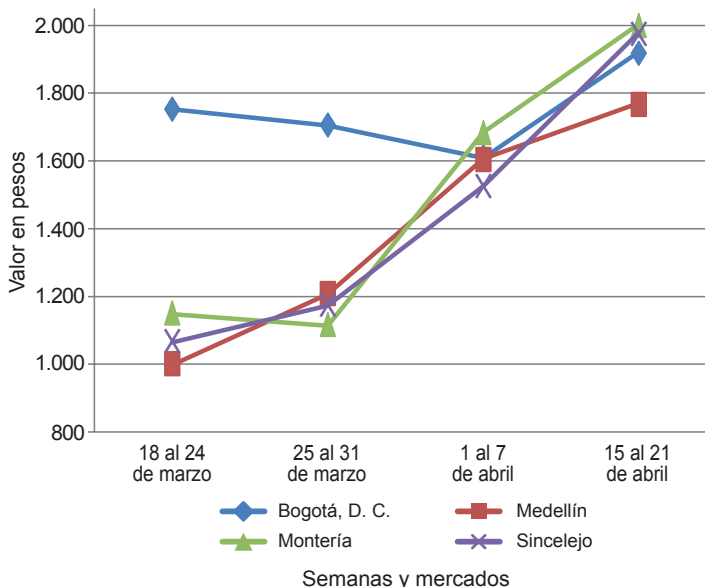

Fuente: DANE, Sipsa.

Cuadro 1. Mercados mayoristas. Precios de venta de verduras y hortalizas 2017 (13 al 21 de abril)

Productos y mercados	Pesos por kilogramo				Tendencia	Productos y mercados	Pesos por kilogramo				Tendencia				
	Mínimo	Máximo	Medio				Mínimo	Máximo	Medio						
Acelga						Ajo (continuación)									
Armenia, Mercar	1.067	1.200	1.156	=	Manizales (Caldas)	5.000	5.625	5.313	+	Medellín, Central					
Barranquilla, Barranquillita	2.500	2.900	2.742	++	Mayorista de Antioquia	6.000	7.500	7.000	-	Pamplona (Norte de Santander)	1.500	1.875	1.625	-	
Bogotá, D. C., Corabastos	500	800	740	+++	Pasto, El Potrerillo	4.000	5.000	4.375	-	Pereira, La 41	4.444	5.333	4.944	+	
Bucaramanga, Centroabastos	1.000	1.500	1.133	--	Pereira, Mercasa	3.778	4.444	3.954	-	San Gil (Santander)	2.400	2.700	2.600	+	
Chiquinquirá (Boyacá)	1.333	1.333	1.333	---	Sogamoso (Boyacá)	2.000	2.400	2.111	+	Tunja, Complejo de Servicios del Sur	3.000	3.400	3.240	-	
Duitama (Boyacá)	900	1.000	950	n.d.	Villavicencio, CAV	3.000	4.000	3.396	+						
Florencia (Cáquetá)	1.200	1.300	1.267	--	Ajo importado										
Ibagué, Plaza La 21	800	1.200	1.013	--	Arauca (Arauca)	10.200	10.200	10.200	n.d.	Armenia, Mercar	9.500	10.000	9.783	+	
Ipiales (Nariño), Ipiales somos todos	1.200	1.500	1.436	+	Barranquilla, Barranquillita	9.000	9.200	9.050	=	Barranquilla, Granabastos	8.900	9.600	9.342	+	
Medellín, Central					Bogotá, D. C., Corabastos	9.300	9.500	9.494	+	Bucaramanga, Centroabastos	10.000	10.000	10.000	+	
Mayorista de Antioquia	1.100	2.000	1.720	+	Buenaventura (Valle del Cauca)	10.000	10.500	10.250	+	Cali, Cavasa	9.600	9.800	9.700	+	
Neiva, Surabastos	1.250	2.000	1.708	++	Cali, Santa Helena	11.000	11.000	11.000	++	Cartagena, Bazurto	9.000	9.000	9.000	=	
Pamplona (Norte de Santander)	2.000	2.000	2.000	=	Cartago (Valle del Cauca)	9.500	10.000	9.783	-	Cúcuta, Cenabastos	9.500	10.000	9.733	+	
Pasto, El Potrerillo	2.000	2.500	2.250	+	Cúcuta, Cenabastos	9.500	10.000	9.733	+	Ibagué, Plaza La 21	10.000	10.500	10.167	=	
Sogamoso (Boyacá)	1.000	1.000	1.000	=	Ipaiales (Nariño), Ipiales somos todos	9.800	10.000	9.822	-	Manizales (Caldas)	10.000	11.000	10.375	=	
Tunja, Complejo de Servicios del Sur	1.000	1.000	1.000	n.d.	Medellín, Central					Medellín, Central					
Ubaté (Cundinamarca)	500	500	500	---	Mayorista de Antioquia	9.500	10.000	9.783	+	Montería (Córdoba)	9.000	9.500	9.247	+	
Villavicencio, CAV	1.000	1.400	1.056	-	Neiva, Surabastos	9.000	9.600	9.408	-	Palmira (Valle del Cauca)	9.800	9.800	9.800	+	
Yopal (Casanare)	2.000	2.000	2.000	=	Pastor, El Potrerillo	9.500	10.500	9.813	+	Pereira, La 41	9.700	10.500	9.967	+	
					Pereira, Mercasa	9.000	10.000	9.442	+	Pereira, Mercasa	9.800	10.000	9.833	+	
Ahuyama					Popayán (Cauca)	9.300	9.500	9.483	-	Sincedejo (Sucre)	10.000	10.500	10.150	+	
Arauca (Arauca)	1.000	1.000	1.000	n.d.	Tuluá (Valle del Cauca)	10.000	10.500	10.150	+	Valledupar, Mercabastos	9.400	9.500	9.467	+	
Armenia, Mercar	700	900	811	+						Apio					
Barranquilla, Barranquillita	714	786	764	+	Arauca (Arauca)	1.667	1.667	1.667	n.d.	Armenia, Mercar	750	900	842	-	
Barranquilla, Granabastos	786	914	858	-	Barranquilla, Barranquillita	1.200	1.400	1.283	+	Barranquilla, Granabastos	1.400	1.600	1.525	=	
Bogotá, D. C., Corabastos	1.200	1.300	1.214	+	Bogotá, D. C., Corabastos	400	1.200	650	+++	Bucaramanga, Centroabastos	1.000	1.000	1.000	-	
Bucaramanga, Centroabastos	800	900	852	+	Bucaramanga, Centroabastos	882	1.059	971	++	Cali, Cavasa	824	824	824	+	
Buenaventura (Valle del Cauca)	700	800	767	-	Cali, Santa Helena	824	824	824	+	Cartagena, Bazurto	1.000	1.000	1.000	=	
Cali, Cavasa	700	850	763	+	Cartago (Valle del Cauca)	1.120	1.200	1.160	+	Chiquinquirá (Boyacá)	500	600	588	-	
Cali, Santa Helena	700	700	700	=	Chiquinquirá (Boyacá)	500	600	588	-	Cúcuta, Cenabastos	800	1.000	889	-	
Cartagena, Bazurto	786	857	839	=	Duitama (Boyacá)	600	600	600	n.d.	Duitama (Boyacá)	600	600	600	n.d.	
Cartago (Valle del Cauca)	600	800	713	+	Ibagué, Plaza La 21	800	1.200	973	-	Ipiales (Nariño), Ipiales somos todos	1.500	2.000	1.833	+	
Cúcuta, Cenabastos	800	1.000	919	++	Manizales (Caldas)	1.200	1.280	1.250	+	Manizales (Caldas)	1.200	1.280	1.250	+	
Duitama (Boyacá)	560	560	560	n.d.	Medellín, Central					Marinilla (Antioquia)	300	420	369	++	
Ibagué, Plaza La 21	1.200	1.200	1.200	+	Mayorista de Antioquia	800	1.000	879	++	Medellín, Central					
Manizales (Caldas)	800	1.000	900	+	Medellín, Plaza					Mayorista de Antioquia	500	700	631	++	
Medellín, Central					Minorista José María Villa	900	1.000	947	++	Medellín, Plaza					
Mayorista de Antioquia	800	1.000	879	++	Montería (Córdoba)	1.200	1.200	1.200	+++	Minorista José María Villa	500	900	620	-	
Medellín, Plaza					Palmira (Valle del Cauca)	700	700	700	=	Neiva, Surabastos	800	900	808	-	
Minorista José María Villa	900	1.000	947	++	Pamplona (Norte de Santander)	1.000	1.500	1.147	++	Neiva, Surabastos	1.000	1.500	1.308	+	
Montería (Córdoba)	1.200	1.200	1.200	+++	Pereira, La 41	700	800	742	+	Palmira (Valle del Cauca)	1.500	1.500	1.500	-	
Palmira (Valle del Cauca)	700	700	700	=	Pereira, Mercasa	700	700	700	=	Pamplona (Norte de Santander)	1.000	1.250	1.139	-	
Pamplona (Norte de Santander)	1.000	1.500	1.147	++	Popayán (Cauca)	600	640	607	+	Pereira, La 41	1.000	1.333	1.125	+	
Pereira, La 41	700	800	742	+	Rionegro (Antioquia)	700	800	746	+	Pereira, Mercasa	1.000	1.250	1.132	+	
Pereira, Mercasa	700	700	700	=	San Gil (Santander)	1.000	1.100	1.067	=	Rionegro (Antioquia)	600	800	705	+	
Popayán (Cauca)	600	640	607	+	Santa Marta (Magdalena)	643	714	679	--	Santa Marta (Magdalena)	1.000	1.333	1.200	+++	
Rionegro (Antioquia)	700	800	746	+	Sincedejo (Sucre)	600	600	600	---	Sincedejo (Sucre)	800	1.000	883	-	
San Gil (Santander)	1.000	1.100	1.067	=	Socorro (Santander)	1.000	1.100	1.067	+	Sogamoso (Boyacá)	500	600	556	-	
Santa Marta (Magdalena)	643	714	679	--	Sogamoso (Boyacá)	700	800	767	+	Tuluá (Valle del Cauca)	1.167	1.167	1.167	+	
Sincedejo (Sucre)	600	600	600	---	Tuluá (Valle del Cauca)	600	850	715	+++	Tunja, Complejo de Servicios del Sur	500	600	577	+	
Socorro (Santander)	1.000	1.100	1.067	+	Tunja, Complejo de Servicios del Sur	625	688	656	=	Valledupar, Mercabastos	600	720	687	-	
Sogamoso (Boyacá)	700	800	767	+	Valledupar, Mercado Nuevo	600	720	687	-	Valledupar, Mercado Nuevo	700	700	700	=	
Tuluá (Valle del Cauca)	600	850	715	+++	Yopal (Casanare)	1.000	1.000	1.000	=	Yopal (Casanare)	1.000	1.000	1.000	=	
Tunja, Complejo de Servicios del Sur	625	688	656	=						Ahuyamin (Sakata)					
Valledupar, Mercabastos	600	720	687	-	Bogotá, D. C., Corabastos	1.200	1.400	1.327	+	Bogotá, D. C., Corabastos	1.200	1.400	1.327	+	
Valledupar, Mercado Nuevo	700	700	700	=	Duitama (Boyacá)	1.200	1.300	1.250	n.d.	Duitama (Boyacá)	1.200	1.300	1.250	n.d.	
Yopal (Casanare)	1.000	1.000	1.000	=	Florencia (Cáquetá)	1.600	1.760	1.680	+	Florencia (Cáquetá)	1.600	1.760	1.680	+	
					Ibagué, Plaza La 21	1.400	2.000	1.833	n.d.	Ibagué, Plaza La 21	1.400	2.000	1.833	n.d.	
					Neiva, Surabastos	1.440	1.600	1.570	+	Neiva, Surabastos	1.440	1.600	1.570	+	
					San Gil (Santander)	1.200	1.400	1.317	+	San Gil (Santander)	1.200	1.400	1.317	+	
					Sogamoso (Boyacá)	846	923	897	-	Sogamoso (Boyacá)	846	923	897	-	
					Tunja, Complejo de Servicios del Sur	1.200	1.400	1.320	-	Tunja, Complejo de Servicios del Sur	1.200	1.400	1.320	-	
					Villavicencio, CAV	1.400	1.800	1.604	-	Villavicencio, CAV	1.400	1.800	1.604	-	
					Yopal (Casanare)	1.400	1.500	1.450	++	Yopal (Casanare)	1.400	1.500	1.450	++	
										Ajito dulce					
					Barranquilla, Barranquillita	1.950	2.050	1.996	++	Barranquilla, Barranquillita	1.950	2.050	1.996	++	
					Cartagena, Bazurto	1.500	2.667	2.083	=	Cartagena, Bazurto	1.500	2.667	2.083	=	
					Medellín, Central					Medellín, Central					
					Mayorista de Antioquia	2.000	6.000	4.500	--	Mayorista de Antioquia	2.000	6.000	4.500	--	
					Montería (Córdoba)	2.500	3.000	2.656	---	Montería (Córdoba)	2.500	3.000	2.656	---	
					Sincedejo (Sucre)	750	1.250	1.083	---	Sincedejo (Sucre)	750	1.250	1.083	---	
										Ajo					
					Bogotá, D. C., Corabastos	5.000	5.000	5.000	-	Bogotá, D. C., Corabastos	5.000	5.000	5.000	-	
					Chiquinquirá (Boyacá)	4.000	4.800	4.400	-	Chiquinquirá (Boyacá)	4.000	4.800	4.400	-	
					Cúcuta, Cenabastos	1.000	2.000	1.617	+	Cúcuta, Cenabastos	1.000	2.000	1.617	+	
					Duitama (Boyacá)	2.000	2.200	2.100	n.d.	Duitama (Boyacá)	2.000	2.200	2.100	n.d.	
					Ipiales (Nariño), Ipiales somos todos	3.500	3.500	3.500	-	Ipiales (Nariño), Ipiales somos todos	3.500	3.500	3.500	-	
										Arveja verde en vaina					
					Arauca (Arauca)	3.778	3.889	3.830	n.d.	Arauca (Arauca)	3.778	3.889	3.830	n.d.	
					Armenia, Mercar	3.200	4.400	3.733	+++	Armenia, Mercar	3.200	4.400	3.733	+++	
					Barranquilla, Barranquillita	6.000	6.500	6.275	+	Barranquilla, Barranquillita	6.000	6.500	6.275	+	
					Barranquilla, Granabastos	5.500	6.000	5.750	+++	Barranquilla, Granabastos	5.500	6.000	5.750	+++	
					Bogotá, D. C., Corabastos	4.400	4.800	4.567	+	Bogotá, D. C., Corabastos	4.400	4.800	4.567	+	

Cuadro 1. Mercados mayoristas. Precios de venta de verduras y hortalizas (continuación)
2017 (13 al 21 de abril)

Productos y mercados	Pesos por kilogramo				Tendencia	Productos y mercados	Pesos por kilogramo				Tendencia				
	Mínimo	Máximo	Medio	Precios			Mínimo	Máximo	Medio	Precios					
Arveja verde en vaina (continuación)						Calabacín (continuación)									
Bucaramanga, Centroabastos	3.400	4.000	3.700	+	Ubaté (Cundinamarca)	1.000	1.000	1.000	---	Calabaza					
Cartago (Valle del Cauca)	4.000	4.160	4.027	+	Bogotá, D. C., Corabastos	600	720	630	---	Cúcuta, Cenabastos	556	889	698	--	
Chiquinquirá (Boyacá)	3.400	3.600	3.500	-	Medellín, Central	700	1.200	833	---	Mayorista de Antioquia					
Cúcuta, Cenabastos	3.000	3.800	3.385	-	Cebolla cabezona blanca										
Duitama (Boyacá)	3.600	3.600	3.600	n.d.	Arauca (Arauca)	1.920	2.200	2.027	n.d.	Armenia, Mercar	2.800	3.400	3.019	+++	
El Carmen de Viboral (Antioquia)	3.400	3.600	3.500	+++	Barranquilla, Barranquillita	2.760	3.600	3.138	+++	Barranquilla, Granabastos	2.800	3.520	3.200	+++	
El Santuario (Antioquia)	2.500	3.500	2.950	++	Bogotá, D. C., Corabastos	2.900	3.400	3.172	+++	Bucaramanga, Centroabastos	2.800	3.400	3.125	+++	
Ibagué, Plaza La 21	2.800	3.600	3.033	+	Bucaramanga, Centroabastos	2.800	3.400	3.125	+++	Cartagena, Bazurto	2.300	3.300	2.950	+++	
Ipiales (Nariño), Ipiales somos todos	2.800	3.000	2.839	-	Cartago (Valle del Cauca)	2.917	3.542	3.194	+++	Chiquinquirá (Boyacá)	2.600	3.300	2.967	+++	
La Ceja (Antioquia)	3.300	4.000	3.542	+++	Chiquinquirá (Boyacá)	2.600	3.300	2.967	+++	Cúcuta, Cenabastos	3.000	3.400	3.223	+++	
Manizales (Caldas)	3.500	4.000	3.770	+	Duitama (Boyacá)	3.000	3.200	3.100	n.d.	Florencia (Caquetá)	3.600	3.700	3.635	+++	
Marinilla (Antioquia)	2.500	3.800	3.233	+++	Ibagué, Plaza La 21	2.900	4.000	3.413	+++	La Ceja (Antioquia)	3.700	4.200	3.917	+++	
Medellín, Central					La Ceja (Antioquia)	3.700	4.200	3.917	+++	Manizales (Caldas)	3.000	3.800	3.408	+++	
Mayorista de Antioquia	2.400	4.500	3.561	++	Medellín, Central					Medellín, Central					
Medellín, Plaza					Mayorista de Antioquia	2.667	6.000	4.228	+++	Medellín, Plaza					
Minorista José María Villa	2.800	5.000	3.875	++	Medellín, Plaza					Minorista José María Villa	2.800	4.000	3.703	+++	
Neiva, Surabastos	3.200	4.000	3.633	+	Minorista José María Villa	2.800	4.000	3.703	+++	Montería (Córdoba)	2.600	4.000	3.158	+++	
Palmira (Valle del Cauca)	3.300	3.300	3.300	-	Montería (Córdoba)	2.600	4.000	3.158	+++	Pamplona (Norte de Santander)	2.800	3.200	3.017	+++	
Pamplona (Norte de Santander)	2.400	2.917	2.618	--	Pamplona (Norte de Santander)	2.800	3.200	3.017	+++	Pereira, La 41	3.000	3.500	3.267	+++	
Pereira, La 41	3.200	3.600	3.400	n.d.	Pereira, La 41	3.000	3.500	3.267	+++	Pereira, Mercasa	2.800	3.400	3.142	+++	
Pereira, Mercasa	3.600	4.000	3.850	+	Pereira, Mercasa	2.800	3.400	3.142	+++	Rionegro (Antioquia)	2.500	3.438	3.100	+++	
Rionegro (Antioquia)	3.000	3.900	3.553	+++	Rionegro (Antioquia)	2.500	3.438	3.100	+++	San Gil (Santander)	2.200	3.300	2.833	+++	
San Gil (Santander)	3.840	4.000	3.947	+	San Gil (Santander)	2.200	3.300	2.833	+++	Santa Marta (Magdalena)	2.800	3.400	3.164	+++	
San Vicente (Antioquia)	3.300	3.500	3.388	++	Santa Marta (Magdalena)	2.800	3.400	3.164	+++	Sincelejo (Sucre)	2.800	3.600	3.333	+++	
Socorro (Santander)	3.840	4.400	4.133	++	Sincelejo (Sucre)	2.800	3.600	3.333	+++	Socorro (Santander)	2.200	3.200	2.700	+++	
Sogamoso (Boyacá)	3.600	3.800	3.700	-	Socorro (Santander)	2.200	3.200	2.700	+++	Sogamoso (Boyacá)	2.900	3.000	2.967	+++	
Sonsón (Antioquia)	3.333	3.500	3.417	++	Sogamoso (Boyacá)	2.900	3.000	2.967	+++	Tunja, Complejo de Servicios del Sur	2.800	3.000	2.980	+++	
Tunja, Complejo de Servicios del Sur	3.200	3.600	3.473	-	Tunja, Complejo de Servicios del Sur	2.800	3.000	2.980	+++	Ubaté (Cundinamarca)	3.600	3.600	3.600	+++	
Villavicencio, CAV	3.600	4.000	3.833	-	Ubaté (Cundinamarca)	3.600	3.600	3.600	+++	Valledupar, Mercabastos	2.800	3.600	3.156	+++	
Yopal (Casanare)	4.375	4.583	4.479	--	Valledupar, Mercabastos	2.800	3.600	3.156	+++	Villavicencio, CAV	3.000	3.600	3.292	+++	
					Villavicencio, CAV	3.000	3.600	3.292	+++	Yopal (Casanare)	4.167	4.167	4.167	+++	
Arveja verde en vaina pastusa					Cebolla cabezona blanca bogotana										
Buenaventura (Valle del Cauca)	4.000	4.400	4.200	+++	Buenaventura (Valle del Cauca)	3.333	3.958	3.681	+++	Cali, Cavasa	3.333	3.750	3.516	+++	
Cali, Cavasa	3.200	4.400	3.817	+++	Cali, Cavasa	3.333	3.750	3.516	+++	Cali, Santa Helena	3.333	3.333	3.333	+++	
Cali, Santa Helena	3.600	3.600	3.600	+	Cali, Santa Helena	3.333	3.333	3.333	+++	Neiva, Surabastos	2.900	3.400	3.188	+++	
Medellín, Central					Neiva, Surabastos	2.900	3.400	3.188	+++	Palmira (Valle del Cauca)	3.333	3.333	3.333	+++	
Mayorista de Antioquia	2.400	2.600	2.533	--	Palmira (Valle del Cauca)	3.333	3.333	3.333	+++	Tuluá (Valle del Cauca)	3.333	3.542	3.438	+++	
Pasto, El Potrerillo	2.800	3.100	2.925	-	Tuluá (Valle del Cauca)	3.333	3.542	3.438	+++						
Popayán (Cauca)	2.900	3.200	3.025	++	Cebolla cabezona blanca importada										
Berenjena					Medellín, Central	2.826	2.826	2.826	n.d.	Cebolla cabezona blanca pastusa					
Armenia, Mercar	1.800	2.000	1.867	+	Mayorista de Antioquia	2.826	2.826	2.826	n.d.	Buenaventura (Valle del Cauca)	3.125	3.750	3.420	+++	
Barranquilla, Barranquillita	625	675	633	-	Cebolla cabezona roja										
Bogotá, D. C., Corabastos	2.200	2.300	2.207	+	Bogotá, D. C., Corabastos	3.200	3.400	3.207	+	Pasto, El Potrerillo	2.396	3.333	2.865	+++	
Cartagena, Bazurto	1.375	1.500	1.417	-	Florencia (Caquetá)	3.800	3.900	3.865	+	Popayán (Cauca)	2.500	3.125	2.813	+++	
Manizales (Caldas)	2.000	2.500	2.250	=	Neiva, Surabastos	3.778	4.889	4.296	++						
Medellín, Central					San Gil (Santander)	4.400	4.600	4.467	+++	Cebolla cabezona roja importada					
Mayorista de Antioquia	2.000	2.300	2.145	-	Cebolla cabezona roja ocañera										
Montería (Córdoba)	1.000	1.250	1.083	+	Barranquilla, Barranquillita	3.500	3.854	3.727	+++	Barranquilla, Granabastos	4.063	4.083	4.069	+++	
Sincelejo (Sucre)	583	833	694	---	Barranquilla, Granabastos	4.063	4.083	4.069	+++	Cartagena, Bazurto	3.111	4.222	3.852	+++	
Brócoli					Cartagena, Bazurto	3.111	4.222	3.852	+++	Santa Marta (Magdalena)	4.255	5.714	5.066	+++	
Armenia, Mercar	1.600	3.200	2.400	---	Cartagena, Bazurto	3.111	4.222	3.852	+++	Sincelejo (Sucre)	3.556	4.444	3.963	+++	
Barranquilla, Barranquillita	6.400	7.200	6.858	-	Santa Marta (Magdalena)	4.255	5.714	5.066	+++	Valledupar, Mercabastos	3.500	4.000	3.667	++	
Barranquilla, Granabastos	4.500	5.000	4.750	=	Sincelejo (Sucre)	3.556	4.444	3.963	+++						
Bogotá, D. C., Corabastos	1.500	6.000	2.967	-	Valledupar, Mercabastos	3.500	4.000	3.667	++						
Bucaramanga, Centroabastos	3.000	4.000	3.250	---											
Cali, Cavasa	2.400	2.500	2.492	-											
Cali, Santa Helena	3.000	3.000	3.000	-											
Cartagena, Bazurto	5.200	5.500	5.300	+											
Chiquinquirá (Boyacá)	1.500	2.000	1.717	--											
Cúcuta, Cenabastos	2.500	3.500	3.139	---											
Duitama (Boyacá)	1.100	1.200	1.150	n.d.											
Ibagué, Plaza La 21	1.500	3.000	2.333	--											
Ipiales (Nariño), Ipiales somos todos	667	833	778	---											
Manizales (Caldas)	4.667	5.333	5.000	---											
Marinilla (Antioquia)	700	900	806	---											
Medellín, Central															
Mayorista de Antioquia	2.000	2.500	2.042	-											
Neiva, Surabastos	3.000	6.500	4.792	---											
Palmira (Valle del Cauca)	2.083	2.083	2.083	+											
Pamplona (Norte de Santander)	2.500	3.000	2.750	-											
Pasto, El Potrerillo	1.000	1.000	1.000	---											
Sogamoso (Boyacá)	1.200	1.500	1.267	---											
Tunja, Complejo de Servicios del Sur	1.600	1.800	1.710	---											
Ubaté (Cundinamarca)	2.000	2.000	2.000	n.d.											
Villavicencio, CAV	2.667	4.667	3.450	-											
Calabacín															
Bogotá, D. C., Corabastos	300	400	350	+++											
Medellín, Central															
Mayorista de Antioquia	700	1.200	849	---											
Tunja, Complejo de Servicios del Sur	350	500	445	++											

**Cuadro 1. Mercados mayoristas. Precios de venta de verduras y hortalizas (continuación)
2017 (13 al 21 de abril)**

Productos y mercados	Pesos por kilogramo				Tendencia	Productos y mercados	Pesos por kilogramo				Tendencia
	Mínimo	Máximo	Medio				Mínimo	Máximo	Medio		
Cebolla cabezona roja ocañera (continuación)						Chócolo mazorca (continuación)					
Valledupar, Mercado Nuevo	3.500	4.000	3.667		++	Bogotá, D. C., Corabastos	1.200	2.200	1.753		-
Cebolla cabezona roja peruana						Bucaramanga, Centroabastos	1.100	1.200	1.144		+
Barranquilla, Barranquillita	4.111	4.444	4.278		++	Buenaventura (Valle del Cauca)	571	714	619		--
Barranquilla, Granabastos	4.222	4.667	4.419		++	Cali, Cavasa	643	714	676		+
Cartagena, Bazurto	3.261	4.348	3.986		+++	Cali, Santa Helena	500	500	500		--
Sincelejo (Sucre)	3.913	4.348	4.058		+	Cartagena, Bazurto	750	750	750		=
Valledupar, Mercabastos	4.000	4.000	4.000		+	Cartago (Valle del Cauca)	1.000	1.000	1.000		=
Cebolla junca						Chiquinquirá (Boyacá)	1.200	1.200	1.200		--
Arauca (Arauca)	1.741	2.222	1.938		n.d.	Cúcuta, Cenabastos	455	727	561		--
Armenia, Mercar	1.143	1.286	1.167		--	Duitama (Boyacá)	1.600	1.700	1.650		n.d.
Bucaramanga, Centroabastos	1.250	2.031	1.621		-	Ibagué, Plaza La 21	800	960	853		-
Cartago (Valle del Cauca)	1.120	1.280	1.250		-	Ipiales (Nariño), Ipiales somos todos	657	771	708		-
Chiquinquirá (Boyacá)	1.875	2.083	2.005		=	Manizales (Caldas)	700	800	750		++
Florencia (Caquetá)	1.600	1.680	1.627		---	Marinilla (Antioquia)	750	917	840		-
Ipiales (Nariño), Ipiales somos todos	2.000	3.000	2.583		+++	Medellín, Central					
La Ceja (Antioquia)	1.600	1.840	1.640		++	Mayorista de Antioquia	824	941	867		-
Manizales (Caldas)	1.440	1.600	1.520		+++	Medellín, Plaza					
Medellín, Central						Minorista José María Villa	933	1.067	1.000		+
Mayorista de Antioquia	1.176	2.500	2.045		-	Montería (Córdoba)	600	600	600		+
Medellín, Plaza						Neiva, Surabastos	960	1.360	1.167		-
Minorista José María Villa	1.500	2.500	2.133		-	Pamplona (Norte de Santander)	818	1.091	926		--
Montería (Córdoba)	1.667	2.083	1.917		-	Pasto, El Potrerillo	571	643	616		+++
Pereira, La 41	667	800	733		+	Peñol (Antioquia)	750	917	835		+
Pereira, Mercasa	667	933	822		+	Popayán (Cauca)	714	743	719		+
Rionegro (Antioquia)	1.800	2.100	1.973		+	Rionegro (Antioquia)	857	929	895		+
Santa Marta (Magdalena)	1.667	2.667	2.117		+	San Vicente (Antioquia)	917	1.000	956		-
Sincelejo (Sucre)	800	1.000	933		-	Santa Marta (Magdalena)	700	900	817		--
Sonsón (Antioquia)	1.000	1.071	1.036		+++	Sincelejo (Sucre)	500	560	529		+
Ubaté (Cundinamarca)	1.167	1.167	1.167		---	Sogamoso (Boyacá)	1.900	2.000	1.967		++
Valledupar, Mercabastos	1.667	2.500	1.972		++	Sonsón (Antioquia)	550	600	575		=
Villavicencio, CAV	1.333	3.478	2.305		-	Tuluá (Valle del Cauca)	643	714	679		n.d.
Yopal (Casanare)	2.391	2.609	2.500		+	Tunja, Complejo de Servicios del Sur	1.200	1.500	1.380		n.d.
Cebolla junca Aquitania						Ubaté (Cundinamarca)	1.200	1.200	1.200		=
Barranquilla, Barranquillita	1.500	2.667	1.980		++	Villavicencio, CAV	933	1.067	969		++
Bogotá, D. C., Corabastos	1.333	3.000	1.963		-	Yopal (Casanare)	2.500	2.625	2.563		+
Bucaramanga, Centroabastos	1.406	1.719	1.549		-	Cidra					
Buenaventura (Valle del Cauca)	2.500	2.500	2.500		+	Bogotá, D. C., Corabastos	1.400	1.500	1.411		-
Cali, Cavasa	1.333	2.667	1.722		-	Marinilla (Antioquia)	600	800	688		+++
Duitama (Boyacá)	1.667	1.667	1.667		n.d.	Medellín, Central					
Ibagué, Plaza La 21	1.400	2.000	1.675		-	Mayorista de Antioquia	700	1.500	1.067		+++
Neiva, Surabastos	1.167	2.500	1.851		+	Peñol (Antioquia)	300	500	391		-
San Gil (Santander)	1.920	2.800	2.329		+	San Vicente (Antioquia)	500	530	515		-
Sogamoso (Boyacá)	1.500	1.833	1.685		n.d.	Villavicencio, CAV	1.440	1.600	1.573		+
Tuluá (Valle del Cauca)	2.133	2.444	2.289		+	Cilantro					
Tunja, Complejo de Servicios del Sur	1.333	1.667	1.450		--	Arauca (Arauca)	5.000	5.000	5.000		n.d.
Cebolla junca Berlín						Armenia, Mercar	2.000	2.400	2.367		-
Barranquilla, Barranquillita	1.500	2.733	2.021		+++	Barranquilla, Barranquillita	4.600	5.200	4.950		-
Barranquilla, Granabastos	1.733	2.400	2.036		+	Bogotá, D. C., Corabastos	1.000	5.000	1.800		---
Cartagena, Bazurto	1.833	2.333	2.125		+	Bucaramanga, Centroabastos	5.000	14.000	8.083		---
Cúcuta, Cenabastos	1.406	1.563	1.439		--	Buenaventura (Valle del Cauca)	2.000	2.500	2.250		++
Pamplona (Norte de Santander)	1.094	1.406	1.250		--	Cali, Cavasa	1.750	2.500	2.182		--
Valledupar, Mercabastos	1.667	2.667	2.056		++	Cali, Santa Helena	2.000	2.000	2.000		--
Cebolla junca pastusa						Cartagena, Bazurto	4.000	4.000	4.000		-
Palmira (Valle del Cauca)	1.333	1.333	1.333		+	Cartago (Valle del Cauca)	3.000	3.500	3.188		-
Pasto, El Potrerillo	1.111	1.422	1.256		++	Chiquinquirá (Boyacá)	2.000	2.500	2.250		---
Popayán (Cauca)	1.511	1.556	1.533		-	Cúcuta, Cenabastos	3.000	5.000	4.450		-
Cebolla junca Tenerife						Duitama (Boyacá)	1.667	2.000	1.833		n.d.
Cali, Cavasa	1.500	2.750	1.854		-	Florencia (Caquetá)	2.800	3.100	2.975		-
Cali, Santa Helena	1.750	1.750	1.750		+	Ibagué, Plaza La 21	1.000	2.400	1.500		---
Palmira (Valle del Cauca)	1.556	1.556	1.556		+	Ipiales (Nariño), Ipiales somos todos	1.000	4.000	2.667		-
Cebolla puerro						La Ceja (Antioquia)	4.000	5.000	4.667		-
Bogotá, D. C., Corabastos	750	1.000	938		+++	Manizales (Caldas)	4.000	5.200	4.733		---
Cúcuta, Cenabastos	3.000	3.750	3.094		+	Marinilla (Antioquia)	2.000	4.000	2.775		---
Medellín, Central						Medellín, Central					
Mayorista de Antioquia	1.400	2.500	2.159		++	Mayorista de Antioquia	2.000	9.000	4.608		---
Pamplona (Norte de Santander)	2.500	2.500	2.500		++	Medellín, Plaza					
Cebollín chino						Minorista José María Villa	3.000	10.000	4.900		---
Barranquilla, Barranquillita	2.000	2.400	2.175		+	Montería (Córdoba)	5.000	8.000	6.125		+++
Cartagena, Bazurto	6.000	6.000	6.000		=	Neiva, Surabastos	3.333	6.667	4.222		-
Chócolo mazorca						Palmira (Valle del Cauca)	2.000	2.250	2.083		+
Arauca (Arauca)	720	820	780		n.d.	Pamplona (Norte de Santander)	1.667	2.333	2.000		---
Armenia, Mercar	643	714	679		--	Pasto, El Potrerillo	5.500	9.000	7.250		--
Armenia, Retiro	571	643	608		--	Pereira, La 41	2.000	2.500	2.167		--
Barranquilla, Barranquillita	649	757	700		-	Pereira, Mercasa	1.500	2.000	1.875		---
						Popayán (Cauca)	1.500	2.250	1.823		--
						Rionegro (Antioquia)	4.000	8.000	5.648		-
						Santa Marta (Magdalena)	4.000	5.333	4.667		n.d.
						Sincelejo (Sucre)	3.000	7.000	5.000		--
						Sogamoso (Boyacá)	2.667	4.000	3.556		---
						Tuluá (Valle del Cauca)	2.000	2.000	2.000		=
						Tunja, Complejo de Servicios del Sur	750	1.500	1.017		---

Cuadro 1. Mercados mayoristas. Precios de venta de verduras y hortalizas (continuación)
2017 (13 al 21 de abril)

Productos y mercados	Pesos por kilogramo				Tendencia	Productos y mercados	Pesos por kilogramo				Tendencia
	Mínimo	Máximo	Medio	Precios			Mínimo	Máximo	Medio	Precios	
Cilantro (continuación)						Frijol verde cargamanto (continuación)					
Ubaté (Cundinamarca)	1.000	1.000	1.000	---		Medellín, Central					
Valledupar, Mercabastos	3.000	4.000	3.333	++		Mayorista de Antioquia	1.800	3.200	2.396	++	
Valledupar, Mercado Nuevo	3.000	4.000	3.333	++		Medellín, Plaza					
Villavicencio, CAV	1.500	3.000	2.417	---		Minorista José María Villa	2.000	3.700	2.626	++	
Yopal (Casanare)	4.000	4.000	4.000	---		Pasto, El Potrerillo	2.200	2.400	2.288	-	
Coles						Peñol (Antioquia)	1.800	2.500	2.158	++	
Barranquilla, Barranquillita	1.700	2.000	1.858	++		Popayán (Cauca)	1.900	2.900	2.400	--	
Bogotá, D. C., Corabastos	1.400	1.600	1.483	+++		Rionegro (Antioquia)	2.100	2.900	2.430	+++	
Medellín, Central						San Vicente (Antioquia)	2.100	2.200	2.155	+++	
Mayorista de Antioquia	1.000	1.200	1.076	-		Sogamoso (Boyacá)	2.200	2.500	2.400	---	
Medellín, Plaza						Sonsón (Antioquia)	1.800	2.000	1.900	+++	
Minorista José María Villa	1.500	2.000	1.705	+++		Tuluá (Valle del Cauca)	2.400	2.800	2.667	-	
Coliflor						Tunja, Complejo de Servicios del Sur	2.200	2.400	2.320	-	
Armenia, Mercar	3.000	3.333	3.222	+++		Villavicencio, CAV	2.200	2.600	2.433	+	
Barranquilla, Barranquillita	6.400	6.600	6.517	+		Yopal (Casanare)	3.021	3.125	3.073	+	
Barranquilla, Granabastos	4.500	5.000	4.750	=		Frijol verde en vaina					
Bogotá, D. C., Corabastos	2.000	3.000	2.250	++		Arauca (Arauca)	2.489	2.844	2.630	n.d.	
Bucaramanga, Centroabastos	3.000	4.000	3.250	---		Armenia, Mercar	2.800	3.200	3.013	-	
Cali, Cavasa	2.400	2.500	2.492	-		Barranquilla, Barranquillita	5.000	5.500	5.183	+	
Cali, Santa Helena	3.000	3.000	3.000	-		Barranquilla, Granabastos	3.800	4.000	3.950	=	
Cartagena, Bazurto	5.200	5.500	5.300	+		Bucaramanga, Centroabastos	2.200	3.000	2.596	++	
Cartago (Valle del Cauca)	2.800	2.880	2.860	-		Buenaventura (Valle del Cauca)	2.800	3.200	3.133	++	
Chiquinquirá (Boyacá)	1.500	2.000	1.717	--		Cartago (Valle del Cauca)	2.600	2.800	2.713	+	
Cúcuta, Cenabastos	2.500	3.500	3.139	--		Chiquinquirá (Boyacá)	1.700	2.000	1.800	---	
Duitama (Boyacá)	1.200	1.300	1.250	n.d.		Cúcuta, Cenabastos	1.500	2.500	1.846	---	
Ipiales (Nariño), Ipiales somos todos	1.667	1.750	1.681	--		Ibagué, Plaza La 21	2.000	2.400	2.170	+	
Manizales (Caldas)	3.200	5.000	4.233	++		Ipiales (Nariño), Ipiales somos todos	1.091	1.481	1.223	---	
Marinilla (Antioquia)	1.500	1.700	1.567	++		Manizales (Caldas)	2.500	3.500	3.063	+	
Medellín, Central						Montería (Córdoba)	2.500	3.000	2.750	+	
Mayorista de Antioquia	2.000	3.500	2.671	+		Neiva, Surabastos	1.760	2.800	2.400	-	
Neiva, Surabastos	3.200	4.200	3.658	+		Pamplona (Norte de Santander)	1.800	2.500	2.200	+	
Palmira (Valle del Cauca)	2.800	2.800	2.800	+		Pereira, La 41	2.500	3.500	3.038	+++	
Pamplona (Norte de Santander)	2.000	2.500	2.250	++		Pereira, Mercasa	2.500	3.000	2.850	++	
Pasto, El Potrerillo	1.500	2.000	1.913	--		San Gil (Santander)	2.000	2.240	2.080	+	
Pereira, La 41	3.167	3.750	3.382	++		Sincelejo (Sucre)	2.500	3.000	2.633	-	
Pereira, Mercasa	2.917	3.000	2.969	++		Socorro (Santander)	2.000	2.400	2.213	-	
Popayán (Cauca)	1.667	1.833	1.778	+		Tunja, Complejo de Servicios del Sur	1.600	2.000	1.780	-	
Sogamoso (Boyacá)	1.500	1.800	1.578	--		Haba verde					
Tunja, Complejo de Servicios del Sur	1.700	1.800	1.760	-		Bogotá, D. C., Corabastos	2.400	2.800	2.650	++	
Ubaté (Cundinamarca)	1.000	1.000	1.000	---		Chiquinquirá (Boyacá)	1.800	2.000	1.900	n.d.	
Villavicencio, CAV	3.000	3.500	3.229	+++		Duitama (Boyacá)	1.200	1.300	1.250	n.d.	
Espinaca						Ipiales (Nariño), Ipiales somos todos	1.700	2.250	1.917	++	
Armenia, Mercar	2.778	4.444	3.648	---		Sogamoso (Boyacá)	1.200	1.400	1.289	++	
Barranquilla, Barranquillita	6.000	6.500	6.275	=		Tunja, Complejo de Servicios del Sur	1.300	1.600	1.430	-	
Barranquilla, Granabastos	4.500	5.000	4.763	++		Habichuela					
Bogotá, D. C., Corabastos	1.000	3.500	1.797	---		Arauca (Arauca)	2.327	2.382	2.358	n.d.	
Bucaramanga, Centroabastos	2.000	3.000	2.250	+		Armenia, Mercar	960	1.120	1.040	---	
Cartagena, Bazurto	5.200	5.500	5.300	+		Barranquilla, Barranquillita	1.000	1.400	1.192	---	
Chiquinquirá (Boyacá)	1.875	1.875	1.875	-		Barranquilla, Granabastos	1.200	1.600	1.338	--	
Duitama (Boyacá)	4.000	4.500	4.250	n.d.		Bogotá, D. C., Corabastos	1.333	1.500	1.438	---	
Ibagué, Plaza La 21	3.111	3.333	3.259	--		Bucaramanga, Centroabastos	500	1.500	875	--	
Ipiales (Nariño), Ipiales somos todos	1.200	1.500	1.436	=		Buenaventura (Valle del Cauca)	1.200	1.600	1.267	-	
Manizales (Caldas)	3.000	3.500	3.250	=		Cali, Cavasa	1.000	1.200	1.088	+	
Medellín, Central						Cali, Santa Helena	1.400	1.400	1.400	++	
Mayorista de Antioquia	1.000	1.500	1.210	--		Cartagena, Bazurto	1.500	1.500	1.500	++	
Medellín, Plaza						Cartago (Valle del Cauca)	1.440	2.000	1.680	-	
Minorista José María Villa	1.500	2.500	1.825	++		Chiquinquirá (Boyacá)	926	1.111	1.019	---	
Neiva, Surabastos	2.353	5.647	3.897	-		Cúcuta, Cenabastos	1.000	2.000	1.250	-	
Pamplona (Norte de Santander)	2.000	2.000	2.000	+		Duitama (Boyacá)	1.250	1.350	1.300	n.d.	
Pasto, El Potrerillo	2.000	2.500	2.313	+		El Santuario (Antioquia)	400	500	471	---	
Sogamoso (Boyacá)	3.333	4.000	3.704	-		Florencia (Caquetá)	1.200	1.280	1.227	---	
Tunja, Complejo de Servicios del Sur	2.000	2.333	2.150	+		Ibagué, Plaza La 21	1.040	1.600	1.370	---	
Ubaté (Cundinamarca)	1.765	1.765	1.765	---		Ipiales (Nariño), Ipiales somos todos	2.500	2.500	2.500	=	
Villavicencio, CAV	2.200	3.600	2.656	-		La Ceja (Antioquia)	600	1.000	800	---	
Yopal (Casanare)	5.250	5.500	5.375	=		Manizales (Caldas)	640	1.280	970	---	
Frijol verde bolo						Marinilla (Antioquia)	300	700	482	---	
Cúcuta, Cenabastos	2.500	3.500	2.953	-		Medellín, Central					
Pamplona (Norte de Santander)	2.000	3.333	2.725	-		Mayorista de Antioquia	500	1.000	651	---	
Frijol verde cargamanto						Medellín, Plaza					
Bogotá, D. C., Corabastos	2.000	2.800	2.300	-		Minorista José María Villa	800	1.500	1.099	---	
Cali, Cavasa	2.200	2.800	2.513	+		Montería (Córdoba)	1.500	2.200	1.975	-	
Cali, Santa Helena	2.600	2.600	2.600	+		Neiva, Surabastos	800	2.000	1.323	---	
Chiquinquirá (Boyacá)	1.800	2.400	2.175	--		Palmira (Valle del Cauca)	1.000	1.200	1.133	-	
Duitama (Boyacá)	2.000	2.200	2.100	n.d.		Pamplona (Norte de Santander)	750	1.250	1.014	---	
El Carmen de Viboral (Antioquia)	1.800	2.000	1.875	+		Pasto, El Potrerillo	1.600	2.400	1.950	--	
El Santuario (Antioquia)	1.800	2.550	2.088	+		Pereira, La 41	1.120	1.440	1.253	--	
La Ceja (Antioquia)	1.800	2.400	2.133	+		Pereira, Mercasa	960	1.440	1.118	---	
Marinilla (Antioquia)	1.800	2.500	2.146	++		Popayán (Cauca)	1.200	1.720	1.435	-	
						Rionegro (Antioquia)	700	1.700	1.030	---	
						San Gil (Santander)	682	1.364	949	---	

Cuadro 1. Mercados mayoristas. Precios de venta de verduras y hortalizas (continuación)
2017 (13 al 21 de abril)

Productos y mercados	Pesos por kilogramo				Tendencia	Productos y mercados	Pesos por kilogramo				Tendencia
	Mínimo	Máximo	Medio				Mínimo	Máximo	Medio		
Habichuela (continuación)						Pepino cohombro (continuación)					
Santa Marta (Magdalena)	1.250	2.000	1.655	--		Duitama (Boyacá)	760	800	780	n.d.	
Sincelejo (Sucre)	1.500	2.000	1.667	--		Florencia (Caquetá)	960	1.040	980	=	
Socorro (Santander)	909	1.136	977	--		Ibagué, Plaza La 21	480	800	650	+	
Sogamoso (Boyacá)	1.000	1.375	1.250	--		Ipiales (Nariño), Ipiales somos todos	1.667	1.667	1.667	=	
Sonsón (Antioquia)	1.200	1.200	1.200	-		La Ceja (Antioquia)	500	800	742	--	
Tuluá (Valle del Cauca)	800	1.280	1.010	-		Manizales (Caldas)	600	1.000	817	++	
Tunja, Complejo de Servicios del Sur	1.000	1.200	1.104	---		Marinilla (Antioquia)	250	300	285	---	
Ubaté (Cundinamarca)	1.760	1.760	1.760	---		Medellín, Central					
Valledupar, Mercabastos	1.000	1.500	1.292	---		Mayorista de Antioquia	500	700	583	+	
Villavicencio, CAV	1.167	1.500	1.326	---		Medellín, Plaza					
Yopal (Casanare)	2.778	3.056	2.917	--		Minorista José María Villa	700	1.000	872	-	
Habichuela larga						Neiva, Surabastos	800	960	837	+	
Barranquilla, Barranquillita	1.700	2.000	1.808	-		Palmira (Valle del Cauca)	400	500	467	---	
Montería (Córdoba)	3.000	3.000	3.000	-		Pamplona (Norte de Santander)	800	1.400	1.122	++	
Lechuga Batavia						Pasto, El Potrerillo	1.200	1.400	1.350	-	
Armenia, Mercar	1.200	1.667	1.456	--		Pereira, La 41	500	800	700	-	
Barranquilla, Barranquillita	1.800	2.000	1.925	=		Pereira, Mercasa	500	600	581	-	
Barranquilla, Granabastos	1.500	2.000	1.725	+		Popayán (Cauca)	692	692	692	+	
Bogotá, D. C., Corabastos	800	1.800	1.262	--		Rionegro (Antioquia)	400	500	431	+	
Bucaramanga, Centroabastos	1.000	1.250	1.125	-		San Gil (Santander)	320	600	447	-	
Buenaventura (Valle del Cauca)	1.800	2.000	1.883	-		Santa Marta (Magdalena)	750	1.000	928	++	
Cali, Cavasa	923	1.538	1.212	=		Sincelejo (Sucre)	300	400	367	--	
Cali, Santa Helena	1.154	1.154	1.154	-		Socorro (Santander)	400	480	440	+	
Cartagena, Bazurto	1.600	1.667	1.633	=		Sogamoso (Boyacá)	800	900	844	+	
Cartago (Valle del Cauca)	1.538	1.846	1.692	-		Sonsón (Antioquia)	400	600	500	---	
Chiquinquirá (Boyacá)	1.200	1.500	1.350	-		Tuluá (Valle del Cauca)	500	600	550	-	
Cúcuta, Cenabastos	833	1.250	1.016	-		Tunja, Complejo de Servicios del Sur	600	680	629	--	
Duitama (Boyacá)	1.000	1.100	1.050	n.d.		Valledupar, Mercabastos	500	600	542	-	
Ibagué, Plaza La 21	1.120	2.240	1.653	+		Villavicencio, CAV	800	1.000	879	+	
Ipiales (Nariño), Ipiales somos todos	462	769	609	---		Pepino de rellenar					
Manizales (Caldas)	2.000	2.600	2.333	+		Armenia, Mercar	1.500	1.500	1.500	=	
Marinilla (Antioquia)	600	850	725	+		Bogotá, D. C., Corabastos	1.250	2.400	1.867	+++	
Medellín, Central						Chiquinquirá (Boyacá)	1.200	1.333	1.267	+++	
Mayorista de Antioquia	786	1.143	970	+		Duitama (Boyacá)	1.000	1.133	1.067	n.d.	
Medellín, Plaza						Ibagué, Plaza La 21	1.600	2.000	1.787	+++	
Minorista José María Villa	714	929	746	++		Neiva, Surabastos	1.440	2.000	1.671	++	
Montería (Córdoba)	1.000	1.500	1.185	-		San Gil (Santander)	1.200	1.360	1.253	-	
Neiva, Surabastos	1.200	1.840	1.573	+		Sogamoso (Boyacá)	1.000	1.067	1.022	=	
Palmira (Valle del Cauca)	1.231	1.308	1.282	-		Tunja, Complejo de Servicios del Sur	1.167	1.500	1.386	++	
Pamplona (Norte de Santander)	833	1.000	944	-		Ubaté (Cundinamarca)	1.467	1.467	1.467	n.d.	
Pasto, El Potrerillo	846	1.154	1.029	--		Villavicencio, CAV	1.500	3.000	2.167	+++	
Pereira, La 41	1.500	2.000	1.722	+		Yopal (Casanare)	2.300	2.500	2.400	=	
Pereira, Mercasa	1.417	2.167	1.854	+		Perejil					
Popayán (Cauca)	1.167	1.333	1.260	+		Arauca (Arauca)	12.000	12.000	12.000	n.d.	
Rionegro (Antioquia)	1.000	1.200	1.045	++		Armenia, Mercar	5.500	9.500	7.667	+++	
San Gil (Santander)	1.333	1.667	1.463	-		Barranquilla, Barranquillita	10.000	10.200	10.067	+	
Santa Marta (Magdalena)	1.667	2.333	1.967	++		Bogotá, D. C., Corabastos	3.333	5.000	4.125	+++	
Sincelejo (Sucre)	900	1.000	967	--		Bucaramanga, Centroabastos	3.400	4.000	3.688	-	
Sogamoso (Boyacá)	1.200	1.300	1.256	--		Chiquinquirá (Boyacá)	2.667	2.667	2.667	+	
Sonsón (Antioquia)	444	556	500	++		Duitama (Boyacá)	2.500	2.750	2.625	n.d.	
Tuluá (Valle del Cauca)	1.231	1.692	1.449	+		Ibagué, Plaza La 21	3.750	6.250	5.417	-	
Tunja, Complejo de Servicios del Sur	1.000	1.200	1.140	+		Ipiales (Nariño), Ipiales somos todos	3.000	4.000	3.667	++	
Ubaté (Cundinamarca)	1.200	1.200	1.200	--		Manizales (Caldas)	4.000	4.800	4.400	=	
Valledupar, Mercabastos	1.500	2.167	1.759	++		Medellín, Central					
Villavicencio, CAV	1.600	1.800	1.700	+		Mayorista de Antioquia	3.500	4.000	3.944	-	
Yopal (Casanare)	2.000	2.100	2.050	=		Neiva, Surabastos	5.000	7.333	6.389	-	
Lechuga crespa morada						Pamplona (Norte de Santander)	2.000	2.500	2.333	+	
Medellín, Central						Pasto, El Potrerillo	4.000	4.500	4.188	-	
Mayorista de Antioquia	1.200	2.000	1.538	++		Sogamoso (Boyacá)	3.333	4.667	3.926	++	
Lechuga crespa verde						Tunja, Complejo de Servicios del Sur	3.000	3.333	3.267	-	
Arauca (Arauca)	2.000	2.000	2.000	n.d.		Pimentón					
Bogotá, D. C., Corabastos	2.000	3.333	2.911	+		Arauca (Arauca)	2.500	2.917	2.694	n.d.	
Medellín, Central						Armenia, Mercar	1.500	1.600	1.525	-	
Mayorista de Antioquia	1.200	1.500	1.343	+		Barranquilla, Barranquillita	1.500	2.083	1.819	+	
Neiva, Surabastos	1.000	1.600	1.308	-		Barranquilla, Granabastos	1.333	1.833	1.583	+	
Villavicencio, CAV	4.000	6.400	5.389	-		Bogotá, D. C., Corabastos	2.500	3.000	2.850	+++	
Pepino cohombro						Bucaramanga, Centroabastos	1.333	3.000	1.933	-	
Arauca (Arauca)	2.500	2.864	2.667	n.d.		Buenaventura (Valle del Cauca)	1.143	1.857	1.500	+	
Armenia, Mercar	400	600	483	---		Cali, Cavasa	1.500	1.800	1.671	+	
Barranquilla, Barranquillita	625	900	775	--		Cali, Santa Helena	2.000	2.000	2.000	=	
Barranquilla, Granabastos	600	750	717	--		Cartagena, Bazurto	2.083	2.083	2.083	=	
Bogotá, D. C., Corabastos	1.000	1.200	1.117	-		Cartago (Valle del Cauca)	2.000	2.300	2.138	-	
Bucaramanga, Centroabastos	400	520	430	+		Chiquinquirá (Boyacá)	1.000	1.500	1.250	--	
Buenaventura (Valle del Cauca)	800	1.000	900	+		Cúcuta, Cenabastos	1.500	2.083	1.642	--	
Cali, Cavasa	400	600	465	--		Duitama (Boyacá)	2.080	2.240	2.160	n.d.	
Cali, Santa Helena	500	500	500	--		Florencia (Caquetá)	1.643	1.786	1.714	--	
Cartagena, Bazurto	700	700	700	--		Ibagué, Plaza La 21	1.600	2.500	1.992	-	
Cartago (Valle del Cauca)	700	900	813	-		Ipiales (Nariño), Ipiales somos todos	2.500	2.500	2.500	=	
Cúcuta, Cenabastos	400	600	511	-		La Ceja (Antioquia)	1.500	2.000	1.783	+	
						Manizales (Caldas)	1.700	2.000	1.888	--	
						Marinilla (Antioquia)	1.000	1.300	1.182	-	

**Cuadro 1. Mercados mayoristas. Precios de venta de verduras y hortalizas (continuación)
2017 (13 al 21 de abril)**

Productos y mercados	Pesos por kilogramo				Tenden- cia	Productos y mercados	Pesos por kilogramo				Tenden- cia
	Mínimo	Máximo	Medio	Precios			Mínimo	Máximo	Medio	Precios	
Pimentón (continuación)						Remolacha regional					
Medellín, Central						Cúcuta, Cenabastos	1.600	1.800	1.667	+	
Mayorista de Antioquia	1.500	2.000	1.747	+	Marinilla (Antioquia)	1.500	1.700	1.600	+++		
Medellín, Plaza					Pamplona (Norte de Santander)	1.200	1.400	1.289	+		
Minorista José María Villa	1.500	2.500	1.991	+	Repollo blanco						
Montería (Córdoba)	2.000	2.200	2.111	-	Arauca (Arauca)	867	1.000	939	n.d.		
Neiva, Surabastos	1.286	1.786	1.503	-	Armenia, Mercar	533	600	572	-		
Palmira (Valle del Cauca)	1.800	1.800	1.800	--	Barranquilla, Barranquillita	571	714	676	+++		
Pamplona (Norte de Santander)	1.667	2.500	2.170	-	Barranquilla, Granabastos	686	714	706	+++		
Pasto, El Potrerillo	1.200	1.600	1.350	-	Bucaramanga, Centroabastos	400	480	464	+		
Peñol (Antioquia)	800	1.200	1.038	--	Buenaventura (Valle del Cauca)	600	667	611	--		
Pereira, La 41	1.600	2.000	1.850	=	Cali, Cavasa	467	500	497	-		
Pereira, Mercasa	1.500	1.800	1.538	=	Cali, Santa Helena	600	600	600	=		
Popayán (Cauca)	2.000	2.286	2.143	=	Cartagena, Bazurto	429	500	488	+		
Rionegro (Antioquia)	1.400	1.700	1.544	+	Cartago (Valle del Cauca)	760	800	793	-		
San Gil (Santander)	1.214	1.571	1.468	-	El Carmen de Viboral (Antioquia)	154	200	176	+		
Santa Marta (Magdalena)	1.667	2.333	1.928	+	El Santuario (Antioquia)	167	208	181	+		
Sincelejo (Sucre)	1.800	2.000	1.983	-	Florencia (Caquetá)	1.114	1.171	1.143	+		
Socorro (Santander)	1.429	1.786	1.536	-	La Ceja (Antioquia)	300	400	363	+++		
Sogamoso (Boyacá)	1.333	2.000	1.667	-	Marinilla (Antioquia)	167	217	198	+++		
Sonsón (Antioquia)	1.500	1.700	1.575	-	Medellín, Central						
Tuluá (Valle del Cauca)	1.400	1.500	1.463	+	Mayorista de Antioquia	200	308	237	+		
Tunja, Complejo de Servicios del Sur	1.786	2.143	1.895	--	Medellín, Plaza						
Ubaté (Cundinamarca)	2.500	3.000	2.750	=	Minorista José María Villa	246	354	294	+++		
Valledupar, Mercabastos	1.667	2.500	2.188	-	Montería (Córdoba)	333	417	389	-		
Valledupar, Mercado Nuevo	1.667	2.500	2.153	-	Palmira (Valle del Cauca)	500	533	517	-		
Villavicencio, CAV	1.667	2.500	2.170	+	Pasto, El Potrerillo	383	467	423	+		
Yopal (Casanare)	2.833	2.917	2.875	-	Pereira, La 41	680	880	767	+		
Pimentón verde						Pereira, Mercasa	720	800	747	+	
Bogotá, D. C., Corabastos	3.000	3.500	3.239	n.d.	Popayán (Cauca)	580	600	598	-		
Bucaramanga, Centroabastos	615	769	714	--	Rionegro (Antioquia)	183	233	213	+		
Medellín, Central					Santa Marta (Magdalena)	500	571	550	+		
Mayorista de Antioquia	2.000	3.000	2.450	++	Sincelejo (Sucre)	300	333	325	---		
Rábano rojo						Sonsón (Antioquia)	214	214	214	++	
Armenia, Mercar	1.000	1.400	1.200	+	Tuluá (Valle del Cauca)	500	533	517	-		
Barranquilla, Barranquillita	4.000	4.500	4.225	+	Valledupar, Mercabastos	571	714	661	++		
Bogotá, D. C., Corabastos	833	833	833	+	Villavicencio, CAV	667	833	733	+		
Bucaramanga, Centroabastos	2.000	2.500	2.063	-	Yopal (Casanare)	1.000	1.033	1.017	--		
Cartagena, Bazurto	5.000	5.200	5.100	=	Repollo blanco bogotano						
Manizales (Caldas)	3.000	3.000	3.000	=	Cartago (Valle del Cauca)	483	483	483	+		
Medellín, Central					Cúcuta, Cenabastos	320	512	415	-		
Mayorista de Antioquia	700	2.000	1.215	---	Neiva, Surabastos	357	571	482	-		
Neiva, Surabastos	2.500	4.000	3.500	+	Pereira, La 41	400	457	421	+		
Pasto, El Potrerillo	1.500	3.000	2.000	--	Repollo morado						
Remolacha						Bogotá, D. C., Corabastos	500	500	500	+	
Arauca (Arauca)	2.545	2.600	2.576	n.d.	Bucaramanga, Centroabastos	1.200	1.500	1.333	=		
Armenia, Mercar	1.760	2.080	1.858	-	Buenaventura (Valle del Cauca)	583	583	583	+		
Barranquilla, Barranquillita	1.967	2.167	2.035	+	Cali, Cavasa	467	500	483	+		
Barranquilla, Granabastos	1.750	2.200	1.915	+	Cúcuta, Cenabastos	833	1.111	1.000	-		
Bogotá, D. C., Corabastos	1.667	2.667	2.188	++	Medellín, Central						
Bucaramanga, Centroabastos	2.000	2.700	2.321	+++	Mayorista de Antioquia	308	308	308	=		
Cartagena, Bazurto	1.833	2.167	2.056	++	Pamplona (Norte de Santander)	833	1.000	889	-		
Chiquinquirá (Boyacá)	1.600	2.200	1.833	+	Pasto, El Potrerillo	750	1.000	863	-		
Duitama (Boyacá)	1.800	1.800	1.800	n.d.	Repollo verde						
El Santuario (Antioquia)	1.600	1.800	1.733	+++	Bogotá, D. C., Corabastos	357	357	357	-		
Florencia (Caquetá)	2.000	2.057	2.019	+	Cúcuta, Cenabastos	300	500	429	+++		
Ibagué, Plaza La 21	2.000	2.800	2.407	++	Duitama (Boyacá)	450	500	475	n.d.		
Ipiales (Nariño), Ipiales somos todos	1.333	1.333	1.333	=	Ipiales (Nariño), Ipiales somos todos	400	800	614	+		
La Ceja (Antioquia)	1.500	2.000	1.667	+	Manizales (Caldas)	800	1.000	880	+		
Manizales (Caldas)	1.818	2.364	2.091	-	Pamplona (Norte de Santander)	240	300	276	+		
Medellín, Central					San Gil (Santander)	560	720	649	-		
Mayorista de Antioquia	1.400	2.000	1.794	+++	Sogamoso (Boyacá)	417	500	444	=		
Medellín, Plaza					Tunja, Complejo de Servicios del Sur	272	320	306	-		
Minorista José María Villa	1.600	2.500	2.121	+++	Tomate chonto						
Montería (Córdoba)	2.000	2.000	2.000	=	Armenia, Mercar	818	1.000	886	--		
Neiva, Surabastos	2.080	2.560	2.233	+++	Barranquilla, Barranquillita	800	1.000	907	--		
Rionegro (Antioquia)	1.400	2.000	1.713	+	Barranquilla, Granabastos	1.040	1.200	1.140	-		
San Gil (Santander)	1.800	2.400	2.083	-	Bogotá, D. C., Corabastos	1.136	1.364	1.266	--		
Santa Marta (Magdalena)	1.833	2.167	1.992	+	Cartagena, Bazurto	1.000	1.200	1.067	--		
Sincelejo (Sucre)	1.800	2.000	1.867	-	Cartago (Valle del Cauca)	800	1.000	963	-		
Sogamoso (Boyacá)	1.900	2.000	1.944	+	Chiquinquirá (Boyacá)	800	1.000	900	-		
Tunja, Complejo de Servicios del Sur	1.600	2.000	1.820	+	Cúcuta, Cenabastos	1.042	1.458	1.240	+		
Valledupar, Mercabastos	1.833	2.500	2.060	+++	Duitama (Boyacá)	909	909	909	n.d.		
Villavicencio, CAV	1.833	2.333	2.153	++	Florencia (Caquetá)	1.360	1.400	1.380	--		
Remolacha bogotana						Ibagué, Plaza La 21	880	1.200	1.060	-	
Buenaventura (Valle del Cauca)	2.000	3.200	2.467	--	Manizales (Caldas)	818	1.136	1.006	+		
Cali, Cavasa	1.667	2.833	2.278	++	Neiva, Surabastos	1.000	1.520	1.248	-		
Cali, Santa Helena	1.667	1.667	1.667	=	Pamplona (Norte de Santander)	833	1.250	1.082	--		
Cartago (Valle del Cauca)	2.400	2.500	2.450	-	Peñol (Antioquia)	500	700	631	--		
Palmira (Valle del Cauca)	1.833	2.000	1.917	-	Pereira, La 41	900	1.000	983	--		
Tuluá (Valle del Cauca)	2.083	2.083	2.083	-							

**Cuadro 1. Mercados mayoristas. Precios de venta de verduras y hortalizas (conclusión)
2017 (13 al 21 de abril)**

Productos y mercados	Pesos por kilogramo				Tendencia	Productos y mercados	Pesos por kilogramo				Tendencia
	Mínimo	Máximo	Medio	Precios			Mínimo	Máximo	Medio	Precios	
Tomate chonto (continuación)						Tomate Riogrande bumangués					
Pereira, Mercasa	800	1.000	867		--	Barranquilla, Barranquillita	1.000	1.120	1.047		--
Santa Bárbara (Antioquia)	500	1.100	800		--	Barranquilla, Granabastos	1.136	1.636	1.447		-
Santa Marta (Magdalena)	1.000	1.280	1.160		-	Cartagena, Bazurto	1.591	1.591	1.591		-
Sincelejo (Sucre)	800	1.000	933		-	Zanahoria					
Sogamoso (Boyacá)	1.273	1.364	1.343		-	Arauca (Arauca)	950	1.083	1.022		n.d.
Tunja, Complejo de Servicios del Sur	682	909	842		--	Armenia, Mercar	1.133	1.500	1.284		+++
Ubaté (Cundinamarca)	1.000	1.000	1.000		--	Bogotá, D. C., Corabastos	1.167	1.250	1.174		+
Valledupar, Mercabastos	1.000	1.600	1.233		++	Bucaramanga, Centroabastos	1.083	1.500	1.292		+++
Valledupar, Mercado Nuevo	1.000	1.600	1.233		++	Buenaventura (Valle del Cauca)	909	1.091	1.000		+++
Tomate chonto regional						Cali, Cavasa	909	909	909		+++
Buenaventura (Valle del Cauca)	1.000	1.600	1.200		--	Cali, Santa Helena	1.545	1.545	1.545		+++
Cali, Cavasa	1.000	1.200	1.050		=	Cartago (Valle del Cauca)	1.500	1.667	1.569		+++
Cali, Santa Helena	800	800	800		=	Chiquinquirá (Boyacá)	750	1.000	903		+++
El Carmen de Viboral (Antioquia)	700	750	725		--	Cúcuta, Cenabastos	833	1.333	1.000		+++
La Ceja (Antioquia)	700	1.000	925		-	Duitama (Boyacá)	917	1.000	958		n.d.
Marinilla (Antioquia)	450	700	572		---	Florencia (Caquetá)	800	857	838		++
Medellín, Central						Ibagué, Plaza La 21	1.200	1.600	1.347		+++
Mayorista de Antioquia	500	1.400	932		-	Ipiales (Nariño), Ipiales somos todos	700	800	767		+++
Medellín, Plaza						Manizales (Caldas)	1.290	1.774	1.515		+++
Minorista José María Villa	900	1.500	1.074		-	Neiva, Surabastos	827	1.200	1.067		+++
Montería (Córdoba)	1.100	1.600	1.347		--	Palmira (Valle del Cauca)	818	909	864		+++
Palmira (Valle del Cauca)	1.200	1.300	1.225		--	Pamplona (Norte de Santander)	667	833	806		+++
Peñol (Antioquia)	400	650	529		--	Pasto, El Potrerillo	545	909	723		+++
Rionegro (Antioquia)	850	1.400	1.044		--	Popayán (Cauca)	700	750	721		++
Sonsón (Antioquia)	700	800	750		---	San Gil (Santander)	1.100	1.800	1.449		+++
Tuluá (Valle del Cauca)	900	1.000	963		-	Santa Marta (Magdalena)	1.083	1.500	1.292		+++
Tomate larga vida						Sincelejo (Sucre)	1.125	1.250	1.158		+
Bogotá, D. C., Corabastos	2.250	2.650	2.471		+	Sogamoso (Boyacá)	1.167	1.250	1.222		+++
Cali, Cavasa	2.300	2.400	2.350		-	Sonsón (Antioquia)	560	640	580		+
Cali, Santa Helena	2.200	2.300	2.267		+	Tuluá (Valle del Cauca)	1.000	1.417	1.181		+++
Medellín, Central						Tunja, Complejo					
Mayorista de Antioquia	1.300	2.000	1.519		-	de Servicios del Sur	1.000	1.250	1.075		+++
Neiva, Surabastos	1.600	2.000	1.687		-	Ubaté (Cundinamarca)	1.000	1.000	1.000		+++
Pasto, El Potrerillo	1.400	1.700	1.563		-	Valledupar, Mercabastos	1.333	1.500	1.421		+++
Popayán (Cauca)	1.600	1.667	1.658		--	Villavicencio, CAV	1.000	2.000	1.396		+++
Sogamoso (Boyacá)	1.500	2.000	1.778		--	Yopal (Casanare)	1.583	1.667	1.625		+++
Tunja, Complejo de Servicios del Sur	1.500	2.000	1.850		+++	Zanahoria bogotana					
Villavicencio, CAV	1.250	2.000	1.431		++	Barranquilla, Barranquillita	1.250	1.567	1.371		+++
Tomate riñón						Barranquilla, Granabastos	1.267	1.333	1.313		+++
Arauca (Arauca)	1.739	2.000	1.855		n.d.	Buenaventura (Valle del Cauca)	1.167	1.500	1.278		+++
Armenia, Mercar	2.300	2.800	2.567		-	Cali, Cavasa	1.333	1.500	1.451		+++
Bucaramanga, Centroabastos	2.273	2.727	2.386		-	Cali, Santa Helena	1.167	1.167	1.167		+++
Ipiales (Nariño), Ipiales somos todos	1.364	1.591	1.477		--	Cartagena, Bazurto	833	1.500	1.236		+++
Manizales (Caldas)	2.000	2.000	2.000		=	Cúcuta, Cenabastos	1.167	1.333	1.315		++
Medellín, Central						Montería (Córdoba)	833	833	833		---
Mayorista de Antioquia	1.800	2.200	2.061		-	Palmira (Valle del Cauca)	1.000	1.083	1.042		+++
Sincelejo (Sucre)	2.400	2.800	2.583		+	Pereira, La 41	1.333	2.000	1.611		+++
Tomate riñón valluno						Pereira, Mercasa	1.083	2.000	1.347		+++
Pereira, La 41	2.800	3.000	2.900		+	Tuluá (Valle del Cauca)	1.500	1.500	1.500		+++
Pereira, Mercasa	2.500	3.000	2.875		++	Zanahoria larga vida					
Tomate Riogrande						El Carmen de Viboral (Antioquia)	778	778	778		-
Bucaramanga, Centroabastos	1.045	1.364	1.161		+	El Santuario (Antioquia)	611	889	688		-
Bucaramanga, Mercados del centro	1.400	1.600	1.500		-	La Ceja (Antioquia)	800	1.100	917		-
Duitama (Boyacá)	1.000	1.000	1.000		n.d.	Marinilla (Antioquia)	700	933	792		+
San Gil (Santander)	720	1.600	1.053		--	Medellín, Central					
Socorro (Santander)	720	1.600	1.120		--	Mayorista de Antioquia	667	1.222	818		+
Sogamoso (Boyacá)	1.364	1.591	1.439		--	Medellín, Plaza					
Yopal (Casanare)	2.000	2.100	2.050		-	Minorista José María Villa	778	1.778	1.027		++
						Montería (Córdoba)	889	1.111	1.030		-
						Rionegro (Antioquia)	765	853	793		+

Tendencias:

- (---) Variación mayor al -20 %
 (--) Variación entre -10 % y -20 %
 (-) Variación entre 0 % y -10 %

(=) Variación igual a 0 %

(+) Variación entre 0 % y 10 %

(+ +) Variación entre 10 % y 20 %

(+++) Variación mayor al 20 %

(n.d.) No determinado

Frutas frescas

Aumentaron las cotizaciones del limón



Fuente: DANE.

A lo largo de esta semana se registró un aumento en las cotizaciones mayoristas del limón común en veintitrés de los veintisiete mercados donde se ofreció. Según los mayoristas, esta conducta fue resultado de la menor oferta recibida desde los municipios de Girón (Santander), Espinal, Guamo (Tolima), El Zulia, Puerto Santander, Cúcuta (Norte de Santander), Puerto López, Lejanías, Cumaral, Guamal y Villavicencio (Meta). En Cartagena e Ibagué, por ejemplo, el precio subió un 17,36 %, vendiéndose el kilo a \$1.600 y a \$1.679, respectivamente.

Asimismo, subieron los precios del tomate de árbol, el maracuyá, el melón Cantalup, la uva Isabela, el lulo, la papaya Maradol, la granadilla, la mandarina Oneco y arrayana, la guayaba pera, la naranja común y Valencia, y los limones Tahití y mandarino. En el caso del limón Tahití, los comerciantes manifestaron que también se reportó una reducción del abastecimiento debido a que las lluvias afectaron las recolecciones. Se presentó una menor oferta procedente desde Taminango (Nariño), Aguadas, Viterbo (Caldas) y Socorro (Santander), lo que provocó la subida de sus precios en veinticinco de los treinta mercados donde se ofreció esta semana.

También aumentaron las cotizaciones del tomate de árbol, y esta vez la tendencia al alza se registró en cuarenta y uno de los cuarenta y cinco mercados donde se ofreció esta semana, conducta que obedeció a un descenso en el volumen de oferta de producto de primera calidad desde los municipios de San Bernardo,

Fusagasugá, Silvania y Cabrera (Cundinamarca), y del Tolima, a lo que se sumaron las menores recolecciones en El Santuario y Santa rosa de Osos (Antioquia). Lo mismo sucedió con los precios del melón Cantalup, situación que se debió al menor ingreso desde La Unión (Valle de Cauca), donde las lluvias retrasaron el desarrollo productivo, así como desde Capitanejo, Cepitá (Santander), San Juan del Cesar (La Guajira), La Estrella y Sabaneta (Antioquia).

Del mismo modo, las cotizaciones del maracuyá subieron en veintiséis de los treinta mercados donde se vendió. Esta situación obedeció a la menor oferta con la que se contó procedente de Pitalito (Huila), La Unión, Obando, Alcalá (Valle del Cauca), Tame (Arauca), Puerto Santander (Norte de Santander) y Simacota (Santander).

Por otra parte, esta semana disminuyeron los precios de la manzana verde importada, la pera importada, la mora de Castilla, el kiwi, los mangos manzano y Tommy, el aguacate común y la uva importada. En el caso de la manzana importada, la reducción se presentó en veintiocho de los treinta y siete mercados donde se comercializó y se dio como resultado del mayor abastecimiento desde Chile. Asimismo, las cotizaciones de la mora de Castilla descendieron en veintiocho de los cuarenta y dos mercados donde se vendió debido al mayor volumen de carga que ingresó desde Cundinamarca, Santander, Huila y Boyacá.

Gráfico 3. Comportamiento de los precios del limón común 2017 (18 de marzo al 21 de abril)

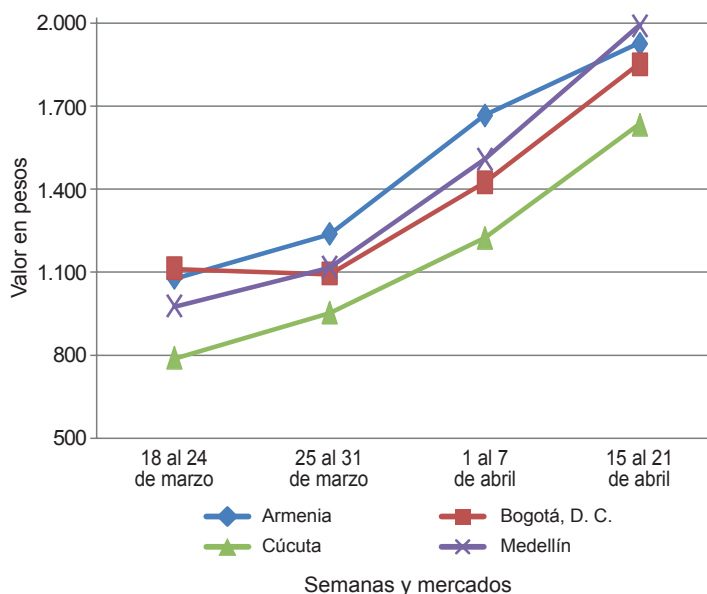

Fuente: DANE, Sipsa.



Cuadro 2. Mercados mayoristas. Precios de venta de frutas frescas 2017 (13 al 21 de abril)

Productos y mercados	Pesos por kilogramo				Tendencia	Productos y mercados	Pesos por kilogramo				Tendencia
	Mínimo	Máximo	Medio	Precios			Mínimo	Máximo	Medio	Precios	
Aguacate común						Banano criollo (continuación)					
Arauca (Arauca)	4.000	4.000	4.000	n.d.		Buenaventura (Valle del Cauca)	1.111	1.222	1.157	-	
Bucaramanga, Centroabastos	2.500	3.500	3.075	-		Cali, Cavasa	1.111	1.222	1.162	+	
Buenaventura (Valle del Cauca)	2.500	3.000	2.833	-		Cali, Santa Helena	833	833	833	-	
Cartagena, Bazurto	3.000	3.000	3.000	=		Cartago (Valle del Cauca)	1.200	1.200	1.200	=	
Cúcuta, Cenabastos	3.000	4.000	3.639	+		Cúcuta, Cenabastos	2.000	2.500	2.175	+	
Ibagué, Plaza La 21	2.500	3.000	2.833	+		Cúcuta, La Nueva Sexta	1.500	1.667	1.519	-	
Medellín, Central						Florencia (Cauquetá)	1.360	1.400	1.387	-	
Mayorista de Antioquia	2.500	2.800	2.600	=		Ibagué, Plaza La 21	900	1.500	1.125	+	
Medellín, Plaza						Ipiales (Nariño), Ipiales somos todos	667	704	683	-	
Minorista José María Villa	2.300	3.300	2.952	-		La Ceja (Antioquia)	900	1.000	950	=	
Montería (Córdoba)	1.400	3.000	2.311	---		Manizales (Caldas)	1.200	1.300	1.233	=	
Neiva, Surabastos	2.000	2.571	2.270	-		Medellín, Central					
Palmira (Valle del Cauca)	2.200	2.200	2.200	-		Mayorista de Antioquia	800	1.200	992	-	
Santa Bárbara (Antioquia)	1.500	2.000	1.713	-		Medellín, Plaza					
Sincelejo (Sucre)	3.000	3.500	3.333	---		Minorista José María Villa	1.000	1.200	1.078	-	
Tuluá (Valle del Cauca)	1.800	2.500	2.117	-		Neiva, Surabastos	1.400	1.800	1.558	+	
Tunja, Complejo de Servicios del Sur	2.500	3.000	2.725	-		Palmira (Valle del Cauca)	1.100	1.200	1.133	+	
Valledupar, Mercado Nuevo	5.000	6.000	5.167	-		Pamplona (Norte de Santander)	2.000	2.000	2.000	=	
Villavicencio, CAV	3.500	5.000	4.188	-		Pereira, La 41	1.100	1.300	1.217	-	
						Pereira, Mercasa	1.000	1.200	1.133	=	
Aguacate Hass						Popayán (Cauca)	1.200	1.300	1.267	+	
Bogotá, D. C., Corabastos	4.000	4.500	4.169	-		Rionegro (Antioquia)	1.000	1.200	1.090	-	
Chiquinquirá (Boyacá)	3.500	4.000	3.667	++		San Gil (Santander)	640	800	702	-	
La Ceja (Antioquia)	2.000	2.500	2.325	=		Santa Bárbara (Antioquia)	500	750	613	-	
Medellín, Central						Santa Marta (Magdalena)	471	588	500	+++	
Mayorista de Antioquia	2.500	3.000	2.758	---		Socorro (Santander)	640	720	693	=	
San Gil (Santander)	4.000	4.500	4.311	-		Sogamoso (Boyacá)	1.250	1.350	1.317	=	
San Vicente (Antioquia)	2.450	2.600	2.525	-		Sonsón (Antioquia)	600	750	700	+	
Socorro (Santander)	4.000	4.200	4.133	+		Tuluá (Valle del Cauca)	1.000	1.100	1.050	=	
Sonsón (Antioquia)	2.600	3.000	2.800	+		Tunja, Complejo de Servicios del Sur	1.700	1.800	1.750	=	
Aguacate papelillo						Banano Urabá					
Armenia, Mercar	4.000	4.500	4.167	-		Barranquilla, Barranquillita	540	600	588	+	
Armenia, Retiro	3.200	3.600	3.417	-		Bogotá, D. C., Corabastos	1.100	1.150	1.104	+	
Barranquilla, Barranquillita	4.800	4.900	4.839	+		Bucaramanga, Centroabastos	1.100	1.150	1.125	=	
Bogotá, D. C., Corabastos	4.500	5.000	4.772	+		Chiquinquirá (Boyacá)	1.100	1.250	1.196	+	
Bucaramanga, Centroabastos	4.000	4.500	4.250	=		Duitama (Boyacá)	1.000	1.000	1.000	n.d.	
Buenaventura (Valle del Cauca)	4.000	4.500	4.233	-		Medellín, Central					
Cali, Cavasa	4.200	4.300	4.225	+		Mayorista de Antioquia	800	900	848	-	
Cali, Santa Helena	5.000	5.000	5.000	+		Medellín, Plaza					
Cartagena, Bazurto	4.500	5.000	4.750	+		Minorista José María Villa	600	600	600	=	
Cartago (Valle del Cauca)	4.000	4.500	4.383	+		Pamplona (Norte de Santander)	1.250	1.350	1.300	=	
Chiquinquirá (Boyacá)	4.000	4.500	4.333	+		Sincelejo (Sucre)	600	600	600	=	
Duitama (Boyacá)	4.300	4.500	4.400	n.d.		Sogamoso (Boyacá)	900	1.000	933	=	
Florencia (Cauquetá)	4.000	4.100	4.067	-		Tunja, Complejo de Servicios del Sur	1.100	1.250	1.175	=	
Ibagué, Plaza La 21	3.500	4.000	3.917	+		Valledupar, Mercabastos	300	375	346	-	
Manizales (Caldas)	3.500	4.000	3.717	+		Villavicencio, CAV	720	800	757	+	
Medellín, Central											
Mayorista de Antioquia	3.600	4.300	4.020	-		Borojó					
Medellín, Plaza						Bogotá, D. C., Corabastos	3.000	3.500	3.194	-	
Minorista José María Villa	4.300	4.500	4.433	=		Bucaramanga, Centroabastos	3.500	4.000	3.806	-	
Neiva, Surabastos	4.000	4.500	4.354	-		Cúcuta, Cenabastos	3.000	5.000	4.111	+	
Palmira (Valle del Cauca)	4.000	4.200	4.100	+		Medellín, Central					
Pereira, La 41	4.200	4.500	4.350	+		Mayorista de Antioquia	2.800	3.300	2.992	+	
Pereira, Mercasa	4.500	4.500	4.500	n.d.		Montería (Córdoba)	5.500	5.500	5.500	=	
Popayán (Cauca)	4.200	4.400	4.317	+		Pamplona (Norte de Santander)	6.000	7.000	6.500	---	
Rionegro (Antioquia)	4.500	4.800	4.633	=		Villavicencio, CAV	4.000	6.000	4.833	---	
Santa Bárbara (Antioquia)	1.700	2.000	1.875	-							
Sincelejo (Sucre)	4.000	4.700	4.300	-		Breva					
Sogamoso (Boyacá)	4.500	5.000	4.833	=		Armenia, Mercar	3.200	3.200	3.200	=	
Tuluá (Valle del Cauca)	3.500	4.000	3.783	+		Bucaramanga, Centroabastos	2.000	3.000	2.750	+	
Tunja, Complejo de Servicios del Sur	4.300	4.500	4.400	-		Ibagué, Plaza La 21	2.400	2.400	2.400	-	
Villavicencio, CAV	4.500	5.500	4.938	-		Medellín, Central					
						Mayorista de Antioquia	3.000	3.000	3.000	---	
Badea											
Bucaramanga, Centroabastos	1.250	1.750	1.438	---		Ciruela importada					
Neiva, Surabastos	1.300	2.500	1.883	+		Bogotá, D. C., Corabastos	7.444	7.778	7.744	+	
						Bucaramanga, Centroabastos	5.000	5.909	5.432	+	
Banano bocadillo						Cúcuta, Cenabastos	8.000	9.000	8.556	-	
Duitama (Boyacá)	1.375	1.438	1.406	n.d.		Medellín, Central					
Medellín, Central						Mayorista de Antioquia	6.875	8.125	7.354	+	
Mayorista de Antioquia	1.000	1.100	1.050	=		Neiva, Surabastos	6.667	8.667	7.157	-	
Santa Bárbara (Antioquia)	833	833	833	=		Santa Marta (Magdalena)	7.778	7.778	7.778	=	
Sogamoso (Boyacá)	1.200	1.250	1.228	-		Tunja, Complejo de Servicios del Sur	7.778	8.333	8.056	n.d.	
Tunja, Complejo de Servicios del Sur	1.250	1.500	1.353	-		Valledupar, Mercado Nuevo	8.500	8.500	8.500	++	
Banano criollo						Ciruela roja					
Arauca (Arauca)	1.222	1.444	1.315	n.d.		Bogotá, D. C., Corabastos	3.600	3.800	3.708	n.d.	
Armenia, Mercar	1.000	1.200	1.050	-		Bucaramanga, Centroabastos	3.200	4.000	3.467	+++	
Armenia, Retiro	800	850	829	-		Cúcuta, Cenabastos	2.000	3.000	2.565	-	
Bogotá, D. C., Corabastos	1.800	2.000	1.864	+		Medellín, Central					
Bucaramanga, Centroabastos	1.700	2.000	1.925	+		Mayorista de Antioquia	3.500	3.800	3.692	++	

**Cuadro 2. Mercados mayoristas. Precios de venta de frutas frescas (continuación)
2017 (13 al 21 de abril)**

Productos y mercados	Pesos por kilogramo				Tenden- cia	Productos y mercados	Pesos por kilogramo				Tenden- cia
	Mínimo	Máximo	Medio				Mínimo	Máximo	Medio		
Guanábana (continuación)						Higo (continuación)					
Tunja, Complejo de Servicios del Sur	2.600	3.000	2.820		+	Medellín, Central					
Valledupar, Mercabastos	3.800	4.000	3.933		+	Mayorista de Antioquia	6.000	7.000	6.417		+
Villavicencio, CAV	3.400	3.500	3.454		+	Sonsón (Antioquia)	4.000	4.000	4.000		-
Guayaba agria						Kiwi					
Armenia, Mercar	2.500	2.800	2.567		+	Bogotá, D. C., Corabastos	4.500	5.000	4.921		-
Cartago (Valle del Cauca)	2.500	2.700	2.567		+	Bucaramanga, Centroabastos	4.500	5.000	4.750		-
Manizales (Caldas)	2.500	3.000	2.688		-	Chiquinquirá (Boyacá)	5.000	6.000	5.458		-
Pereira, La 41	2.500	3.000	2.717		+	Cúcuta, Cenabastos	6.000	7.000	6.792		-
Pereira, Mercasa	2.000	2.800	2.492		+	Duitama (Boyacá)	6.000	6.000	6.000		n.d.
Guayaba Atlántico						Ibagué, Plaza La 21	4.800	5.500	5.217		+
Barranquilla, Barranquillita	1.400	1.440	1.413		=	Manizales (Caldas)	5.556	6.667	6.296		=
Guayaba común						Medellín, Central					
Barranquilla, Barranquillita	1.542	1.750	1.615		+	Mayorista de Antioquia	4.500	5.500	5.097		-
Cartagena, Bazurto	1.800	1.800	1.800		+	Neiva, Surabastos	5.000	5.600	5.250		-
Chiquinquirá (Boyacá)	800	800	800		+	Pamplona (Norte de Santander)	10.000	12.000	11.000		+++
Santa Marta (Magdalena)	1.440	2.000	1.779		+	Pasto, El Potrerillo	5.556	6.111	5.833		-
Sincedejo (Sucre)	1.400	1.500	1.478		-	Pereira, La 41	5.000	5.800	5.383		+
Valledupar, Mercabastos	1.400	1.800	1.594		--	Pereira, Mercasa	5.000	5.800	5.483		-
Guayaba manzana						Popayán (Cauca)	5.800	6.000	5.838		-
Cartago (Valle del Cauca)	1.600	1.700	1.650		=	San Gil (Santander)	6.000	8.000	6.889		-
Manizales (Caldas)	2.500	2.700	2.533		-	Socorro (Santander)	5.000	8.000	6.500		--
Medellín, Central						Sogamoso (Boyacá)	5.500	6.500	6.056		-
Mayorista de Antioquia	2.200	2.500	2.383		+	Tuluá (Valle del Cauca)	6.300	6.500	6.425		-
Rionegro (Antioquia)	2.400	2.500	2.453		+	Tunja, Complejo de Servicios del Sur	5.556	6.111	5.778		-
Tuluá (Valle del Cauca)	1.400	1.600	1.500		=	Villavicencio, CAV	5.000	6.000	5.375		-
Guayaba pera						Limón común					
Armenia, Mercar	900	1.100	1.000		+	Arauca (Arauca)	740	900	807		n.d.
Barranquilla, Barranquillita	1.800	2.000	1.888		+	Armenia, Mercar	2.000	2.100	2.017		+
Barranquilla, Granabastos	1.800	2.200	2.000		+	Barranquilla, Barranquillita	1.357	1.429	1.398		-
Bogotá, D. C., Corabastos	1.286	2.143	1.538		+	Bogotá, D. C., Corabastos	1.714	2.286	1.971		+
Bucaramanga, Centroabastos	1.120	1.200	1.167		--	Bucaramanga, Centroabastos	1.000	2.000	1.645		+++
Buenaventura (Valle del Cauca)	1.200	1.600	1.433		-	Bucaramanga, Mercados del centro	1.600	1.720	1.660		++
Cali, Cavasa	1.000	1.100	1.042		+	Cartagena, Bazurto	1.333	1.867	1.600		+++
Cali, Santa Helena	1.000	1.000	1.000		=	Cartago (Valle del Cauca)	2.000	2.400	2.175		++
Cartagena, Bazurto	1.700	1.900	1.800		+	Chiquinquirá (Boyacá)	2.143	2.429	2.333		+++
Cartago (Valle del Cauca)	1.000	1.200	1.088		=	Cúcuta, Cenabastos	1.300	2.000	1.744		+
Chiquinquirá (Boyacá)	1.000	1.200	1.117		--	Cúcuta, La Nueva Sexta	1.500	1.667	1.611		+
Cúcuta, Cenabastos	1.591	2.045	1.818		-	Florencia (Cauca)	1.680	1.760	1.733		+
Duitama (Boyacá)	1.400	1.500	1.450		n.d.	Ibagué, Plaza La 21	1.571	1.714	1.679		++
Ibagué, Plaza La 21	1.200	1.800	1.513		++	Ipiales (Nariño), Ipiales somos todos	1.250	1.250	1.250		+++
Ipiales (Nariño), Ipiales somos todos	1.500	1.500	1.500		--	Medellín, Central					
La Ceja (Antioquia)	1.000	1.200	1.100		=	Mayorista de Antioquia	1.643	2.800	2.187		+
Manizales (Caldas)	1.000	1.200	1.133		+++	Medellín, Plaza					
Medellín, Central						Minorista José María Villa	2.500	3.000	2.847		+++
Mayorista de Antioquia	800	1.000	900		-	Montería (Córdoba)	1.143	2.143	1.643		--
Medellín, Plaza						Neiva, Surabastos	1.600	1.920	1.707		+++
Minorista José María Villa	800	1.200	997		++	Pamplona (Norte de Santander)	3.000	3.000	3.000		+++
Neiva, Surabastos	2.000	2.500	2.317		+++	Pereira, Mercasa	1.800	2.400	2.000		+++
Palmira (Valle del Cauca)	800	800	800		+	San Gil (Santander)	2.000	2.200	2.067		+++
Pamplona (Norte de Santander)	1.591	2.045	1.742		-	Sincedejo (Sucre)	1.857	2.143	2.000		+
Pasto, El Potrerillo	1.500	1.800	1.650		+++	Socorro (Santander)	1.200	1.800	1.493		++
Pereira, La 41	1.000	1.400	1.183		++	Tunja, Complejo de Servicios del Sur	2.240	2.240	2.240		++
Pereira, Mercasa	1.200	1.300	1.233		+	Valledupar, Mercabastos	2.203	3.084	2.753		+++
Popayán (Cauca)	1.150	1.250	1.206		+	Valledupar, Mercado Nuevo	1.600	1.600	1.600		=
San Gil (Santander)	1.600	1.760	1.680		+	Villavicencio, CAV	2.000	2.800	2.375		++
Socorro (Santander)	1.600	1.700	1.633		-	Limón común Ciénaga					
Sogamoso (Boyacá)	1.200	1.500	1.367		-	Barranquilla, Barranquillita	1.938	2.313	2.079		+
Tuluá (Valle del Cauca)	1.000	1.200	1.063		+	Santa Marta (Magdalena)	1.600	2.400	1.880		++
Tunja, Complejo de Servicios del Sur	1.000	1.300	1.180		++	Sincedejo (Sucre)	1.875	2.125	2.000		n.d.
Ubaté (Cundinamarca)	1.500	1.500	1.500		=	Valledupar, Mercado Nuevo	2.400	2.400	2.400		++
Villavicencio, CAV	900	1.300	1.075		--	Limón común valluno					
Yopal (Casanare)	2.200	2.300	2.250		+++	Buenaventura (Valle del Cauca)	2.500	3.000	2.867		+++
Guayaba pera valluna						Cali, Cavasa	2.000	2.167	2.069		+++
Medellín, Central						Cali, Santa Helena	1.833	1.833	1.833		+++
Mayorista de Antioquia	1.500	1.700	1.631		+	Palmira (Valle del Cauca)	2.500	2.500	2.500		+++
Gulupa						Tuluá (Valle del Cauca)	1.500	1.667	1.573		++
Bogotá, D. C., Corabastos	2.000	2.667	2.213		-	Limón mandarino					
Medellín, Central						Armenia, Mercar	1.000	1.100	1.017		-
Mayorista de Antioquia	1.400	2.000	1.546		+	Ibagué, Plaza La 21	600	750	725		+++
Neiva, Surabastos	2.240	2.560	2.403		+	La Ceja (Antioquia)	800	1.000	883		+
Peñol (Antioquia)	1.200	1.400	1.291		+	Medellín, Central					
Sonsón (Antioquia)	1.200	1.200	1.200		+	Mayorista de Antioquia	900	1.500	1.233		+
Higo						Medellín, Plaza					
Bogotá, D. C., Corabastos	7.500	8.000	7.833		+	Minorista José María Villa	1.000	1.400	1.233		+
						Peñol (Antioquia)	600	800	732		-
						Pereira, Mercasa	1.000	1.500	1.308		+
						Santa Bárbara (Antioquia)	600	900	753		+++

**Cuadro 2. Mercados mayoristas. Precios de venta de frutas frescas (continuación)
2017 (13 al 21 de abril)**

Productos y mercados	Pesos por kilogramo				Tendencia	Productos y mercados	Pesos por kilogramo				Tendencia
	Mínimo	Máximo	Medio	Precios			Mínimo	Máximo	Medio	Precios	
Maracuyá (continuación)						Melón Cantalup (continuación)					
Bucaramanga, Centroabastos	2.667	3.000	2.877	-	Villavicencio, CAV	2.500	3.200	2.850	+		
Buenaventura (Valle del Cauca)	2.200	3.000	2.600	++	Mora de Castilla						
Cali, Cavasa	3.200	3.400	3.279	+	Arauca (Arauca)	1.700	1.900	1.800	n.d.		
Cali, Santa Helena	3.000	3.200	3.067	+	Armenia, Mercar	3.000	3.400	3.167	--		
Cartago (Valle del Cauca)	3.000	3.400	3.200	+	Barranquilla, Barranquillita	2.320	4.200	3.155	-		
Chiquinquirá (Boyacá)	3.000	3.500	3.250	++	Barranquilla, Granabastos	2.240	3.800	2.952	-		
Cúcuta, Cenabastos	3.000	3.500	3.378	--	Bogotá, D. C., Corabastos	2.308	3.846	2.983	++		
Duitama (Boyacá)	2.500	2.500	2.500	n.d.	Bucaramanga, Centroabastos	2.240	3.800	2.757	++		
Ibagué, Plaza La 21	2.560	2.800	2.653	+	Buenaventura (Valle del Cauca)	2.200	3.000	2.617	+++		
La Ceja (Antioquia)	3.000	3.500	3.058	+	Cali, Cavasa	2.240	2.400	2.350	-		
Manizales (Caldas)	2.400	2.700	2.538	+	Cali, Santa Helena	2.560	2.560	2.560	-		
Medellín, Plaza					Cartagena, Bazurto	2.800	3.200	2.933	--		
Minorista José María Villa	2.800	3.500	3.217	+	Cartago (Valle del Cauca)	2.600	3.000	2.800	-		
Montería (Córdoba)	2.900	3.000	2.988	-	Chiquinquirá (Boyacá)	2.500	2.500	2.500	-		
Palмира (Valle del Cauca)	2.600	2.800	2.733	++	Cúcuta, Cenabastos	2.500	3.000	2.792	-		
Pasto, El Potrerillo	2.500	2.733	2.622	++	Duitama (Boyacá)	2.500	2.600	2.550	n.d.		
Pereira, La 41	2.500	3.300	3.000	+	El Santuario (Antioquia)	1.400	1.500	1.475	+++		
Pereira, Mercasa	2.800	3.500	3.183	+	Ibagué, Plaza La 21	1.600	2.400	1.975	-		
Popayán (Cauca)	2.700	2.800	2.783	+++	Ipiales (Nariño), Ipiales somos todos	1.250	1.500	1.458	---		
Rionegro (Antioquia)	3.200	3.700	3.420	+	Manizales (Caldas)	2.700	3.000	2.875	=		
San Gil (Santander)	2.800	2.960	2.907	+	Marinilla (Antioquia)	1.900	2.500	2.175	-		
Socorro (Santander)	2.560	2.960	2.747	++	Medellín, Central						
Sogamoso (Boyacá)	2.500	3.200	2.911	+	Mayorista de Antioquia	1.400	2.500	1.658	+		
Sonsón (Antioquia)	2.000	2.300	2.175	++	Medellín, Plaza						
Tunja, Complejo de Servicios del Sur	3.000	3.500	3.203	++	Minorista José María Villa	1.400	1.700	1.471	--		
Ubaté (Cundinamarca)	3.500	4.000	3.750	++	Montería (Córdoba)	2.000	2.500	2.222	---		
Villavicencio, CAV	2.800	4.000	3.346	++	Neiva, Surabastos	1.600	2.400	2.093	+++		
Yopal (Casanare)	2.800	3.000	2.900	++	Palмира (Valle del Cauca)	2.080	2.240	2.133	-		
Maracuyá antioqueño					Pamplona (Norte de Santander)	2.240	2.400	2.373	+		
Medellín, Central					Pasto, El Potrerillo	1.750	2.500	2.156	---		
Mayorista de Antioquia	3.000	3.300	3.153	+	Pereira, La 41	2.300	3.500	2.900	+++		
Montería (Córdoba)	2.500	3.000	2.875	--	Pereira, Mercasa	2.200	2.800	2.538	-		
Sincelejo (Sucre)	3.000	3.500	3.206	-	Popayán (Cauca)	2.000	2.080	2.040	+++		
Maracuyá huilense					Rionegro (Antioquia)	2.500	2.800	2.650	-		
Florencia (Caquetá)	1.760	1.840	1.813	++	San Gil (Santander)	1.760	2.160	1.947	--		
Neiva, Surabastos	1.920	2.720	2.415	-	San Vicente (Antioquia)	1.800	2.000	1.875	+		
Maracuyá santandereano					Santa Marta (Magdalena)	2.800	3.200	3.080	-		
Barranquilla, Barranquillita	3.333	3.867	3.652	+	Sincelejo (Sucre)	3.000	3.600	3.283	+		
Santa Marta (Magdalena)	3.667	4.000	3.851	-	Socorro (Santander)	2.800	3.000	2.867	+		
Valledupar, Mercabastos	3.333	4.000	3.630	++	Sogamoso (Boyacá)	2.500	2.800	2.622	--		
Maracuyá valluno					Tuluá (Valle del Cauca)	2.080	2.400	2.240	-		
Barranquilla, Barranquillita	3.600	4.000	3.863	=	Tunja, Complejo de Servicios del Sur	2.300	2.800	2.530	--		
Barranquilla, Granabastos	3.500	4.000	3.713	+	Ubaté (Cundinamarca)	2.500	2.500	2.500	=		
Cartagena, Bazurto	3.600	3.700	3.642	+	Valledupar, Mercabastos	2.880	3.200	3.067	-		
Medellín, Central					Villavicencio, CAV	2.500	3.200	2.915	--		
Mayorista de Antioquia	3.200	3.700	3.467	+	Yopal (Casanare)	3.125	3.375	3.250	-		
Melón Cantalup					Naranja común						
Arauca (Arauca)	3.000	3.000	3.000	n.d.	Arauca (Arauca)	800	960	867	n.d.		
Armenia, Mercar	2.200	2.500	2.411	++	Bucaramanga, Mercados del centro	280	400	340	=		
Barranquilla, Barranquillita	1.300	1.500	1.400	+	Cúcuta, Cenabastos	733	1.000	842	+++		
Bogotá, D. C., Corabastos	1.700	2.500	2.240	+++	Cúcuta, La Nueva Sexta	733	933	822	+++		
Bucaramanga, Centroabastos	2.000	2.500	2.100	-	Ibagué, Plaza La 21	560	560	560	n.d.		
Cali, Cavasa	1.800	2.200	2.000	++	Montería (Córdoba)	800	800	800	-		
Cali, Santa Helena	1.700	1.800	1.767	+	Neiva, Surabastos	352	480	400	+		
Cartago (Valle del Cauca)	1.600	2.000	1.800	++	Pamplona (Norte de Santander)	400	600	493	+++		
Chiquinquirá (Boyacá)	2.200	2.200	2.200	+	San Gil (Santander)	600	700	647	+		
Cúcuta, Cenabastos	1.600	2.300	1.928	+++	Santa Bárbara (Antioquia)	600	700	650	=		
Cúcuta, La Nueva Sexta	1.800	2.000	1.967	n.d.	Socorro (Santander)	560	640	613	+		
Duitama (Boyacá)	2.000	2.000	2.000	n.d.	Sonsón (Antioquia)	300	400	375	+		
Ibagué, Plaza La 21	1.000	2.000	1.575	-	Tunja, Complejo de Servicios del Sur	667	750	738	+		
Ipiales (Nariño), Ipiales somos todos	1.800	1.800	1.800	-	Ubaté (Cundinamarca)	800	800	800	=		
Manizales (Caldas)	1.800	2.500	2.075	-	Naranja Sweet						
Medellín, Central					Armenia, Mercar	660	740	702	-		
Mayorista de Antioquia	2.200	2.900	2.573	+	Armenia, Retiro	520	600	553	-		
Montería (Córdoba)	2.000	2.000	2.000	=	Bogotá, D. C., Corabastos	1.100	1.250	1.135	-		
Neiva, Surabastos	1.500	2.200	1.942	++	Cali, Cavasa	900	900	900	+		
Palмира (Valle del Cauca)	1.700	1.700	1.700	+	Cali, Santa Helena	800	800	800	=		
Pamplona (Norte de Santander)	2.000	2.000	2.000	=	Cartago (Valle del Cauca)	800	900	877	+		
Pasto, El Potrerillo	2.500	2.500	2.500	++	Ibagué, Plaza La 21	700	900	804	--		
Pereira, La 41	2.500	2.500	2.500	+++	Neiva, Surabastos	750	850	794	++		
Pereira, Mercasa	2.100	2.600	2.421	+++	Pasto, El Potrerillo	1.000	1.100	1.050	++		
San Gil (Santander)	1.800	2.000	1.940	-	Pereira, La 41	700	900	800	--		
Santa Marta (Magdalena)	1.800	2.000	1.900	n.d.	Pereira, Mercasa	900	1.000	967	+		
Socorro (Santander)	1.280	1.800	1.540	+	Popayán (Cauca)	800	840	805	+		
Sogamoso (Boyacá)	2.000	2.300	2.111	+	Tuluá (Valle del Cauca)	800	900	863	-		
Tunja, Complejo de Servicios del Sur	2.300	2.700	2.540	+	Naranja Valencia						
Valledupar, Mercado Nuevo	800	900	811	-	Armenia, Mercar	460	540	507	-		
					Armenia, Retiro	400	440	422	-		

**Cuadro 2. Mercados mayoristas. Precios de venta de frutas frescas (continuación)
2017 (13 al 21 de abril)**

Productos y mercados	Pesos por kilogramo				Tenden- cia	Productos y mercados	Pesos por kilogramo				Tenden- cia
	Mínimo	Máximo	Medio				Mínimo	Máximo	Medio		
Naranja Valencia (continuación)						Papaya tainung					
Barranquilla, Barranquillita	960	980	965	=		Barranquilla, Barranquillita	1.300	1.500	1.392	+	
Bogotá, D. C., Corabastos	1.100	1.250	1.135	-		Bogotá, D. C., Corabastos	2.200	2.500	2.392	+	
Bucaramanga, Centroabastos	720	1.000	853	++		Cartagena, Bazurto	1.500	1.500	1.500	=	
Bucaramanga, Mercados del centro	800	800	800	=		Florencia (Caquetá)	1.100	1.200	1.175	+	
Buenaventura (Valle del Cauca)	1.100	1.200	1.147	-		Medellín, Central					
Cartagena, Bazurto	1.000	1.080	1.033	+		Mayorista de Antioquia	1.200	1.300	1.233	-	
Cartago (Valle del Cauca)	640	700	687	-		Medellín, Plaza					
Cúcuta, Cenabastos	800	800	800	-		Minorista José María Villa	1.000	1.100	1.022	-	
Duitama (Boyacá)	1.091	1.182	1.136	n.d.		Montería (Córdoba)	800	1.000	917	-	
Ipiates (Nariño), Ipiates somos todos	875	875	875	+		Santa Marta (Magdalena)	1.000	1.000	1.000	=	
La Ceja (Antioquia)	1.200	1.300	1.258	++		Sincelejo (Sucre)	833	933	907	+	
Manizales (Caldas)	600	800	683	=		Villavicencio, CAV	800	1.250	1.088	++	
Medellín, Central						Patilla					
Mayorista de Antioquia	1.200	1.500	1.354	++		Armenia, Mercar	700	800	717	+	
Medellín, Plaza						Barranquilla, Barranquillita	800	900	834	-	
Minorista José María Villa	1.000	1.400	1.176	++		Bogotá, D. C., Corabastos	600	700	654	+	
Montería (Córdoba)	900	1.000	935	++		Bucaramanga, Centroabastos	800	1.000	867	+	
Pasto, El Potrerillo	1.000	1.200	1.100	++		Cali, Cavasa	750	800	763	-	
Pereira, Mercasa	900	1.000	933	++		Cali, Santa Helena	600	600	600	=	
Rionegro (Antioquia)	1.300	1.500	1.353	-		Cartagena, Bazurto	500	500	500	=	
Santa Marta (Magdalena)	1.120	1.120	1.120	=		Cartago (Valle del Cauca)	700	900	800	-	
Sincelejo (Sucre)	900	900	900	=		Cúcuta, Cenabastos	700	800	778	+	
Sogamoso (Boyacá)	1.200	1.300	1.233	+		Ibagué, Plaza La 21	500	600	563	+	
Tunja, Complejo de Servicios del Sur	1.100	1.200	1.167	+		Medellín, Central					
Valledupar, Mercado Nuevo	800	800	800	=		Mayorista de Antioquia	600	700	656	-	
Villavicencio, CAV	900	1.000	955	+		Medellín, Plaza					
Yopal (Casanare)	1.100	1.200	1.150	-		Minorista José María Villa	500	500	500	=	
Papaya hawaiana						Montería (Córdoba)	600	600	600	++	
La Ceja (Antioquia)	1.800	2.000	1.900	-		Pasto, El Potrerillo	700	900	800	--	
Medellín, Central						Pereira, La 41	800	1.000	875	+	
Mayorista de Antioquia	2.500	2.500	2.500	+		Popayán (Cauca)	800	800	800	-	
Medellín, Plaza						Rionegro (Antioquia)	900	1.000	960	+	
Minorista José María Villa	2.000	2.000	2.000	=		San Gil (Santander)	800	1.000	933	=	
Papaya Maradol						Sincelejo (Sucre)	400	600	500	+++	
Arauca (Arauca)	2.000	2.000	2.000	n.d.		Socorro (Santander)	800	1.000	900	=	
Armenia, Mercar	1.200	1.500	1.325	+		Tuluá (Valle del Cauca)	900	1.000	950	=	
Barranquilla, Barranquillita	2.000	2.200	2.067	=		Tunja, Complejo de Servicios del Sur	600	660	625	-	
Bogotá, D. C., Corabastos	1.111	1.944	1.574	+++		Valledupar, Mercado Nuevo	500	600	550	=	
Bucaramanga, Centroabastos	1.200	1.400	1.244	+		Patilla baby					
Buenaventura (Valle del Cauca)	1.500	1.600	1.567	+		Bogotá, D. C., Corabastos	1.900	2.000	1.994	+	
Cali, Cavasa	1.300	1.500	1.371	+		Medellín, Central					
Cali, Santa Helena	1.300	1.400	1.333	+		Mayorista de Antioquia	1.800	2.000	1.949	+	
Cartagena, Bazurto	1.875	1.875	1.875	=		Pera importada					
Cartago (Valle del Cauca)	1.200	1.400	1.333	-		Armenia, Mercar	2.750	3.000	2.917	-	
Chiquinquirá (Boyacá)	680	720	707	-		Bogotá, D. C., Corabastos	3.000	3.250	3.139	+	
Cúcuta, Cenabastos	1.200	1.400	1.258	+		Bucaramanga, Centroabastos	2.750	3.100	2.984	+	
Cúcuta, La Nueva Sexta	1.300	1.500	1.422	+		Buenaventura (Valle del Cauca)	3.421	3.684	3.465	+	
Duitama (Boyacá)	800	850	825	n.d.		Cali, Cavasa	3.158	3.421	3.289	-	
Ibagué, Plaza La 21	1.000	1.600	1.300	-		Cali, Santa Helena	2.895	2.895	2.895	-	
Ipiates (Nariño), Ipiates somos todos	1.800	2.000	1.983	-		Cartagena, Bazurto	3.947	3.947	3.947	=	
La Ceja (Antioquia)	2.000	2.300	2.167	++		Cartago (Valle del Cauca)	3.316	3.474	3.408	-	
Manizales (Caldas)	1.200	1.600	1.363	-		Chiquinquirá (Boyacá)	3.684	4.211	3.904	-	
Medellín, Central						Cúcuta, Cenabastos	3.250	3.500	3.385	-	
Mayorista de Antioquia	1.800	2.500	2.292	++		Duitama (Boyacá)	3.250	3.500	3.375	n.d.	
Medellín, Plaza						Florencia (Caquetá)	3.579	3.579	3.579	-	
Minorista José María Villa	900	1.100	1.006	+		Ibagué, Plaza La 21	3.158	3.421	3.289	n.d.	
Neiva, Surabastos	1.300	1.800	1.563	-		Ipiates (Nariño), Ipiates somos todos	3.158	3.421	3.311	-	
Palmira (Valle del Cauca)	1.300	1.400	1.333	+		Manizales (Caldas)	3.000	3.500	3.188	-	
Pamplona (Norte de Santander)	2.000	2.000	2.000	+		Medellín, Central					
Pasto, El Potrerillo	2.000	2.200	2.100	+++		Mayorista de Antioquia	2.895	3.421	3.093	-	
Pereira, La 41	1.200	1.600	1.438	+		Montería (Córdoba)	3.684	4.211	4.092	+	
Pereira, Mercasa	1.200	1.400	1.294	+		Neiva, Surabastos	3.444	3.889	3.588	-	
Popayán (Cauca)	1.200	1.300	1.213	-		Palmira (Valle del Cauca)	3.421	3.421	3.421	=	
Rionegro (Antioquia)	2.100	2.300	2.200	++		Pamplona (Norte de Santander)	3.500	4.000	3.750	-	
San Gil (Santander)	1.100	1.250	1.183	++		Pasto, El Potrerillo	3.158	3.421	3.246	+	
Socorro (Santander)	720	920	807	+		Pereira, La 41	2.750	3.100	2.942	-	
Sogamoso (Boyacá)	800	1.150	906	++		Pereira, Mercasa	2.750	3.100	2.950	-	
Tuluá (Valle del Cauca)	800	1.000	925	-		Popayán (Cauca)	3.263	3.421	3.283	-	
Tunja, Complejo de Servicios del Sur	944	1.111	993	+		Rionegro (Antioquia)	3.158	3.684	3.365	--	
Ubaté (Cundinamarca)	1.222	1.222	1.222	n.d.		San Gil (Santander)	3.500	3.750	3.583	=	
Valledupar, Mercado Nuevo	900	900	900	=		Santa Marta (Magdalena)	3.778	3.778	3.778	=	
Villavicencio, CAV	800	1.250	1.065	+++		Sincelejo (Sucre)	4.250	4.250	4.250	=	
Papaya melona						Socorro (Santander)	3.250	4.000	3.633	-	
Medellín, Central						Sogamoso (Boyacá)	3.500	4.000	3.750	-	
Mayorista de Antioquia	1.200	1.300	1.233	-		Tuluá (Valle del Cauca)	3.421	3.526	3.474	-	
Papaya redonda						Tunja, Complejo de Servicios del Sur	3.421	3.684	3.526	-	
Medellín, Central						Valledupar, Mercado Nuevo	3.500	3.500	3.500	-	
Mayorista de Antioquia	1.200	1.300	1.233	-		Villavicencio, CAV	3.000	3.500	3.229	-	
						Yopal (Casanare)	4.500	4.500	4.500	--	

**Cuadro 2. Mercados mayoristas. Precios de venta de frutas frescas (conclusión)
2017 (13 al 21 de abril)**

Productos y mercados	Pesos por kilogramo				Tenden- cia	Productos y mercados	Pesos por kilogramo				Tenden- cia
	Mínimo	Máximo	Medio				Mínimo	Máximo	Medio		
Uva importada (continuación)						Uva red globe nacional (continuación)					
Bucaramanga, Centroabastos	6.250	7.125	6.891	-		Bucaramanga, Centroabastos	3.455	3.636	3.545	+	
Buenaventura (Valle del Cauca)	7.500	8.125	8.021	-		Cali, Santa Helena	3.467	3.467	3.467	=	
Cali, Santa Helena	6.471	6.471	6.471	-		Cartagena, Bazurto	4.444	4.667	4.519	=	
Cartagena, Bazurto	7.222	7.222	7.222	=		Cartago (Valle del Cauca)	3.500	4.000	3.700	=	
Cúcuta, Cenabastos	7.500	8.125	7.813	-		Ibagué, Plaza La 21	3.600	4.000	3.867	++	
Duitama (Boyacá)	5.789	6.316	6.053	n.d.		Manizales (Caldas)	3.200	3.600	3.440	=	
Medellín, Central						Medellín, Central					
Mayorista de Antioquia	6.875	7.500	7.190	-		Mayorista de Antioquia	3.556	3.778	3.704	-	
San Gil (Santander)	7.500	8.125	7.708	=		Montería (Córdoba)	4.222	4.444	4.407	-	
Santa Marta (Magdalena)	7.250	7.500	7.375	=		Pasto, El Potrerillo	3.040	3.200	3.173	+	
Socorro (Santander)	7.750	8.125	8.000	=		Pereira, La 41	3.500	3.600	3.550	=	
Sogamoso (Boyacá)	6.667	7.778	7.222	-		Pereira, Mercasa	3.300	3.800	3.533	+	
Valledupar, Mercado Nuevo	7.500	7.500	7.500	=		Popayán (Cauca)	3.579	3.684	3.596	-	
Villavicencio, CAV	6.875	8.125	7.559	-		Rionegro (Antioquia)	4.111	4.778	4.352	+	
						San Gil (Santander)	4.091	4.364	4.273	+	
						Socorro (Santander)	3.818	4.000	3.939	-	
						Tuluá (Valle del Cauca)	3.500	4.000	3.700	=	
						Villavicencio, CAV	3.636	4.444	3.858	+	
Uva Isabela						Uva roja					
Armenia, Mercar	2.731	2.907	2.834	+		Cali, Santa Helena	6.875	6.875	6.875	n.d.	
Bogotá, D. C., Corabastos	2.560	3.360	3.057	++		Duitama (Boyacá)	2.917	3.000	2.958	n.d.	
Bucaramanga, Centroabastos	2.160	3.040	2.628	+++		Florencia (Caquetá)	4.900	5.000	4.950	-	
Cali, Cavasa	1.760	2.560	2.180	++		Ipiales (Nariño), Ipiales somos todos	3.111	3.111	3.111	+	
Cali, Santa Helena	1.840	1.840	1.840	+		Neiva, Surabastos	4.500	5.000	4.917	-	
Chiquinquirá (Boyacá)	2.800	3.200	3.045	+		Pereira, Mercasa	5.556	7.222	6.306	+	
Cúcuta, Cenabastos	3.000	4.000	3.388	++		Sincedejo (Sucre)	4.444	4.444	4.444	=	
Duitama (Boyacá)	2.917	3.167	3.042	n.d.		Sogamoso (Boyacá)	2.667	2.917	2.731	-	
Ibagué, Plaza La 21	2.400	3.040	2.760	+++							
Ipiales (Nariño), Ipiales somos todos	2.000	2.080	2.053	+		Uva verde					
Medellín, Central						Bogotá, D. C., Corabastos	3.636	5.000	4.311	+	
Mayorista de Antioquia	2.600	3.400	2.968	++		Bucaramanga, Centroabastos	3.909	4.364	4.136	=	
Neiva, Surabastos	2.200	2.400	2.375	+		Cartago (Valle del Cauca)	4.000	4.000	4.000	++	
Palmira (Valle del Cauca)	1.600	1.920	1.760	=		Cúcuta, Cenabastos	5.111	5.556	5.407	+	
Pamplona (Norte de Santander)	3.000	4.000	3.500	=		Duitama (Boyacá)	3.167	3.333	3.250	n.d.	
Pasto, El Potrerillo	2.000	2.080	2.027	+		Florencia (Caquetá)	5.800	6.000	5.933	=	
Papayán (Cauca)	1.920	2.320	2.100	+		Medellín, Central					
Rionegro (Antioquia)	3.000	3.200	3.080	+		Mayorista de Antioquia	4.444	4.778	4.488	-	
San Gil (Santander)	2.800	3.200	2.951	+		Neiva, Surabastos	5.000	6.500	5.927	-	
Sincedejo (Sucre)	2.667	3.083	2.917	+		San Gil (Santander)	4.545	4.727	4.606	+	
Socorro (Santander)	2.960	3.200	3.040	+		Socorro (Santander)	4.364	4.545	4.485	-	
Sogamoso (Boyacá)	2.500	3.167	2.852	+		Sogamoso (Boyacá)	2.667	2.917	2.731	-	
Tuluá (Valle del Cauca)	1.840	2.240	2.040	+		Tunja, Complejo de Servicios del Sur	4.091	4.545	4.294	-	
Tunja, Complejo de Servicios del Sur	2.800	3.040	2.896	+		Villavicencio, CAV	5.000	6.250	5.651	-	
Ubaté (Cundinamarca)	4.000	4.000	4.000	+++							
Villavicencio, CAV	3.200	3.600	3.397	++		Zapote					
Yopal (Casanare)	2.400	2.800	2.600	---		Barranquilla, Barranquillita	2.600	2.750	2.644	-	
						Medellín, Central					
						Mayorista de Antioquia	2.300	2.600	2.375	-	
						Valledupar, Mercado Nuevo	3.500	3.500	3.500	=	

Tendencias:

- (---) Variación mayor al -20 %
 (--) Variación entre -10 % y -20 %
 (-) Variación entre 0 % y -10 %

- (=) Variación igual a 0 %
 (+) Variación entre 0 % y 10 %
 (+ +) Variación entre 10 % y 20 %
 (+++) Variación mayor al 20 %
 (n.d.) No determinado

Tubérculos, raíces y plátanos

Disminuyó la oferta de papa



Fuente: DANE.

A lo largo de la presente semana se registró un incremento en las cotizaciones mayoristas de la papa parda pastusa en diecinueve de los veinticuatro mercados mayoristas donde se comercializó. Dicho comportamiento obedeció a la menor oferta en los mercados, pues las altas precipitaciones afectaron la normal realización de las recolecciones en Nariño. En Bucaramanga, por ejemplo, el kilo se negoció a \$750; es decir, un 20,97 % más respecto a la semana pasada.

Una conducta similar se presentó para los precios de las papas capira, única, suprema, nevada, R-12 negra, superior y criolla sucia, los cuales mostraron una tendencia al alza durante esta semana. En cuanto a la papa capira, el incremento de sus cotizaciones se reflejó en veintitrés de los veintisiete mercados donde se vendió, ya que se redujo la oferta procedente desde El Carmen de Viboral y La Unión (Antioquia) y de Nariño.

En el caso de la papa única, el aumento de su precio obedeció a una reducción en el volumen de carga que se registró en la sabana de Bogotá y Nariño, donde las lluvias han afectado la calidad del producto. Por lo anterior, su precio subió en veintidós de los veintisiete mercados donde se comercializó. De igual manera, para la papa suprema, la tendencia al alza se presentó en diecinueve de los veinticuatro mercados donde se cotizó durante la semana. De acuerdo con los comerciantes, esta situación fue resultado de una reducción

de la oferta de producto de primera calidad procedente de Ipiales (Nariño).

Para esta semana también aumentaron las cotizaciones mayoristas del plátano hartón verde, el ulluco y la yuca chirosa. En el caso del plátano hartón verde, el incremento obedeció a que se redujo el volumen de carga procedente de Saravena, Tame (Arauca), Granada, El Castillo, Lejanías (Meta) y Armenia (Quindío). Por lo anterior, su precio aumentó en veintiuno de los treinta y siete mercados donde se comercializó. En Valledupar, por ejemplo, el kilo se transó a \$963; es decir, un 17,73 % más.

En cambio, se redujeron las cotizaciones de la yuca ICA y la arracacha amarilla. En el caso de la yuca ICA, se registró una caída de las cotizaciones en diez de los catorce mercados donde se vendió el producto, ya que se contó con una buena oferta procedente desde las zonas de producción ubicadas en los municipios de Quimbaya, Montenegro y La Tebaida (Quindío). En Manizales, el kilo se vendió a \$960; es decir, un 6,52 % menos. Asimismo, se presentó la reducción en las cotizaciones de la arracacha amarilla, comportamiento que se registró en doce de los veintiún mercados donde se comercializó el producto; dicho comportamiento obedece a que se contó con una mayor oferta procedente de Cácuta (Norte de Santander) y Cajamarca (Tolima). En Bogotá, el precio bajó un 10,24 % y el kilo se ofreció a \$938.

Gráfico 4. Comportamiento de los precios de la papa parda pastusa 2017 (18 de marzo al 21 de abril)

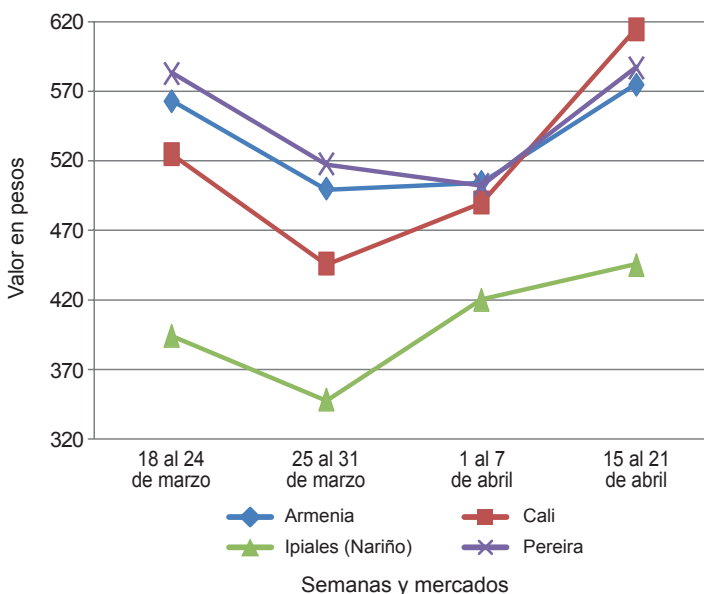

Fuente: DANE, Sipsa.

Cuadro 3. Mercados mayoristas. Precios de venta de tubérculos, raíces y plátanos 2017 (13 al 21 de abril)

Productos y mercados	Pesos por kilogramo				Tendencia	Productos y mercados	Pesos por kilogramo				Tendencia
	Mínimo	Máximo	Medio	Precios			Mínimo	Máximo	Medio	Precios	
Aracacha amarilla						Papa capira (continuación)					
Arauca (Arauca)	1.855	2.000	1.927	n.d.		Popayán (Cauca)	600	700	653	+	
Bogotá, D. C., Corabastos	750	1.083	938	--		Rionegro (Antioquia)	1.100	1.200	1.183	++	
Bucaramanga, Centroabastos	1.040	1.280	1.158	+		San Vicente (Antioquia)	1.063	1.100	1.081	+	
Buenaventura (Valle del Cauca)	1.200	1.600	1.267	--		Santa Bárbara (Antioquia)	1.100	1.300	1.200	=	
Cali, Cavasa	833	917	868	-		Sincedejo (Sucre)	1.000	1.040	1.015	-	
Cali, Santa Helena	833	833	833	--		Sonsón (Antioquia)	1.000	1.100	1.050	-	
Chiquinquirá (Boyacá)	1.400	1.400	1.400	++		Tuluá (Valle del Cauca)	760	800	770	+	
Cúcuta, Cenabastos	800	1.200	1.087	-		Papa criolla limpia					
Duitama (Boyacá)	883	917	900	n.d.		Arauca (Arauca)	1.563	1.771	1.667	n.d.	
Florencia (Cauquetá)	1.008	1.040	1.028	-		Armenia, Mercar	1.500	2.167	1.855	++	
Ibagué, Plaza La 21	640	800	707	+		Barranquilla, Granabastos	1.700	1.760	1.735	++	
Neiva, Surabastos	1.120	1.440	1.260	+		Bogotá, D. C., Corabastos	1.778	2.444	1.963	+	
Palmira (Valle del Cauca)	1.000	1.000	1.000	=		Bucaramanga, Centroabastos	1.400	2.600	1.655	+	
Pamplona (Norte de Santander)	800	1.000	900	=		Buenaventura (Valle del Cauca)	560	1.600	1.093	++	
Popayán (Cauca)	1.280	1.320	1.287	--		Cali, Cavasa	1.800	2.000	1.879	+++	
San Gil (Santander)	1.120	1.600	1.316	-		Cali, Santa Helena	2.200	2.200	2.200	+++	
Sogamoso (Boyacá)	1.000	1.167	1.083	-		Cartagena, Bazurto	1.700	2.100	1.933	++	
Tunja, Complejo de Servicios del Sur	667	917	785	--		Cartago (Valle del Cauca)	1.700	1.800	1.750	+	
Valledupar, Mercabastos	1.600	2.000	1.800	++		Cúcuta, Cenabastos	1.000	1.600	1.350	+	
Villavicencio, CAV	1.200	1.600	1.492	++		Duitama (Boyacá)	1.300	1.400	1.350	n.d.	
Yopal (Casanare)	1.667	1.750	1.708	-		El Carmen de Viboral (Antioquia)	1.400	1.800	1.600	++	
Aracacha blanca						El Santuario (Antioquia)	1.100	2.100	1.517	++	
Armenia, Mercar	583	667	611	-		Florencia (Cauquetá)	1.240	1.280	1.265	+	
Cartago (Valle del Cauca)	917	1.000	938	-		Ibagué, Plaza La 21	1.200	1.760	1.453	+	
Ipiales (Nariño), Ipiales somos todos	560	640	587	++		Ipiales (Nariño), Ipiales somos todos	1.200	1.200	1.200	+++	
Manizales (Caldas)	1.290	1.452	1.371	++		La Ceja (Antioquia)	1.400	2.000	1.808	+	
Medellín, Central						La Unión (Antioquia)	1.100	2.000	1.525	+++	
Mayorista de Antioquia	1.000	1.500	1.174	-		Manizales (Caldas)	1.458	1.771	1.589	-	
Medellín, Plaza						Marinilla (Antioquia)	1.450	2.000	1.688	+++	
Minorista José María Villa	2.500	3.000	2.697	+		Medellín, Central					
Pasto, El Potrerillo	909	1.273	1.075	+		Mayorista de Antioquia	1.200	2.400	1.714	+++	
Pereira, Mercasa	833	1.200	1.017	=		Medellín, Plaza					
San Vicente (Antioquia)	889	1.000	942	-		Minorista José María Villa	1.800	3.200	2.373	+++	
Tuluá (Valle del Cauca)	833	833	833	=		Neiva, Surabastos	1.400	1.840	1.625	++	
Ñame criollo						Pamplona (Norte de Santander)	1.000	1.400	1.133	--	
Montería (Córdoba)	600	600	600	-		Pereira, La 41	1.700	2.167	1.917	+++	
Sincedejo (Sucre)	1.000	1.000	1.000	++		Pereira, Mercasa	1.600	1.833	1.736	+	
Ñame diamante						Rionegro (Antioquia)	1.400	2.300	1.798	+++	
Montería (Córdoba)	360	400	380	+		San Gil (Santander)	1.500	1.700	1.611	-	
Sincedejo (Sucre)	500	500	500	=		San Vicente (Antioquia)	1.650	1.800	1.725	++	
Valledupar, Mercabastos	560	600	590	+		Santa Bárbara (Antioquia)	1.400	1.700	1.575	++	
Ñame espino						Santa Marta (Magdalena)	2.000	2.400	2.240	++	
Barranquilla, Barranquillita	760	900	815	=		Sincedejo (Sucre)	2.400	2.500	2.467	+++	
Barranquilla, Granabastos	860	920	900	=		Socorro (Santander)	1.600	1.700	1.633	+	
Cartagena, Bazurto	700	700	700	=		Sogamoso (Boyacá)	1.400	1.500	1.433	+	
Montería (Córdoba)	500	600	523	+		Sonsón (Antioquia)	1.600	1.700	1.675	+++	
Santa Marta (Magdalena)	800	800	800	--		Tunja, Complejo de Servicios del Sur	1.400	1.800	1.553	+	
Sincedejo (Sucre)	700	800	767	-		Valledupar, Mercabastos	1.800	2.000	1.967	-	
Valledupar, Mercabastos	700	800	768	+		Valledupar, Mercado Nuevo	1.800	2.000	1.950	-	
Papa Betina						Villavicencio, CAV	1.200	1.400	1.329	-	
Buenaventura (Valle del Cauca)	600	720	670	+		Yopal (Casanare)	2.083	2.083	2.083	=	
Ipiales (Nariño), Centro de acopio	400	450	425	+++		Papa criolla sucia					
Ipiales (Nariño), Ipiales somos todos	400	540	440	+		Barranquilla, Barranquillita	1.600	1.720	1.668	+	
Pasto, El Potrerillo	400	460	435	+++		Bogotá, D. C., Corabastos	1.200	1.600	1.358	+	
Tunja, Complejo de Servicios del Sur	400	460	417	+		Cali, Cavasa	1.600	1.800	1.675	+++	
Papa capira						Chiquinquirá (Boyacá)	800	1.000	900	---	
Armenia, Mercar	660	700	681	+		Ipiales (Nariño), Centro de acopio	1.000	1.200	1.100	+++	
Buenaventura (Valle del Cauca)	700	800	770	+		Palmira (Valle del Cauca)	1.400	1.400	1.400	+++	
Cali, Cavasa	600	740	653	++		Pasto, El Potrerillo	700	1.040	850	+++	
Cali, Santa Helena	760	760	760	++		Popayán (Cauca)	1.250	1.300	1.285	+++	
El Carmen de Viboral (Antioquia)	1.100	1.250	1.188	++		Tuluá (Valle del Cauca)	1.417	1.600	1.510	++	
El Santuario (Antioquia)	1.000	1.100	1.075	+		Tunja, Complejo de Servicios del Sur	1.000	1.500	1.127	-	
Ipiales (Nariño), Centro de acopio	500	560	534	++		Ubaté (Cundinamarca)	1.000	1.000	1.000	=	
Ipiales (Nariño), Ipiales somos todos	560	600	582	+		Papa ICA-Huila					
La Ceja (Antioquia)	1.200	1.300	1.262	+		Bucaramanga, Centroabastos	1.000	1.100	1.070	+	
La Unión (Antioquia)	1.000	1.200	1.113	++		Pasto, El Potrerillo	700	800	750	+	
Manizales (Caldas)	640	840	750	+		Papa Morasurco					
Marinilla (Antioquia)	1.000	1.150	1.085	+		Ipiales (Nariño), Centro de acopio	400	450	430	+++	
Medellín, Central						Pasto, El Potrerillo	600	700	650	++	
Mayorista de Antioquia	1.100	1.250	1.140	+		Papa nevada					
Medellín, Plaza						Cartago (Valle del Cauca)	1.750	1.875	1.813	++	
Minorista José María Villa	950	1.200	1.094	++		El Carmen de Viboral (Antioquia)	1.300	1.500	1.400	+++	
Montería (Córdoba)	900	1.140	1.046	++		El Santuario (Antioquia)	1.400	1.600	1.542	n.d.	
Palmira (Valle del Cauca)	640	660	650	+		Marinilla (Antioquia)	1.450	1.600	1.521	+	
Pasto, El Potrerillo	560	680	608	++		Medellín, Central					
Peñol (Antioquia)	1.000	1.200	1.081	-		Mayorista de Antioquia	1.400	1.800	1.600	+	
Pereira, La 41	720	800	770	++		Peñol (Antioquia)	1.300	1.550	1.438	+	
Pereira, Mercasa	640	720	705	+		Pereira, La 41	2.000	2.125	2.063	=	
						Pereira, Mercasa	1.750	2.063	1.922	-	

Cuadro 3. Mercados mayoristas. Precios de venta de tubérculos, raíces y plátanos (continuación) 2017 (13 al 21 de abril)

Productos y mercados	Pesos por kilogramo				Tendencia	Productos y mercados	Pesos por kilogramo				Tendencia
	Mínimo	Máximo	Medio	Precios			Mínimo	Máximo	Medio	Precios	
Papa nevada (continuación)						Papa suprema (continuación)					
Rionegro (Antioquia)	1.350	1.800	1.602	+		Palmira (Valle del Cauca)	640	640	640	++	
San Vicente (Antioquia)	1.500	1.600	1.548	+		Pamplona (Norte de Santander)	480	500	497	-	
Papa parda pastusa						Pasto, El Potrerillo	500	600	565	+++	
Armenia, Mercar	660	700	685	++		Popayán (Cauca)	700	1.000	838	+	
Bogotá, D. C., Corabastos	700	900	793	+		San Gil (Santander)	580	780	647	+	
Bucaramanga, Centroabastos	660	880	750	+++		Socorro (Santander)	540	740	640	++	
Bucaramanga, Mercados del centro	600	700	650	-		Sogamoso (Boyacá)	440	480	451	+	
Cali, Cavasa	700	760	727	++		Tuluá (Valle del Cauca)	620	660	643	+	
Cartago (Valle del Cauca)	600	600	600	++		Tunja, Complejo de Servicios del Sur	460	600	507	++	
Chiquinquirá (Boyacá)	600	650	606	+		Ubaté (Cundinamarca)	500	500	500	=	
Cúcuta, Cenabastos	500	700	614	+		Papa tocarreja					
Duitama (Boyacá)	600	600	600	n.d.		Duitama (Boyacá)	700	700	700	n.d.	
Florencia (Cáquetá)	640	680	660	+		Sogamoso (Boyacá)	700	760	716	-	
Ipiales (Nariño), Centro de acopio	440	500	486	++		Tunja, Complejo de Servicios del Sur	700	800	780	-	
Manizales (Caldas)	600	700	668	=		Ubaté (Cundinamarca)	1.000	1.000	1.000	-	
Pamplona (Norte de Santander)	600	640	608	+		Papa única					
Pasto, El Potrerillo	580	640	600	++		Arauca (Arauca)	729	896	792	n.d.	
Pereira, La 41	600	640	620	+++		Barranquilla, Barranquillita	580	600	595	+	
Pereira, Mercasa	600	700	688	++		Barranquilla, Granabastos	540	640	585	++	
Popayán (Cauca)	840	1.300	1.055	-		Bogotá, D. C., Corabastos	500	600	532	+	
San Gil (Santander)	640	840	707	+		Bucaramanga, Centroabastos	480	600	520	++	
Sincelejo (Sucre)	700	720	702	+		Bucaramanga, Mercados del centro	500	500	500	-	
Socorro (Santander)	600	800	700	++		Buenaventura (Valle del Cauca)	600	740	683	+	
Sogamoso (Boyacá)	560	700	629	+		Cali, Cavasa	600	700	653	+++	
Tunja, Complejo de Servicios del Sur	560	700	612	+		Cali, Santa Helena	760	760	760	+++	
Ubaté (Cundinamarca)	600	600	600	=		Cartagena, Bazurto	500	500	500	=	
Yopal (Casanare)	833	875	847	-		Cartago (Valle del Cauca)	600	640	615	+	
Papa Puracé						Cúcuta, Cenabastos	340	500	417	-	
La Unión (Antioquia)	800	850	831	+		Duitama (Boyacá)	400	440	420	n.d.	
Papa roja peruana						Ipiales (Nariño), Centro de acopio	420	460	446	+++	
Ipiales (Nariño), Centro de acopio	440	500	474	++		Ipiales (Nariño), Ipiales somos todos	440	540	481	++	
Ipiales (Nariño), Ipiales somos todos	440	550	512	+++		Manizales (Caldas)	540	640	610	=	
Papa rubí						Neiva, Surabastos	520	640	603	++	
Bogotá, D. C., Corabastos	500	600	547	++		Pamplona (Norte de Santander)	400	480	448	-	
Pereira, La 41	720	800	760	++		Pasto, El Potrerillo	500	540	513	+++	
Pereira, Mercasa	680	740	712	+		Pereira, La 41	600	640	613	++	
Santa Marta (Magdalena)	700	800	756	+		Pereira, Mercasa	540	620	590	+	
Papa R-12 negra						Popayán (Cauca)	560	600	590	+	
Bogotá, D. C., Corabastos	700	800	771	++		Sogamoso (Boyacá)	400	440	413	+	
Bucaramanga, Centroabastos	800	900	858	+		Tunja, Complejo de Servicios del Sur	400	500	427	++	
Manizales (Caldas)	640	840	750	+		Ubaté (Cundinamarca)	500	500	500	+++	
Medellín, Central						Valledupar, Mercabastos	600	840	707	+++	
Mayorista de Antioquia	960	1.100	987	+		Valledupar, Mercado Nuevo	600	840	707	+++	
Neiva, Surabastos	720	800	775	++		Plátano comino					
Papa R-12 roja						Medellín, Central					
Barranquilla, Barranquillita	960	1.000	987	-		Mayorista de Antioquia	1.100	1.200	1.181	+	
Barranquilla, Granabastos	1.040	1.120	1.080	-		Rionegro (Antioquia)	1.200	1.350	1.266	-	
Bogotá, D. C., Corabastos	560	760	634	++		Plátano dominico hartón maduro					
Pereira, Mercasa	700	700	700	++		Manizales (Caldas)	1.100	1.200	1.167	=	
Sogamoso (Boyacá)	500	520	507	+		Pereira, La 41	1.000	1.100	1.083	+	
Papa sabanera						Pereira, Mercasa	800	1.200	1.058	++	
Bogotá, D. C., Corabastos	1.300	1.800	1.503	+		Plátano dominico hartón verde					
Papa superior						Armenia, Retiro	650	730	693	-	
Bogotá, D. C., Corabastos	700	800	723	++		Cartago (Valle del Cauca)	900	1.000	950	+	
Duitama (Boyacá)	600	600	600	n.d.		Manizales (Caldas)	1.100	1.200	1.167	=	
Florencia (Cáquetá)	620	640	633	-		Pereira, La 41	1.000	1.100	1.083	+	
Neiva, Surabastos	600	760	694	+		Pereira, Mercasa	800	1.200	1.058	++	
Sogamoso (Boyacá)	540	600	556	+		Plátano dominico verde					
Tunja, Complejo de Servicios del Sur	500	660	563	+		Medellín, Central					
Villavicencio, CAV	560	760	656	+		Mayorista de Antioquia	800	1.200	906	+	
Papa suprema						Santa Bárbara (Antioquia)	450	600	523	--	
Armenia, Mercar	600	700	658	++		Sonsón (Antioquia)	1.000	1.100	1.050	-	
Bogotá, D. C., Corabastos	540	700	604	++		Plátano guineo					
Bucaramanga, Centroabastos	580	800	657	++		Armenia, Mercar	600	650	617	--	
Bucaramanga, Mercados del centro	500	500	500	-		Armenia, Retiro	450	500	494	--	
Buenaventura (Valle del Cauca)	600	800	737	-		Bogotá, D. C., Corabastos	1.200	1.500	1.297	+	
Cali, Cavasa	700	760	728	+++		Cartago (Valle del Cauca)	900	1.000	950	+	
Cali, Santa Helena	700	760	760	+++		La Ceja (Antioquia)	500	800	642	+++	
Chiquinquirá (Boyacá)	500	500	500	+		Medellín, Central					
Cúcuta, Cenabastos	400	600	526	+		Mayorista de Antioquia	500	1.000	770	+++	
Duitama (Boyacá)	440	460	450	n.d.		Medellín, Plaza					
Ibagué, Plaza La 21	600	700	650	++		Minorista José María Villa	400	600	533	-	
Ipiales (Nariño), Centro de acopio	430	510	474	+++		Peñol (Antioquia)	333	467	396	-	
Ipiales (Nariño), Ipiales somos todos	440	540	491	++		Rionegro (Antioquia)	700	800	758	+	
Neiva, Surabastos	560	760	659	+		Santa Bárbara (Antioquia)	267	350	302	--	
						Sonsón (Antioquia)	350	400	375	+++	
						Tuluá (Valle del Cauca)	900	1.000	917	=	

**Cuadro 3. Mercados mayoristas. Precios de venta de tubérculos, raíces y plátanos (conclusión)
2017 (13 al 21 de abril)**

Productos y mercados	Pesos por kilogramo				Tenden- cia	Productos y mercados	Pesos por kilogramo				Tenden- cia
	Mínimo	Máximo	Medio				Mínimo	Máximo	Medio		
Plátano guineo (continuación)						Plátano hartón verde llanero					
Villavicencio, CAV	2.000	2.000	2.000	=		Bogotá, D. C., Corabastos	1.400	1.500	1.403	-	
Plátano hartón maduro						Ubaté (Cundinamarca)	1.050	1.050	1.050	--	
Armenia, Mercar	1.000	1.100	1.025	-		Ulluco					
Bogotá, D. C., Corabastos	1.000	1.250	1.151	-		Buenaventura (Valle del Cauca)	1.600	2.000	1.867	+	
Cúcuta, Cenabastos	1.000	1.000	1.000	-		Cali, Cavasa	1.333	1.583	1.458	+	
Ibagué, Plaza La 21	900	1.400	1.131	+		Ipiales (Nariño), Ipiales somos todos	1.500	1.667	1.578	+++	
Ipiales (Nariño), Ipiales somos todos	1.133	1.167	1.152	-		Pasto, El Potrerillo	1.250	1.250	1.250	++	
Medellín, Central						Popayán (Cauca)	967	1.000	985	+	
Mayorista de Antioquia	1.000	1.300	1.078	+++		Yuca chirosa					
Neiva, Surabastos	800	1.200	1.073	+		Buenaventura (Valle del Cauca)	1.000	1.200	1.093	+	
Pereira, La 41	1.000	1.100	1.083	+		Ibagué, Plaza La 21	833	1.000	964	+	
Pereira, Mercasa	800	1.200	1.058	++		La Ceja (Antioquia)	600	1.000	813	+	
Tunja, Complejo de Servicios del Sur	800	1.000	870	--		Rionegro (Antioquia)	600	1.000	796	+	
Plátano hartón verde						Yuca criolla					
Arauca (Arauca)	851	851	851	n.d.		Arauca (Arauca)	571	571	571	n.d.	
Armenia, Mercar	900	1.100	1.017	-		Barranquilla, Barranquillita	625	650	631	=	
Armenia, Retiro	800	900	837	-		Barranquilla, Granabastos	600	650	619	=	
Barranquilla, Barranquillita	1.200	1.260	1.215	+		Bucaramanga, Centroabastos	714	1.190	935	+++	
Bogotá, D. C., Corabastos	1.000	1.250	1.151	-		Bucaramanga, Mercados del centro	833	952	893	-	
Bucaramanga, Centroabastos	960	1.200	1.042	+		Cali, Cavasa	500	500	500	=	
Bucaramanga, Mercados del centro	1.280	1.360	1.320	+		Cartagena, Bazurto	833	833	833	-	
Cali, Cavasa	950	1.050	1.002	+		Chiquinquirá (Boyacá)	833	833	833	-	
Cali, Santa Helena	1.000	1.000	1.000	-		Cúcuta, Cenabastos	706	941	843	-	
Cartagena, Bazurto	1.200	1.260	1.222	+		Medellín, Central					
Chiquinquirá (Boyacá)	700	1.250	975	-		Mayorista de Antioquia	600	640	612	-	
Cúcuta, Cenabastos	1.000	1.000	1.000	-		Medellín, Plaza					
Duitama (Boyacá)	700	909	805	n.d.		Minorista José María Villa	680	880	761	+	
Ibagué, Plaza La 21	900	1.400	1.131	+		Montería (Córdoba)	350	400	365	-	
La Ceja (Antioquia)	1.200	1.500	1.308	+		Pamplona (Norte de Santander)	476	714	611	---	
Medellín, Central						San Gil (Santander)	700	1.000	811	++	
Mayorista de Antioquia	900	1.300	1.061	+++		Santa Marta (Magdalena)	550	550	550	=	
Medellín, Plaza						Sincelejo (Sucre)	375	425	397	+	
Minorista José María Villa	900	1.300	1.048	+		Socorro (Santander)	1.000	1.200	1.107	-	
Montería (Córdoba)	625	650	636	-		Tunja, Complejo de Servicios del Sur	500	567	522	--	
Neiva, Surabastos	800	1.200	1.073	+		Valledupar, Mercabastos	475	550	506	+	
Palmira (Valle del Cauca)	1.100	1.200	1.150	+		Valledupar, Mercado Nuevo	475	550	508	+	
Pamplona (Norte de Santander)	778	889	833	--		Yuca ICA					
Pereira, La 41	1.000	1.100	1.083	+		Armenia, Mercar	800	1.000	930	-	
Pereira, Mercasa	800	1.200	1.058	++		Armenia, Retiro	600	640	620	-	
Popayán (Cauca)	920	960	940	+		Cali, Cavasa	920	1.000	960	+	
Rionegro (Antioquia)	1.200	1.350	1.273	+		Cali, Santa Helena	960	1.000	973	-	
San Gil (Santander)	640	800	702	+		Cartago (Valle del Cauca)	1.080	1.200	1.145	-	
Santa Bárbara (Antioquia)	800	1.000	850	---		Florencia (Caquetá)	640	672	651	-	
Santa Marta (Magdalena)	1.500	1.560	1.515	+		Manizales (Caldas)	880	1.000	960	-	
Sincelejo (Sucre)	1.020	1.050	1.023	-		Neiva, Surabastos	720	1.280	1.003	-	
Socorro (Santander)	560	800	640	+		Palmira (Valle del Cauca)	880	920	893	-	
Sogamoso (Boyacá)	600	909	768	-		Pasto, El Potrerillo	643	714	696	=	
Tuluá (Valle del Cauca)	1.000	1.100	1.050	+		Pereira, La 41	800	1.000	870	+	
Tunja, Complejo de Servicios del Sur	800	1.000	870	++		Pereira, Mercasa	920	960	945	+	
Valledupar, Mercabastos	750	1.050	963	++		Popayán (Cauca)	750	1.000	881	++	
Valledupar, Mercado Nuevo	750	1.050	955	++		Tuluá (Valle del Cauca)	960	1.040	993	-	
Villavicencio, CAV	1.040	1.120	1.065	-		Yuca llanera					
Yopal (Casanare)	800	840	813	-		Bogotá, D. C., Corabastos	933	1.000	983	-	
Plátano hartón verde ecuatoriano						Duitama (Boyacá)	733	767	750	n.d.	
Ipiales (Nariño), Ipiales somos todos	1.133	1.167	1.152	-		San Gil (Santander)	952	1.190	1.024	+	
Pasto, El Potrerillo	1.133	1.200	1.175	+		Sogamoso (Boyacá)	667	833	711	--	
Popayán (Cauca)	1.233	1.267	1.261	+		Ubaté (Cundinamarca)	767	767	767	+	
Plátano hartón verde Eje Cafetero						Villavicencio, CAV	467	600	547	+	
Medellín, Central						Yopal (Casanare)	667	700	678	-	
Mayorista de Antioquia	1.200	1.500	1.367	+							

Tendencias:

(-- --) Variación mayor al -20 %

(--) Variación entre -10 % y -20 %

(-) Variación entre 0 % y -10 %

(=) Variación igual a 0 %

(+) Variación entre 0 % y 10 %

(+ +) Variación entre 10 % y 20 %

(+++) Variación mayor al 20 %

(n.d.) No determinado

Granos, carnes y procesados

Cayeron los precios de la azúcar sulfitada

Para esta semana, las cotizaciones de la azúcar sulfitada mostraron un comportamiento a la baja en catorce de los veinticinco mercados en donde se negoció, ya que los vendedores informaron que este producto ingresó en mayor cantidad desde los ingenios del Valle del Cauca por ciclo alto de producción de caña de azúcar, además como una estrategia para darle mayor rotación.

Asimismo, productos como los huevos rojos A y B y los quesos costeño, campesino y Caquetá, también se cotizaron a menor precio. En el caso del queso costeño, se registró una expansión de la oferta y la buena producción de leche en la Costa Atlántica, en municipios como Planeta Rica, Montería y Ciénaga de Oro (Córdoba); Valledupar (Cesar); Magangué (Bolívar); Corozal, San Marcos, Sucre, Tolú y Majagual (Sucre), y en La Guajira, lo que conllevó a que sus precios mayoristas disminuyeran en veintiuno de los veintisiete mercados en donde se negoció.

De igual forma, los precios de la lenteja importada reportaron una tendencia a la baja en once de los treinta y cinco mercados en donde se transó. Esta situación estuvo determinada por alto nivel de abastecimiento y los mayores inventarios, ya que se registró un buen ingreso de este producto desde Canadá, a lo que se sumó una disminución en el precio del dólar.

Finalmente, durante esta semana se observó incremento en los precios de la carne de res, especialmente en los cortes de bola de pierna, falda, pecho y sobrebarriga. Para este último corte, el valor de comercialización ascendió en siete de los veintinueve mercados en donde se comercializó, como un ajuste en los precios entre comerciantes. Dicha situación se registró en la Plaza Minorista de Medellín, en donde el kilo se vendió a \$14.187, lo que significó un alza del 4,57 %.

Gráfico 5. Comportamiento de los precios de la azúcar sulfitada 2017 (18 de marzo al 21 de abril)

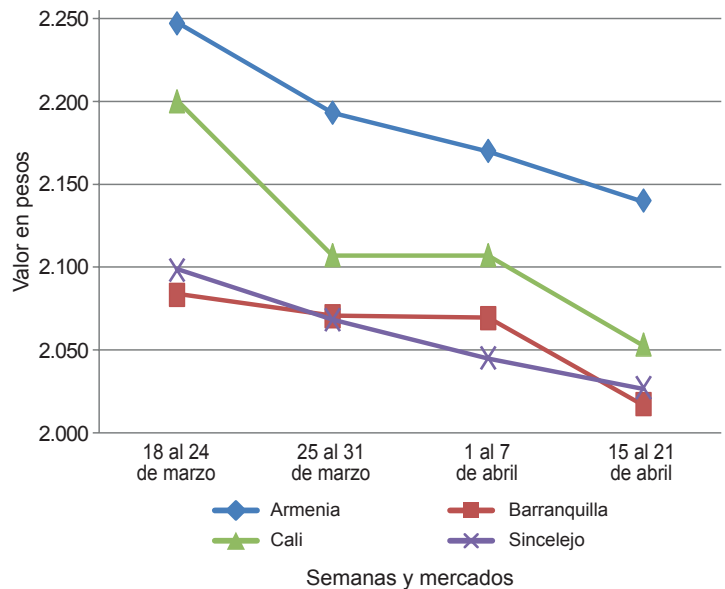

Fuente: DANE, Sipsa.

Cuadro 4. Mercados mayoristas. Precios de venta de granos y cereales 2017 (13 al 21 de abril)

Productos y mercados	Pesos por kilogramo			Tendencia
	Mínimo	Máximo	Medio	
Arroz blanco importado				
Pasto, El Potrerillo	3.422	3.511	3.467	=
Arroz de primera				
Arauca (Arauca)	3.440	3.480	3.453	n.d.
Armenia, Mercar	2.720	2.744	2.726	=
Barranquilla, Barranquillita	2.589	2.613	2.603	+
Barranquilla, Granabastos	2.533	2.600	2.567	=
Bogotá, D. C., Corabastos	2.360	2.420	2.390	+
Bogotá, D. C., Paloquemao	2.560	2.720	2.613	+
Bogotá, D. C., Plaza España	2.472	2.720	2.584	-
Bucaramanga, Mercados del centro	2.800	2.960	2.907	+
Buenaventura (Valle del Cauca)	2.816	2.840	2.832	-
Cali, La Floresta	2.300	2.800	2.557	=
Cali, Siloé	2.300	2.840	2.543	=
Cartagena, Bazurto	2.556	2.556	2.556	-
Cartago (Valle del Cauca)	2.728	2.800	2.766	=
Cúcuta, Cenabastos	2.600	2.600	2.600	=
Cúcuta, La Nueva Sexta	2.600	2.800	2.700	=
Florencia (Caquetá)	2.688	2.720	2.708	-
Manizales (Caldas)	2.800	2.840	2.810	=
Medellín, Central				
Mayorista de Antioquia	2.640	2.640	2.640	=
Medellín, Plaza				
Minorista José María Villa	2.640	2.680	2.653	=

Productos y mercados	Pesos por kilogramo			Tendencia
	Mínimo	Máximo	Medio	
Arroz de primera (continuación)				
Montería (Córdoba)	2.333	2.378	2.356	+
Neiva, Surabastos	2.600	2.640	2.630	-
Palmira (Valle del Cauca)	2.300	2.840	2.583	-
Pamplona (Norte de Santander)	2.600	2.800	2.650	-
Pasto, El Potrerillo	3.040	3.200	3.110	=
Pereira, Mercasa	2.840	2.854	2.847	+
Santa Marta (Magdalena)	2.200	2.200	2.200	=
Sincelejo (Sucre)	2.178	2.200	2.185	-
Tuluá (Valle del Cauca)	2.260	2.800	2.526	=
Tunja, Complejo de Servicios del Sur	2.300	2.500	2.400	=
Valledupar, Mercado Nuevo	2.200	2.260	2.233	=
Villavicencio, CAV	2.680	2.680	2.680	-
Arroz de segunda				
Barranquilla, Barranquillita	2.311	2.333	2.320	-
Barranquilla, Granabastos	2.311	2.333	2.322	=
Bogotá, D. C., Corabastos	2.160	2.200	2.190	+
Cartagena, Bazurto	2.222	2.222	2.222	=
Pereira, Mercasa	2.480	2.600	2.540	=
Santa Marta (Magdalena)	2.000	2.100	2.055	=
Sincelejo (Sucre)	2.089	2.111	2.100	=
Arroz excelso				
Barranquilla, Barranquillita	2.800	2.880	2.842	-

Cuadro 4. Mercados mayoristas. Precios de venta de granos y cereales (conclusión) 2017 (13 al 21 de abril)

Productos y mercados	Pesos por kilogramo				Tendencia	Productos y mercados	Pesos por kilogramo				Tendencia
	Mínimo	Máximo	Medio				Mínimo	Máximo	Medio		
Frijol Zaragoza						Maíz amarillo cáscara (continuación)					
Barranquilla, Barranquillita	4.700	4.825	4.769	=	Valledupar, Mercado Nuevo	860	900	887	+		
Barranquilla, Granabastos	4.680	4.892	4.742	+	Maíz amarillo cáscara importado						
Cartagena, Bazurto	4.500	4.500	4.500	=	Medellín, Central						
Cúcuta, Cenabastos	4.500	5.000	4.767	=	Mayorista de Antioquia	800	880	830	+		
Cúcuta, La Nueva Sexta	4.500	5.000	4.667	=	Maíz amarillo trillado						
Santa Marta (Magdalena)	4.364	5.273	4.841	-	Armenia, Mercar	1.200	1.300	1.267	-		
Sincelejo (Sucre)	4.300	4.500	4.450	-	Barranquilla, Barranquillita	1.300	1.340	1.325	=		
Valledupar, Mercado Nuevo	5.000	5.000	5.000	=	Barranquilla, Granabastos	1.350	1.425	1.389	=		
Garbanzo importado					Cali, La Floresta	1.700	1.700	1.700	=		
Arauca (Arauca)	3.200	3.200	3.200	n.d.	Cali, Santa Helena	1.520	1.520	1.520	=		
Armenia, Mercar	5.335	5.595	5.465	=	Cali, Siloé	1.500	1.520	1.507	=		
Bogotá, D. C., Paloquemao	5.600	6.240	5.920	-	Cartagena, Bazurto	1.500	1.550	1.525	=		
Bogotá, D. C., Plaza España	6.240	6.416	6.352	+	Medellín, Central						
Bucaramanga, Centroabastos	4.600	4.600	4.600	=	Mayorista de Antioquia	1.200	1.200	1.200	=		
Bucaramanga, Mercados del centro	5.200	5.200	5.200	=	Medellín, Plaza						
Cartago (Valle del Cauca)	4.968	5.400	5.163	=	Minorista José María Villa	1.350	1.400	1.367	++		
Cúcuta, La Nueva Sexta	5.000	5.400	5.200	-	Montería (Córdoba)	1.080	1.200	1.135	=		
Medellín, Central					Pasto, El Potrerillo	1.680	1.920	1.813	+		
Mayorista de Antioquia	4.320	6.000	4.880	=	Pereira, Mercasa	1.020	1.110	1.065	=		
Medellín, Plaza					Santa Marta (Magdalena)	1.380	1.460	1.420	+		
Minorista José María Villa	5.600	6.000	5.733	=	Sincelejo (Sucre)	1.111	1.178	1.139	+		
Neiva, Surabastos	4.800	5.400	5.150	-	Tuluá (Valle del Cauca)	1.300	1.340	1.320	=		
Pereira, Mercasa	4.700	4.885	4.793	=	Maíz blanco cáscara						
Tunja, Complejo de Servicios del Sur	6.000	6.000	6.000	=	Medellín, Central						
Villavicencio, CAV	4.200	4.840	4.610	+	Mayorista de Antioquia	1.100	1.200	1.133	++		
Lenteja importada					San Vicente (Antioquia)	1.050	1.100	1.083	-		
Arauca (Arauca)	5.888	5.888	5.888	n.d.	Tunja, Complejo de Servicios del Sur	1.120	1.200	1.160	-		
Armenia, Mercar	4.608	4.846	4.741	-	Maíz blanco retriado						
Barranquilla, Barranquillita	4.300	4.320	4.305	+	Cartago (Valle del Cauca)	1.300	1.320	1.307	=		
Barranquilla, Granabastos	4.215	4.300	4.266	+	Maíz blanco trillado						
Bogotá, D. C., Corabastos	4.460	4.600	4.535	+	Armenia, Mercar	1.320	1.500	1.407	-		
Bogotá, D. C., Paloquemao	5.600	5.600	5.600	=	Barranquilla, Barranquillita	1.410	1.430	1.423	=		
Bogotá, D. C., Plaza España	4.696	5.120	4.925	-	Barranquilla, Granabastos	1.525	1.550	1.536	=		
Bucaramanga, Centroabastos	3.800	3.800	3.800	=	Bogotá, D. C., Corabastos	1.360	1.400	1.377	-		
Bucaramanga, Mercados del centro	5.400	5.400	5.400	n.d.	Bogotá, D. C., Paloquemao	1.680	1.760	1.733	+		
Buenaventura (Valle del Cauca)	3.840	4.080	3.947	=	Bogotá, D. C., Plaza España	1.440	1.744	1.595	+		
Cali, La Floresta	4.600	4.700	4.633	=	Cali, La Floresta	1.600	1.600	1.600	=		
Cali, Santa Helena	4.320	4.400	4.360	-	Cali, Santa Helena	1.520	1.540	1.527	=		
Cali, Siloé	4.960	5.000	4.973	=	Cali, Siloé	1.500	1.520	1.507	=		
Cartagena, Bazurto	4.500	4.500	4.500	=	Cartagena, Bazurto	1.800	1.850	1.825	=		
Cúcuta, Cenabastos	4.200	4.800	4.500	+	Cúcuta, Cenabastos	1.400	1.520	1.467	-		
Florencia (Caquetá)	4.384	4.432	4.408	-	Cúcuta, La Nueva Sexta	1.667	1.750	1.722	-		
Ibagué, Plaza La 21	3.890	4.400	4.198	-	Florencia (Caquetá)	1.620	1.640	1.632	-		
Manizales (Caldas)	4.846	5.022	4.934	+	Ibagué, Plaza La 21	1.240	1.280	1.260	-		
Medellín, Central					Manizales (Caldas)	1.440	1.440	1.440	=		
Mayorista de Antioquia	3.840	5.596	4.519	=	Medellín, Central						
Medellín, Plaza					Mayorista de Antioquia	1.300	1.320	1.307	+		
Minorista José María Villa	5.440	5.800	5.613	=	Medellín, Plaza						
Montería (Córdoba)	4.000	4.200	4.085	-	Minorista José María Villa	1.600	1.600	1.600	++		
Neiva, Surabastos	3.840	4.560	4.240	-	Montería (Córdoba)	1.120	1.200	1.165	=		
Palmira (Valle del Cauca)	4.000	4.340	4.170	-	Neiva, Surabastos	1.400	1.500	1.460	+		
Pamplona (Norte de Santander)	4.348	4.348	4.348	-	Palmira (Valle del Cauca)	1.500	1.520	1.510	+		
Pereira, Mercasa	3.865	4.200	4.033	=	Pereira, Mercasa	1.320	1.335	1.328	=		
Popayán (Cauca)	4.960	5.040	5.013	=	Santa Marta (Magdalena)	1.360	1.460	1.395	+		
Santa Marta (Magdalena)	4.545	5.273	4.818	+	Sincelejo (Sucre)	1.356	1.378	1.372	=		
Sincelejo (Sucre)	4.300	4.500	4.400	=	Tuluá (Valle del Cauca)	1.360	1.400	1.370	-		
Tuluá (Valle del Cauca)	4.264	4.840	4.576	=	Valledupar, Mercado Nuevo	1.300	1.360	1.320	-		
Tunja, Complejo de Servicios del Sur	4.600	5.000	4.800	-	Villavicencio, CAV	1.456	1.680	1.544	=		
Valledupar, Mercado Nuevo	5.000	5.000	5.000	=	Maíz pira						
Villavicencio, CAV	4.478	4.635	4.539	-	Arauca (Arauca)	3.100	3.100	3.100	n.d.		
Maíz amarillo cáscara					Bogotá, D. C., Corabastos	2.200	2.240	2.226	+		
Bogotá, D. C., Corabastos	845	896	871	+	Bogotá, D. C., Plaza España	2.400	2.560	2.485	-		
Bogotá, D. C., Paloquemao	1.360	1.440	1.387	+	Bucaramanga, Centroabastos	2.714	2.714	2.714	=		
Cartagena, Bazurto	800	840	820	=	Bucaramanga, Mercados del centro	2.786	2.952	2.869	-		
Manizales (Caldas)	1.040	1.080	1.067	=	Cúcuta, Cenabastos	2.300	2.400	2.353	+		
Medellín, Central					Cúcuta, La Nueva Sexta	2.080	2.320	2.227	-		
Mayorista de Antioquia	1.000	1.050	1.013	=	Medellín, Central						
Medellín, Plaza					Mayorista de Antioquia	2.160	2.800	2.490	=		
Minorista José María Villa	1.200	1.200	1.200	+	Medellín, Plaza						
Montería (Córdoba)	800	900	845	+	Minorista José María Villa	3.040	3.200	3.093	=		
Neiva, Surabastos	774	935	851	-	Villavicencio, CAV	2.348	2.470	2.411	=		
Neiva, Surabastos	1.200	1.275	1.242	=							
Pasto, El Potrerillo	889	911	894	=							
Sincelejo (Sucre)	1.000	1.200	1.100	=							
Sonsón (Antioquia)											

Tendencias:
 (---) Variación mayor al -20 %
 (--) Variación entre -10 % y -20 %
 (-) Variación entre 0 % y -10 %

(=) Variación igual a 0 %
 (+) Variación entre 0 % y 10 %
 (+ +) Variación entre 10 % y 20 %
 (+++) Variación mayor al 20 %
 (n.d.) No determinado

**Cuadro 5. Mercados mayoristas. Precios de venta de huevos y lácteos
2017 (13 al 21 de abril)**

Productos y mercados	Pesos por kilogramo				Tendencia	Productos y mercados	Pesos por kilogramo				Tendencia
	Mínimo	Máximo	Medio	Precios			Mínimo	Máximo	Medio	Precios	
Huevo blanco A						Huevo rojo AA (continuación)					
Buenaventura (Valle del Cauca)	307	350	328			Montería (Córdoba)	240	267	250	-	
Cartago (Valle del Cauca)	247	250	248	=		Neiva, Surabastos	240	270	253	+	
Manizales (Caldas)	230	250	241	=		Palmira (Valle del Cauca)	280	293	287	-	
Medellín, Central						Pamplona (Norte de Santander)	228	250	242	-	
Mayorista de Antioquia	240	250	245	-		Pasto, El Potrerillo	227	230	228	=	
Medellín, Plaza						Popayán (Cauca)	300	303	301	=	
Minorista José María Villa	240	245	242	+		Sincelejo (Sucre)	233	233	233	=	
Pereira, La 41	233	233	233	=		Tuluá (Valle del Cauca)	225	232	229	=	
Huevo blanco AA						Valledupar, Mercado Nuevo	217	233	225	-	
Cartago (Valle del Cauca)	257	260	258	=		Villavicencio, CAV	230	243	237	-	
Manizales (Caldas)	240	267	254	=		Huevo rojo B					
Medellín, Central						Armenia, Mercar	230	260	247	=	
Mayorista de Antioquia	250	280	265	+		Barranquilla, Barranquillita	250	255	251	+	
Medellín, Plaza						Barranquilla, Granabastos	227	230	228	=	
Minorista José María Villa	260	265	263	=		Bogotá, D. C., Corabastos	230	240	237	=	
Pereira, La 41	250	250	250	=		Bogotá, D. C., Paloquemao	190	200	197	-	
Huevo blanco B						Bogotá, D. C., Plaza Las Flores	250	250	250	=	
Cartago (Valle del Cauca)	223	227	225	=		Bucaramanga, Centroabastos	180	180	180	-	
Manizales (Caldas)	220	227	223	=		Cúcuta, Cenabastos	190	200	195	=	
Medellín, Central						Ibagué, Plaza La 21	233	233	233	=	
Mayorista de Antioquia	210	235	226	-		Medellín, Central					
Medellín, Plaza						Mayorista de Antioquia	210	235	226	-	
Minorista José María Villa	210	220	213	+		Medellín, Plaza					
Pereira, La 41	220	220	220	-		Minorista José María Villa	205	220	212	=	
Huevo blanco extra						Montería (Córdoba)	210	220	216	-	
Manizales (Caldas)	280	300	293	=		Neiva, Surabastos	210	226	219	-	
Medellín, Central						Sincelejo (Sucre)	213	217	214	=	
Mayorista de Antioquia	300	350	313	-		Villavicencio, CAV	205	216	210	-	
Medellín, Plaza						Huevo rojo extra					
Minorista José María Villa	305	310	307	=		Armenia, Mercar	290	310	300	-	
Pereira, La 41	300	300	300	=		Bogotá, D. C., Corabastos	310	320	313	-	
Huevo rojo A						Bogotá, D. C., Paloquemao	305	320	312	-	
Armenia, Mercar	240	260	250	=		Bogotá, D. C., Plaza Las Flores	330	350	337	-	
Barranquilla, Barranquillita	270	275	274	+		Cali, Galería Alameda	350	350	350	=	
Barranquilla, Granabastos	250	253	252	=		Cali, La Floresta	300	303	302	=	
Bogotá, D. C., Corabastos	240	250	247	-		Cali, Siloé	317	333	322	=	
Bogotá, D. C., Paloquemao	220	230	227	+		Cúcuta, Cenabastos	244	270	257	+	
Bogotá, D. C., Plaza Las Flores	270	280	273	-		Ibagué, Plaza La 21	300	333	313	-	
Bucaramanga, Centroabastos	200	200	200	-		Medellín, Central					
Cali, Santa Helena	257	263	260	-		Mayorista de Antioquia	300	360	315	=	
Cali, Siloé	250	267	261	+		Medellín, Plaza					
Cartagena, Bazurto	233	240	237	+		Minorista José María Villa	310	315	312	=	
Cartago (Valle del Cauca)	247	250	248	-		Neiva, Surabastos	280	300	293	+	
Cúcuta, Cenabastos	211	215	213	=		Palmira (Valle del Cauca)	330	333	332	+	
Ibagué, Plaza La 21	250	267	261	+		Pasto, El Potrerillo	267	277	273	+	
Medellín, Central						Villavicencio, CAV	270	283	280	-	
Mayorista de Antioquia	240	250	245	-		Leche en polvo					
Medellín, Plaza						Arauca (Arauca)	13.754	13.754	13.754	n.d.	
Minorista José María Villa	240	245	242	+		Armenia, Mercar	17.875	22.639	19.694	-	
Montería (Córdoba)	227	237	232	-		Barranquilla, Granabastos	19.967	20.573	20.285	=	
Neiva, Surabastos	220	240	233	+		Bogotá, D. C., Corabastos	22.830	23.090	22.975	+	
Pamplona (Norte de Santander)	217	222	221	-		Bucaramanga, Centroabastos	23.220	23.333	23.258	+	
Pasto, El Potrerillo	207	213	209	-		Bucaramanga, Mercados del centro	24.306	24.861	24.583	-	
Popayán (Cauca)	280	280	280	=		Buenaventura (Valle del Cauca)	18.684	23.936	21.409	=	
Sincelejo (Sucre)	220	220	220	=		Cali, La Floresta	18.421	21.111	19.807	=	
Tuluá (Valle del Cauca)	208	210	209	=		Cali, Santa Helena	18.421	21.701	20.196	-	
Valledupar, Mercado Nuevo	210	230	220	-		Cali, Siloé	19.737	21.667	20.646	=	
Villavicencio, CAV	210	226	219	-		Cartago (Valle del Cauca)	18.421	22.222	20.281	=	
Huevo rojo AA						Medellín, Central					
Armenia, Mercar	270	280	273	=		Mayorista de Antioquia	16.542	16.667	16.604	=	
Barranquilla, Barranquillita	275	280	279	+		Palmira (Valle del Cauca)	18.924	21.474	20.289	+	
Barranquilla, Granabastos	267	269	267	+		Pamplona (Norte de Santander)	12.083	12.917	12.500	+	
Bogotá, D. C., Corabastos	260	260	260	-		Pasto, El Potrerillo	19.298	21.296	20.354	+	
Bogotá, D. C., Paloquemao	245	250	248	-		Pereira, Mercasa	23.639	23.639	23.639	=	
Bogotá, D. C., Plaza Las Flores	290	300	293	=		Popayán (Cauca)	18.070	20.486	19.264	=	
Bucaramanga, Centroabastos	210	210	210	-		Tuluá (Valle del Cauca)	18.632	22.899	20.566	=	
Cali, La Floresta	283	287	286	+		Villavicencio, CAV	23.611	24.913	24.197	-	
Cali, Santa Helena	277	300	290	=		Queso campesino					
Cali, Siloé	280	283	281	-		Armenia, Mercar	10.000	12.000	11.000	=	
Cartagena, Bazurto	250	250	250	-		Bogotá, D. C., Corabastos	8.000	8.400	8.150	+	
Cartago (Valle del Cauca)	260	260	260	=		Bogotá, D. C., Paloquemao	8.000	8.400	8.133	-	
Cúcuta, Cenabastos	219	235	227	+		Bogotá, D. C., Plaza España	8.000	8.000	8.000	-	
Ibagué, Plaza La 21	260	283	278	+		Bogotá, D. C., Plaza Las Flores	7.200	7.600	7.400	-	
Medellín, Central						Bucaramanga, Mercados del centro	9.000	9.000	9.000	=	
Mayorista de Antioquia	250	280	265	+		Cali, Galería Alameda	10.000	10.000	10.000	=	
Medellín, Plaza						Cali, La Floresta	10.000	10.000	10.000	=	
Minorista José María Villa	268	270	269	=		Cali, Santa Helena	9.900	9.900	9.900	=	
						Cali, Siloé	10.000	10.000	10.000	=	

**Cuadro 5. Mercados mayoristas. Precios de venta de huevos y lácteos (conclusión)
2017 (13 al 21 de abril)**

Productos y mercados	Pesos por kilogramo				Tendencia	Productos y mercados	Pesos por kilogramo				Tendencia		
	Mínimo	Máximo	Medio	Precios			Mínimo	Máximo	Medio	Precios			
Queso campesino (continuación)						Queso costeño (continuación)							
Cúcuta, Cenabastos	9.500	10.000	9.750	=	Sincelejo (Sucre)	11.000	11.000	11.000	-				
Ibagué, Plaza La 21	7.500	8.400	7.975	-	Valledupar, Mercado Nuevo	11.500	12.500	12.000	-				
Manizales (Caldas)	7.600	7.600	7.600	=	Villavicencio, CAV	10.000	10.000	10.000	-				
Medellín, Central					Queso cuajada								
Mayorista de Antioquia	10.500	11.800	11.033	=	Armenia, Mercar	7.000	7.200	7.067	=				
Montería (Córdoba)	11.000	12.000	11.467	-	Bogotá, D. C., Corabastos	9.000	9.000	9.000	=				
Palmira (Valle del Cauca)	10.000	10.000	10.000	+	Bogotá, D. C., Paloquemao	9.000	9.000	9.000	+				
Pereira, La 41	9.000	10.000	9.500	=	Bogotá, D. C., Plaza Las Flores	8.000	8.000	8.000	=				
Tuluá (Valle del Cauca)	10.000	11.000	10.500	=	Bucaramanga, Mercados del centro	9.000	9.000	9.000	=				
Villavicencio, CAV	8.000	9.000	8.750	-	Buenaventura (Valle del Cauca)	9.000	9.000	9.000	=				
Queso Caquetá					Cali, Galería Alameda	7.000	7.200	7.100	=				
Armenia, Mercar	9.200	9.600	9.400	=	Cali, La Floresta	7.000	7.200	7.133	+				
Cali, Galería Alameda	10.000	10.000	10.000	--	Cali, Santa Helena	7.600	7.600	7.600	=				
Cali, La Floresta	10.000	10.000	10.000	-	Cartago (Valle del Cauca)	7.200	7.200	7.200	=				
Cali, Siloé	10.000	10.000	10.000	-	Cúcuta, Cenabastos	8.800	9.000	8.900	+				
Palmira (Valle del Cauca)	11.000	11.000	11.000	=	Medellín, Central								
Popayán (Cauca)	10.700	10.800	10.767	=	Mayorista de Antioquia	9.000	9.400	9.133	=				
Tuluá (Valle del Cauca)	10.600	11.000	10.733	-	Medellín, Plaza								
Queso costeño					Minorista José María Villa	8.300	9.000	8.700	=				
Armenia, Mercar	9.600	9.600	9.600	n.d.	Palmira (Valle del Cauca)	7.800	8.000	7.900	+				
Barranquilla, Barranquillita	11.200	11.300	11.225	-	Pereira, La 41	9.000	9.000	9.000	=				
Barranquilla, Granabastos	10.800	11.000	10.925	-	Popayán (Cauca)	10.600	10.700	10.633	=				
Bogotá, D. C., Corabastos	11.000	11.000	11.000	-	Tuluá (Valle del Cauca)	6.900	7.000	6.967	=				
Bogotá, D. C., Paloquemao	12.000	12.000	12.000	=	Villavicencio, CAV	9.000	9.600	9.150	+				
Bogotá, D. C., Plaza Las Flores	10.000	11.000	10.300	-	Queso doble crema								
Bucaramanga, Mercados del centro	11.600	12.000	11.867	=	Armenia, Mercar	11.000	11.500	11.233	=				
Buenaventura (Valle del Cauca)	12.000	13.000	12.333	--	Bogotá, D. C., Corabastos	9.600	9.600	9.600	-				
Cali, Galería Alameda	10.000	10.000	10.000	--	Bogotá, D. C., Paloquemao	9.200	9.600	9.467	-				
Cali, La Floresta	10.000	10.000	10.000	-	Bogotá, D. C., Plaza España	9.600	10.000	9.733	+				
Cali, Santa Helena	10.000	10.000	10.000	-	Bogotá, D. C., Plaza Las Flores	9.400	10.000	9.667	=				
Cali, Siloé	10.000	10.000	10.000	-	Bucaramanga, Mercados del centro	10.000	11.000	10.333	=				
Cartagena, Bazurto	10.000	10.500	10.167	=	Buenaventura (Valle del Cauca)	10.000	10.400	10.133	+				
Cartago (Valle del Cauca)	11.000	11.000	11.000	n.d.	Cali, Galería Alameda	10.000	10.000	10.000	=				
Cúcuta, Cenabastos	11.500	12.000	11.750	-	Cali, La Floresta	10.000	10.000	10.000	=				
Ibagué, Plaza La 21	11.000	12.000	11.500	+	Cali, Siloé	10.000	10.000	10.000	=				
Manizales (Caldas)	12.000	12.000	12.000	-	Cúcuta, Cenabastos	9.500	10.000	9.750	=				
Medellín, Central					Florencia (Caquetá)	10.000	10.000	10.000	=				
Mayorista de Antioquia	10.000	12.000	11.050	--	Ibagué, Plaza La 21	10.000	11.600	10.750	-				
Medellín, Plaza					Medellín, Central								
Minorista José María Villa	13.500	13.500	13.500	=	Mayorista de Antioquia	10.000	11.520	10.580	-				
Montería (Córdoba)	11.400	13.000	12.133	-	Palmira (Valle del Cauca)	10.000	10.500	10.250	+				
Palmira (Valle del Cauca)	11.000	11.000	11.000	=	Popayán (Cauca)	10.800	10.800	10.800	=				
Pereira, La 41	10.000	10.000	10.000	--	Tuluá (Valle del Cauca)	10.000	10.600	10.267	=				
Santa Marta (Magdalena)	8.400	8.600	8.500	--	Villavicencio, CAV	10.400	10.400	10.400	=				

Tendencias:

- (---) Variación mayor al -20 %
- (--) Variación entre -10 % y -20 %
- (-) Variación entre 0 % y -10 %

(=) Variación igual a 0 %

(+) Variación entre 0 % y 10 %

(+ +) Variación entre 10 % y 20 %

(+++) Variación mayor al 20 %

(n.d.) No determinado

**Cuadro 6. Mercados mayoristas. Precios de venta de carnes
2017 (13 al 21 de abril)**

Productos y mercados	Pesos por kilogramo				Tendencia	Productos y mercados	Pesos por kilogramo				Tendencia		
	Mínimo	Máximo	Medio	Precios			Mínimo	Máximo	Medio	Precios			
Alas de pollo con costillar						Alas de pollo con costillar (continuación)							
Armenia, Mercar	4.400	4.800	4.667	=	Villavicencio, CAV	4.800	5.000	4.950	+				
Barranquilla, Barranquillita	3.200	3.400	3.300	+	Alas de pollo sin costillar								
Barranquilla, Granabastos	3.200	3.400	3.275	=	Arauca (Arauca)	5.000	5.300	5.167	n.d.				
Bogotá, D. C., Frigorífico Ble Ltda.	4.400	5.000	4.675	-	Armenia, Mercar	5.600	6.400	6.000	+				
Bogotá, D. C., Frigorífico Guadalupe	3.200	3.500	3.425	+	Bogotá, D. C., Corabastos	5.000	5.300	5.100	-				
Bogotá, D. C., Plaza Las Flores	2.400	3.500	3.050	+	Bogotá, D. C., Frigorífico Ble Ltda.	6.000	6.000	6.000	+				
Cali, Galería Alameda	3.980	4.000	3.995	=	Bogotá, D. C., Frigorífico Guadalupe	5.800	6.200	6.075	+				
Cali, Santa Helena	4.400	4.600	4.450	-	Bogotá, D. C., Paloquemao	6.200	7.000	6.600	=				
Cartagena, Bazurto	3.200	3.400	3.250	-	Bogotá, D. C., Plaza Las Flores	5.400	6.000	5.750	+				
Florencia (Caquetá)	5.500	5.500	5.500	=	Bucaramanga, Frigoríficos	6.000	6.400	6.233	=				
Ibagué, Plaza La 21	4.800	5.000	4.867	+	Cúcuta, Cenabastos	4.816	5.000	4.905	=				
Montería (Córdoba)	3.800	4.500	4.167	+	Medellín, Central								
Neiva, Surabastos	4.000	4.400	4.267	=	Mayorista de Antioquia	6.000	7.350	6.650	+				
Palmira (Valle del Cauca)	4.600	4.600	4.600	=	Medellín, Plaza								
Santa Marta (Magdalena)	2.900	3.200	3.033	=	Minorista José María Villa	5.200	5.300	5.233	+				
Sincelejo (Sucre)	4.000	4.000	4.000	=									
Tuluá (Valle del Cauca)	4.800	5.200	5.000	+									
Valledupar, Mercado Nuevo	3.200	3.500	3.367	+									

**Cuadro 6. Mercados mayoristas. Precios de venta de carnes (conclusión)
2017 (13 al 21 de abril)**

Productos y mercados	Pesos por kilogramo			Tendencia
	Mínimo	Máximo	Medio	
Pollo entero congelado sin vísceras (continuación)				
Medellín, Central				
Mayorista de Antioquia	5.400	6.400	5.733	+
Medellín, Plaza				
Minorista José María Villa	5.600	5.800	5.667	=
Montería (Córdoba)	4.600	5.500	4.967	+
Pasto, El Potrerillo	7.800	8.000	7.933	=
Popayán (Cauca)	6.000	6.200	6.067	+
Santa Marta (Magdalena)	3.800	4.200	4.000	+
Valledupar, Mercado Nuevo	4.600	4.900	4.767	=
Pollo entero fresco con vísceras				
Ibagué, Plaza La 21	5.000	5.600	5.400	-
Pollo entero fresco sin vísceras				
Armenia, Mercar	5.700	6.200	5.967	=
Bogotá, D. C., Corabastos	6.000	6.600	6.333	+

Tendencias:

- (--) Variación mayor al -20 %
- (-) Variación entre -10 % y -20 %
- (-) Variación entre 0 % y -10 %

Productos y mercados	Pesos por kilogramo			Tendencia
	Mínimo	Máximo	Medio	
Pollo entero fresco sin vísceras (continuación)				
Bogotá, D. C., Frigorífico Ble Ltda.	6.000	6.000	6.000	=
Bogotá, D. C., Frigorífico Guadalupe	5.400	5.600	5.500	+
Bogotá, D. C., Paloquemao	6.600	7.000	6.767	+
Bogotá, D. C., Plaza Las Flores	5.200	5.800	5.500	+
Bucaramanga, Frigoríficos	6.100	6.200	6.150	=
Ibagué, Frigorífico Carlina	6.400	6.400	6.400	=
Ibagué, Plaza La 21	5.800	6.000	5.933	=
Pasto, El Potrerillo	7.800	8.200	8.000	=
Tuluá (Valle del Cauca)	6.600	7.000	6.750	=
Villavicencio, CAV	5.600	5.800	5.650	-
Rabadillas de pollo				
Armenia, Mercar	1.600	1.600	1.600	=
Bucaramanga, Frigoríficos	1.750	2.300	2.025	=
Manizales (Caldas)	1.500	1.500	1.500	=
Montería (Córdoba)	1.500	2.200	1.733	++

(=) Variación igual a 0 %

(+) Variación entre 0 % y 10 %

(+ +) Variación entre 10 % y 20 %

(+++) Variación mayor al 20 %

(n.d.) No determinado

**Cuadro 7. Mercados mayoristas. Precios de venta de pescados
2017 (13 al 21 de abril)**

Productos y mercados	Pesos por kilogramo			Tendencia
	Mínimo	Máximo	Medio	
Almejas con concha				
Cali, Galería Alameda	8.400	9.000	8.633	=
Cali, Santa Helena	7.000	7.700	7.350	+
Medellín, Central				
Mayorista de Antioquia	6.000	7.900	6.600	=
Almejas sin concha				
Cali, Galería Alameda	15.000	16.500	15.833	-
Medellín, Central				
Mayorista de Antioquia	15.800	20.000	17.700	=
Palmira (Valle del Cauca)	13.000	13.000	13.000	=
Bagre rayado en postas congelado				
Armenia, Mercar	19.000	20.000	19.500	=
Bogotá, D. C., Paloquemao	17.000	18.000	17.667	-
Manizales (Caldas)	20.000	20.000	20.000	=
Tunja, Complejo de Servicios del Sur	14.000	16.000	15.000	--
Villavicencio, CAV	17.000	18.000	17.250	+
Bagre rayado entero congelado				
Bogotá, D. C., Plaza Las Flores	11.200	12.000	11.433	-
Cali, Galería Alameda	20.000	21.000	20.333	+
Palmira (Valle del Cauca)	20.000	20.000	20.000	=
Pereira, Mercasa	21.000	21.000	21.000	=
Popayán (Cauca)	16.000	16.000	16.000	-
Bagre rayado entero fresco				
Arauca (Arauca)	8.500	8.500	8.500	n.d.
Bogotá, D. C., Paloquemao	17.000	18.000	17.667	-
Bucaramanga, Centroabastos	16.000	16.000	16.000	=
Cúcuta, La Nueva Sexta	8.000	9.000	8.500	-
Florencia (Caquetá)	16.000	16.000	16.000	=
Ibagué, Plaza La 21	12.800	13.600	13.067	=
Montería (Córdoba)	12.000	14.000	12.750	=
Neiva, Surabastos	16.000	17.000	16.500	+
Blanquillo entero fresco				
Bucaramanga, Centroabastos	12.000	12.000	12.000	-
Montería (Córdoba)	10.000	12.000	11.250	=
Bocachico criollo fresco				
Arauca (Arauca)	7.820	7.820	7.820	n.d.
Bogotá, D. C., Plaza Las Flores	8.800	8.800	8.800	n.d.
Montería (Córdoba)	15.000	16.000	15.625	=
Valledupar, Mercado Nuevo	16.000	18.000	17.000	+
Villavicencio, CAV	12.000	12.000	12.000	--

Productos y mercados	Pesos por kilogramo			Tendencia
	Mínimo	Máximo	Medio	
Bocachico importado congelado				
Armenia, Mercar	8.400	9.000	8.700	=
Barranquilla, Barranquillita	8.800	9.000	8.950	-
Cali, Galería Alameda	10.000	10.500	10.167	+
Cali, Santa Helena	8.000	8.300	8.100	+
Cartagena, Bazurto	7.300	7.500	7.400	=
Manizales (Caldas)	8.000	12.000	9.333	=
Medellín, Central				
Mayorista de Antioquia	9.200	10.000	9.567	=
Montería (Córdoba)	7.500	7.500	7.500	=
Palmira (Valle del Cauca)	7.500	8.000	7.750	=
Pereira, Mercasa	7.200	8.100	7.650	-
Popayán (Cauca)	8.000	8.000	8.000	-
Santa Marta (Magdalena)	7.750	8.000	7.917	+
Sincedejo (Sucre)	7.500	7.500	7.500	=
Tuluá (Valle del Cauca)	9.000	10.000	9.500	=
Valledupar, Mercado Nuevo	7.500	7.500	7.500	-
Cachama de cultivo fresca				
Arauca (Arauca)	7.000	7.000	7.000	n.d.
Bogotá, D. C., Plaza Las Flores	5.600	6.000	5.800	-
Bucaramanga, Centroabastos	6.400	7.200	6.500	-
Cúcuta, La Nueva Sexta	6.000	6.700	6.175	+
Ibagué, Plaza La 21	6.400	6.800	6.667	=
Montería (Córdoba)	6.000	7.000	6.750	+
Sincedejo (Sucre)	6.000	6.000	6.000	=
Villavicencio, CAV	7.000	8.000	7.750	=
Calamar anillos				
Bogotá, D. C., Corabastos	20.000	21.000	20.250	-
Bogotá, D. C., Paloquemao	23.600	24.000	23.867	-
Cali, Galería Alameda	20.000	22.000	21.000	-
Cali, Santa Helena	20.000	20.600	20.200	++
Medellín, Central				
Mayorista de Antioquia	23.200	30.000	25.550	=
Palmira (Valle del Cauca)	15.000	15.500	15.250	+
Tuluá (Valle del Cauca)	14.000	14.000	14.000	=
Calamar blanco entero				
Bogotá, D. C., Corabastos	8.000	8.200	8.050	=
Bogotá, D. C., Paloquemao	10.000	10.400	10.133	+
Cali, Galería Alameda	8.700	9.000	8.900	+
Cali, Santa Helena	7.500	7.900	7.667	=
Palmira (Valle del Cauca)	9.000	9.000	9.000	=
Tuluá (Valle del Cauca)	9.000	9.000	9.000	=
Calamar morado entero				
Bogotá, D. C., Corabastos	12.500	13.000	12.875	-

**Cuadro 7. Mercados mayoristas. Precios de venta de pescados (continuación)
2017 (13 al 21 de abril)**

Productos y mercados	Pesos por kilogramo				Tendencia	Productos y mercados	Pesos por kilogramo				Tendencia
	Mínimo	Máximo	Medio				Mínimo	Máximo	Medio		
Calamar morado entero (continuación)						Pargo rojo entero congelado (continuación)					
Bogotá, D. C., Paloquemao	16.000	16.000	16.000	=		Cali, Santa Helena	15.000	16.000	15.500	+	
Cali, Galería Alameda	14.000	15.400	14.900	+		Medellín, Central					
Cali, Santa Helena	12.500	13.200	12.900	+		Mayorista de Antioquia	26.000	30.000	28.500	=	
Tuluá (Valle del Cauca)	14.000	15.000	14.500	=		Palmira (Valle del Cauca)	17.500	18.000	17.750	+	
Camarón tigre precocido seco						Tuluá (Valle del Cauca)	17.000	18.000	17.500	=	
Bogotá, D. C., Paloquemao	36.000	40.000	38.667	+		Pargo rojo entero fresco					
Cali, Galería Alameda	28.000	30.000	29.000	+		Cartagena, Bazurto	20.000	20.000	20.000	=	
Cali, Santa Helena	29.400	30.000	29.700	=		Santa Marta (Magdalena)	18.000	22.000	20.500	=	
Medellín, Central						Valledupar, Mercado Nuevo	20.000	22.000	21.000	-	
Mayorista de Antioquia	29.000	37.000	33.750	-		Pargo rojo platero					
Popayán (Cauca)	29.000	30.000	29.667	-		Buenaventura (Valle del Cauca)	13.000	14.000	13.667	-	
Tuluá (Valle del Cauca)	30.000	32.000	31.000	-		Cartagena, Bazurto	22.000	22.000	22.000	=	
Camarón titi precocido seco						Popayán (Cauca)	15.000	15.000	15.000	-	
Armenia, Mercar	32.000	33.000	32.500	=		Santa Marta (Magdalena)	18.000	22.000	20.500	=	
Bogotá, D. C., Paloquemao	30.000	30.000	30.000	=		Pescado cabezas					
Pereira, Mercasa	14.600	15.800	15.200	=		Armenia, Mercar	3.200	4.000	3.600	=	
Popayán (Cauca)	18.800	19.000	18.933	-		Bogotá, D. C., Paloquemao	7.000	8.000	7.333	=	
Capaz Magdalena fresco						Cali, Galería Alameda	5.000	5.000	5.000	=	
Florencia (Caquetá)	10.000	10.000	10.000	---		Cali, Santa Helena	7.000	7.000	7.000	=	
Tunja, Complejo de Servicios del Sur	12.000	12.000	12.000	-		Palmira (Valle del Cauca)	7.000	7.000	7.000	-	
Cazuela de mariscos (paquete)						Pereira, Mercasa	2.400	2.500	2.450	-	
Bogotá, D. C., Corabastos	9.000	9.500	9.167	-		Popayán (Cauca)	5.400	5.400	5.400	+	
Bogotá, D. C., Paloquemao	12.000	12.000	12.000	+		Santa Marta (Magdalena)	3.000	4.000	3.667	=	
Medellín, Central						Róbalo, filete congelado					
Mayorista de Antioquia	16.000	20.000	18.000	n.d.		Armenia, Mercar	13.000	13.600	13.300	=	
Corvina, filete congelado nacional						Manizales (Caldas)	11.500	11.800	11.650	=	
Buenaventura (Valle del Cauca)	27.000	30.000	28.333	+		Salmón, filete congelado					
Cali, Galería Alameda	38.000	40.000	39.000	+		Armenia, Mercar	44.000	44.000	44.000	=	
Cali, Santa Helena	30.000	32.000	31.000	=		Bogotá, D. C., Corabastos	37.000	40.000	38.333	+	
Langostino U12						Bogotá, D. C., Paloquemao	44.000	46.000	44.667	+	
Bogotá, D. C., Paloquemao	80.000	84.000	81.333	-		Cali, Galería Alameda	37.000	40.000	38.667	+	
Cali, Galería Alameda	60.000	63.000	61.500	=		Cali, Santa Helena	37.000	41.000	39.333	-	
Langostino 16-20						Medellín, Central					
Bogotá, D. C., Corabastos	58.000	60.000	59.333	n.d.		Mayorista de Antioquia	39.000	49.000	44.000	-	
Buenaventura (Valle del Cauca)	44.000	45.000	44.333	-		Palmira (Valle del Cauca)	38.000	38.000	38.000	-	
Cali, Galería Alameda	48.000	49.000	48.500	=		Popayán (Cauca)	40.000	41.000	40.333	-	
Merluza, filete importado						Sierra entera congelada					
Armenia, Mercar	10.000	12.000	11.000	=		Armenia, Mercar	15.000	16.000	15.500	=	
Cali, Galería Alameda	13.000	14.000	13.667	=		Bogotá, D. C., Corabastos	13.500	15.000	14.250	+	
Cali, Santa Helena	11.000	11.600	11.367	+		Bogotá, D. C., Paloquemao	17.000	18.000	17.333	=	
Medellín, Central						Buenaventura (Valle del Cauca)	10.000	12.000	11.000	+	
Mayorista de Antioquia	11.000	13.500	12.167	=		Cali, Galería Alameda	15.000	16.000	15.333	=	
Palmira (Valle del Cauca)	11.000	11.000	11.000	=		Cali, Santa Helena	14.000	15.000	14.600	=	
Merluza, filete nacional						Cartagena, Bazurto	15.000	15.000	15.000	=	
Bogotá, D. C., Corabastos	30.000	32.000	30.750	-		Medellín, Central					
Bogotá, D. C., Paloquemao	36.000	40.000	38.667	+		Mayorista de Antioquia	12.000	18.000	14.500	=	
Cali, Galería Alameda	38.000	40.000	39.000	+		Palmira (Valle del Cauca)	14.000	14.000	14.000	+	
Cali, Santa Helena	27.000	29.000	28.000	+		Santa Marta (Magdalena)	20.000	22.000	20.667	n.d.	
Mojarra lora entera congelada						Tilapia, filete congelado					
Armenia, Mercar	13.000	13.000	13.000	=		Bogotá, D. C., Corabastos	14.000	15.000	14.500	+	
Barranquilla, Barranquillita	6.400	6.500	6.475	-		Cali, Galería Alameda	14.000	15.000	14.667	=	
Mojarra lora entera fresca						Cali, Santa Helena	13.000	13.400	13.133	+	
Barranquilla, Barranquillita	6.800	7.200	7.000	---		Medellín, Central					
Cartagena, Bazurto	7.500	7.800	7.650	=		Mayorista de Antioquia	13.500	16.000	15.167	=	
Montería (Córdoba)	7.000	8.000	7.625	=		Palmira (Valle del Cauca)	14.000	14.000	14.000	+	
Sincelejo (Sucre)	7.000	7.000	7.000	=		Popayán (Cauca)	13.000	13.000	13.000	-	
Valledupar, Mercado Nuevo	8.000	9.000	8.333	---		Tuluá (Valle del Cauca)	14.500	15.000	14.750	=	
Nicuro fresco						Tilapia roja entera congelada					
Florencia (Caquetá)	10.000	10.000	10.000	---		Barranquilla, Barranquillita	7.700	7.800	7.775	-	
Palmitos de mar						Cali, Galería Alameda	12.000	13.000	12.667	=	
Bogotá, D. C., Corabastos	10.000	10.000	10.000	=		Cali, Santa Helena	10.000	11.100	10.433	+	
Bogotá, D. C., Paloquemao	11.600	12.000	11.867	+		Medellín, Central					
Medellín, Central						Mayorista de Antioquia	11.000	12.000	11.333	=	
Mayorista de Antioquia	9.600	12.000	11.067	=		Palmira (Valle del Cauca)	12.000	12.500	12.250	+	
Pargo rojo entero congelado						Pasto, El Potrerillo	9.000	10.000	9.500	=	
Bogotá, D. C., Corabastos	20.000	22.000	20.500	-		Pereira, Mercasa	11.000	11.400	11.200	=	
Cali, Galería Alameda	16.000	17.000	16.500	+		Popayán (Cauca)	10.800	11.000	10.867	-	
						Santa Marta (Magdalena)	11.800	12.000	11.933	+	
						Tuluá (Valle del Cauca)	11.000	12.000	11.500	=	
						Tilapia roja entera fresca					
						Barranquilla, Barranquillita	8.800	9.000	8.950	-	
						Bogotá, D. C., Paloquemao	11.600	12.000	11.867	+	

Cuadro 7. Mercados mayoristas. Precios de venta de pescados (conclusión)
2017 (13 al 21 de abril)

Productos y mercados	Pesos por kilogramo			Tendencia
	Mínimo	Máximo	Medio	
Tilapia roja entera fresca (continuación)				
Bogotá, D. C., Plaza Las Flores	8.400	9.200	8.800	--
Bucaramanga, Centroabastos	10.000	10.400	10.200	+
Cartagena, Bazurto	8.500	9.000	8.750	=
Cúcuta, La Nueva Sexta	6.000	8.000	7.333	---
Florencia (Caquetá)	10.000	10.000	10.000	---
Ibagué, Plaza La 21	9.600	10.000	9.867	+
Montería (Córdoba)	8.000	9.000	8.250	=
Neiva, Surabastos	8.000	8.000	8.000	--
Sincelejo (Sucre)	8.000	8.000	8.000	--
Tunja, Complejo de Servicios del Sur	10.000	11.000	10.667	--
Valledupar, Mercado Nuevo	10.000	10.000	10.000	=
Villavicencio, CAV	11.000	11.000	11.000	-
Toyo blanco, filete congelado				
Bogotá, D. C., Corabastos	12.000	12.500	12.125	+
Bogotá, D. C., Paloquemao	16.000	16.000	16.000	=
Cali, Galería Alameda	12.000	13.000	12.667	=
Cali, Santa Helena	9.400	9.600	9.500	+
Palmira (Valle del Cauca)	11.000	11.500	11.250	+

Tendencias:

- (---) Variación mayor al -20 %
- (--) Variación entre -10 % y -20 %
- (-) Variación entre 0 % y -10 %

Productos y mercados	Pesos por kilogramo			Tendencia
	Mínimo	Máximo	Medio	
Toyo blanco, filete congelado (continuación)				
Popayán (Cauca)	9.500	9.500	9.500	+
Tuluá (Valle del Cauca)	11.000	12.000	11.500	=
Trucha en corte mariposa				
Armenia, Mercar	15.000	15.000	15.000	=
Bogotá, D. C., Corabastos	12.500	13.000	12.875	=
Bogotá, D. C., Paloquemao	14.000	15.000	14.667	+
Cali, Galería Alameda	14.000	15.000	14.333	+
Cali, Santa Helena	13.700	14.000	13.833	+
Manizales (Caldas)	14.000	15.000	14.500	=
Medellín, Central				
Mayorista de Antioquia	14.000	18.000	15.500	=
Palmira (Valle del Cauca)	14.000	14.500	14.250	-
Pereira, Mercasa	13.500	14.200	13.850	=
Popayán (Cauca)	13.500	14.000	13.667	-
Trucha entera fresca				
Florencia (Caquetá)	18.000	18.000	18.000	-
Pasto, El Potrerillo	11.000	12.000	11.500	=

(=) Variación igual a 0 %

(+) Variación entre 0 % y 10 %

(+ +) Variación entre 10 % y 20 %

(+++) Variación mayor al 20 %

(n.d.) No determinado

Cuadro 8. Mercados mayoristas. Precios de venta de productos procesados
2017 (13 al 21 de abril)

Productos y mercados	Pesos por kilogramo			Tendencia
	Mínimo	Máximo	Medio	
Aceite girasol				
Barranquilla, Barranquillita	9.375	9.458	9.418	-
Barranquilla, Granabastos	9.017	9.200	9.120	+
Cartagena, Bazurto	6.500	6.500	6.500	=
Medellín, Central				
Mayorista de Antioquia	8.600	9.250	8.925	-
Montería (Córdoba)	5.667	6.250	6.042	-
Pereira, Mercasa	8.450	9.160	8.805	=
Santa Marta (Magdalena)	10.889	11.111	11.000	+
Sincelejo (Sucre)	6.408	6.542	6.477	-
Valledupar, Mercado Nuevo	8.333	8.750	8.611	+
Aceite soya				
Cartago (Valle del Cauca)	5.350	5.800	5.585	=
Aceite vegetal mezcla				
Arauca (Arauca)	4.583	4.722	4.645	n.d.
Armenia, Mercar	5.667	5.708	5.692	=
Barranquilla, Barranquillita	4.625	4.700	4.665	+
Barranquilla, Granabastos	4.631	4.758	4.689	+
Bogotá, D. C., Corabastos	5.583	6.083	5.833	+
Bogotá, D. C., Paloquemao	5.567	5.833	5.678	+
Bogotá, D. C., Plaza España	5.583	6.025	5.786	+
Bucaramanga, Centroabastos	4.537	5.444	4.948	-
Bucaramanga, Mercados del centro	4.935	5.667	5.317	=
Buenaventura (Valle del Cauca)	5.536	6.000	5.748	+
Cali, La Floresta	5.400	6.000	5.733	+
Cali, Santa Helena	5.350	5.800	5.592	+
Cali, Siloé	6.000	6.167	6.097	=
Cartagena, Bazurto	4.833	4.833	4.833	=
Cartago (Valle del Cauca)	5.000	5.000	5.000	=
Cúcuta, Cenabastos	3.796	4.537	4.306	-
Florencia (Caquetá)	4.983	5.500	5.338	-
Ibagué, Plaza La 21	4.375	4.650	4.502	-
Manizales (Caldas)	4.750	5.500	5.219	+
Medellín, Central				
Mayorista de Antioquia	4.583	5.000	4.760	=
Medellín, Plaza				
Minorista José María Villa	5.000	5.250	5.139	=
Montería (Córdoba)	4.333	4.500	4.438	=
Neiva, Surabastos	4.750	5.167	4.979	-
Palmira (Valle del Cauca)	4.550	5.575	5.158	-
Pamplona (Norte de Santander)	4.444	4.815	4.630	-
Pasto, El Potrerillo	4.000	4.250	4.125	-
Popayán (Cauca)	4.167	4.292	4.224	-
Santa Marta (Magdalena)	5.250	6.000	5.546	=

Productos y mercados	Pesos por kilogramo			Tendencia
	Mínimo	Máximo	Medio	
Aceite vegetal mezcla (continuación)				
Sincelejo (Sucre)	3.917	4.167	4.017	-
Tuluá (Valle del Cauca)	4.708	5.558	5.073	=
Valledupar, Mercado Nuevo	5.167	5.250	5.194	=
Villavicencio, CAV	6.083	7.167	6.657	-
Arveja enlatada				
Barranquilla, Barranquillita	5.833	5.867	5.848	-
Barranquilla, Granabastos	5.813	6.103	5.972	=
Medellín, Central				
Mayorista de Antioquia	6.573	6.652	6.618	=
Medellín, Plaza				
Minorista José María Villa	7.847	7.917	7.870	=
Santa Marta (Magdalena)	5.780	7.097	6.203	+
Valledupar, Mercado Nuevo	8.333	8.611	8.426	-
Avena en hojuelas				
Arauca (Arauca)	7.533	7.533	7.533	n.d.
Armenia, Mercar	7.083	7.250	7.167	=
Barranquilla, Barranquillita	6.771	6.896	6.828	+
Barranquilla, Granabastos	6.667	7.292	6.929	+
Bogotá, D. C., Corabastos	7.000	7.083	7.028	-
Bogotá, D. C., Paloquemao	7.500	7.667	7.611	-
Bogotá, D. C., Plaza España	6.992	7.083	7.025	-
Bucaramanga, Centroabastos	6.517	6.800	6.689	=
Bucaramanga, Mercados del centro	7.000	7.000	7.000	+
Cali, La Floresta	7.250	7.396	7.299	=
Cali, Santa Helena	7.083	7.156	7.108	+
Cali, Siloé	6.750	7.083	6.944	=
Cartagena, Bazurto	6.667	6.667	6.667	=
Cartago (Valle del Cauca)	6.667	7.000	6.889	=
Cúcuta, Cenabastos	6.542	7.000	6.708	+
Cúcuta, La Nueva Sexta	6.250	6.667	6.528	+
Ibagué, Plaza La 21	6.883	7.400	7.129	=
Neiva, Surabastos	7.083	7.667	7.333	-
Palmira (Valle del Cauca)	7.083	7.552	7.318	+
Pamplona (Norte de Santander)	6.250	6.500	6.354	-
Pereira, Mercasa	6.675	6.675	6.675	=
Popayán (Cauca)	6.333	6.333	6.333	=
Santa Marta (Magdalena)	6.250	7.000	6.552	=
Sincelejo (Sucre)	6.406	6.698	6.531	=
Tuluá (Valle del Cauca)	6.667	7.344	6.920	=
Valledupar, Mercado Nuevo	5.000	5.167	5.056	=
Villavicencio, CAV	6.875	6.979	6.914	+

**Cuadro 8. Mercados mayoristas. Precios de venta de productos procesados (continuación)
2017 (13 al 21 de abril)**

Productos y mercados	Pesos por kilogramo			Tenden- cia	Productos y mercados	Pesos por kilogramo			Tenden- cia
	Mínimo	Máximo	Medio			Mínimo	Máximo	Medio	
Harina precocida de maíz (continuación)					Lomitos de atún en lata (continuación)				
Bogotá, D. C., Plaza España	2.667	2.858	2.761	+	Palmira (Valle del Cauca)	18.824	19.093	18.958	-
Bucaramanga, Centroabastos	2.160	2.240	2.200	=	Pamplona (Norte de Santander)	17.770	18.382	17.923	-
Bucaramanga, Mercados del centro	2.200	2.240	2.227	+	Pasto, El Potrerillo	17.619	17.857	17.738	=
Buenaventura (Valle del Cauca)	2.640	2.764	2.695	+	Pereira, Mercasa	18.627	19.382	19.005	=
Cali, La Floresta	2.500	2.500	2.500	=	Popayán (Cauca)	20.238	20.357	20.298	-
Cali, Santa Helena	3.120	3.120	3.120	-	Santa Marta (Magdalena)	20.588	22.353	21.569	+
Cali, Siloé	3.021	3.125	3.090	=	Sincelejo (Sucre)	17.770	17.770	17.770	=
Cartagena, Bazurto	2.833	2.833	2.833	=	Tuluá (Valle del Cauca)	18.640	19.534	19.073	=
Cartago (Valle del Cauca)	2.400	2.640	2.533	=	Villavicencio, CAV	18.137	19.485	18.721	=
Cúcuta, Cenabastos	2.225	2.250	2.233	=	Maíz enlatado				
Cúcuta, La Nueva Sexta	2.200	2.200	2.200	=	Medellín, Plaza				
Ibagué, Plaza La 21	2.233	2.821	2.466	=	Minorista José María Villa	11.092	11.188	11.156	=
Manizales (Caldas)	2.750	2.792	2.771	=	Manteca				
Neiva, Surabastos	2.750	2.875	2.802	-	Armenia, Mercar	4.850	5.200	5.098	=
Palmira (Valle del Cauca)	2.900	2.992	2.946	-	Bogotá, D. C., Corabastos	4.800	5.300	5.075	-
Pamplona (Norte de Santander)	2.200	2.250	2.213	=	Bogotá, D. C., Plaza España	4.860	5.200	5.020	-
Pasto, El Potrerillo	2.000	2.167	2.083	=	Buenaventura (Valle del Cauca)	4.045	4.200	4.148	-
Pereira, Mercasa	2.780	2.780	2.780	=	Cartago (Valle del Cauca)	5.200	5.230	5.208	=
Popayán (Cauca)	1.760	1.800	1.773	+	Cúcuta, Cenabastos	6.000	6.000	6.000	+
Santa Marta (Magdalena)	2.167	2.333	2.250	-	Cúcuta, La Nueva Sexta	6.000	6.250	6.125	=
Sincelejo (Sucre)	2.875	2.958	2.906	+	Florencia (Cauquetá)	4.880	5.100	5.020	=
Tuluá (Valle del Cauca)	2.616	2.680	2.650	-	Ibagué, Plaza La 21	4.480	4.580	4.517	+
Valledupar, Mercado Nuevo	2.083	2.208	2.153	-	Neiva, Surabastos	4.300	4.600	4.500	+
Villavicencio, CAV	2.152	2.440	2.328	=	Palmira (Valle del Cauca)	6.200	6.230	6.215	+
Jugo de frutas					Margarina				
Arauca (Arauca)	4.457	4.457	4.457	n.d.	Arauca (Arauca)	8.800	8.800	8.800	n.d.
Barranquilla, Barranquillita	5.659	5.752	5.709	-	Armenia, Mercar	12.000	12.113	12.038	-
Barranquilla, Granabastos	5.455	5.705	5.595	=	Barranquilla, Barranquillita	11.667	11.792	11.719	=
Bucaramanga, Centroabastos	5.349	5.581	5.504	=	Barranquilla, Granabastos	11.250	11.833	11.604	=
Bucaramanga, Mercados del centro	5.329	6.047	5.642	+	Bogotá, D. C., Corabastos	9.800	10.500	10.125	-
Cartagena, Bazurto	5.271	5.271	5.271	=	Bogotá, D. C., Plaza España	10.400	10.700	10.582	+
Santa Marta (Magdalena)	5.271	5.581	5.368	-	Bucaramanga, Centroabastos	11.500	11.900	11.633	=
Sincelejo (Sucre)	5.194	5.426	5.318	=	Bucaramanga, Mercados del centro	11.600	12.000	11.733	-
Valledupar, Mercado Nuevo	5.116	5.271	5.168	-	Buenaventura (Valle del Cauca)	14.735	14.740	14.738	=
Jugo instantáneo (sobre)					Mayonesa doy pack				
Armenia, Mercar	33.611	34.167	33.889	=	Arauca (Arauca)	23.333	23.333	23.333	n.d.
Barranquilla, Barranquillita	33.333	34.167	33.750	+	Armenia, Mercar	20.250	21.000	20.667	=
Barranquilla, Granabastos	28.056	29.722	29.139	=	Barranquilla, Barranquillita	21.646	21.875	21.729	-
Bogotá, D. C., Corabastos	40.000	40.000	40.000	=	Bogotá, D. C., Corabastos	19.583	20.000	19.740	-
Bogotá, D. C., Paloquemao	45.667	46.667	46.333	+	Bogotá, D. C., Plaza España	19.583	20.000	19.750	+
Bogotá, D. C., Plaza España	40.333	43.333	41.778	+	Buenaventura (Valle del Cauca)	14.085	20.067	18.171	+
Buenaventura (Valle del Cauca)	41.000	41.667	41.324	=	Cali, La Floresta	17.500	18.000	17.806	=
Cali, La Floresta	40.000	40.000	40.000	=	Cali, Santa Helena	19.167	19.750	19.431	-
Cali, Santa Helena	40.000	41.667	40.556	-	Cali, Siloé	18.500	19.000	18.833	=
Cali, Siloé	39.333	40.000	39.778	=	Cartagena, Bazurto	19.167	19.167	19.167	=
Cartagena, Bazurto	33.333	33.333	33.333	=	Cartago (Valle del Cauca)	18.500	19.708	18.986	=
Cartago (Valle del Cauca)	40.000	41.333	40.667	=	Ibagué, Plaza La 21	10.750	12.500	11.938	=
Ibagué, Plaza La 21	32.778	34.167	33.542	-	Manizales (Caldas)	17.083	18.958	18.021	=
Medellín, Central					Medellín, Central				
Mayorista de Antioquia	38.000	39.333	38.667	=	Mayorista de Antioquia	16.250	17.417	16.646	=
Medellín, Plaza					Palmira (Valle del Cauca)	18.250	18.417	18.333	+
Minorista José María Villa	39.000	40.000	39.444	=	Pasto, El Potrerillo	16.042	20.000	17.917	+
Palmira (Valle del Cauca)	41.000	41.333	41.167	=	Popayán (Cauca)	17.292	20.417	18.837	=
Pasto, El Potrerillo	42.333	43.000	42.667	=	Santa Marta (Magdalena)	10.500	12.500	11.729	+
Popayán (Cauca)	34.333	34.667	34.556	+	Tuluá (Valle del Cauca)	19.438	20.958	20.094	=
Sincelejo (Sucre)	31.944	33.333	32.639	+	Valledupar, Mercado Nuevo	20.000	22.500	21.111	=
Tuluá (Valle del Cauca)	40.000	41.667	40.667	+	Villavicencio, CAV	10.694	11.028	10.852	-
Valledupar, Mercado Nuevo	38.333	40.000	38.889	+	Mostaza doy pack				
Villavicencio, CAV	41.000	43.333	41.750	+	Cartagena, Bazurto	18.750	18.750	18.750	=
Lomitos de atún en lata					Mostaza doy pack				
Arauca (Arauca)	20.380	20.380	20.380	n.d.	Mostaza doy pack				
Armenia, Mercar	18.021	19.167	18.768	=	Mostaza doy pack				
Barranquilla, Barranquillita	18.705	18.886	18.792	-	Mostaza doy pack				
Barranquilla, Granabastos	20.177	20.607	20.374	-	Mostaza doy pack				
Bogotá, D. C., Corabastos	17.279	17.892	17.647	-	Mostaza doy pack				
Bogotá, D. C., Plaza España	17.770	18.015	17.931	-	Mostaza doy pack				
Bucaramanga, Centroabastos	21.389	23.333	22.222	+	Mostaza doy pack				
Bucaramanga, Mercados del centro	23.831	24.167	23.999	=	Mostaza doy pack				
Buenaventura (Valle del Cauca)	21.714	26.719	24.716	=	Mostaza doy pack				
Cali, La Floresta	11.176	11.176	11.176	=	Mostaza doy pack				
Cali, Santa Helena	18.382	18.922	18.644	-	Mostaza doy pack				
Cali, Siloé	14.706	14.706	14.706	-	Mostaza doy pack				
Cartago (Valle del Cauca)	18.382	19.412	18.897	-	Mostaza doy pack				
Cúcuta, Cenabastos	17.953	18.137	18.035	+	Mostaza doy pack				
Cúcuta, La Nueva Sexta	17.770	17.892	17.851	-	Mostaza doy pack				
Medellín, Central					Mostaza doy pack				
Mayorista de Antioquia	16.422	17.034	16.777	=	Mostaza doy pack				
Medellín, Plaza					Mostaza doy pack				
Minorista José María Villa	15.931	16.667	16.340	=	Mostaza doy pack				
Montería (Córdoba)	25.735	25.809	25.790	=	Mostaza doy pack				
Neiva, Surabastos	18.995	19.363	19.167	-	Mostaza doy pack				

Cuadro 8. Mercados mayoristas. Precios de venta de productos procesados (continuación)
2017 (13 al 21 de abril)

Productos y mercados	Pesos por kilogramo				Tendencia	Productos y mercados	Pesos por kilogramo				Tendencia
	Mínimo	Máximo	Medio				Mínimo	Máximo	Medio		
Panela cuadrada blanca						Pastas alimenticias (continuación)					
Barranquilla, Barranquillita	3.143	3.550	3.351	-	Cúcuta, La Nueva Sexta	3.250	3.417	3.333	+		
Barranquilla, Granabastos	3.300	3.500	3.390	-	Florencia (Caquetá)	2.467	2.533	2.500	-		
Bucaramanga, Centroabastos	3.929	4.000	3.952	-	Ibagué, Plaza La 21	5.500	5.792	5.644	=		
Bucaramanga, Mercados del centro	2.786	3.857	3.810	-	Manizales (Caldas)	5.000	5.333	5.125	=		
Cartagena, Bazurto	2.857	2.857	2.857	=	Medellín, Central						
Charalá (Santander)	3.250	3.500	3.375	n.d.	Mayorista de Antioquia	5.333	5.500	5.429	-		
Güepsa (Santander)	2.900	3.050	2.975	-	Medellín, Plaza						
Ibagué, Plaza La 21	3.556	3.750	3.681	+	Minorista José María Villa	5.500	5.500	5.500	=		
Medellín, Central					Montería (Córdoba)	3.520	3.760	3.660	=		
Mayorista de Antioquia	2.933	4.167	3.576	+	Neiva, Surabastos	5.333	5.583	5.438	-		
Moniquirá (Boyacá)	3.000	3.000	3.000	-	Palmira (Valle del Cauca)	5.333	5.467	5.400	-		
Santana (Boyacá)	3.096	3.100	3.099	-	Pamplona (Norte de Santander)	3.250	3.333	3.313	-		
Sincelejo (Sucre)	3.400	3.600	3.550	=	Pasto, El Potrerillo	4.667	5.000	4.833	=		
Tunja, Complejo de Servicios del Sur	3.688	3.750	3.719	=	Pereira, Mercasa	5.000	5.000	5.000	=		
Valledupar, Mercado Nuevo	3.778	4.167	3.944	=	Popayán (Cauca)	4.583	4.633	4.606	-		
Vélez (Santander)	3.050	3.050	3.050	-	Santa Marta (Magdalena)	3.680	3.680	3.680	-		
					Sincelejo (Sucre)	3.320	3.680	3.552	=		
Panela cuadrada morena					Tuluá (Valle del Cauca)	4.917	5.083	5.013	=		
Bogotá, D. C., Corabastos	4.000	4.200	4.050	+	Valledupar, Mercado Nuevo	2.720	2.880	2.773	=		
Bogotá, D. C., Paloquemao	3.600	3.800	3.733	-	Villavicencio, CAV	5.417	5.533	5.471	-		
Bogotá, D. C., Plaza España	3.800	3.920	3.840	+							
Bucaramanga, Centroabastos	3.733	4.000	3.844	+	Sal yodada						
Bucaramanga, Mercados del centro	4.000	4.000	4.000	=	Arauca (Arauca)	967	967	967	n.d.		
Charalá (Santander)	3.125	3.250	3.188	-	Armenia, Mercar	880	920	894	-		
Cúcuta, Cenabastos	3.472	3.472	3.472	+	Barranquilla, Barranquillita	628	784	708	-		
Cúcuta, La Nueva Sexta	3.175	3.472	3.274	+	Barranquilla, Granabastos	831	875	849	-		
Florencia (Caquetá)	3.800	3.900	3.850	=	Bogotá, D. C., Corabastos	560	580	573	+		
Güepsa (Santander)	2.700	2.850	2.775	-	Bogotá, D. C., Paloquemao	640	660	647	=		
Moniquirá (Boyacá)	2.797	2.800	2.798	-	Bogotá, D. C., Plaza España	805	850	832	-		
Neiva, Surabastos	3.750	3.800	3.788	=	Bucaramanga, Centroabastos	840	940	877	=		
Nocaima (Cundinamarca)	3.200	3.300	3.238	-	Bucaramanga, Mercados del centro	850	900	875	=		
Pamplona (Norte de Santander)	3.391	3.590	3.524	+	Buenaventura (Valle del Cauca)	656	680	669	-		
Pasto, El Potrerillo	3.160	3.240	3.200	+	Cali, La Floresta	880	920	907	=		
Popayán (Cauca)	3.000	3.083	3.056	+	Cali, Santa Helena	880	880	880	-		
Santa Marta (Magdalena)	3.667	4.133	3.883	+	Cali, Siloé	960	960	960	=		
Santana (Boyacá)	2.897	2.900	2.899	-	Cartagena, Bazurto	480	520	510	+		
Tuluá (Valle del Cauca)	3.625	3.688	3.656	=	Cartago (Valle del Cauca)	840	872	848	=		
Vélez (Santander)	2.850	2.850	2.850	-	Cúcuta, Cenabastos	875	925	895	=		
Villavicencio, CAV	4.100	4.200	4.150	-	Cúcuta, La Nueva Sexta	900	900	900	=		
					Ibagué, Plaza La 21	840	928	878	+		
Panela en pastilla					Manizales (Caldas)	920	1.008	942	=		
Caparrapí (Cundinamarca)	3.063	3.125	3.094	-	Medellín, Central						
Nocaima (Cundinamarca)	3.200	3.300	3.250	+	Mayorista de Antioquia	880	920	898	=		
					Medellín, Plaza						
Panela redonda blanca					Minorista José María Villa	920	960	933	=		
Medellín, Central					Montería (Córdoba)	880	944	906	+		
Mayorista de Antioquia	3.500	3.550	3.525	+	Neiva, Surabastos	912	1.000	958	-		
					Palmira (Valle del Cauca)	880	880	880	=		
Panela redonda morena					Pamplona (Norte de Santander)	850	875	863	+		
Armenia, Mercar	3.417	3.458	3.427	-	Pasto, El Potrerillo	762	833	802	=		
Buenaventura (Valle del Cauca)	2.500	2.583	2.556	n.d.	Pereira, Mercasa	840	855	848	=		
Cali, La Floresta	3.875	4.000	3.958	-	Popayán (Cauca)	816	824	821	+		
Cali, Santa Helena	3.700	3.800	3.733	-	Santa Marta (Magdalena)	800	880	851	=		
Cali, Siloé	4.000	4.042	4.014	=	Sincelejo (Sucre)	760	840	802	=		
Cartago (Valle del Cauca)	3.500	3.500	3.500	=	Tuluá (Valle del Cauca)	840	880	866	=		
Manizales (Caldas)	3.542	3.542	3.542	+	Tunja, Complejo de Servicios del Sur	600	600	600	=		
Medellín, Central					Valledupar, Mercado Nuevo	800	880	827	-		
Mayorista de Antioquia	3.417	3.500	3.448	+	Villavicencio, CAV	830	850	840	=		
Medellín, Plaza											
Minorista José María Villa	2.708	2.750	2.736	=	Salsa de tomate doy pack						
Palmira (Valle del Cauca)	2.833	2.833	2.833	+	Arauca (Arauca)	10.000	10.000	10.000	n.d.		
Pereira, Mercasa	3.417	3.670	3.543	+	Armenia, Mercar	16.500	17.069	16.773	=		
Sincelejo (Sucre)	3.250	3.300	3.275	-	Barranquilla, Barranquillita	18.125	18.208	18.167	-		
Sonsón (Antioquia)	2.917	3.125	3.021	-	Bogotá, D. C., Corabastos	16.042	16.458	16.229	-		
Tuluá (Valle del Cauca)	3.475	3.542	3.502	=	Bogotá, D. C., Plaza España	15.854	16.250	16.118	-		
Yolombó (Antioquia)	3.125	3.333	3.229	+	Bucaramanga, Centroabastos	8.917	11.250	10.389	=		
					Bucaramanga, Mercados del centro	10.542	10.833	10.708	=		
Pastas alimenticias					Buenaventura (Valle del Cauca)	14.083	15.322	14.568	=		
Arauca (Arauca)	2.983	2.983	2.983	n.d.	Cali, La Floresta	16.000	16.042	16.014	=		
Armenia, Mercar	4.881	5.333	5.127	-	Cali, Santa Helena	16.000	16.375	16.139	+		
Barranquilla, Barranquillita	4.633	4.833	4.733	-	Cali, Siloé	14.500	15.208	14.903	=		
Barranquilla, Granabastos	4.514	4.719	4.603	+	Cartagena, Bazurto	15.625	15.625	15.625	=		
Bogotá, D. C., Corabastos	5.167	5.417	5.292	+	Cartago (Valle del Cauca)	14.583	15.000	14.896	=		
Bogotá, D. C., Paloquemao	5.583	5.750	5.667	+	Ibagué, Plaza La 21	9.250	10.750	10.125	=		
Bogotá, D. C., Plaza España	5.333	5.608	5.462	+	Manizales (Caldas)	13.333	14.375	13.903	=		
Bucaramanga, Centroabastos	4.000	4.080	4.043	=	Medellín, Central						
Bucaramanga, Mercados del centro	4.000	4.160	4.053	=	Mayorista de Antioquia	13.750	13.958	13.891	=		
Buenaventura (Valle del Cauca)	3.854	3.854	3.854	=	Medellín, Plaza						
Cali, La Floresta	4.000	4.500	4.333	=	Minorista José María Villa	14.292	15.000	14.597	=		
Cali, Santa Helena	4.667	4.833	4.778	=	Montería (Córdoba)	13.333	14.500	13.896	=		
Cali, Siloé	4.167	4.167	4.167	-	Palmira (Valle del Cauca)	16.500	16.667	16.583	+		
Cartagena, Bazurto	3.667	3.667	3.667	-	Pasto, El Potrerillo	13.125	16.667	14.861	+		
Cartago (Valle del Cauca)	4.633	4.750	4.679	+	Popayán (Cauca)	13.125	16.458	14.840	=		
Cúcuta, Cenabastos	3.417	3.500	3.472	+							

**Cuadro 8. Mercados mayoristas. Precios de venta de productos procesados (conclusión)
2017 (13 al 21 de abril)**

Productos y mercados	Pesos por kilogramo				Tenden- cia	Productos y mercados	Pesos por kilogramo				Tenden- cia
	Mínimo	Máximo	Medio				Mínimo	Máximo	Medio		
Salsa de tomate doy pack (continuación)						Sardinas en lata (continuación)					
Santa Marta (Magdalena)	9.750	12.500	11.306		+	Pamplona (Norte de Santander)	8.039	8.333	8.170		-
Sincelejo (Sucre)	15.375	15.417	15.396		--	Pasto, El Potrerillo	6.961	7.108	7.026		=
Tuluá (Valle del Cauca)	17.104	17.479	17.292		=	Pereira, Mercasa	8.431	8.671	8.551		=
Valledupar, Mercado Nuevo	20.000	22.500	21.111		=	Popayán (Cauca)	7.304	7.353	7.337		=
Villavicencio, CAV	10.833	11.028	10.898		-	Santa Marta (Magdalena)	6.127	7.255	6.574		+
						Sincelejo (Sucre)	6.863	7.152	7.007		=
						Tuluá (Valle del Cauca)	8.436	8.578	8.525		=
						Villavicencio, CAV	8.137	8.775	8.485		=
Sardinas en lata						Sopa de pollo (caja)					
Armenia, Mercar	8.069	8.453	8.236		=	Bogotá, D. C., Corabastos	41.311	41.311	41.311		+
Barranquilla, Barranquillita	7.500	7.554	7.537		-	Bogotá, D. C., Paloquemao	39.886	41.311	40.836		+
Barranquilla, Granabastos	7.514	7.627	7.577		-	Bogotá, D. C., Plaza España	41.311	42.308	41.643		+
Bogotá, D. C., Corabastos	8.064	8.137	8.094		+						
Bogotá, D. C., Plaza España	8.221	8.343	8.283		+	Vinagre					
Buenaventura (Valle del Cauca)	6.961	7.108	7.058		-	Arauca (Arauca)	3.200	3.200	3.200		n.d.
Cali, La Floresta	7.784	7.784	7.784		=	Barranquilla, Barranquillita	1.458	1.475	1.467		-
Cali, Santa Helena	8.382	8.578	8.464		-	Barranquilla, Granabastos	1.250	1.296	1.278		+
Cali, Siloé	7.235	7.294	7.275		=	Bucaramanga, Centroabastos	1.667	2.550	1.989		=
Cartagena, Bazurto	6.863	6.863	6.863		=	Bucaramanga, Mercados del centro	2.417	3.000	2.639		-
Cartago (Valle del Cauca)	8.230	8.471	8.312		=	Cartagena, Bazurto	2.333	2.333	2.333		=
Cúcuta, Cenabastos	8.064	8.333	8.154		-	Cúcuta, Cenabastos	1.375	1.667	1.514		=
Cúcuta, La Nueva Sexta	8.088	8.088	8.088		=	Cúcuta, La Nueva Sexta	1.500	1.833	1.667		-
Manizales (Caldas)	8.848	8.922	8.885		=	Pamplona (Norte de Santander)	1.500	1.583	1.563		=
Medellín, Central						Santa Marta (Magdalena)	1.167	1.167	1.167		=
Mayorista de Antioquia	6.127	6.373	6.225		=	Sincelejo (Sucre)	2.083	2.292	2.200		=
Medellín, Plaza						Valledupar, Mercado Nuevo	1.083	1.167	1.139		-
Minorista José María Villa	6.863	7.108	7.026		=						
Montería (Córdoba)	6.765	7.059	6.863		=						
Palmira (Valle del Cauca)	8.922	9.020	8.971		-						

Tendencias:

- (---) Variación mayor al -20 %
 (--) Variación entre -10 % y -20 %
 (-) Variación entre 0 % y -10 %

- (=) Variación igual a 0 %
 (+) Variación entre 0 % y 10 %
 (+ +) Variación entre 10 % y 20 %
 (+++) Variación mayor al 20 %
 (n.d.) No determinado



@DANE_Colombia



/DANEcolombia



/DANEcolombia

