

Rueda de prensa

Encuestas mensuales económicas Resultados de abril de 2022



El futuro
es de todos

Gobierno
de Colombia

Junio 15 de 2022

Resultados de la Encuesta Pulso Empresarial

Abril-Mayo de 2022



El futuro
es de todos

Gobierno
de Colombia

Indicador de Confianza Empresarial - ICE



El futuro
es de todos

Gobierno
de Colombia

Indicador de confianza empresarial – ICE

Resultados para total nacional

Junio de 2020 – Mayo de 2022

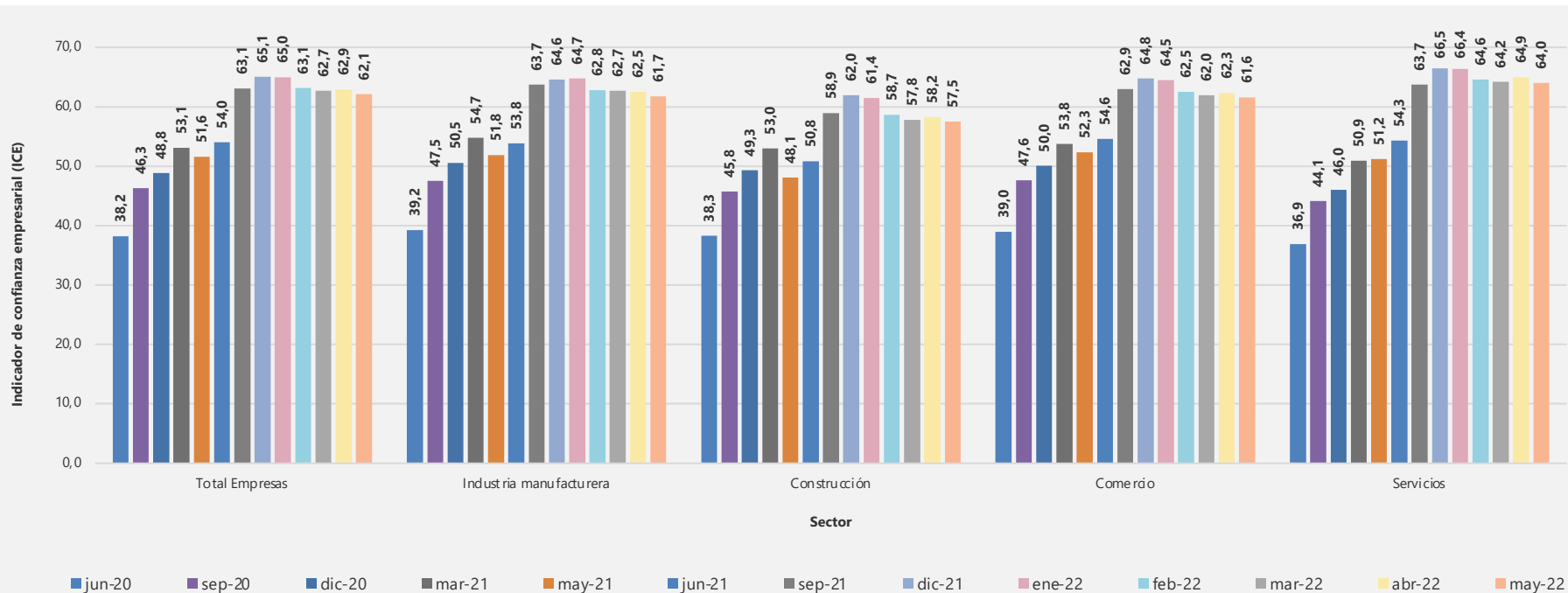

Indicador de confianza empresarial – ICE

Resultados para total nacional

Junio de 2020 - Mayo de 2022

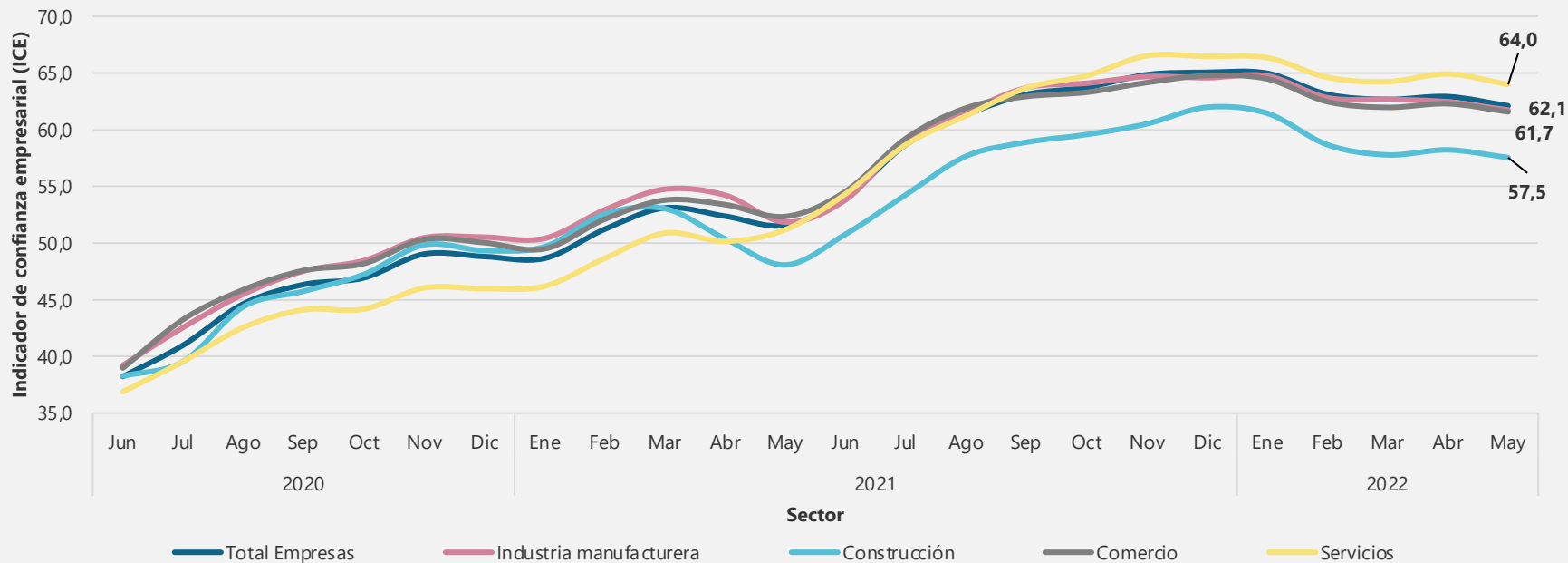

Indicador de confianza empresarial – ICE Resultados sector industria manufacturera

Variación mensual*
Julio de 2020 – Mayo de 2022

Componentes

	Total Empresas	Industria manufacturera
C1 ¹	-0,7	-0,8
C2 ²	-0,8	-0,7
C3 ³	-0,8	-0,5
C4 ⁴	-1,1	-1,1
C5 ⁵	-0,7	-0,5

Total Empresas

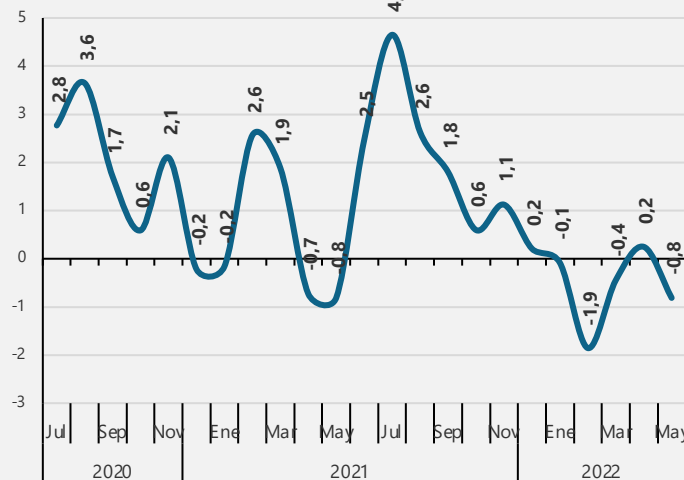

Industria manufacturera

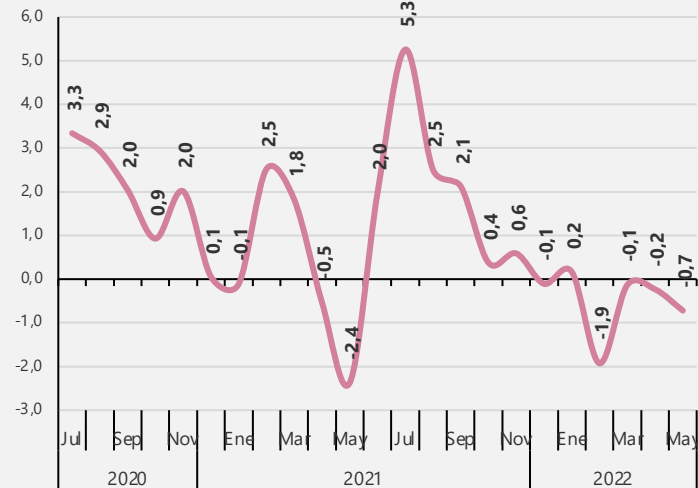

*Variación de puntos del indicador

1. Percepción de la situación económica de la empresa comparada con la de hace 12 meses.
2. Percepción de la situación económica de su empresa dentro de 12 meses comparada con la actual.
3. Percepción de la empresa sobre situación económica del país comparada con la de hace 12 meses.
4. Percepción de la empresa sobre la situación económica del país dentro de 12 meses comparada con la situación actual.
5. Percepción de la empresa sobre cambios esperados en la inversión (p. ej. maquinaria, equipo, construcciones, equipo de transporte, logística, soluciones digitales, procesos), en los próximos 3 meses con respecto al mismo periodo del año pasado

Estado de las operaciones



El futuro
es de todos

Gobierno
de Colombia

Estado de las operaciones

Divisiones de Industria manufacturera

Divisiones	Mes de referencia Abril 2022 (%)			Variaciones anuales* Abril 2022 / Abril 2021			Variaciones mensuales* Abril 2022 / Marzo 2022		
	Operación normal	Operación parcial	Cierre temporal	Operación normal	Operación parcial	Cierre temporal	Operación normal	Operación parcial	Cierre temporal
Industria Manufacturera	98,2	1,0	0,8	12,0	-11,5	-0,6	-0,2	0,1	0,0
Construcción	87,1	8,2	4,6	17,6	-18,5	0,8	-0,1	0,0	0,0
Comercio	97,5	1,1	1,4	16,4	-16,4	-0,1	-0,4	0,1	0,3
Servicios	97,1	1,7	1,2	15,4	-13,9	-1,5	-0,1	0,0	0,1

Nota: Porcentajes basados en el total de empresas que respondieron la encuesta en el mes de referencia.

*Variaciones en puntos porcentuales

Canales de afectación



El futuro
es de todos

Gobierno
de Colombia

Canales de afectación de las empresas: Porcentaje de empresas que tuvieron... Divisiones de Industria manufacturera

Divisiones	Mes de referencia Abril 2022 (%)				Variaciones anuales* Abril 2022 / Abril 2021				Variaciones mensuales* Abril 2022 /Marzo 2022			
	Reducción de trabajadores u horas laboradas	Disminución de demanda	Dificultades acceso a servicios financieros	Disminución flujo de efectivo	Reducción de trabajadores u horas laboradas	Disminución de demanda	Dificultades acceso a servicios financieros	Disminución flujo de efectivo	Reducción de trabajadores u horas laboradas	Disminución de demanda	Dificultades acceso a servicios financieros	Disminución flujo de efectivo
Industria Manufacturera	6,0	14,4	14,2	24,8	-24,2	-15,9	-4,6	-14,7	-0,2	1,4	0,1	0,2
Construcción	8,5	21,3	24,0	36,9	-31,3	-17,9	-11,1	-22,8	0,6	0,6	1,8	-1,2
Comercio	4,8	13,1	8,8	19,3	-21,9	-20,0	-5,6	-18,9	0,4	1,3	-0,1	1,4
Servicios	5,1	11,5	10,7	20,2	-19,7	-25,9	-7,8	-25,2	0,1	0,9	-0,6	0,3

Nota: Porcentajes basados en el total de empresas que respondieron la encuesta en el mes de referencia.

*Variaciones en puntos porcentuales



Canales de afectación de las empresas: porcentaje de empresas que reportaron reducción de trabajadores u horas laboradas

Según sectores

Junio de 2020 – Abril de 2022

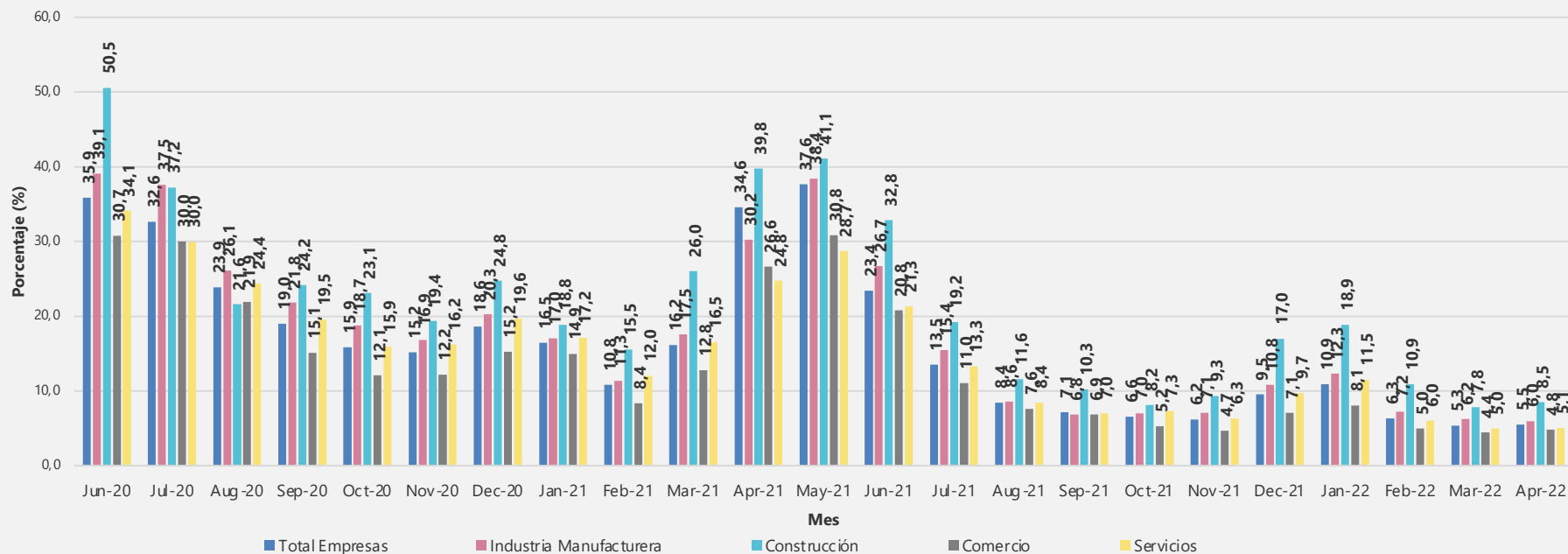

Canales de afectación de las empresas: porcentaje de empresas que reportaron problemas en el aprovisionamiento de insumos

Según sectores

Junio de 2020 – Abril de 2022

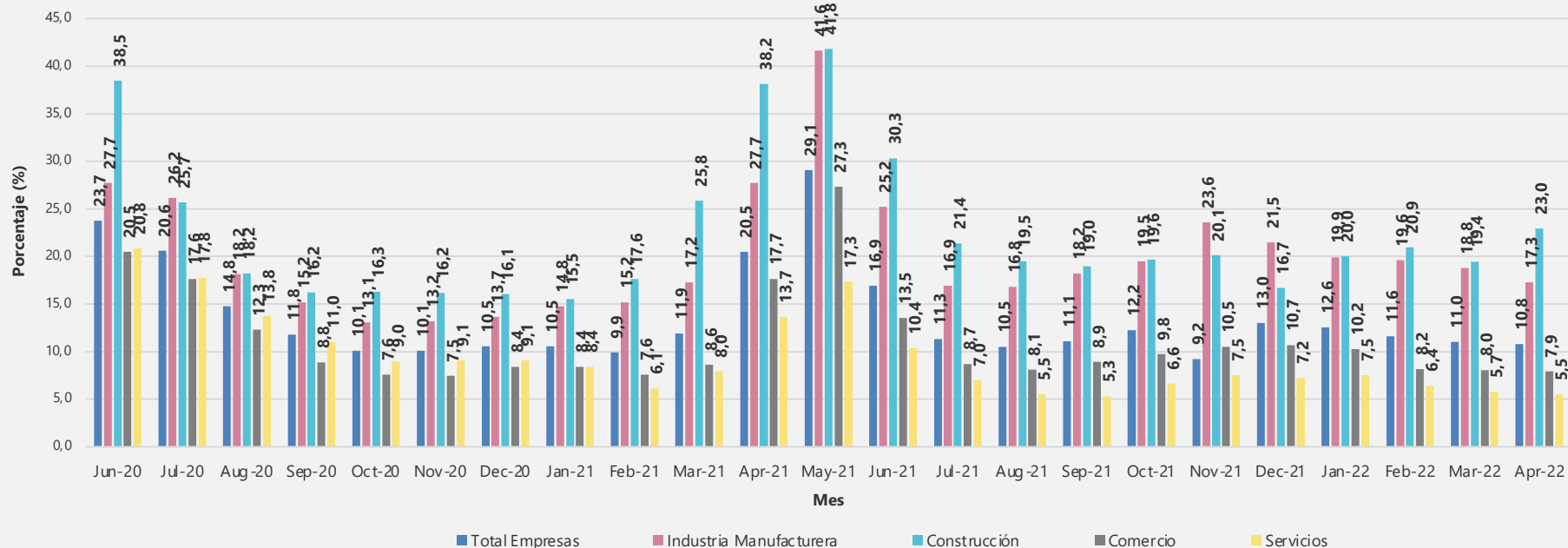



¿Cuál fue la razón principal de la interrupción en el flujo de insumos? Según sectores Abril de 2022

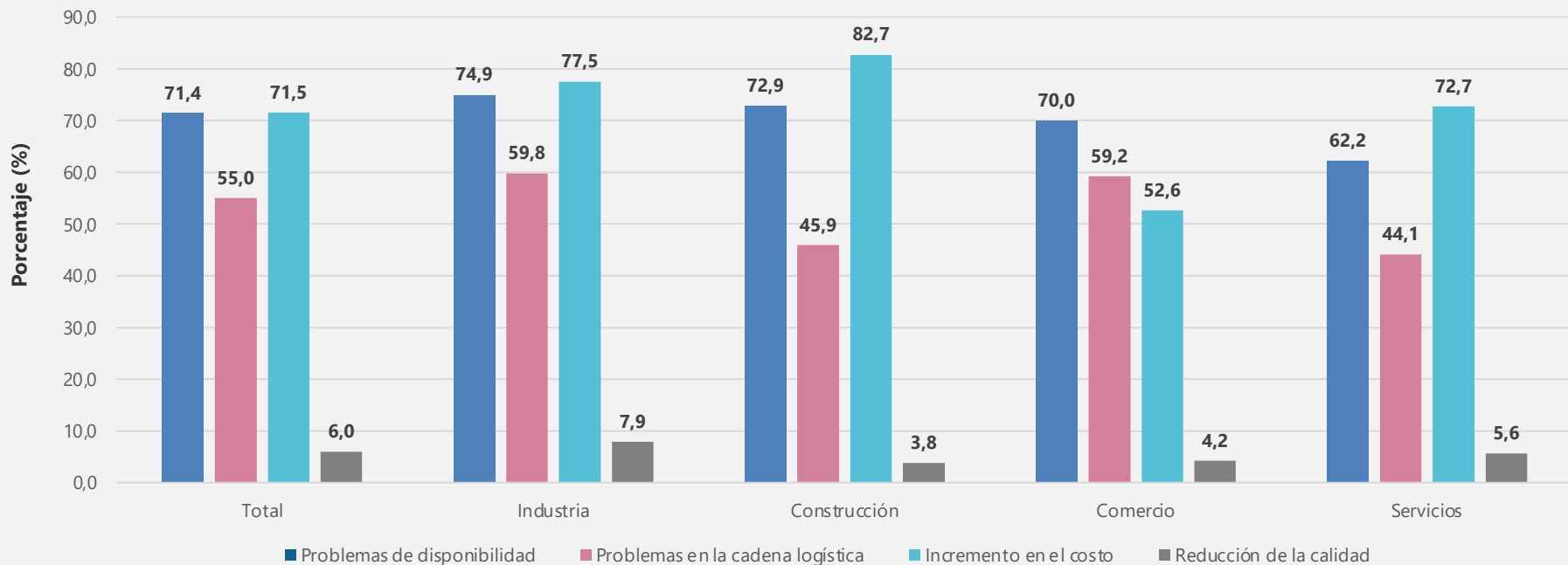

Expectativas e incertidumbre



El futuro
es de todos

Gobierno
de Colombia

Expectativas sobre el comportamiento de la empresa en los próximos 3 meses

Divisiones de industria manufacturera

Divisiones	Mes de referencia Mayo 2022 (%)			Variaciones anuales* Mayo 2022 / Mayo 2021			Variaciones mensuales* Mayo 2022 / Abril 2022		
	Aumento de ingresos	Estabilidad del personal ocupado	Retraso en el pago de pasivos	Aumento de ingresos	Estabilidad del personal ocupado	Retraso en el pago de pasivos	Aumento de ingresos	Estabilidad del personal ocupado	Retraso en el pago de pasivos
Industria Manufacturera	57,1	70,7	14,1	9,2	2,4	-11,3	-1,4	0,4	-0,6
Construcción	42,3	60,7	24,0	7,2	1,9	-13,3	-0,7	-2,2	3,4
Comercio	59,3	73,8	10,9	10,2	-1,7	-10,9	-2,0	-1,1	-0,3
Servicios	57,4	61,7	12,4	10,0	0,7	-14,7	-0,9	-0,9	1,3

Nota: Porcentajes basados en el total de empresas que respondieron la encuesta en el mes de referencia.

*Variaciones en puntos porcentuales

Encuesta Mensual Manufacturera con Enfoque Territorial – EMMET



El futuro
es de todos

Gobierno
de Colombia

Variación anual y trienal de la producción real, ventas y personal ocupado de la industria manufacturera

Total nacional

Abril (2022/2021)^P vs abril (2022/2019)

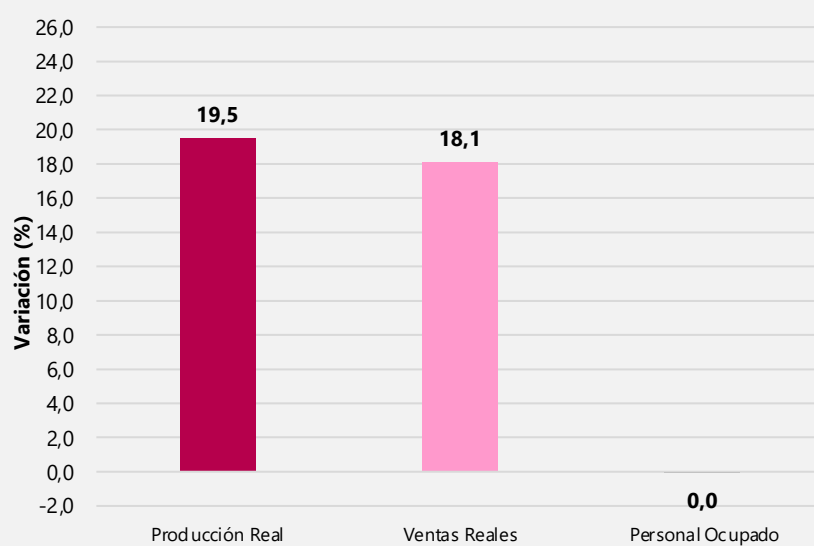
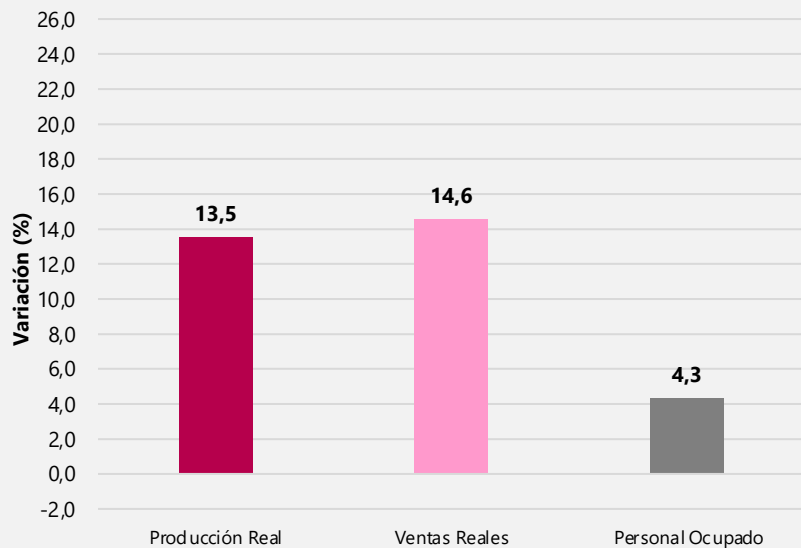

Variación anual de la producción real, ventas y personal ocupado de la industria manufacturera

Total nacional

enero 2018 – abril 2022^P

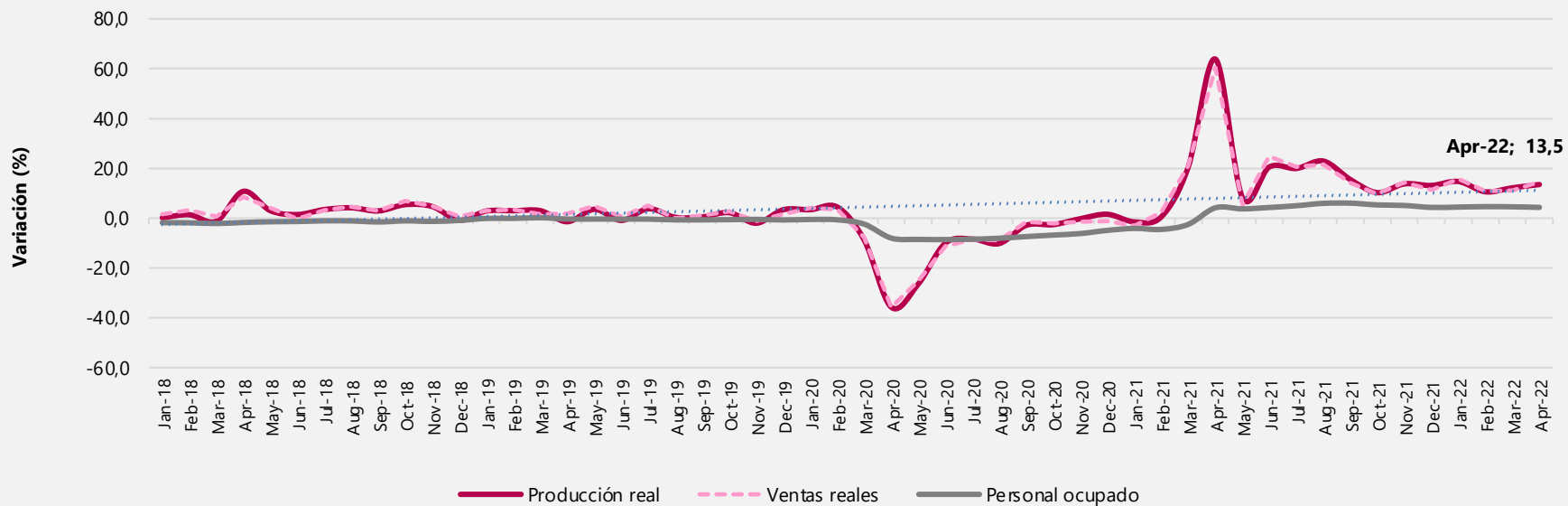

Variaciones intermensuales del total nacional

Serie desestacionalizada

Enero 2018 – abril 2022^P

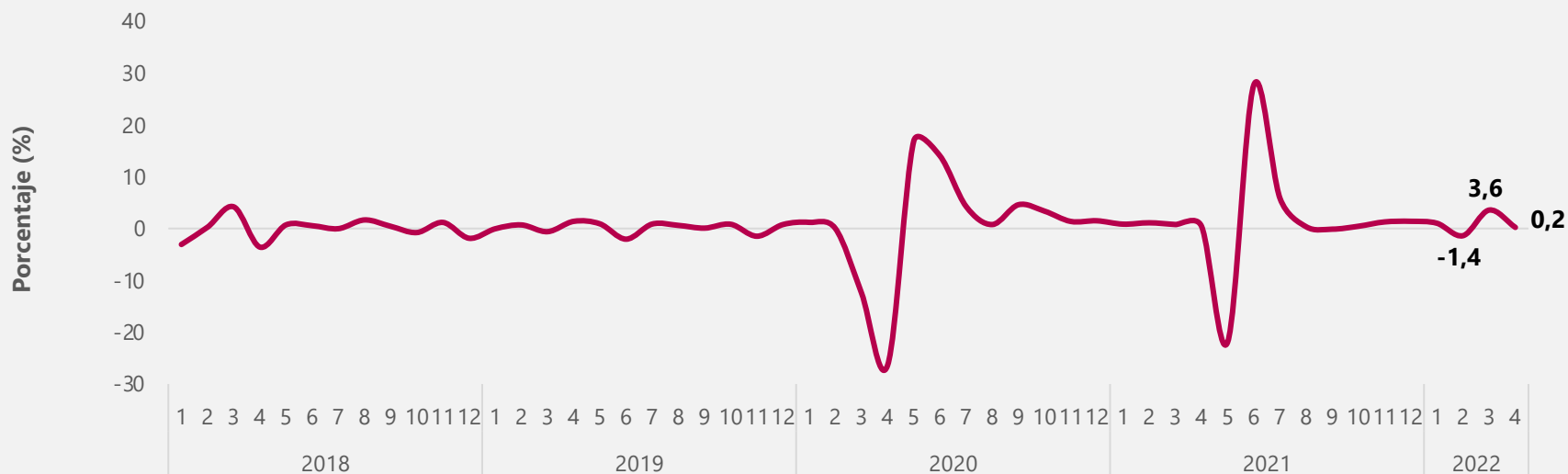

Variación y contribución anual y trienal de la producción real según principales dominios Abril 2022/2021^P vs abril 2022/2019^P

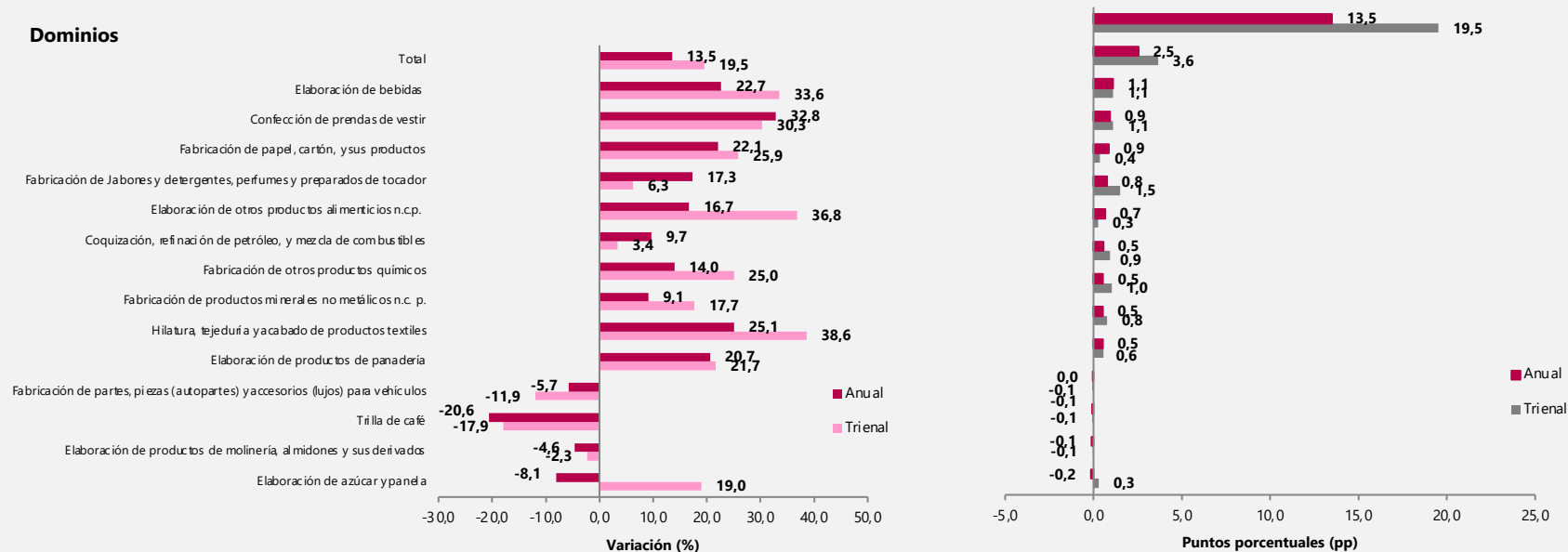

Variación y contribución anual y trienal del personal ocupado según principales dominios Abril 2022/2021^P vs abril 2022/2019^P

Dominios

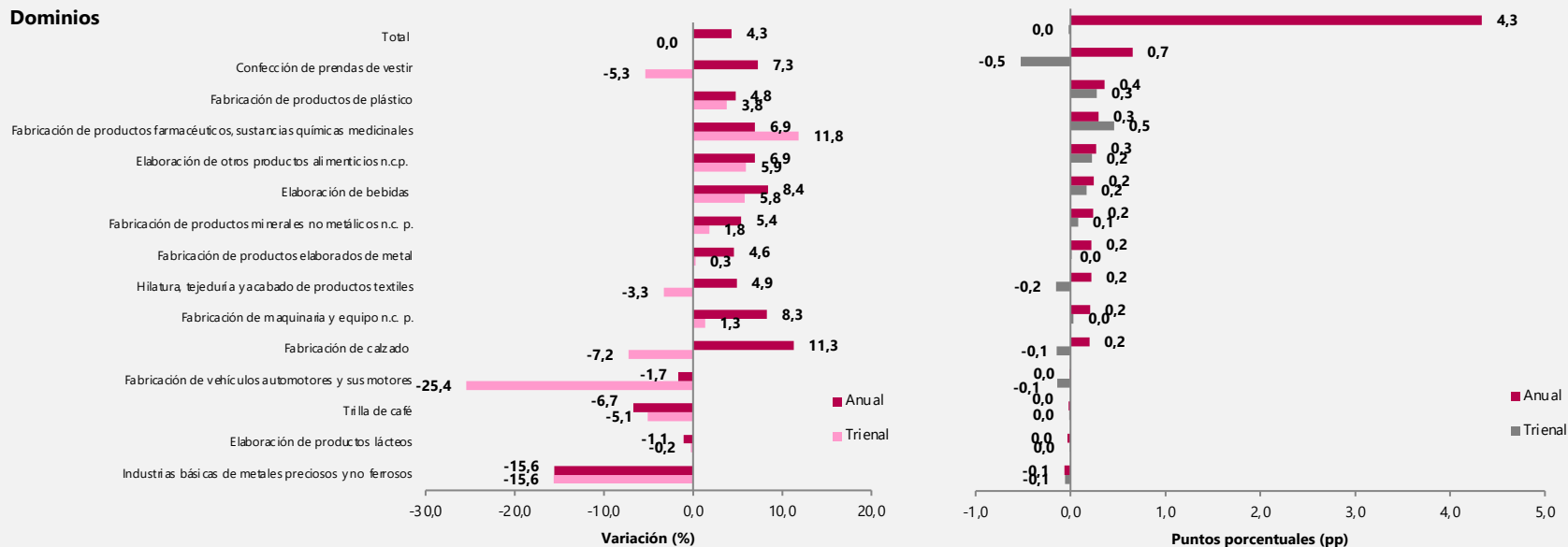

Resultados año corrido Total nacional



El futuro
es de todos

Gobierno
de Colombia

Variación año corrido de la producción real, ventas y personal ocupado de la industria manufacturera

Total nacional

Enero – abril 2021/2020^P vs enero – abril 2022/2021^P

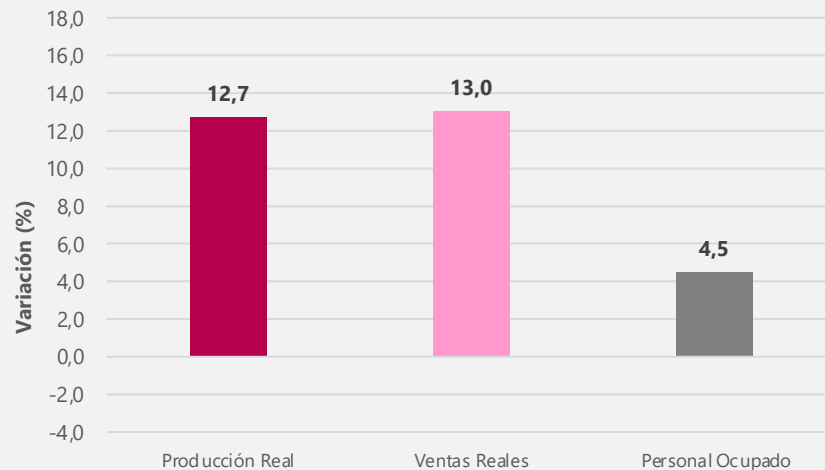
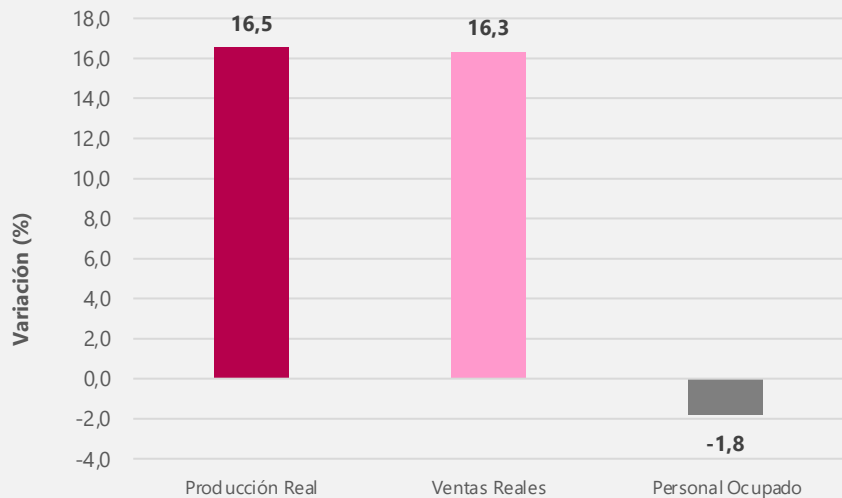

Variación año corrido de la producción real, ventas y personal ocupado de la industria manufacturera Total nacional Enero – abril 2022/2019^P

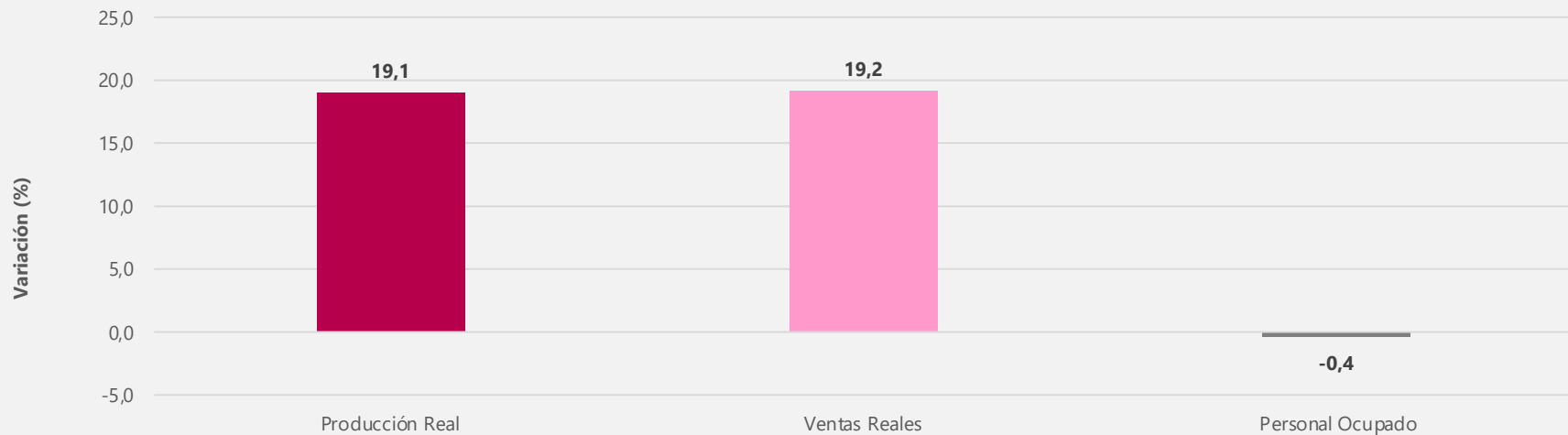

Principales resultados de abril de 2022

Enfoque territorial



El futuro
es de todos

Gobierno
de Colombia

Variación anual y trienal de los departamentos y contribuciones al total nacional Abril 2022/2021 P y abril 2022/2019 P

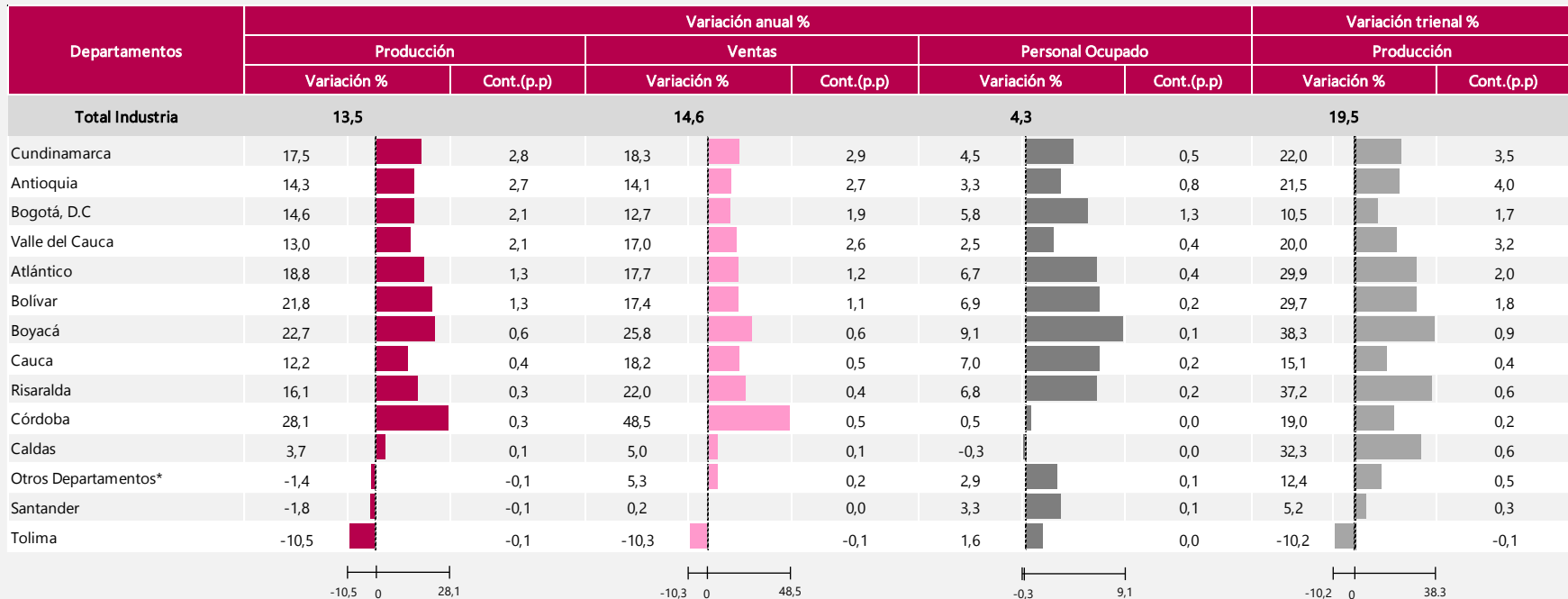

Fuente: DANE – EMMET

* Incluye: Amazonas, Arauca, Caquetá, Casanare, Cesar, Chocó, Huila, La Guajira, Magdalena, Meta, Nariño, Norte de Santander, Putumayo, Quindío, San Andrés, Sucre

Variaciones anuales de la producción real de los dominios territoriales y contribuciones al departamento de Antioquia

Abril 2022/2021 P

Total Antioquia

Variación (%): 14,3
 Contribución al nacional : 2,7

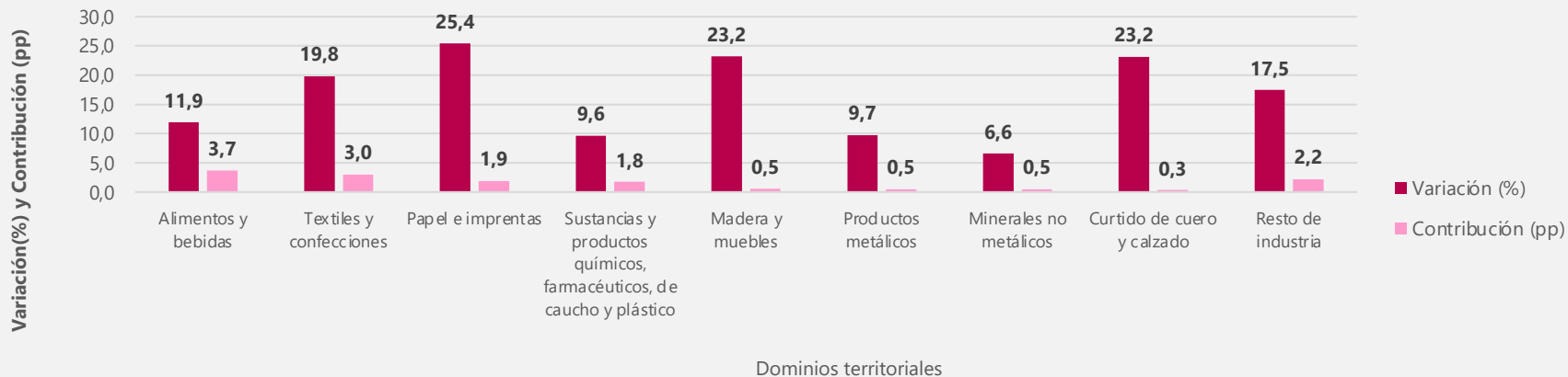

Variaciones anuales de la producción real de los dominios territoriales y contribuciones a Bogotá Abril 2022/2021 P

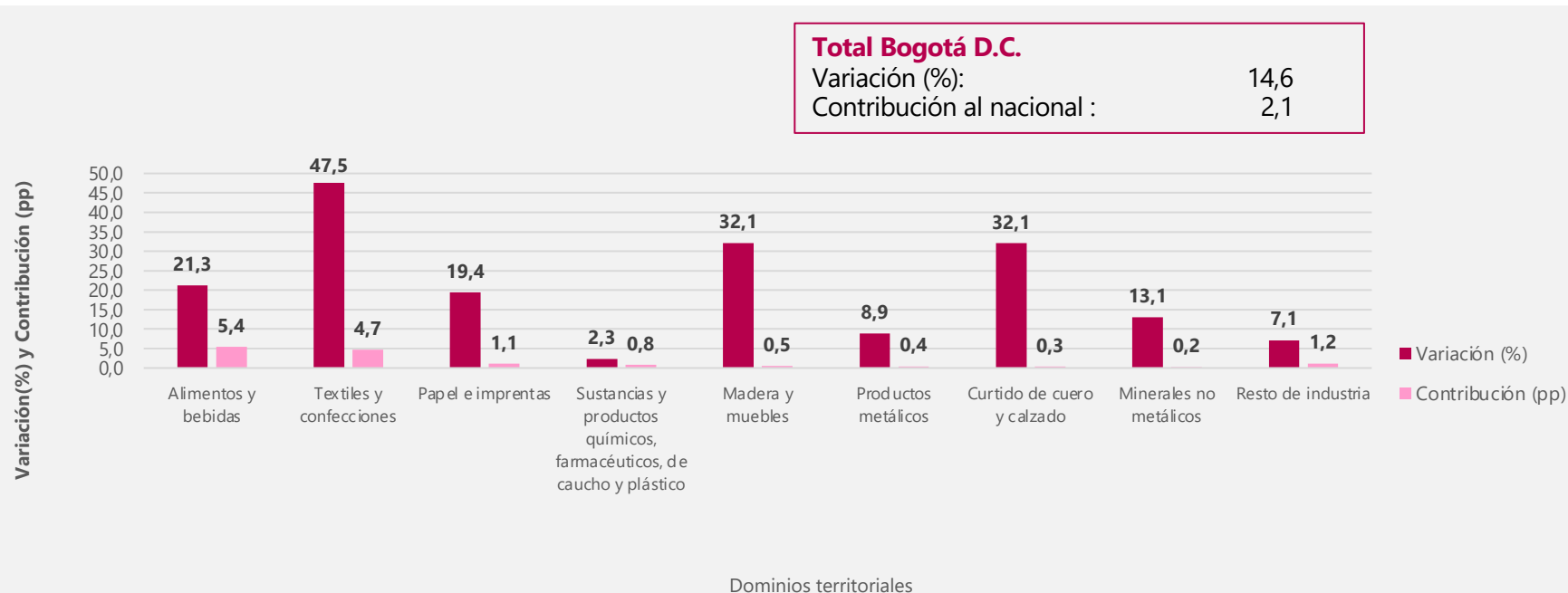



Variaciones anuales de la producción real de los dominios territoriales y contribuciones al departamento de Valle del Cauca

Abril 2022/2021 ^P

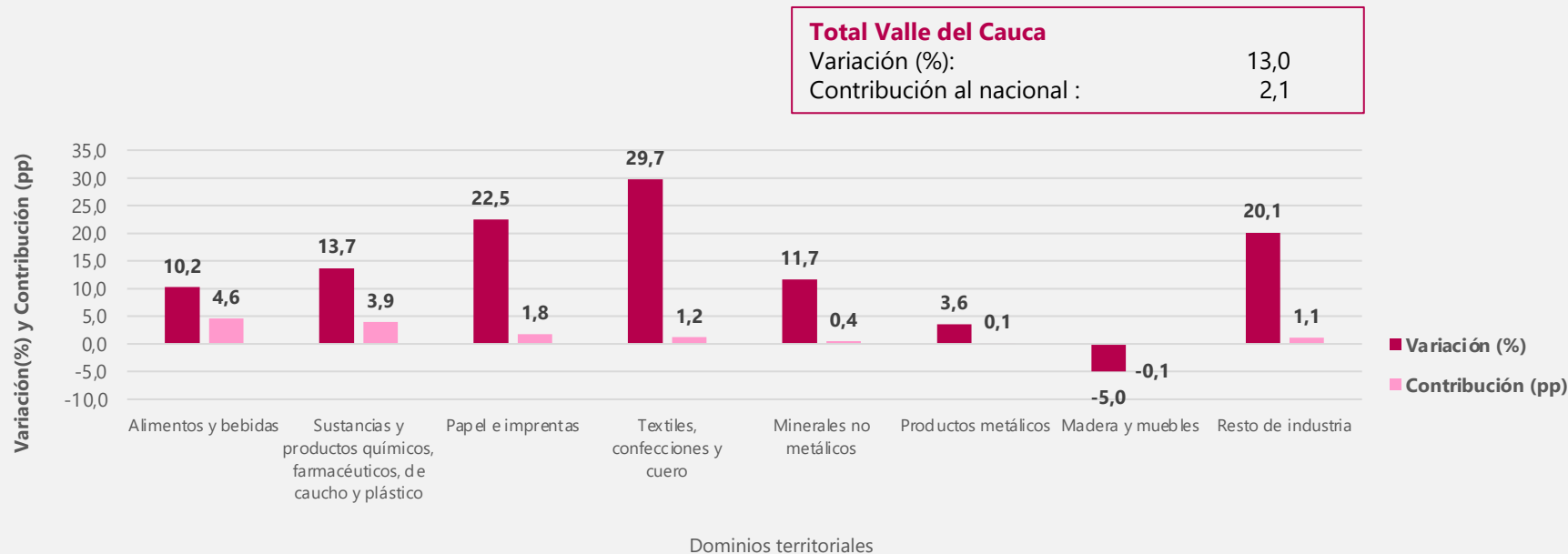



Variaciones anuales de la producción real de los dominios territoriales y contribuciones al departamento de Atlántico

Abril 2022/2021^P

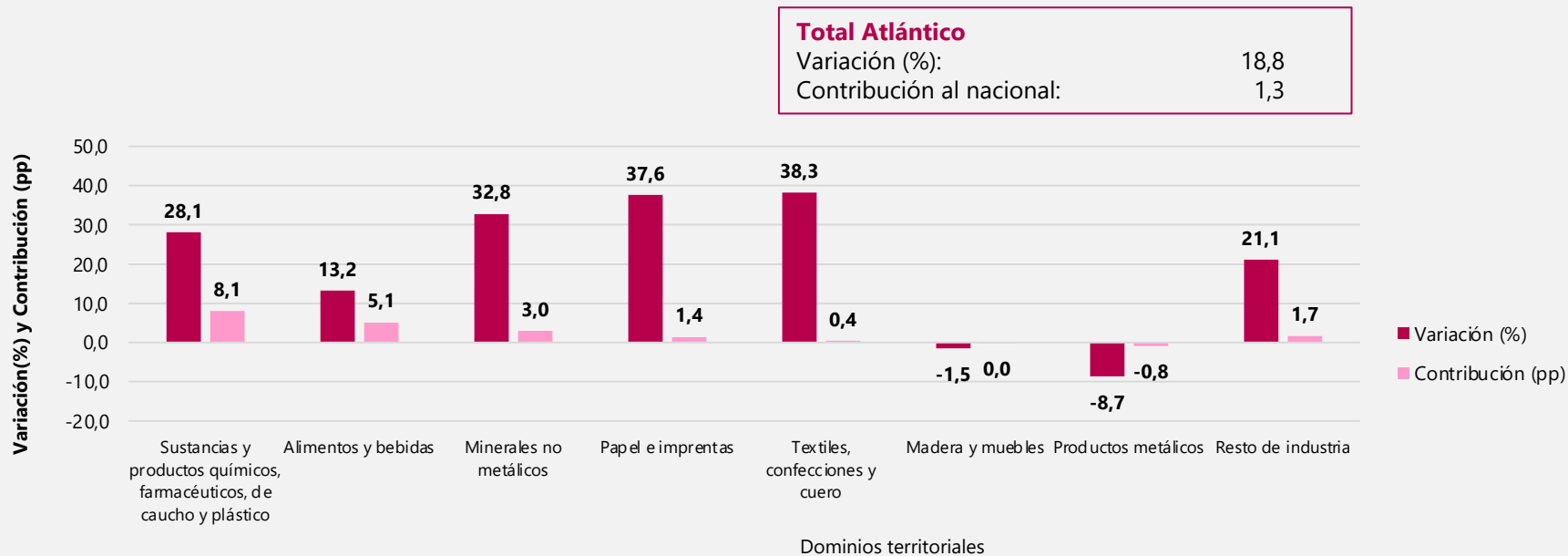

Variación anual y trienal por ciudades y contribuciones al total nacional

Abril 2022/2021^P y abril 2022/2019^P

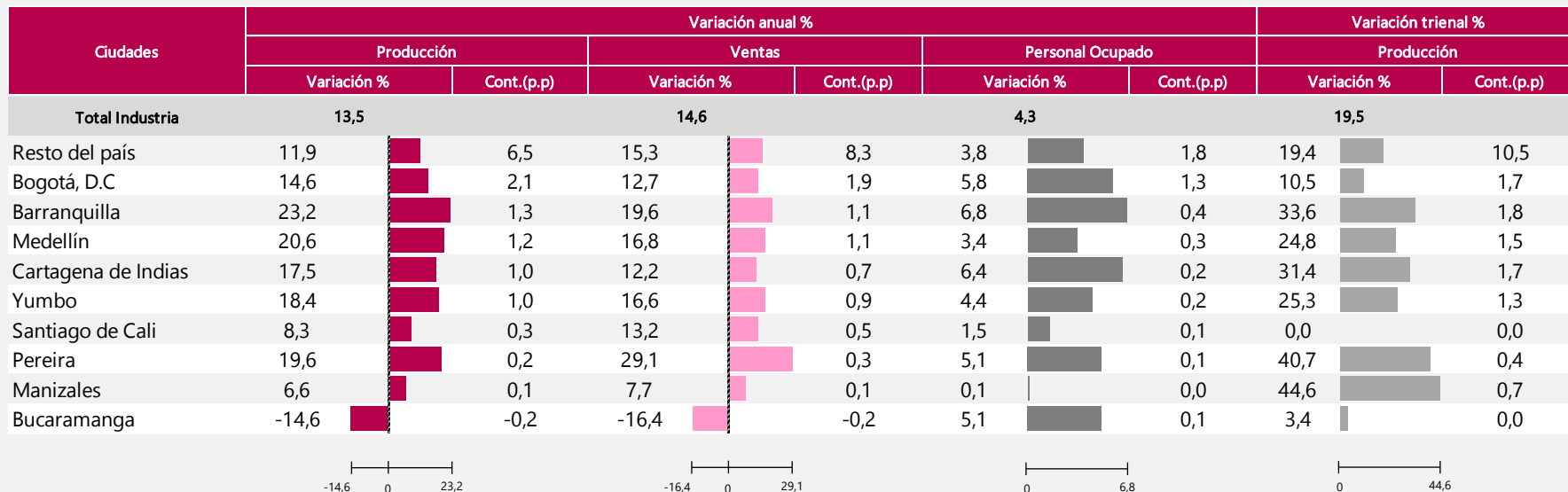

Índice de Producción Industrial – IPI –

Abril / 2022



El futuro
es de todos

Gobierno
de Colombia

Variaciones anual, año corrido, doce meses y bienal del Índice de Producción Industrial -IPI- Abril 2022

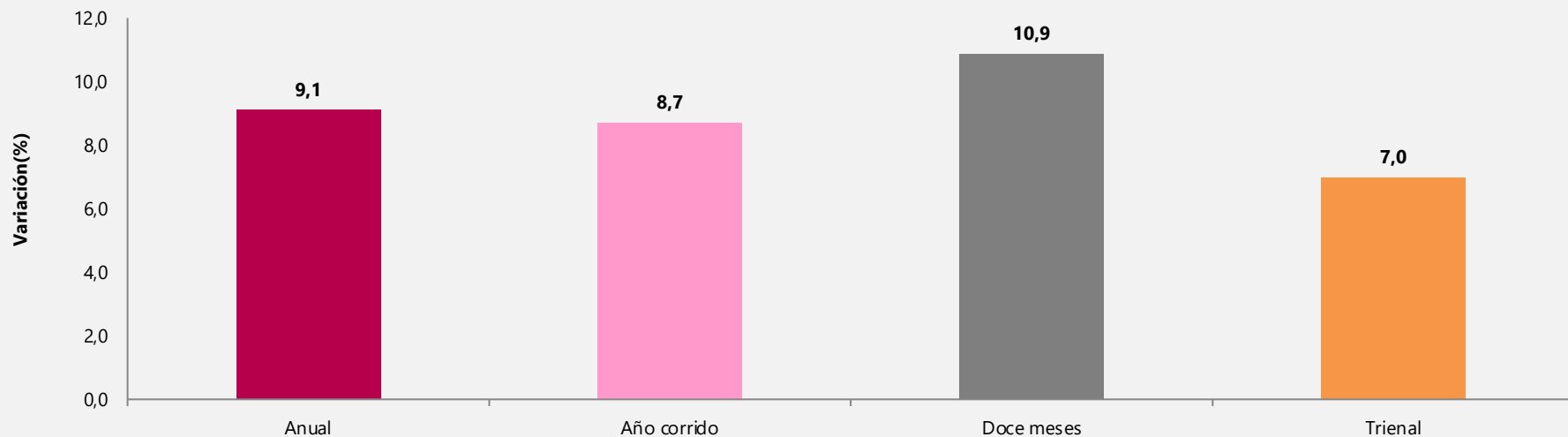

Fuente: DANE con información de EMMET, Agencia Nacional de Hidrocarburos (ANH), Gestor del Mercado del Gas en Colombia (BEC), XM, EAAB, EPM, EMCALI.

Nota: La diferencia en las sumas se da por aproximaciones decimales

Evolución del Índice de Producción Industrial Desde abril de 2020 a abril 2022

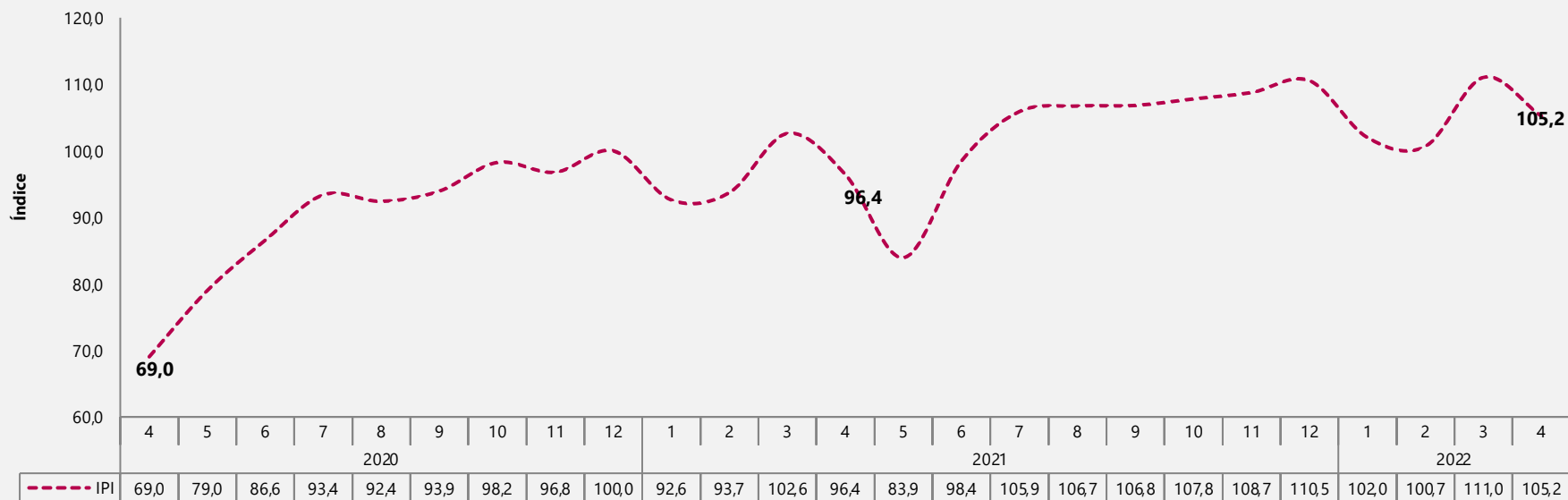

Fuente: Cálculos DANE con información de EMMET, Agencia Nacional de Hidrocarburos (ANH), Gestor del Mercado del Gas en Colombia (BEC), XM, EAAB, EPM, EMCALI.

Nota: La diferencia en las sumas se da por aproximaciones decimales

Resultados Anuales del - IPI-



El futuro
es de todos

Gobierno
de Colombia

Variación anual del Índice de Producción Industrial. Desde abril 2020 a abril 2022

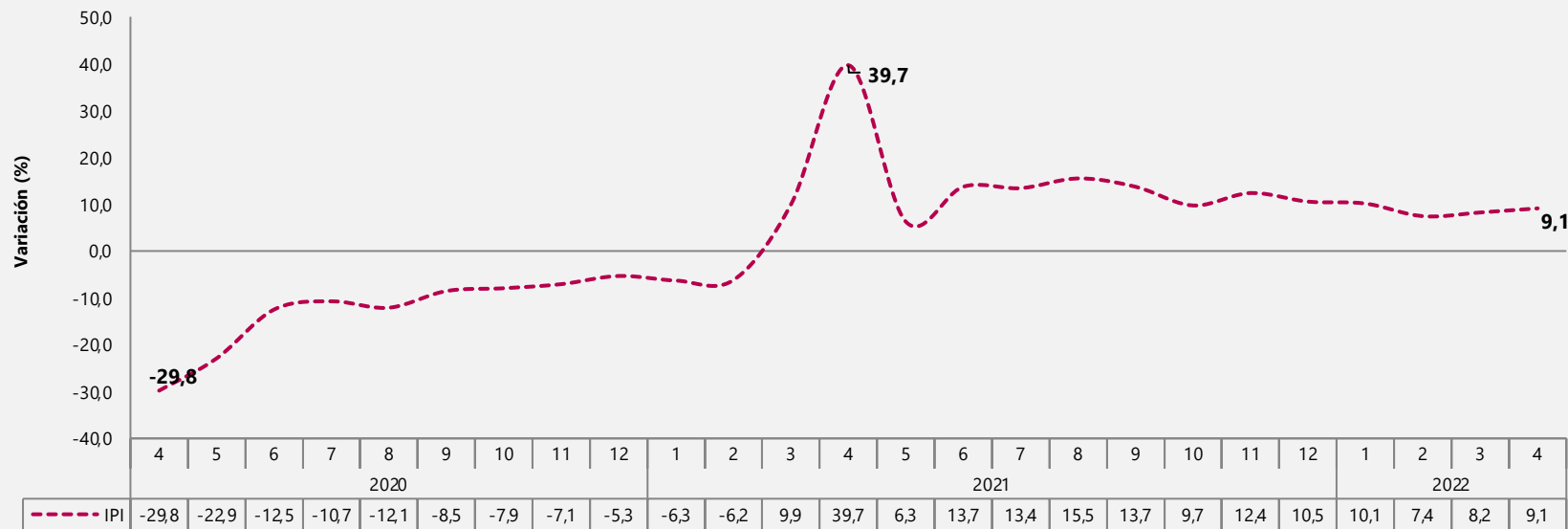

- En abril 2022 en comparación con abril 2021, el Índice de Producción Industrial registró una variación de 9,1%.

Fuente: Cálculos DANE con información de EMMET, Agencia Nacional de Hidrocarburos (ANH), Gestor del Mercado del Gas en Colombia (BEC), XM, EAAB, EPM, EMCALI.

Nota: La diferencia en las sumas se da por aproximaciones decimales



Variación y contribución anual del Índice de Producción Industrial por sectores industriales Abril 2022 vs abril 2021

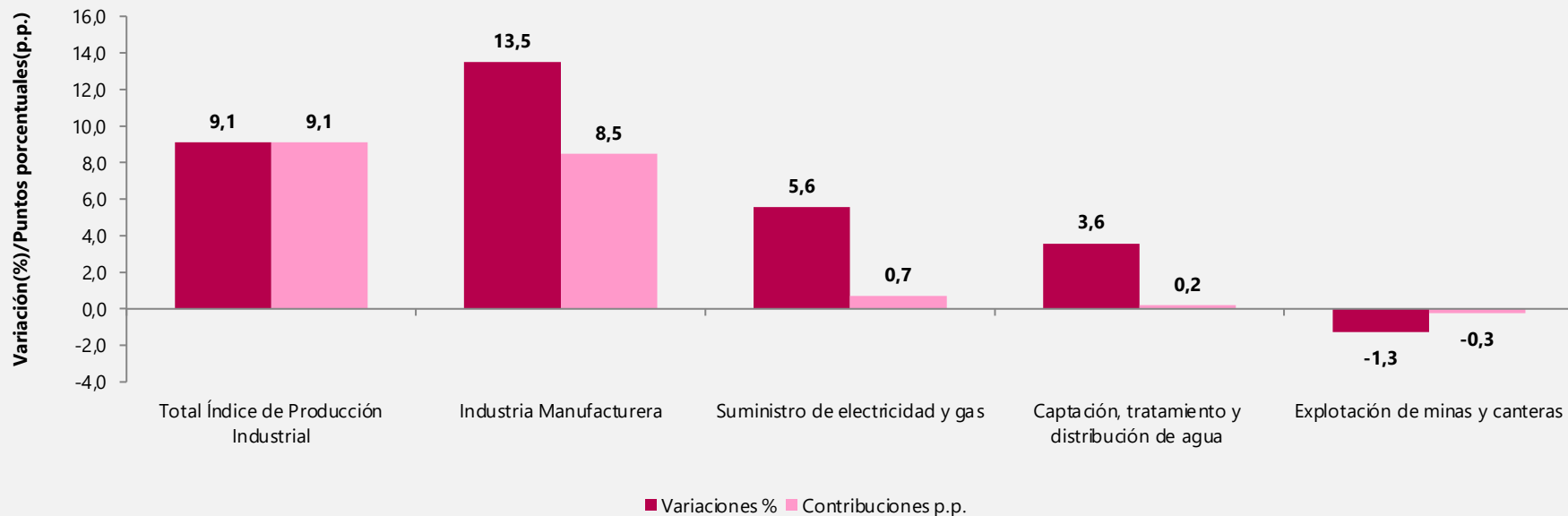

Fuente: DANE con información de EMMET, Agencia Nacional de Hidrocarburos (ANH), Gestor del Mercado del Gas en Colombia (BEC), XM, EAAB, EPM, EMCALI.

Nota: La diferencia en las sumas se da por aproximaciones decimales

Variación y contribución anual explotación de minas y canteras Abril 2022 vs abril 2021

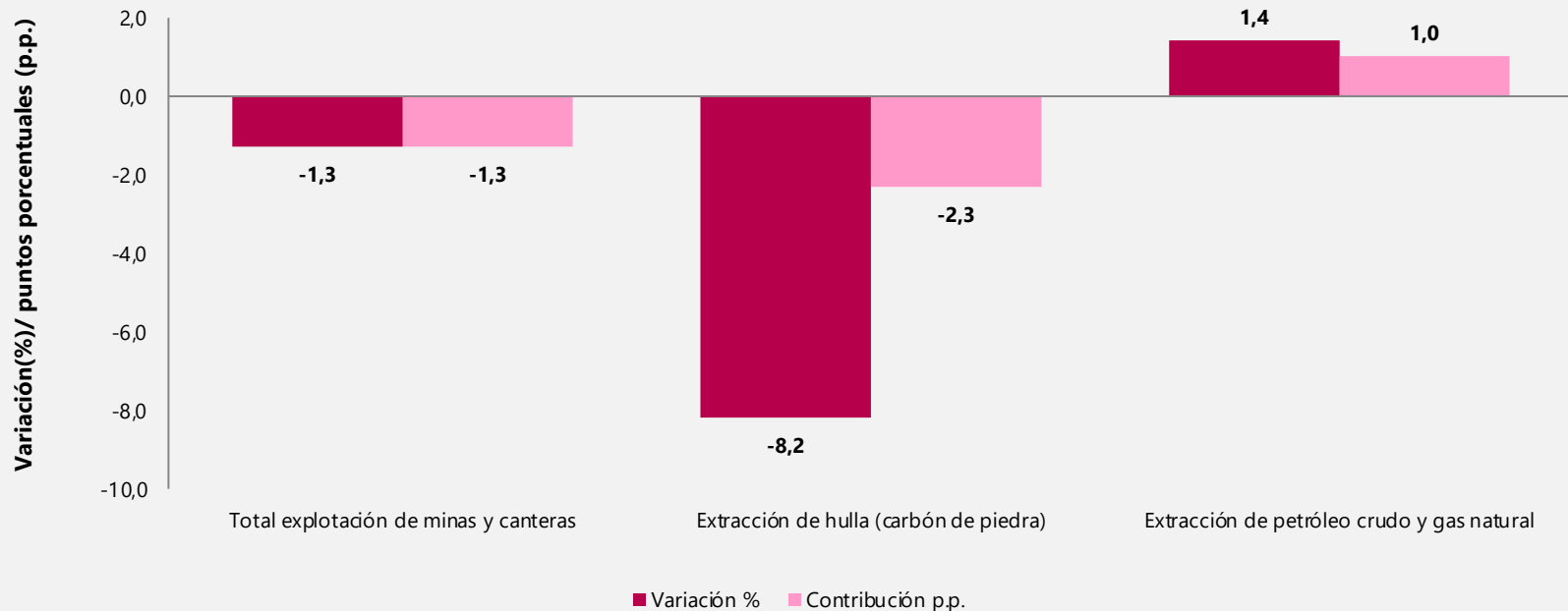

Fuente: Cálculos con información de Agencia Nacional de Hidrocarburos (ANH), Gestor del Mercado del Gas en Colombia (BEC)

Nota: La diferencia en las sumas se da por aproximaciones decimales

Variación y contribución anual del Índice de Producción Industrial por actividades industriales Abril 2022 vs abril 2021

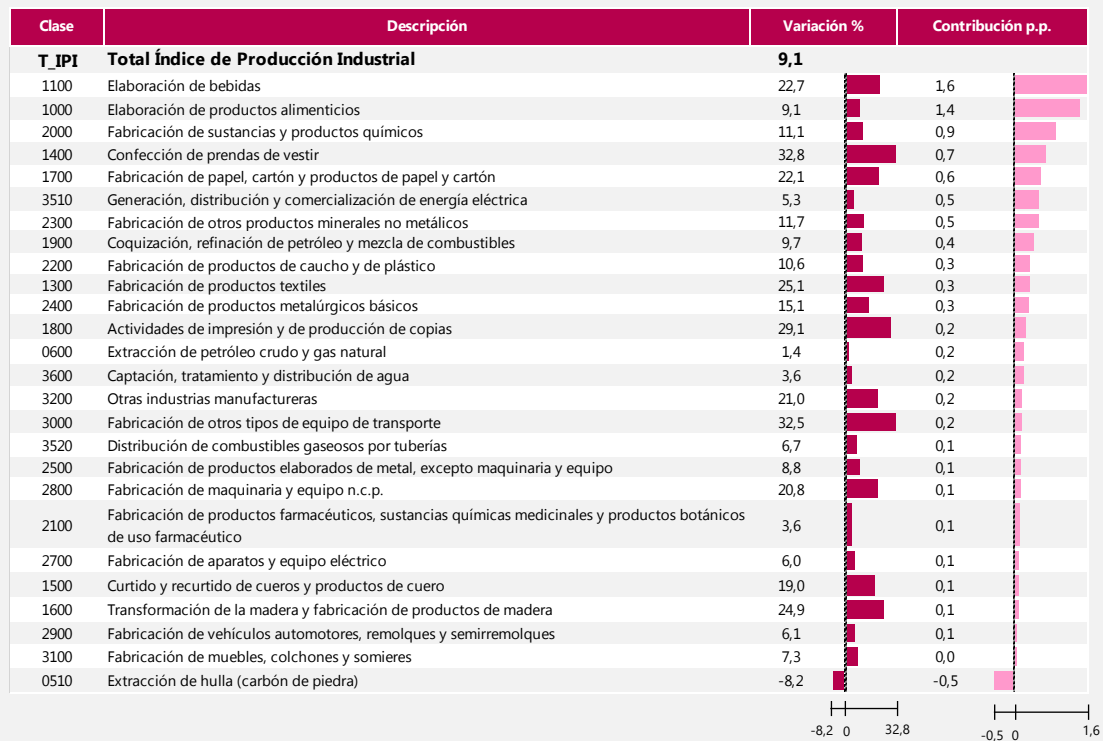

Fuente: DANE con información de EMMET, Agencia Nacional de Hidrocarburos (ANH), Gestor del Mercado del Gas en Colombia (BEC), XM, EAAB, EPM, EMCALI.

Nota: La diferencia en las sumas se da por aproximaciones decimales

Resultados Año Corrido del - IPI-



El futuro
es de todos

Gobierno
de Colombia

Variación año corrido del Índice de Producción Industrial. Desde abril 2020 a abril 2022

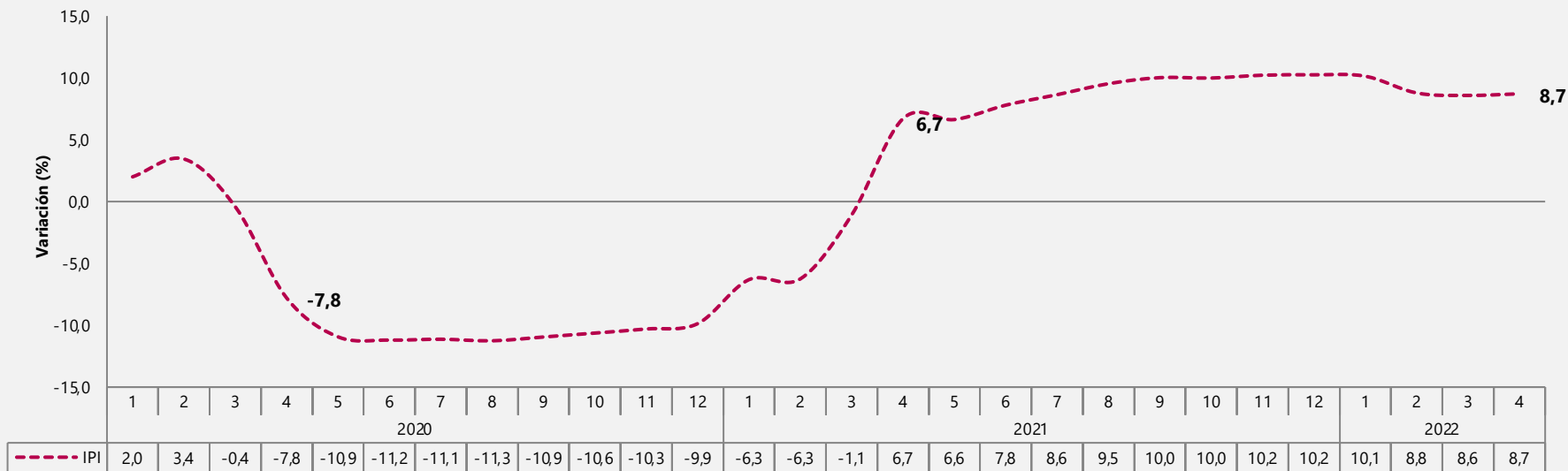

- En el periodo enero - abril 2022 en comparación con el periodo enero - abril 2021, el Índice de Producción Industrial registró una variación de 8,7%.

Fuente: Cálculos DANE con información de EMMET, Agencia Nacional de Hidrocarburos (ANH), Gestor del Mercado del Gas en Colombia (BEC), XM, EAAB, EPM, EMCALI.

Nota: La diferencia en las sumas se da por aproximaciones decimales

Variación y contribución año corrido del Índice de Producción Industrial por sectores industriales Enero – abril 2022 vs enero - abril 2021

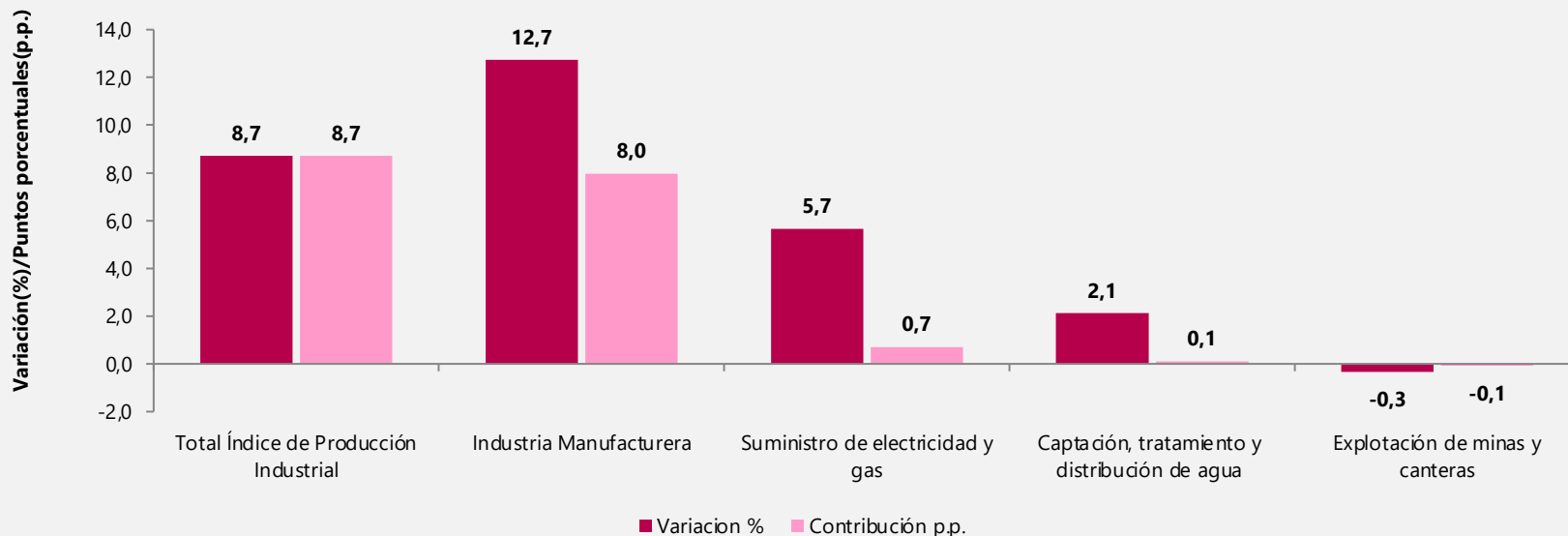

Fuente: DANE con información de EMMET, Agencia Nacional de Hidrocarburos (ANH), Gestor del Mercado del Gas en Colombia (BEC), XM, EAAB, EPM, EMCALI.

Nota: La diferencia en las sumas se da por aproximaciones decimales



Variación y contribución año corrido explotación de minas y canteras Enero – abril 2022 vs enero - abril 2021

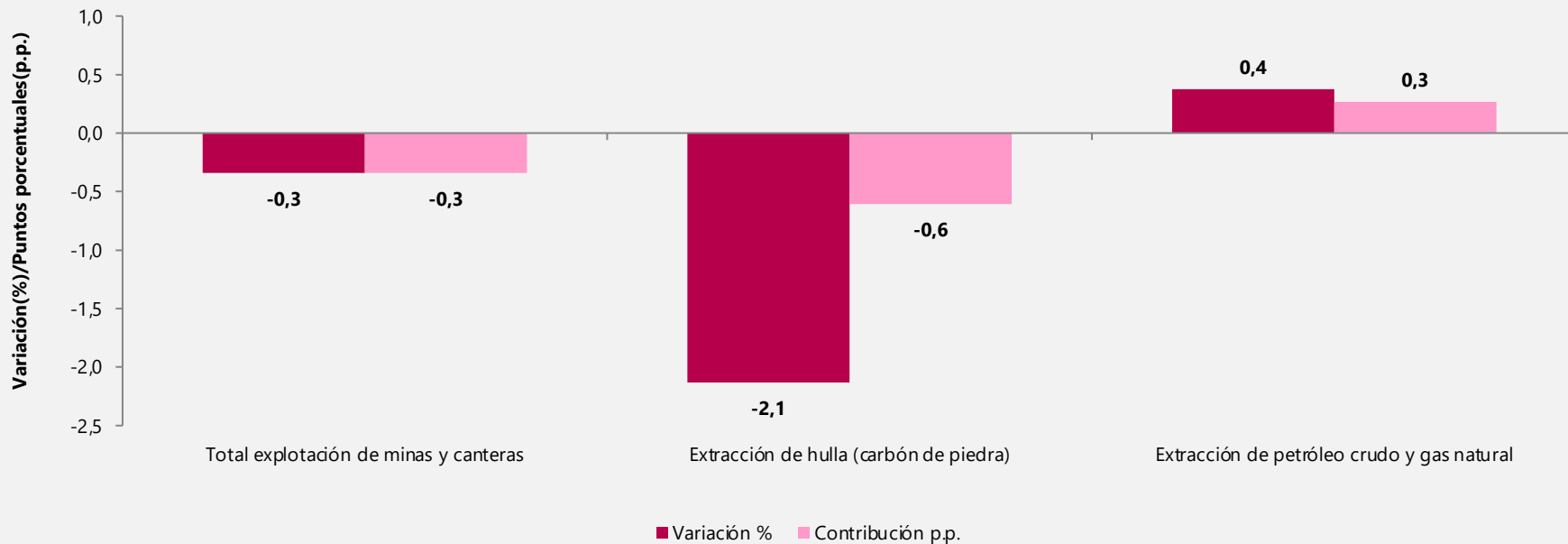

Fuente: Cálculos con información de Agencia Nacional de Hidrocarburos (ANH), Gestor del Mercado del Gas en Colombia (BEC)

Nota: La diferencia en las sumas se da por aproximaciones decimales

Resultados Trienales del - IPI-



El futuro
es de todos

Gobierno
de Colombia

Variación trienal del Índice de Producción Industrial. Desde abril 2020 a abril 2022

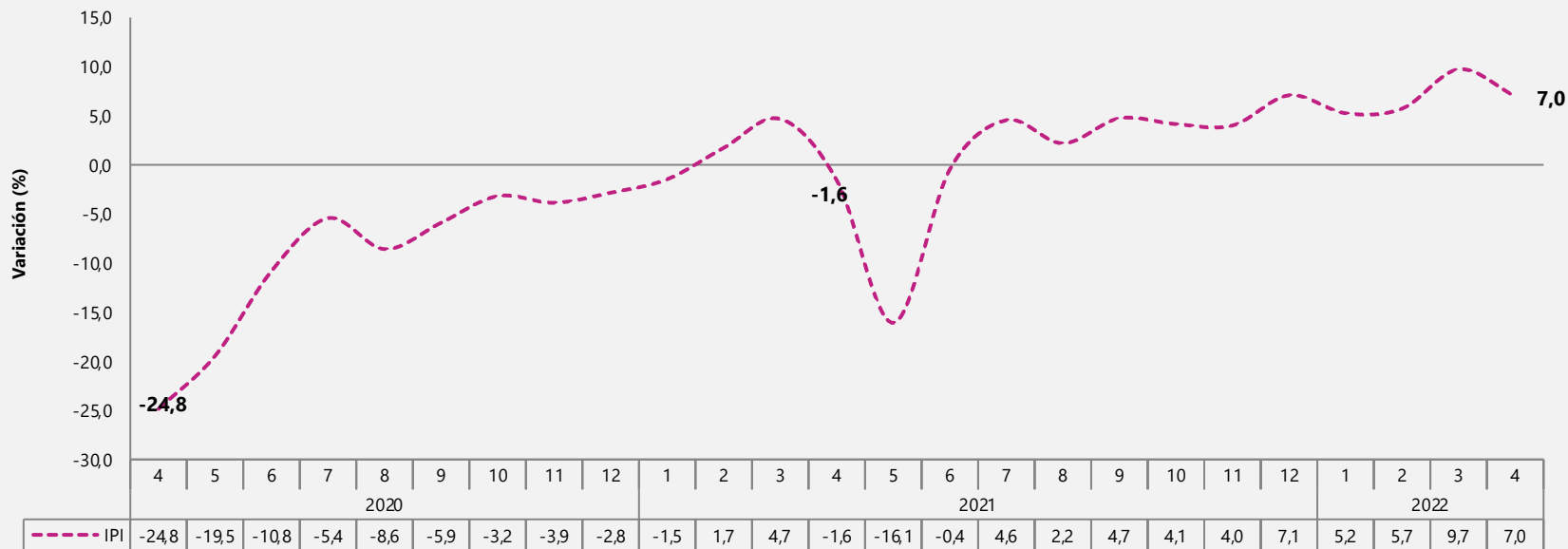

- En abril 2022 en comparación con abril 2020, el Índice de Producción Industrial registró una variación de 7,0%.

Fuente: Cálculos DANE con información de EMMET, Agencia Nacional de Hidrocarburos (ANH), Gestor del Mercado del Gas en Colombia (BEC), XM, EAAB, EPM, EMCALI.

Nota: La diferencia en las sumas se da por aproximaciones decimales

Variación y contribución trienal del Índice de Producción Industrial por sectores industriales Abril 2022 vs abril 2019

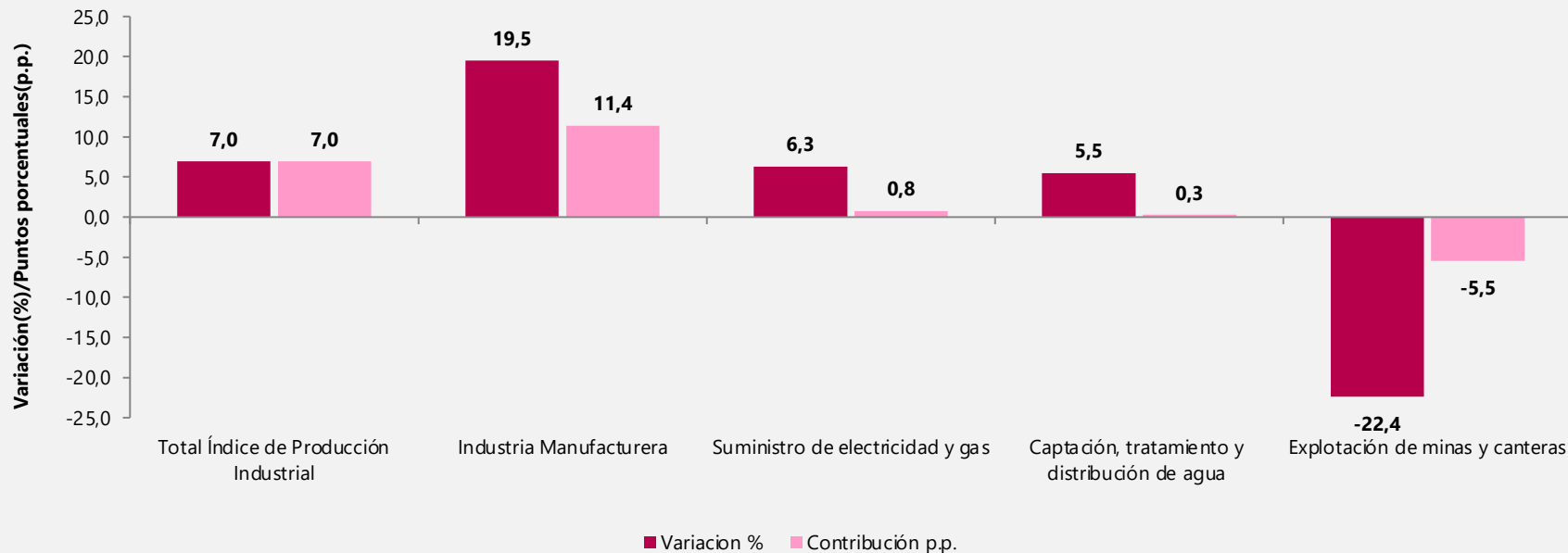

Fuente: DANE con información de EMMET, Agencia Nacional de Hidrocarburos (ANH), Gestor del Mercado del Gas en Colombia (BEC), XM, EAAB, EPM, EMCALI.

Nota: La diferencia en las sumas se da por aproximaciones decimales

Variación y contribución trienal explotación de minas y canteras Abril 2022 vs abril 2019

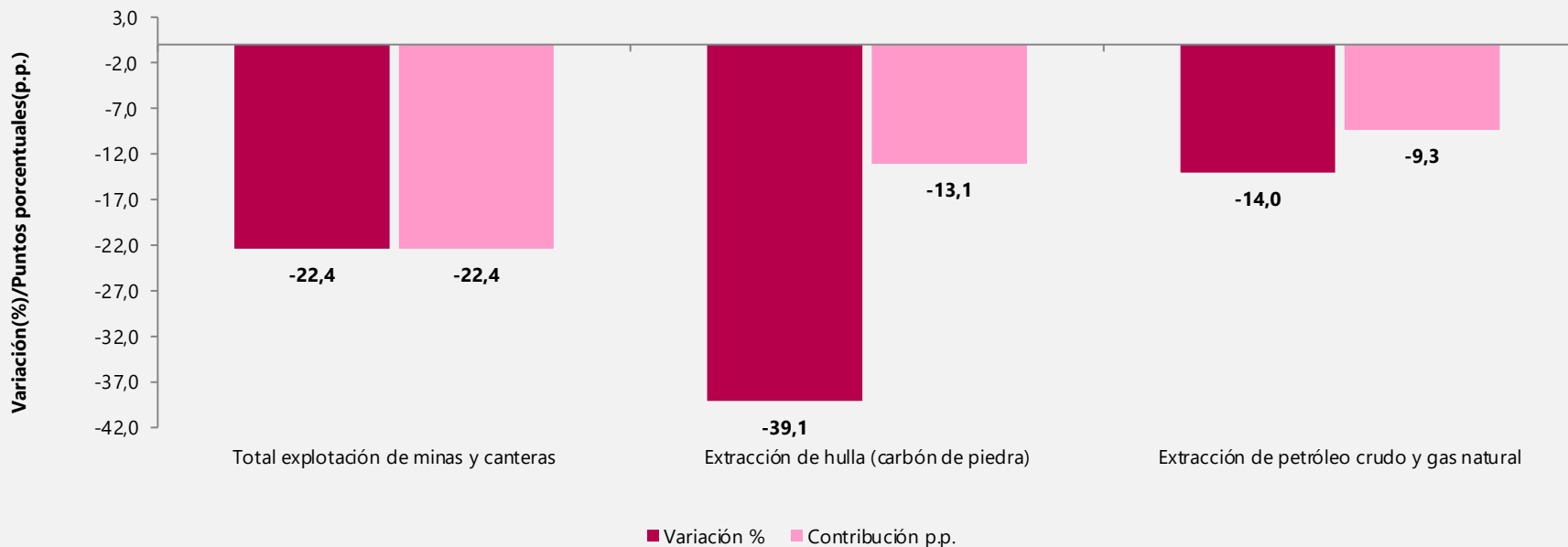

Fuente: Cálculos con información de Agencia Nacional de Hidrocarburos (ANH), Gestor del Mercado del Gas en Colombia (BEC)

Nota: La diferencia en las sumas se da por aproximaciones decimales

Variación y contribución trienal del Índice de Producción Industrial por actividades industriales Abril 2022 vs abril 2019

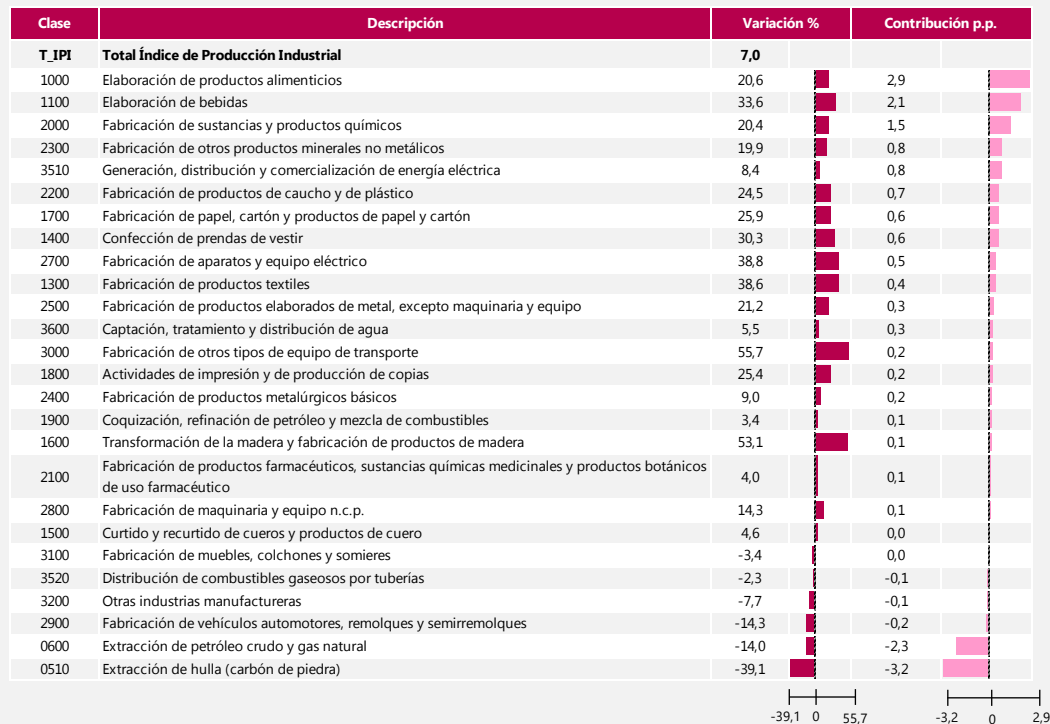

Fuente: DANE con información de EMMET, Agencia Nacional de Hidrocarburos (ANH), Gestor del Mercado del Gas en Colombia (BEC), XM, EAAB, EPM, EMCALI.

Nota: La diferencia en las sumas se da por aproximaciones decimales

Encuesta Mensual de Comercio – EMC



El futuro
es de todos

Gobierno
de Colombia

Contexto



El futuro
es de todos

Gobierno
de Colombia



Medidas de contención sanitaria a nivel nacional

Abril 2021

Gobierno Nacional ordena medidas especiales para la tercera ola de covid 19. Circular 10189 del 19 de abril del 2021.

Medidas

- Pico y cédula en municipios con ocupación de UCI superior a 85%.
- Toque de queda nocturno en población con ocupación UCI
 - 85% o más : de 6:00 p.m. hasta las 5:00 a.m.
 - Entre el 80 a 84% : de 8:00 p. m. hasta las 5:00 a.m.
 - Entre 70 a 79% : de 10:00 p. m. hasta las 5:00 a.m.
 - Entre 50 A 59% : de 12:00 p. m. hasta las 5:00 a.m.

Actividades no permitidas

- Eventos públicos y privados que impliquen aglomeración.

En ciudades como Bogotá, Medellín, Barranquilla, Cali y Santa Marta

Toques de queda + pico y cedula (fines de semana del 15 al 19 y del 22 al 26 de abril)

Bogotá Decreto 135 de abril 5 de 2021

Restricción de movilidad: restringir la circulación de personas y vehículos por vías y lugares públicos en la ciudad de Bogotá D.C. desde las 00:00 horas del sábado diez (10) de abril de 2021 hasta las 04:00 horas del día martes 13 de abril de 2021.

Abril de 2022

- Distanciamiento individual responsable
- Medidas para la reactivación progresiva de las actividades económicas, sociales y del Estado.
- Aislamiento selectivo en municipios con ocupación de Unidades de Cuidados Intensivo -UCI-superior al 85% por causa del Coronavirus COVID -19.

Efecto calendario

ABRIL 2019						
L	M	M	J	V	S	D
1	2	3	4	5	6	7
8	9	10	11	12	13	14
15	16	17	18	19	20	21
22	23	24	25	26	27	28
29	30					

ABRIL 2020						
L	M	M	J	V	S	D
		1	2	3	4	5
6	7	8	9	10	11	12
13	14	15	16	17	18	19
20	21	22	23	24	25	26
27	28	29	30			

ABRIL 2021						
L	M	M	J	V	S	D
			1	2	3	4
5	6	7	8	9	10	11
12	13	14	15	16	17	18
19	20	21	22	23	24	25
26	27	28	29	30		

ABRIL 2022						
L	M	M	J	V	S	D
				1	2	3
4	5	6	7	8	9	10
11	12	13	14	15	16	17
18	19	20	21	22	23	24
25	26	27	28	29	30	

- Abril 2022 cuenta con **5 sábados y 4 domingos**
- Abril cuenta con dos **días festivo** por semana santa.
- Fechas semana santa:
 - **2019** del 15 al 21 de abril
 - **2020** del 6 al 12 de abril
 - **2021** del 28 de marzo al **4 de abril**
 - **2022** del 11 al 17 de abril



Eventos para el mes de abril 2021 y 2022

Suspensión de clases

Fecode suspendió clases en colegios y universidades en Bogotá y Cundinamarca para unirse al paro nacional, del 26 de abril al 10 de mayo 2021.

Paro nacional

- El 28 abril 2021 se dio inicio a las jornadas de paro nacional, en las principales ciudades del país
- Abril 28 de 2022 como jornada de conmemoración

Eventos para el mes de abril 2022



CYBERLUNES del 4 al 6 de Abril 2022

- Es una iniciativa de la Cámara Colombiana de Comercio Electrónico, la cual brinda la mejor experiencia tanto para los consumidores y las marcas participantes.
- Las empresas acostumbran ampliarlo a mas días, convirtiendose en Cyberdays

- Viajes
- Tecnología
- Electrodomésticos
- Moda
- Deportes
- Salud y belleza
- Hogar
- Infantil
- Otras categorías
- Mega ofertas
- Ofertas flash

Principales resultados Comercio minorista y vehículos



El futuro
es de todos

Gobierno
de Colombia

Variación anual y trienal de las ventas reales y personal ocupado

Total nacional

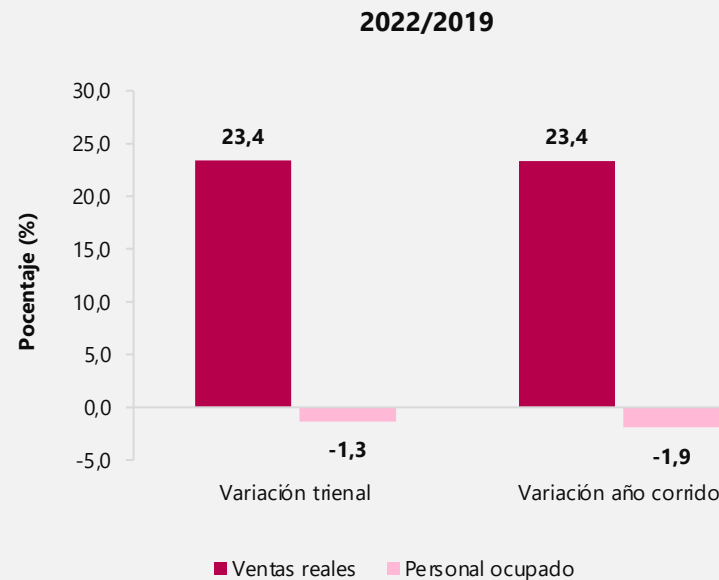
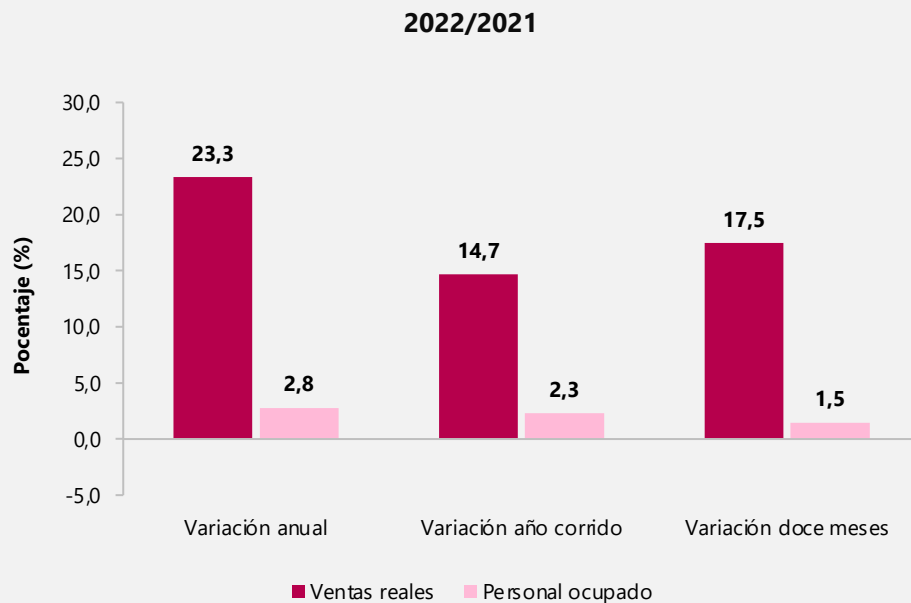

Variación anual de las ventas reales y personal ocupado

Total nacional

Enero 2020 - abril 2022

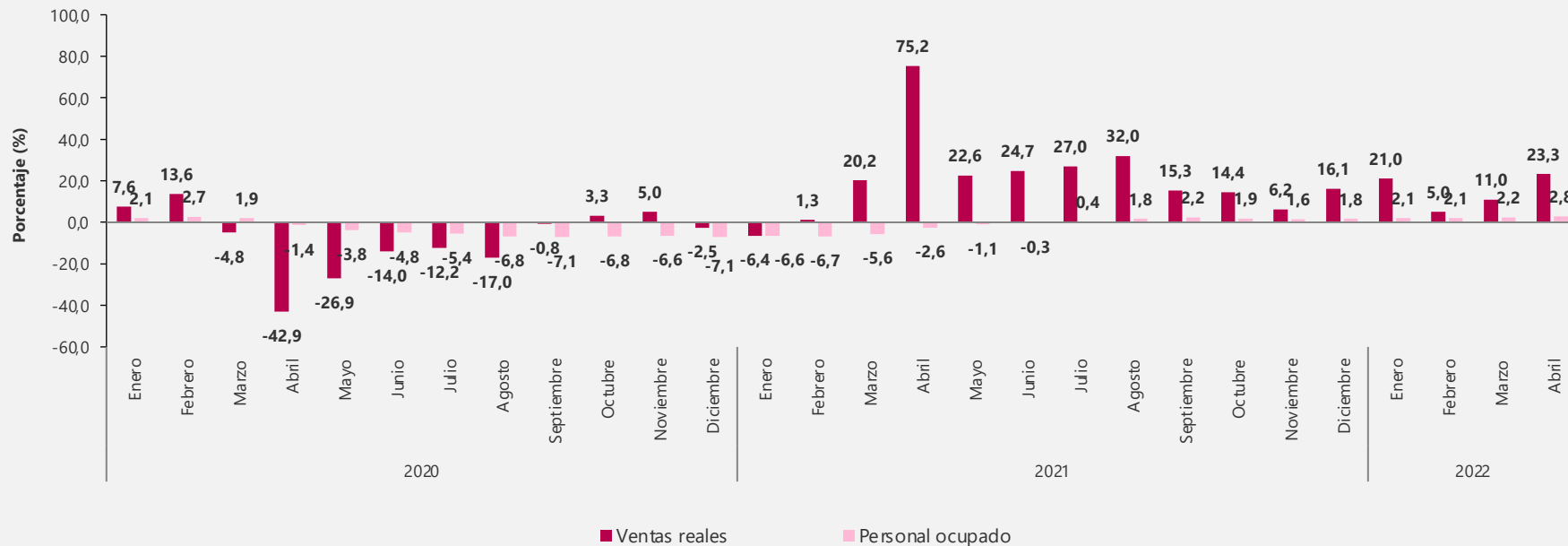

Variación anual de las ventas reales (excluyendo las ventas de la línea de otros vehículos*)

Total nacional – serie de empalme

Enero 2015 – abril 2022

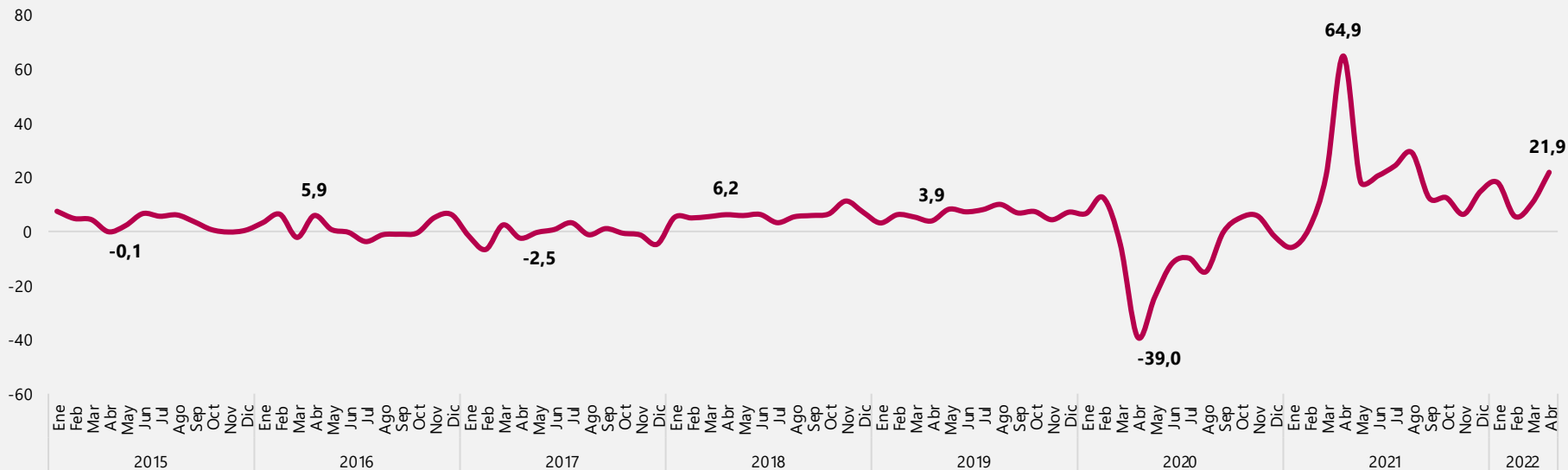

⊙ El total de comercio en la serie de empalme, se excluye el comercio de otros tipos de vehículos que en la anterior EMCM no eran incluidos y corresponden a vehículos de transporte público, transporte de carga entre otros.

Variación mensual "Total Comercio Minorista sin Otros Vehículos"

Total nacional – serie desestacionalizada

Enero 2015 – abril 2022

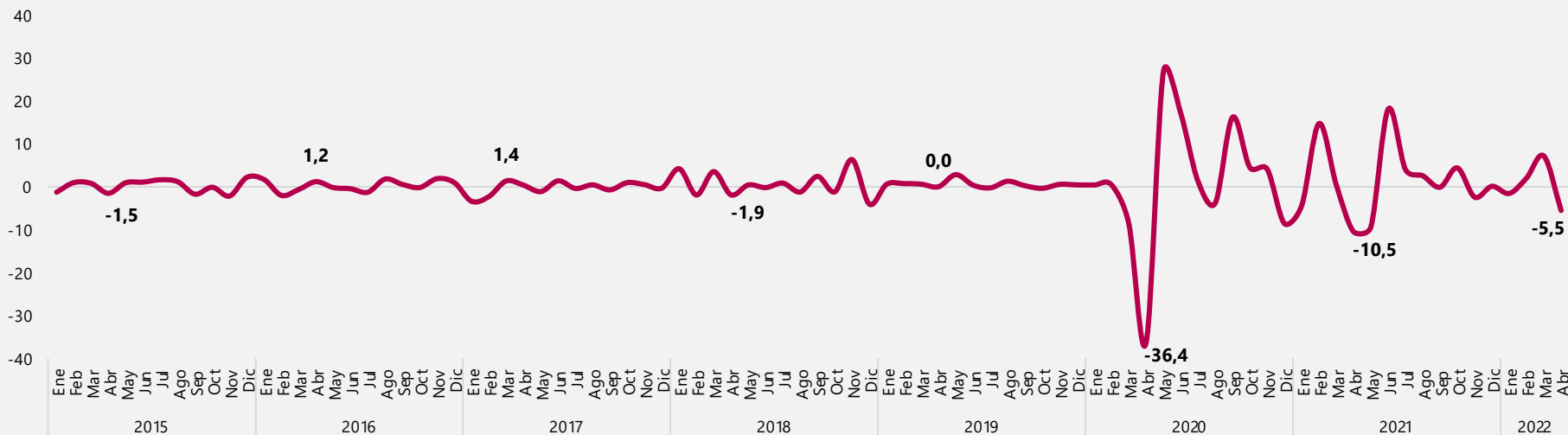

El total de comercio en la serie de empalme, se excluye el comercio de otros tipos de vehículos que en la anterior EMCM no eran incluidos y corresponden a vehículos de transporte público, transporte de carga entre otros.

Variación anual y trienal de las ventas reales según líneas de mercancías

Total nacional abril 2022

Líneas de mercancías	Abril de 2022 / abril de 2021			Abril de 2022 / abril de 2019		
	Variación	%	Contribución PP	Variación	%	Contribución PP
Total comercio minorista	23,3		23,3	23,4		23,4
Combustibles para vehículos automotores	25,4		5,2	20,1		4,3
Otros vehículos automotores y motocicletas***	40,9		3,2	33,5		2,7
Prendas de vestir y textiles	104,8		2,8	37,9		1,5
Repuestos, partes, accesorios y lubricantes para vehículos	31,2		2,0	21,9		1,5
Vehículos automotores y motocicletas principalmente de uso de los hogares**	16,3		1,7	28,6		2,7
Equipo de informática y telecomunicaciones para uso personal o doméstico	45,5		1,6	94,0		2,5
Alimentos (víveres en general)	4,9		1,1	7,1		1,5
Calzado, artículos de cuero y sucedáneos del cuero	86,5		0,9	27,4		0,4
*Otras mercancías para uso personal o doméstico, no especificadas anteriormente	28,6		0,8	24,7		0,8
Productos de aseo personal, cosméticos y perfumería	21,2		0,8	21,2		0,8
Bebidas alcohólicas, cigarros, cigarrillos y productos del tabaco	47,2		0,8	45,8		0,8
Artículos y utensilios de uso doméstico	51,7		0,6	40,4		0,5
Artículos de ferretería, vidrios y pinturas	12,6		0,6	28,4		1,1
Electrodomésticos, muebles para el hogar	15,9		0,5	28,3		0,9
Equipos y aparatos de sonido y video	21,8		0,3	15,2		0,2
Bebidas no alcohólicas	25,3		0,3	17,3		0,2
Libros, papelería, periódicos, revistas y útiles escolares	54,8		0,2	11,3		0,1
Productos para el aseo del hogar	2,1		0,1	36,9		0,9
Productos farmacéuticos y medicinales	-1,2		0,0	7,5		0,2

*Otras mercancías, incluye: juguetes, bicicletas, artículos de deporte, piñatería, artículos para bebés, gas propano en cilindros, equipo fotográfico, revestimiento para pisos, etc.

** Incluye: la venta de automóviles particulares, camperos, camionetas y motocicletas nuevos y de vehículos usados realizadas en concesionario.

*** Incluye: la venta de flotillas o vehículos de cualquier tipo realizadas a través de licitaciones, las ventas a otros concesionarios y la venta de vehículos de transporte público, transporte de carga y otros tipos de vehículos como ambulancias, carros de bomberos, barredoras, etc.

Variación año corrido anual y trienal de las ventas reales según grupos de mercancías

Total nacional abril 2022

Líneas de mercancías	Enero - abril de 2022/ Enero - abril de 2021			Enero-abril 2022 / enero-abril 2019		
	Variación	%	Contribución PP	Variación	%	Contribución PP
Total comercio minorista	14,7		14,7	23,4		23,4
Combustibles para vehículos automotores	14,3		2,9	18,3		3,8
Otros vehículos automotores y motocicletas***	27,7		2,0	40,0		2,9
Prendas de vestir y textiles	53,5		1,7	30,6		1,3
Repuestos, partes, accesorios y lubricantes para vehículos	21,9		1,4	21,4		1,5
Equipo de informática y telecomunicaciones para uso personal o doméstico	27,7		1,2	111,0		3,1
Vehículos automotores y motocicletas principalmente de uso de los hogares**	8,6		0,8	23,8		2,2
Calzado, artículos de cuero y sucedáneos del cuero	64,3		0,7	24,9		0,4
*Otras mercancías para uso personal o doméstico, no especificadas anteriormente	17,7		0,5	23,2		0,7
Electrodomésticos, muebles para el hogar	13,7		0,5	40,7		1,3
Productos de aseo personal, cosméticos y perfumería	12,9		0,5	16,5		0,7
Equipos y aparatos de sonido y video	25,2		0,4	39,8		0,6
Bebidas alcohólicas, cigarros, cigarrillos y productos del tabaco	23,2		0,4	30,1		0,5
Artículos de ferretería, vidrios y pinturas	8,6		0,4	30,9		1,2
Artículos y utensilios de uso doméstico	24,8		0,3	34,3		0,4
Libros, papelería, periódicos, revistas y útiles escolares	47,1		0,3	0,5		0,0
Bebidas no alcohólicas	20,0		0,2	15,0		0,2
Productos farmacéuticos y medicinales	7,0		0,2	15,0		0,4
Alimentos (víveres en general)	0,6		0,1	6,3		1,3
Productos para el aseo del hogar	0,2		0,0	37,0		0,9

*Otras mercancías, incluye: juguetes, bicicletas, artículos de deporte, piñatería, artículos para bebés, gas propano en cilindros, equipo fotográfico, revestimiento para pisos, etc.

** Incluye: la venta de automóviles particulares, camperos, camionetas y motocicletas y similares nuevos y de vehículos usados realizadas en concesionario.

*** Incluye: la venta de flotillas o vehículos de cualquier tipo realizadas a través de licitaciones, las ventas a otros concesionarios y la venta de vehículos de transporte público, transporte de carga y otros tipos de vehículos como ambulancias, carros de bomberos, barredoras, etc.

Variación anual y trienal del personal ocupado promedio según categorías de contratación y CIU Total Nacional Abril 2022

Categorías de contratación y actividades económicas	abril de 2022 / abril de 2021			abril de 2022 / abril de 2019		
	Variación	%	Contribución PP	Variación	%	Contribución PP
Total comercio y vehículos	2,8		2,8	-1,3		-1,3
Total comercio y vehículos <small>¡excepto grupo CIU 473*</small>	2,8			-0,9		
Desagregación por tipo de contratación						
Personal permanente	2,8		1,8	1,4		0,9
Personal temporal directo	-0,4		-0,1	-7,5		-1,7
Personal temporal contratado a través de empresas	11,0		0,9	-1,7		-0,2
Personal Aprendices	2,7		0,1	-10,5		-0,3
Desagregación por actividad económica						
4711 -472. No especializados con surtido compuesto principalmente por alimentos y especializados en la venta de alimentos.	-1,0		-0,4	-0,4		-0,1
4719. No especializados con surtido compuesto principalmente por productos diferentes de alimentos, bebidas y tabaco.	4,7		0,3	12,0		0,7
4771 - 4772. Prendas de vestir y sus accesorios; Calzado y artículos sucedáneos al cuero en establecimientos especializados.	13,3		1,1	-10,5		-1,1
4773. Productos farmacéuticos, medicinales, odontológicos; artículos de perfumería, cosméticos y de tocador	8,6		0,6	12,7		0,8
4511. Vehículos automotores nuevos	6,6		0,5	-1,5		-0,1
4731. Comercio al por menor de combustible para automotores.	2,4		0,2	-6,1		-0,5
475. Otros enseres domésticos en establecimientos especializados.	1,0		0,1	-4,7		-0,5
4530. Partes, piezas (autopartes) y accesorios (lujos) para vehículos automotores	1,8		0,1	-2,1		-0,1
4541. Motocicletas y de sus partes, piezas y sus accesorios.	3,8		0,1	-1,8		0,0
4774. Otros productos nuevos en establecimientos especializados.	5,6		0,1	-8,6		-0,1
476. Artículos culturales y de entretenimiento en establecimientos especializados.	4,3		0,1	-15,4		-0,2
474. Equipos de informática y comunicaciones en establecimientos especializados.	5,3		0,0	6,2		0,0
4732. Comercio al por menor de lubricantes, aditivos y productos de limpieza para vehículos automotores.	6,9		0,0	-7,1		0,0

Variación año corrido anual y trienal del personal ocupado promedio según categorías de contratación y CIU

**Total Nacional
Abril 2022**

Categorías de contratación y actividades económicas	Enero - abril 2022 / Enero - abril de 2021			Enero - abril 2022/ Enero - abril de 2019		
	Variación	%	Contribución PP	Variación	%	Contribución PP
Total comercio minorista y vehículos	2,3		2,3	-1,9		-1,9
Total comercio minorista y vehículos [excepto grupo CIU 473*]	2,2			-1,6		
Desagregación por tipo de contratación						
Personal permanente	1,2		0,8	0,1		0,0
Personal temporal directo	3,2		0,7	-5,0		-1,2
Personal temporal contratado a través de empresas	10,2		0,9	-4,5		-0,4
Aprendices	-2,6		-0,1	-12,7		-0,4
Desagregación por actividad económica						
4711 -472. No especializados con surtido compuesto principalmente por alimentos y especializados en la venta de alimentos.	-2,3		-1,0	-1,2		-0,5
4719. No especializados con surtido compuesto principalmente por productos diferentes de alimentos, bebidas y tabaco.	4,9		0,3	12,2		0,7
4771 - 4772. Prendas de vestir y sus accesorios; Calzado y artículos sucedáneos al cuero en establecimientos especializados.	13,4		1,1	-11,4		-1,2
4773. Productos farmacéuticos, medicinales, odontológicos; artículos de perfumería, cosméticos y de tocador	8,5		0,6	11,8		0,8
4511. Vehículos automotores nuevos	6,3		0,5	-2,2		-0,2
4731. Comercio al por menor de combustible para automotores.	3,3		0,2	-5,0		-0,4
475. Otros enseres domésticos en establecimientos especializados.	1,4		0,2	-4,7		-0,5
4530. Partes, piezas (autopartes) y accesorios (lujos) para vehículos automotores	2,6		0,1	-2,0		-0,1
476. Artículos culturales y de entretenimiento en establecimientos especializados.	5,2		0,1	-18,3		-0,3
4774. Otros productos nuevos en establecimientos especializados.	5,3		0,1	-9,8		-0,1
4541. Motocicletas y de sus partes, piezas y sus accesorios.	2,9		0,1	-3,4		-0,1
474. Equipos de informática y comunicaciones en establecimientos especializados.	6,4		0,0	7,1		0,0
4732. Comercio al por menor de lubricantes, aditivos y productos de limpieza para vehículos automotores.	6,4		0,0	-8,9		0,0

Comercio al por menor por departamentos



El futuro
es de todos

Gobierno
de Colombia

Variación anual y trienal de las ventas reales y personal ocupado

Siete dominios departamentales

Abril 2022



El total de comercio que se obtiene por suma de departamentos no incluye las ventas ni el personal ocupado de las empresas clasificadas en la CIU 4731 y 4732

Índices de los ventas reales, personal ocupado total y productividad



Comportamiento de las ventas a nivel nacional

Siete dominios departamentales (excepto grupo CIU 473)

Índices base 2019

Índices ventas reales

Total departamentos

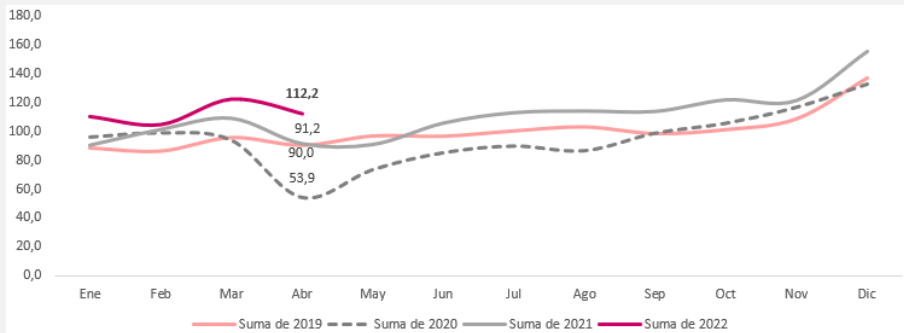

Índices personal ocupado total

Total departamentos

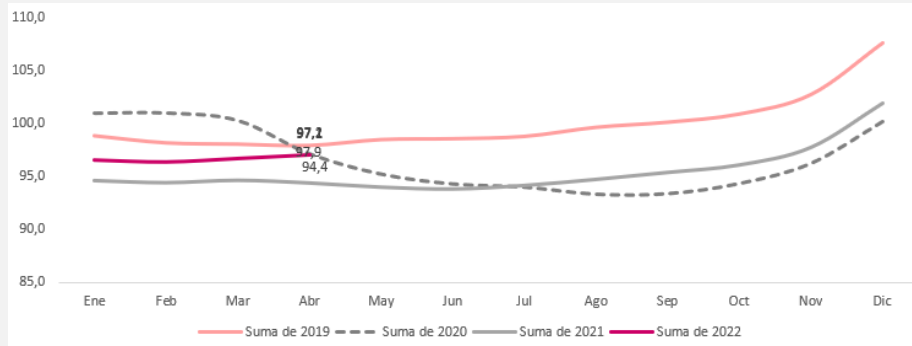

Índices productividad

Total departamentos

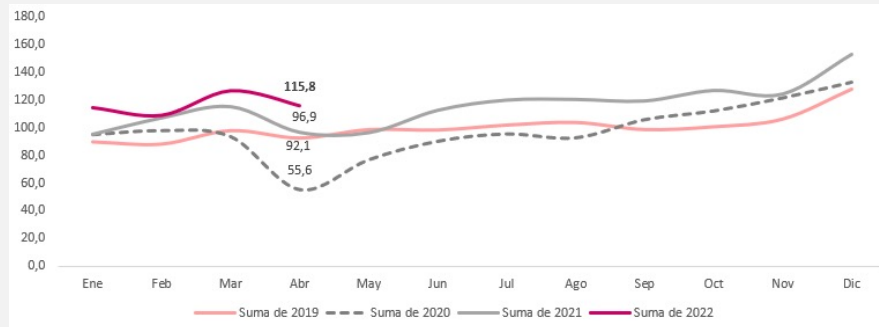



Comportamiento de las ventas a nivel nacional

Antioquia

Índices base 2019

Índices ventas reales

Antioquia

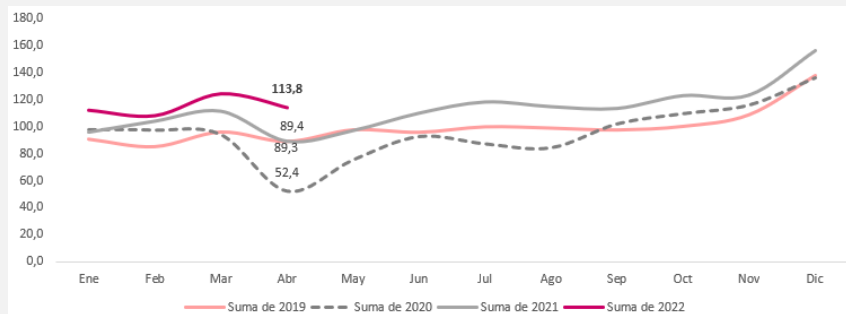

Índices personal ocupado total

Antioquia

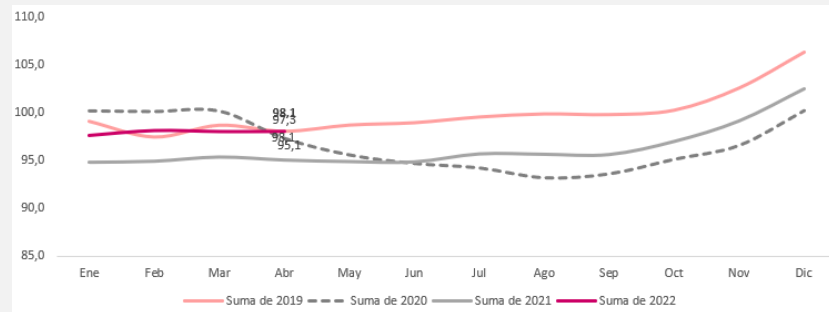

Índices productividad

Antioquia

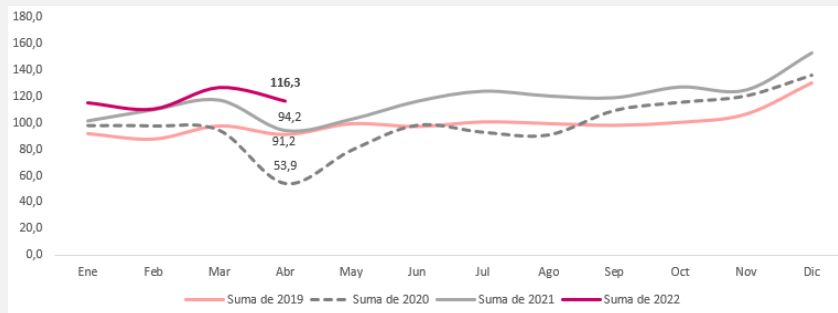



Comportamiento de las ventas a nivel nacional

Atlántico

Índices base 2019

Índices ventas reales

Atlántico

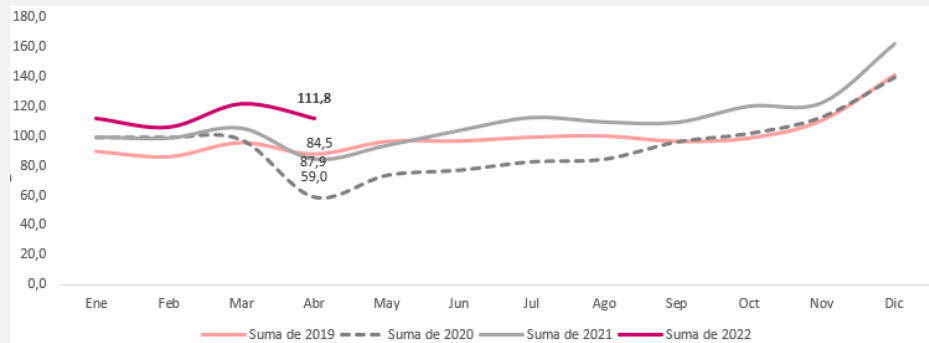

Índices personal ocupado total

Atlántico

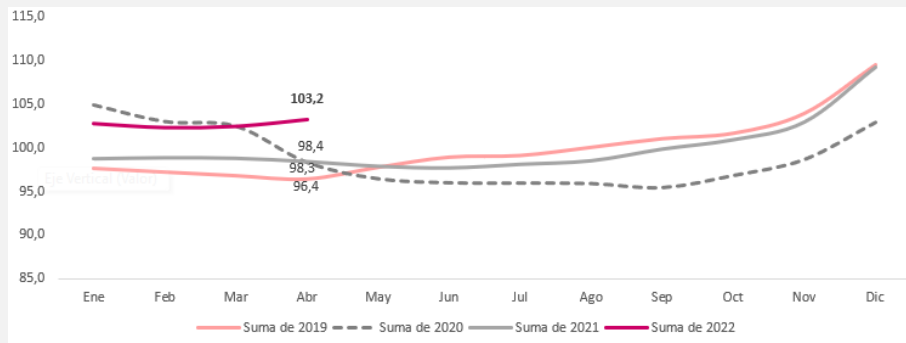

Índices productividad

Atlántico

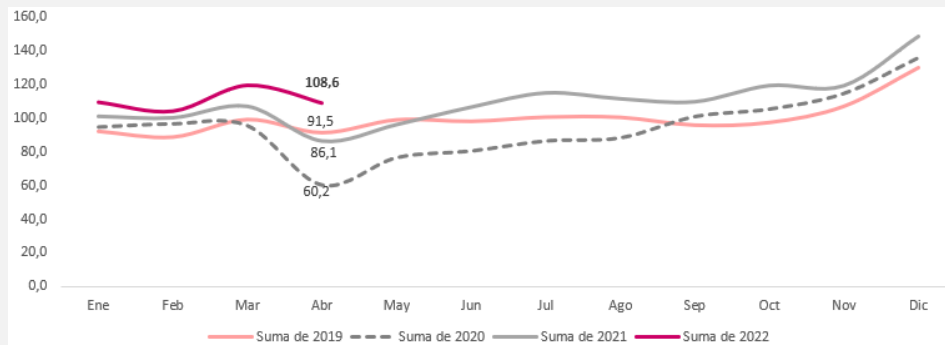



Comportamiento de las ventas a nivel nacional

Bogotá D.C.

Índices base 2019

Índices ventas reales

Bogotá D.C.

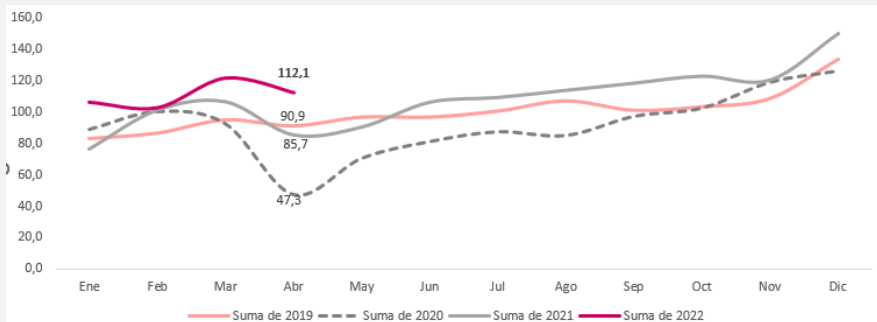

Índices personal ocupado total

Bogotá D.C.

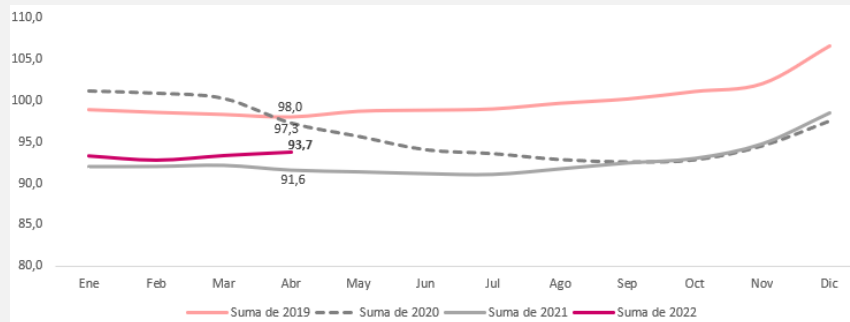

Índices productividad

Bogotá D.C.

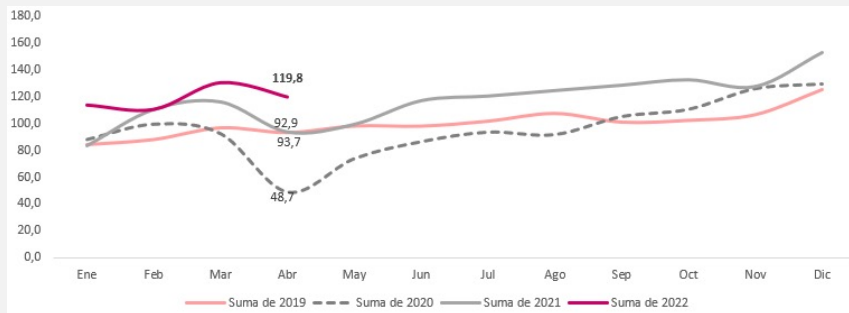



Comportamiento de las ventas a nivel nacional

Cundinamarca

Índices base 2019

Índices ventas reales

Cundinamarca

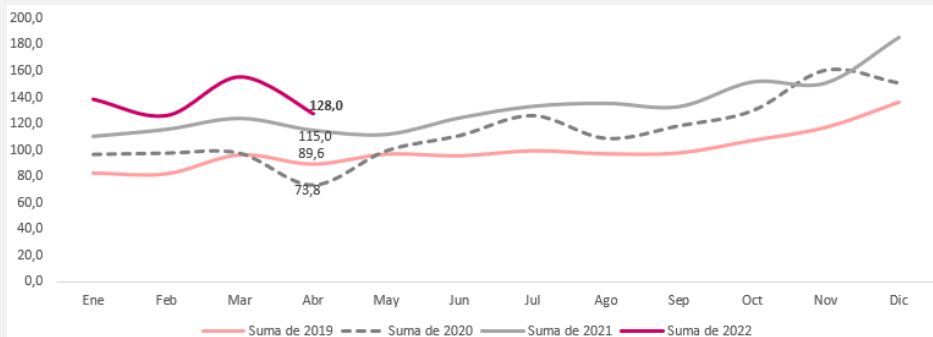

Índices personal ocupado total

Cundinamarca

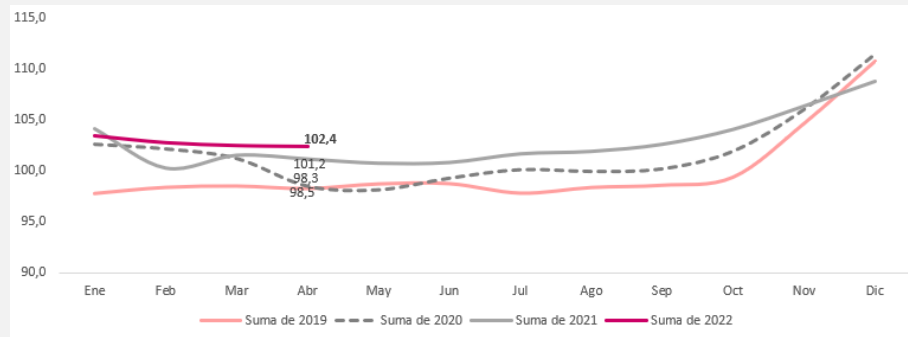

Índices productividad

Cundinamarca

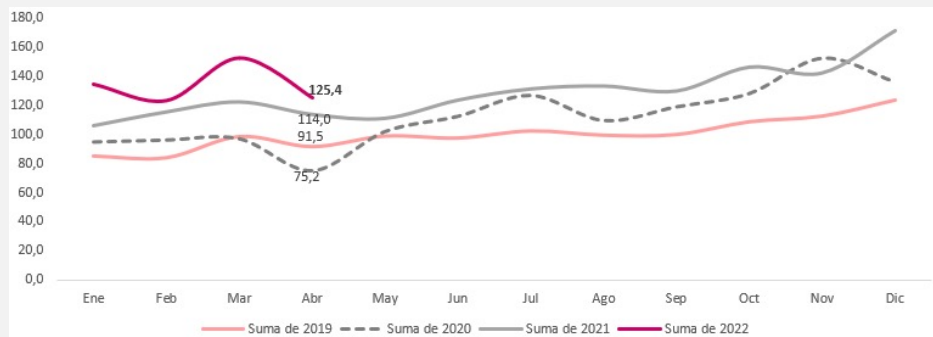



Comportamiento de las ventas a nivel nacional

Santander

Índices base 2019

Índices ventas reales

Santander

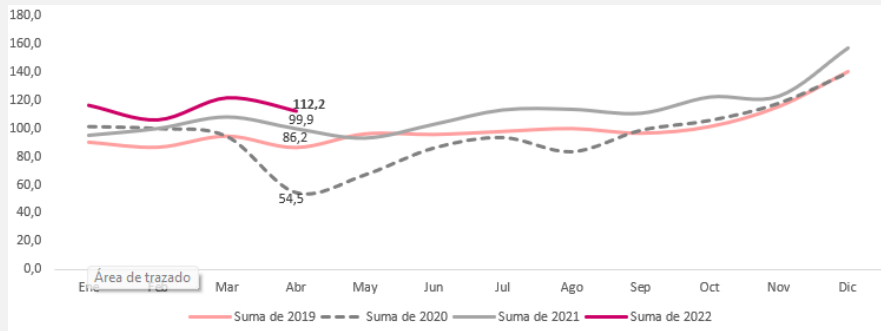

Índices personal ocupado total

Santander

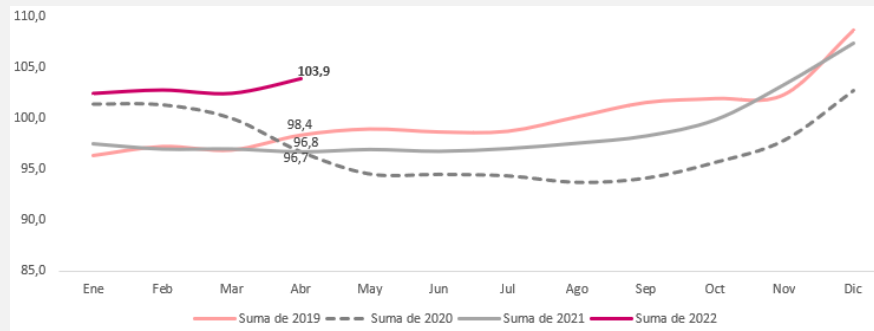

Índices productividad

Santander

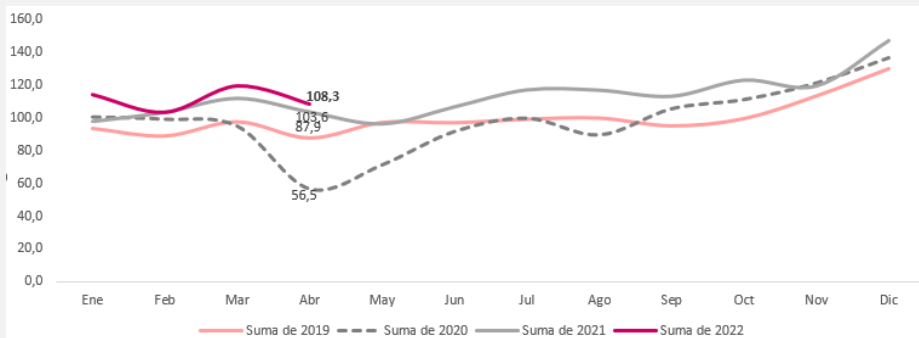



Comportamiento de las ventas a nivel nacional

Valle del Cauca

Índices base 2019

Índices ventas reales

Valle del Cauca

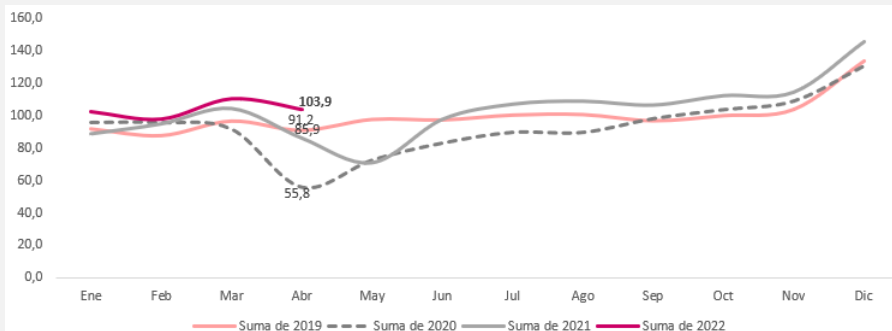

Índices personal ocupado total

Valle del Cauca

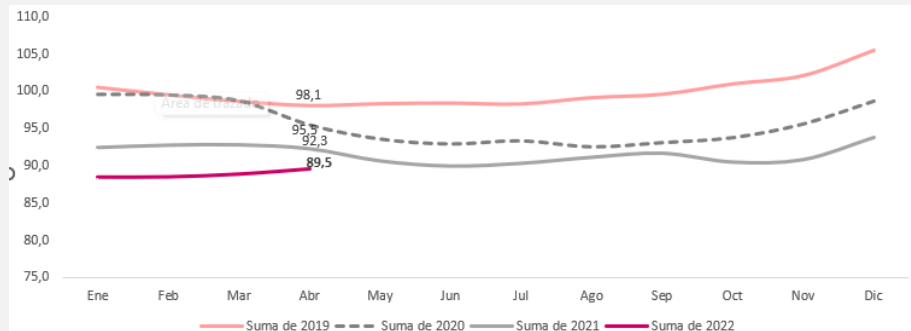

Índices productividad

Valle del Cauca

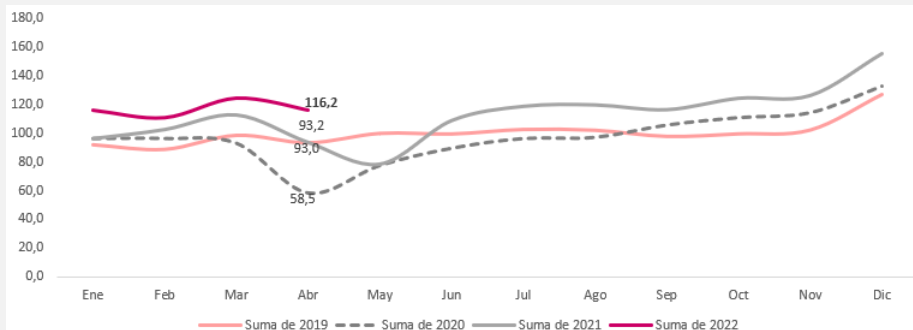



Comportamiento de las ventas a nivel nacional

Otros departamentos

Índices base 2019

Índices ventas reales

Otros departamentos

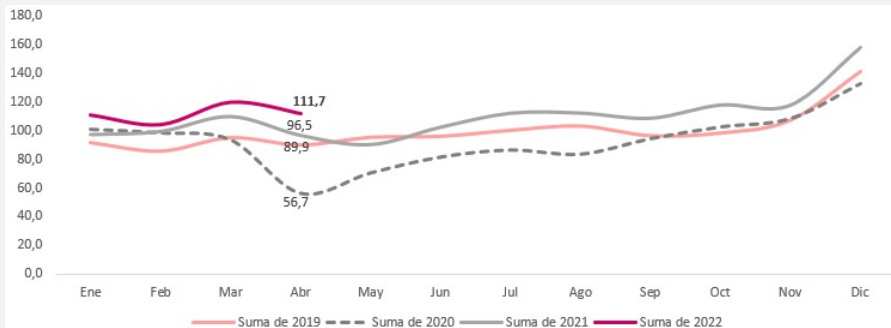

Índices personal ocupado total

Otros departamentos

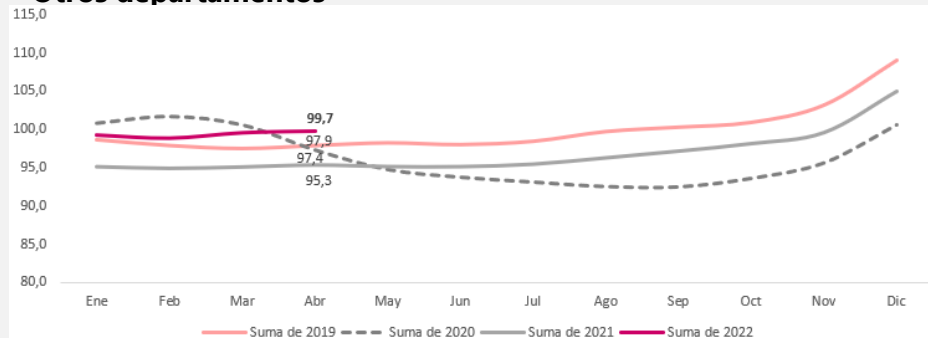

Índices productividad

Otros departamentos

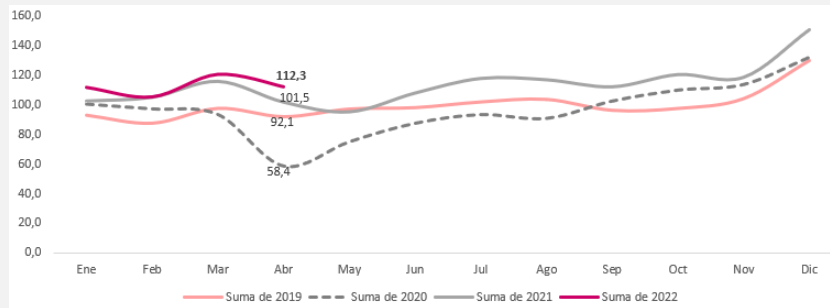

Principales resultados Comercio mayorista



El futuro
es de todos

Gobierno
de Colombia

Principales resultados del margen comercial, personal ocupado y salarios per capita

Total nacional

Abril 2022

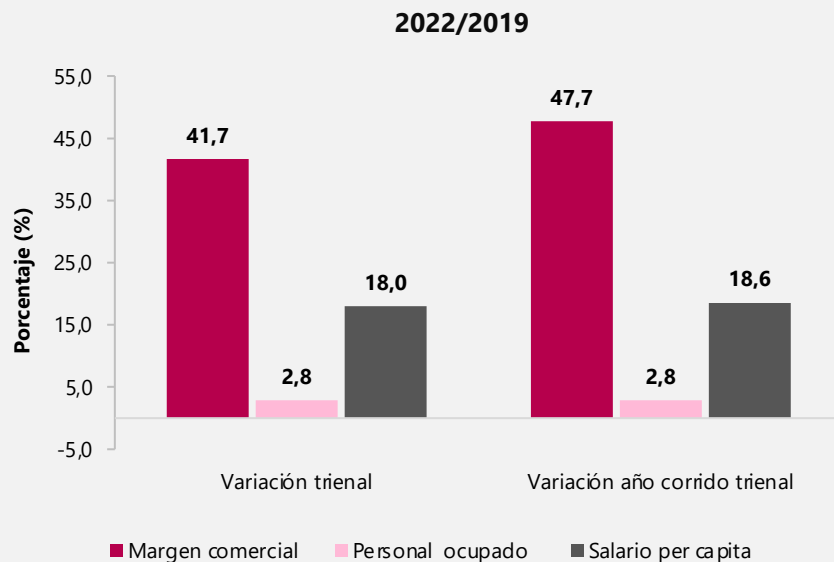
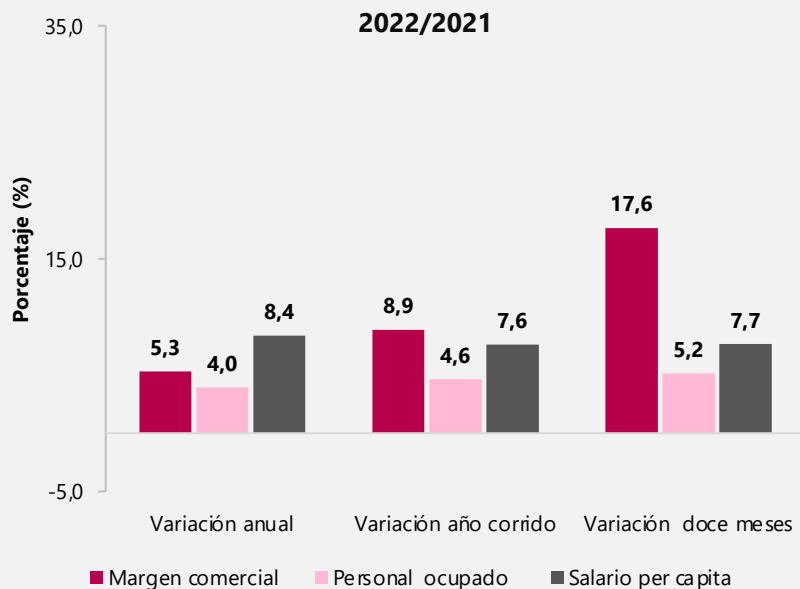

Encuesta Mensual de Servicios – EMS



El futuro
es de todos

Gobierno
de Colombia

Variación de los ingresos totales nominales, personal ocupado y salarios Subsectores de servicios

Subsector	Variaciones anuales Abril 2022 / abril 2021			Variaciones mensuales Abril 2022 / marzo 2022			Variaciones trienales Abril 2022 / abril 2019		
	Ingresos	Personal ocupado	Salarios	Ingresos	Personal ocupado	Salarios	Ingresos	Personal ocupado	Salarios
Almacenamiento y actividades complementarias al transporte	38,0	11,1	6,0	-4,9	0,5	0,2	37,5	0,0	18,2
Correo y servicios de mensajería	14,8	5,5	6,3	-2,0	0,6	0,1	47,0	7,7	12,7
Restaurantes, catering y bares	71,0	16,4	15,0	1,9	1,4	2,7	38,8	-2,5	19,8
Actividades de edición	13,0	-2,8	9,6	-23,0	-0,4	0,1	-23,8	-22,2	20,5
Producción de películas cinematográficas y programas de televisión	344,2	18,4	28,8	-8,4	4,7	6,7	-8,4	-44,5	43,4
Actividades de programación y transmisión, agencias de noticias	13,4	4,4	5,9	-7,8	0,7	-0,7	17,8	0,0	19,1
Telecomunicaciones	10,3	3,1	10,6	-14,0	0,2	4,7	22,5	3,1	22,4
Desarrollo de sistemas informáticos y procesamiento de datos	22,0	16,5	12,1	-12,2	0,9	-1,2	50,9	25,9	31,5
Inmobiliarias, alquiler de maquinaria y equipo	16,7	5,7	10,7	0,6	0,0	-0,6	29,9	0,7	21,9

Variación de los ingresos totales nominales, personal ocupado y salarios Subsectores de servicios

Subsector	Variaciones anuales Abril 2022 / abril 2021			Variaciones mensuales Abril 2022 / marzo 2022			Variaciones trienales Abril 2022 / abril 2019		
	Ingresos	Personal ocupado	Salarios	Ingresos	Personal ocupado	Salarios	Ingresos	Personal ocupado	Salarios
Actividades profesionales científicas y técnicas	24,0	7,8	6,9	2,8	-1,5	1,7	53,3	3,0	22,9
Publicidad	26,7	11,8	8,3	-1,4	1,7	0,13	11,0	-5,0	20,8
Actividades de empleo, seguridad e investigación privada, servicios a edificios	19,9	6,1	9,7	-0,3	0,5	0,5	23,6	-1,9	24,0
Actividades administrativas y de apoyo de oficina y otras actividades excepto call center	20,4	0,3	10,6	-3,9	-2,2	3,6	23,3	-12,2	20,9
Actividades de centros de llamadas (Call center)	7,3	8,0	2,5	-0,1	-0,9	0,9	69,3	44,6	25,0
Educación superior privada	8,0	5,7	4,7	-3,4	-0,1	-0,8	4,0	-4,3	12,4
Salud humana privada con internación	9,4	3,2	6,5	-3,7	0,2	2,7	25,1	11,6	18,5
Salud humana privada sin internación	2,6	2,4	8,8	-4,8	0,0	-0,3	23,5	4,8	18,3
Otros servicios de entretenimiento y otros servicios	34,6	9,7	11,8	-7,6	1,4	0,9	34,3	-2,5	18,4

Subsectores de Servicios

**Tres mayores
variaciones anuales positivas**

Abril 2022



El futuro
es de todos

Gobierno
de Colombia

Serie Variaciones Anuales

Producción de películas cinematográficas y programas de televisión

Enero 2020 – abril 2022

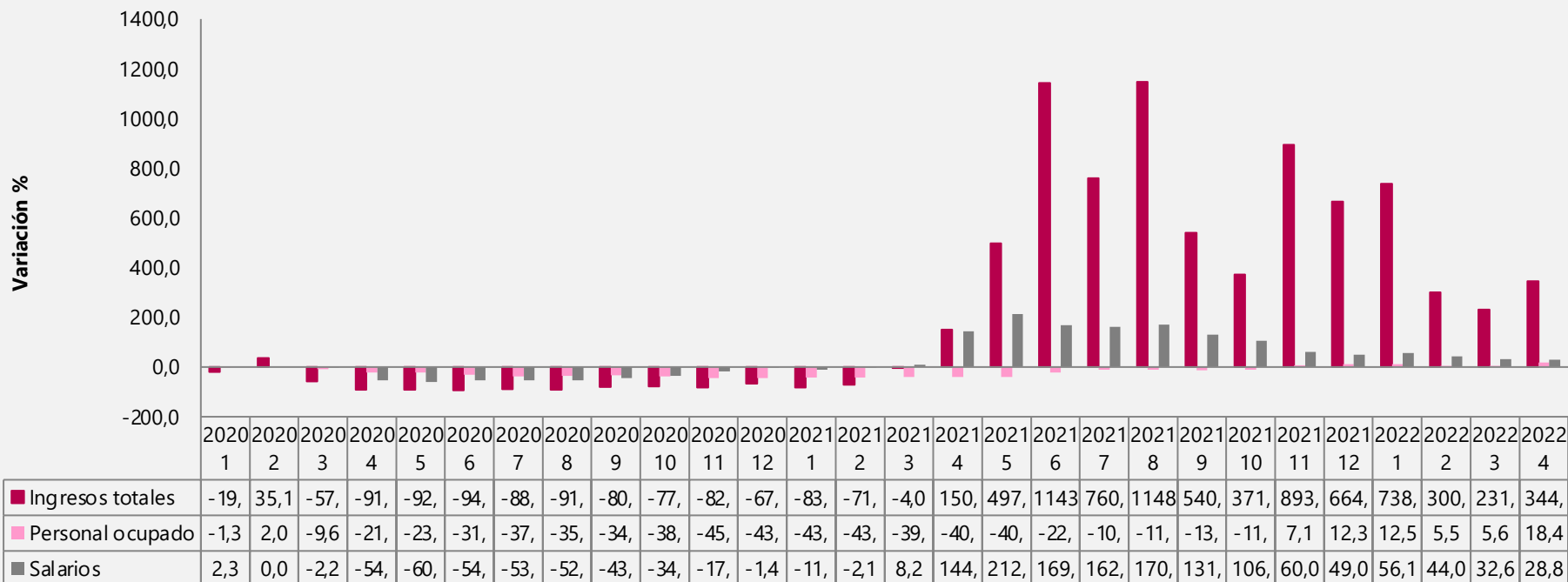

Serie Variaciones Anuales

Restaurantes, catering y bares

Enero 2020 – abril 2022

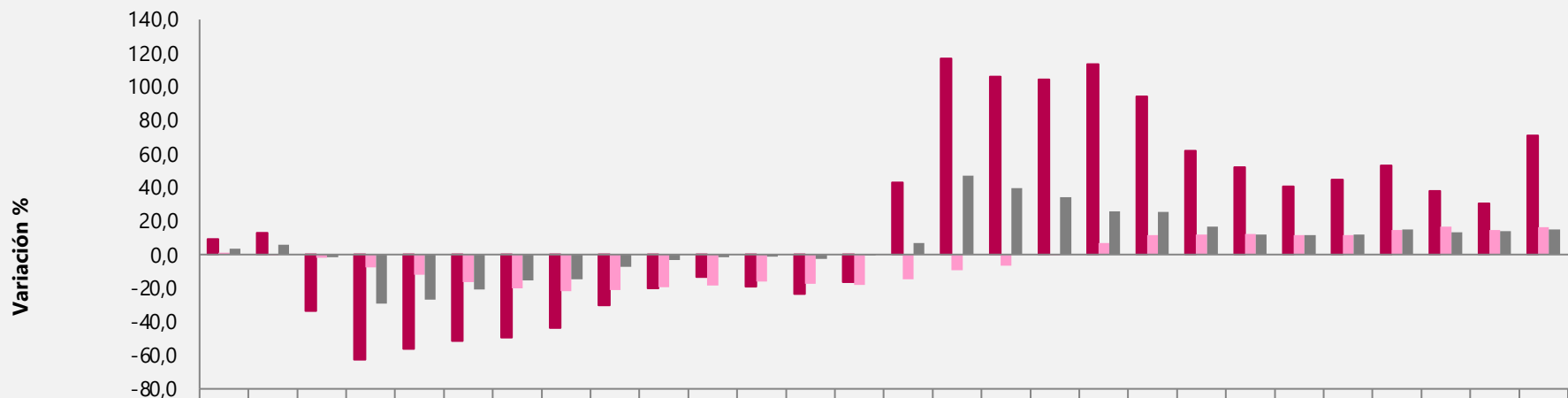

	2020	2020	2020	2020	2020	2020	2020	2020	2020	2020	2020	2020	2021	2021	2021	2021	2021	2021	2021	2021	2021	2021	2021	2021	2021	2022	2022	2022	2022
	1	2	3	4	5	6	7	8	9	10	11	12	1	2	3	4	5	6	7	8	9	10	11	12	1	2	3	4	
■ Ingresos totales	9,3	12,8	-33,	-62,	-56,	-51,	-49,	-43,	-30,	-20,	-13,	-19,	-23,	-16,	43,0	116,	106,	104,	113,	94,1	62,0	52,0	40,5	44,7	53,0	37,9	30,4	71,0	
■ Personal ocupado	1,1	-0,6	-2,1	-7,5	-12,	-16,	-20,	-21,	-21,	-19,	-18,	-16,	-17,	-18,	-14,	-9,4	-6,7	-0,4	6,7	11,5	12,0	12,2	11,6	11,6	14,7	16,6	14,7	16,4	
■ Salarios	3,5	6,0	-1,7	-29,	-26,	-20,	-15,	-14,	-7,2	-3,4	-1,7	-1,2	-2,4	-0,5	6,7	46,9	39,6	34,3	25,9	25,2	16,5	11,8	11,6	12,0	15,0	13,3	13,9	15,0	

Serie Variaciones Anuales

Almacenamiento y actividades complementarias al transporte

Enero 2020 – abril 2022

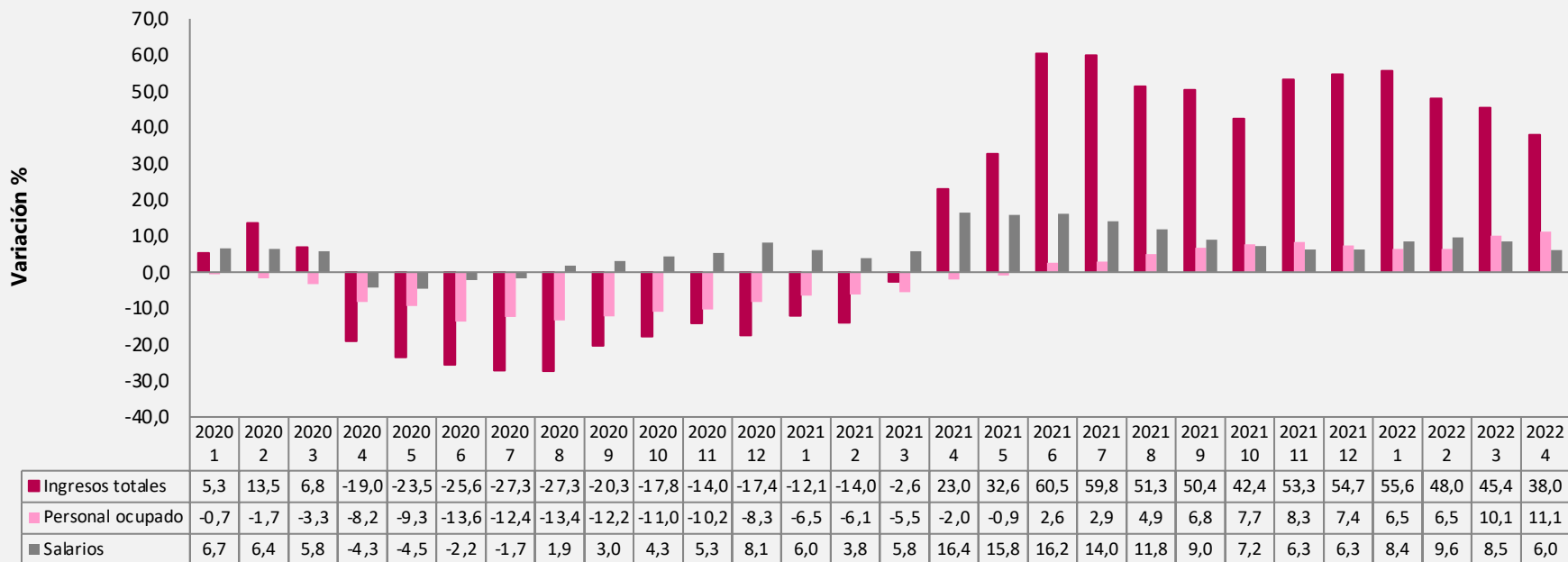

Otros subsectores de servicios de interés

Abril 2022



**El futuro
es de todos**

**Gobierno
de Colombia**

Serie Variaciones Anuales Telecomunicaciones Enero 2020 – abril 2022

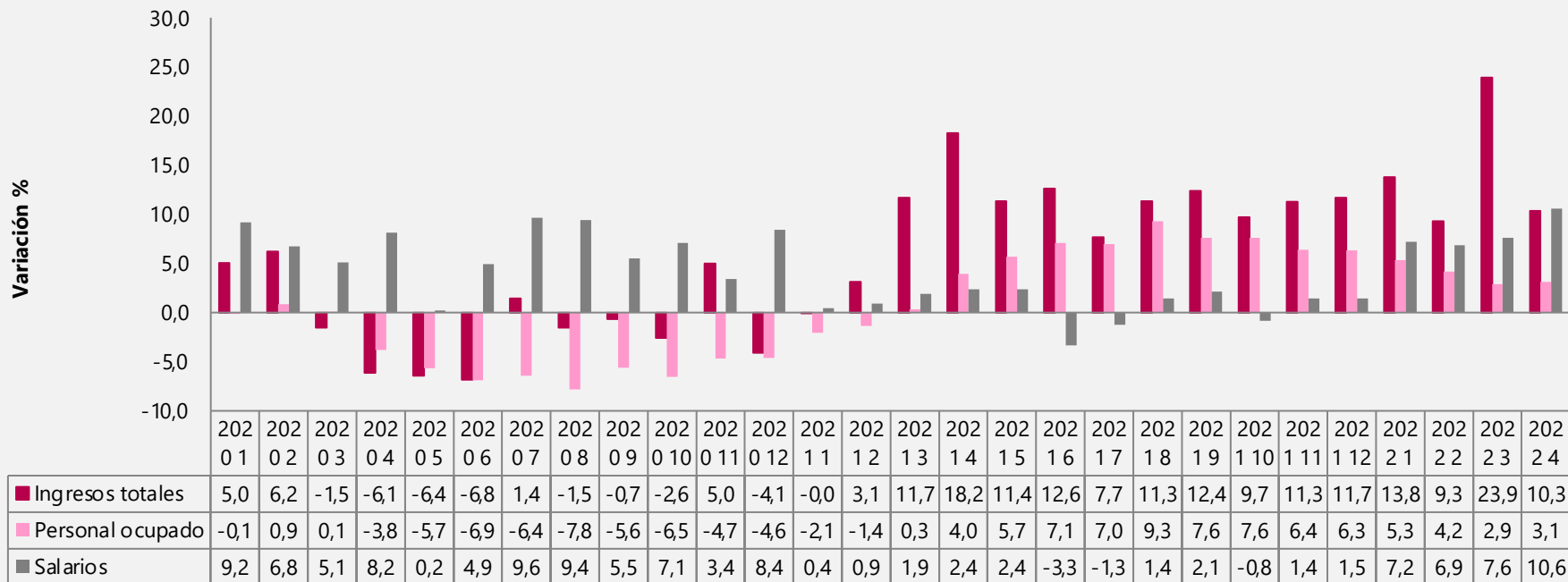

Serie Variaciones Anuales

Salud humana privada con internación

Enero 2020 – abril 2022

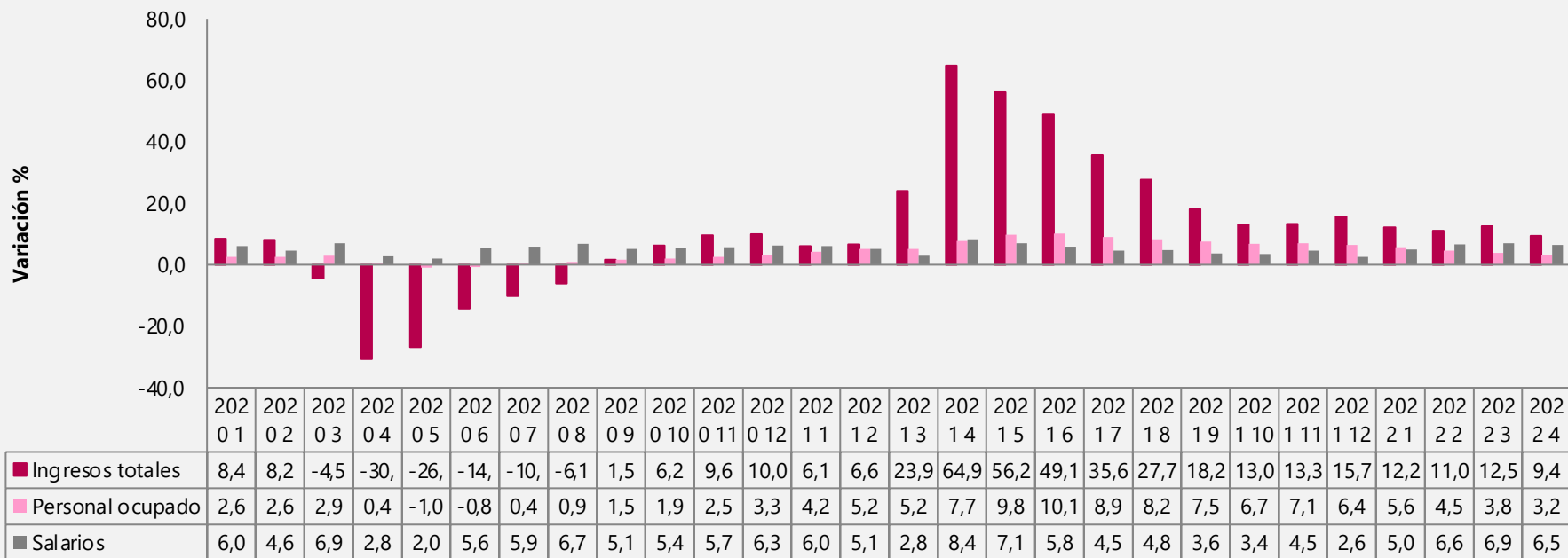

Serie Variaciones Anuales

Salud humana privada sin internación

Enero 2020 – abril 2022

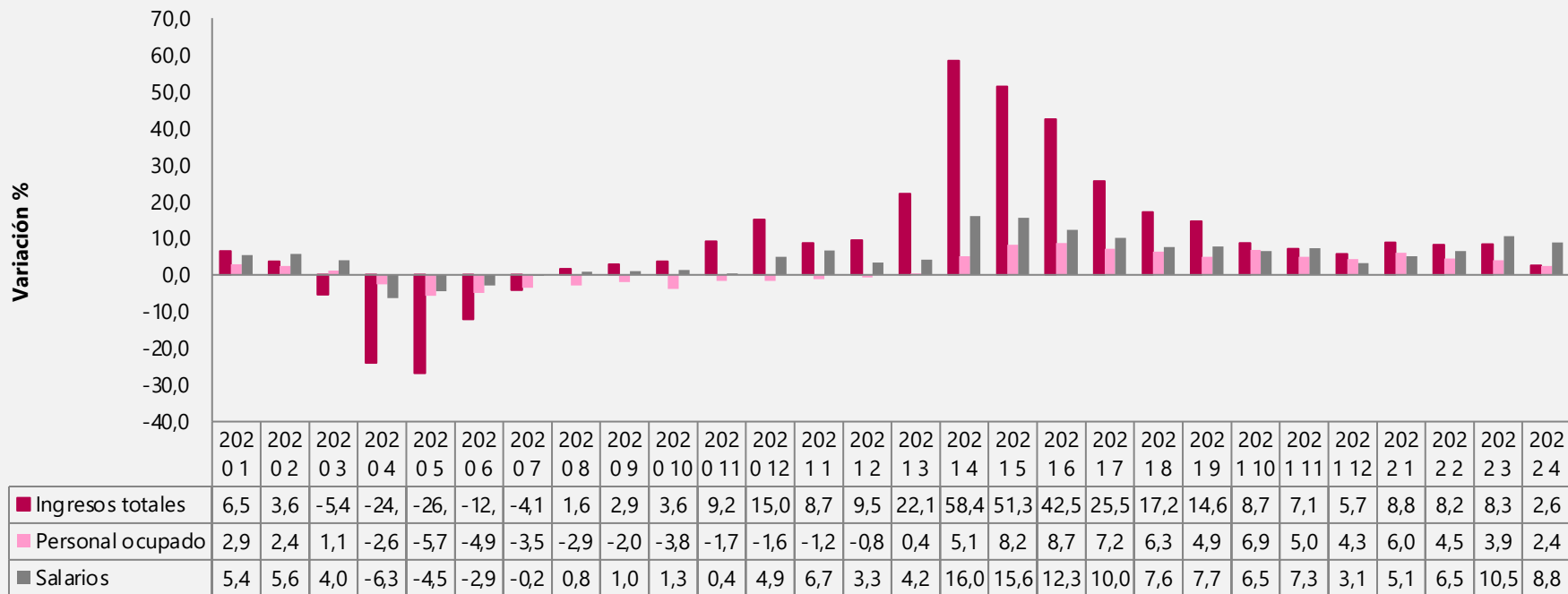

Índices de los ingresos nominales, personal ocupado total y productividad





Almacenamiento y actividades complementarias al transporte

Índices base 2021

Índices Ingresos nominales

Total nacional

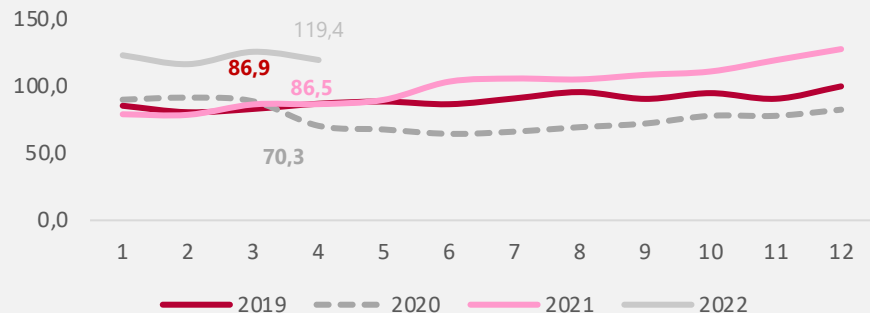

Índices personal ocupado total

Total nacional

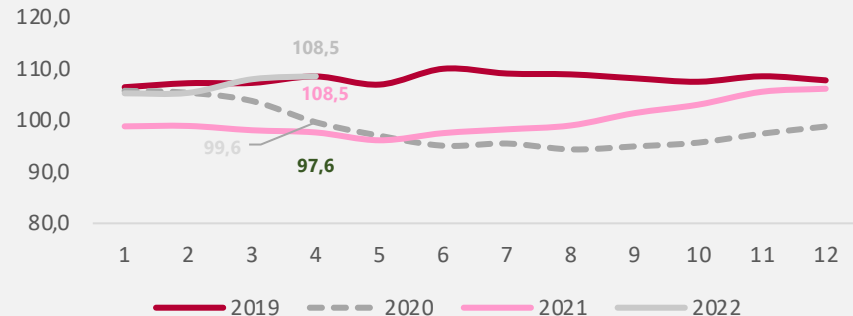

Índices productividad

Total nacional

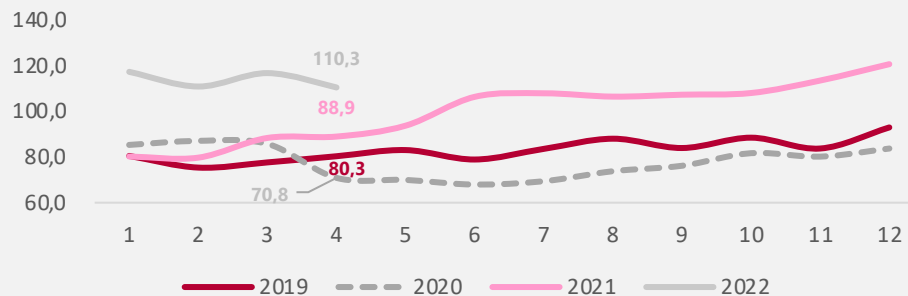



Correo y servicios de mensajería Índices base 2021

Índices Ingresos nominales
Total nacional

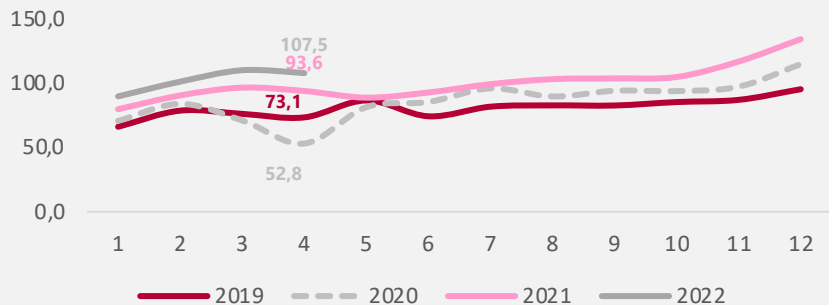

Índices personal ocupado total
Total nacional

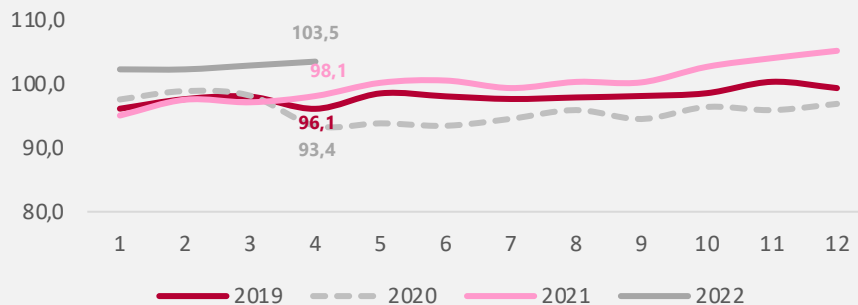

Índices productividad
Total nacional

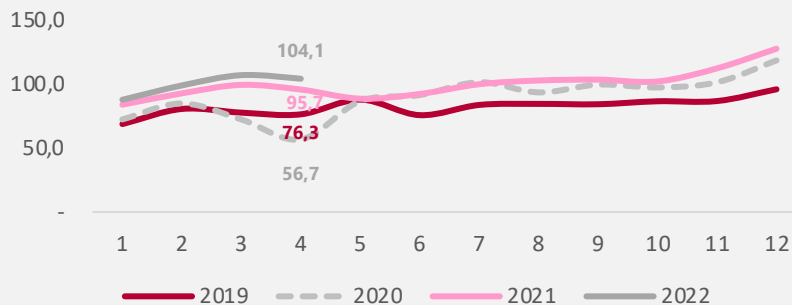

Restaurantes, catering y bares

Índices base 2021

Índices Ingresos nominales
Total nacional

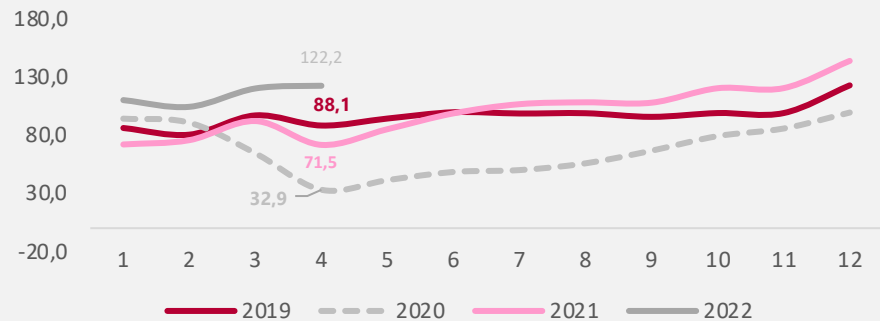

Índices personal ocupado total
Total nacional

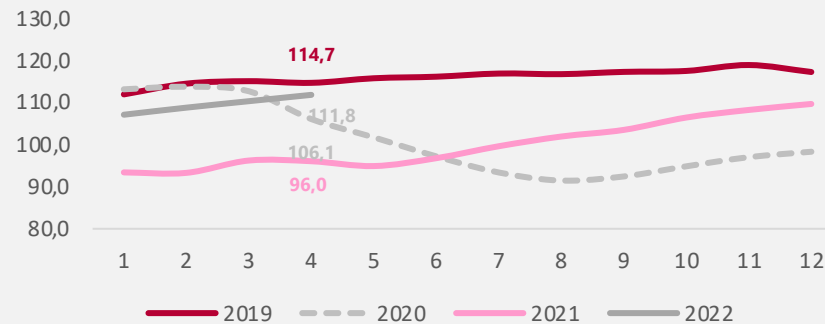

Índices productividad
Total nacional

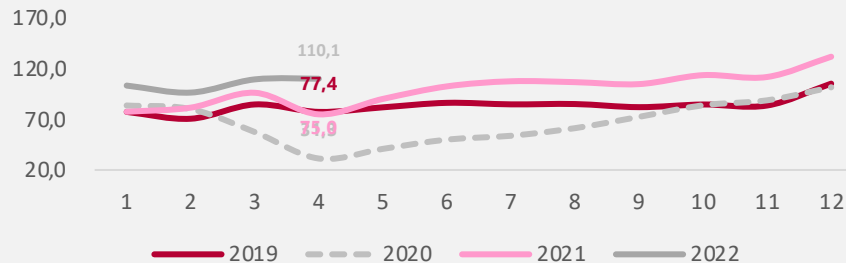



Actividades de edición

Índices base 2021

Índices Ingresos nominales
Total nacional

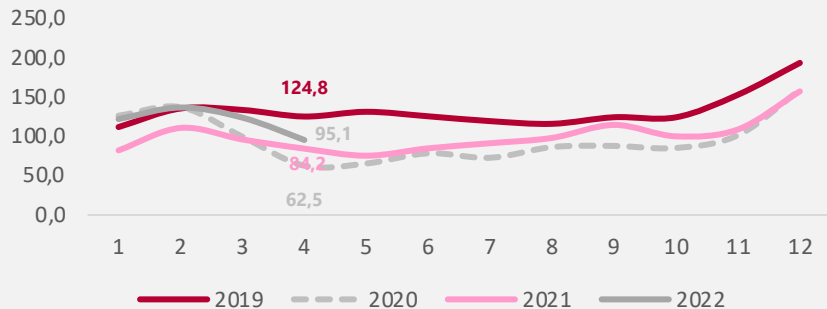

Índices personal ocupado total
Total nacional

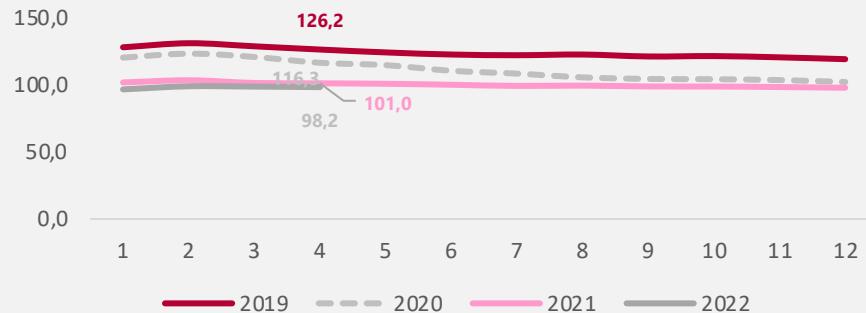

Índices productividad
Total nacional

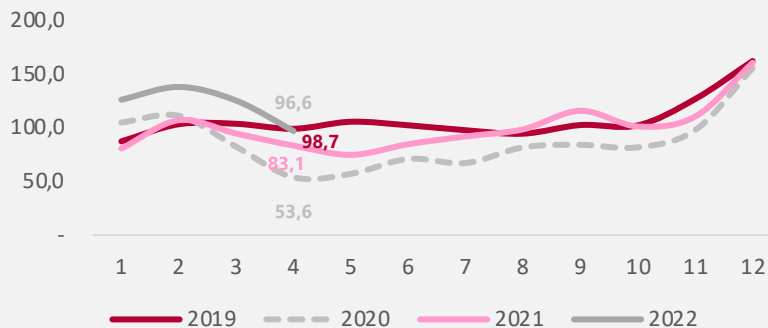

Producción de películas cinematográficas y programas de televisión

Índices base 2021

Índices Ingresos nominales
Total nacional

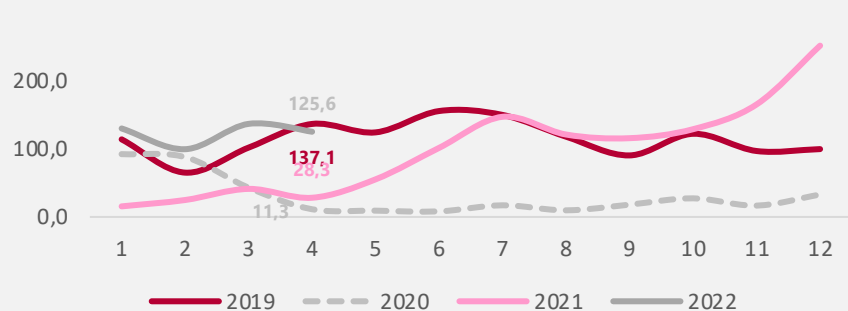

Índices personal ocupado total
Total nacional

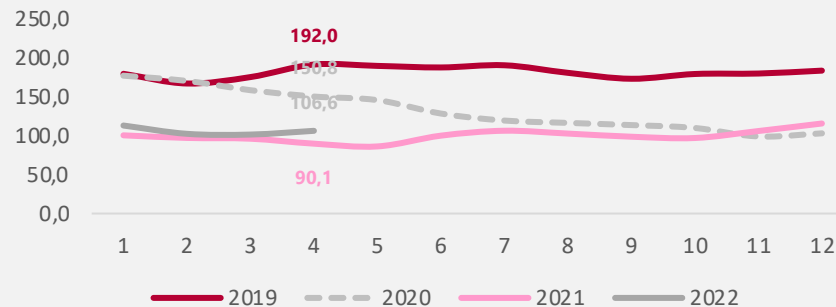

Índices productividad
Total nacional

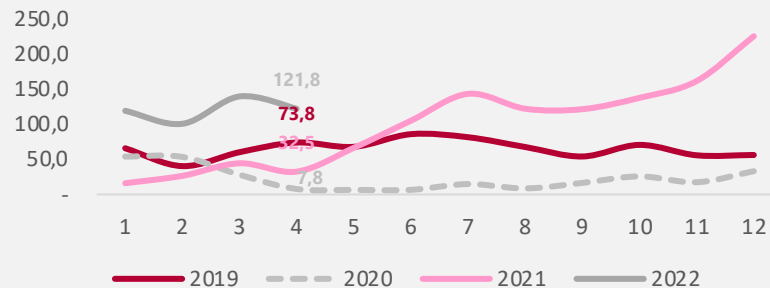

Actividades de programación y transmisión, agencias de noticias

Índices base 2021

Índices Ingresos nominales
Total nacional

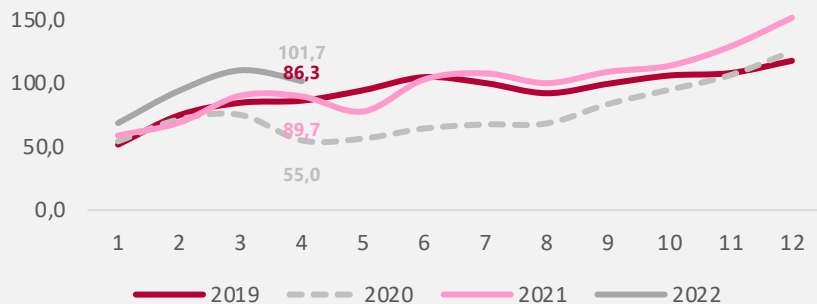

Índices personal ocupado total
Total nacional

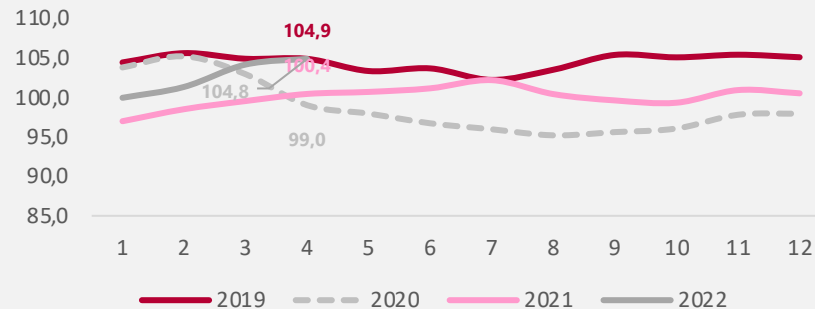

Índices productividad
Total nacional

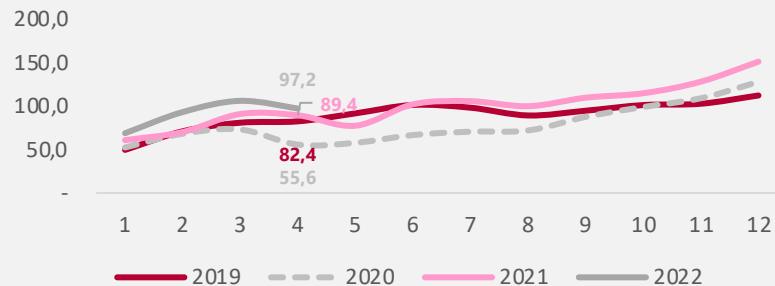



Telecomunicaciones Índices base 2021

Índices Ingresos nominales
Total nacional

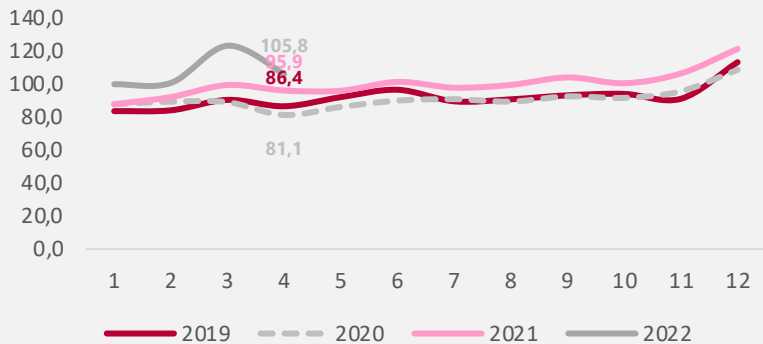

Índices personal ocupado total
Total nacional

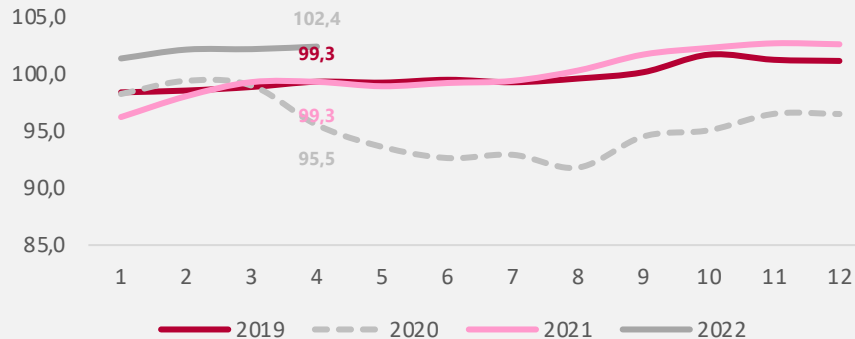

Índices productividad
Total nacional

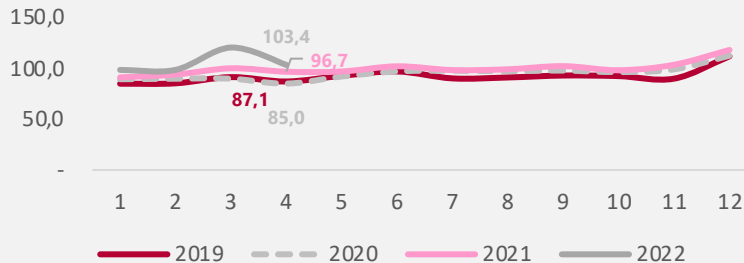

Desarrollo de sistemas informáticos y procesamiento de datos

Índices base 2021

Índices Ingresos nominales
Total nacional

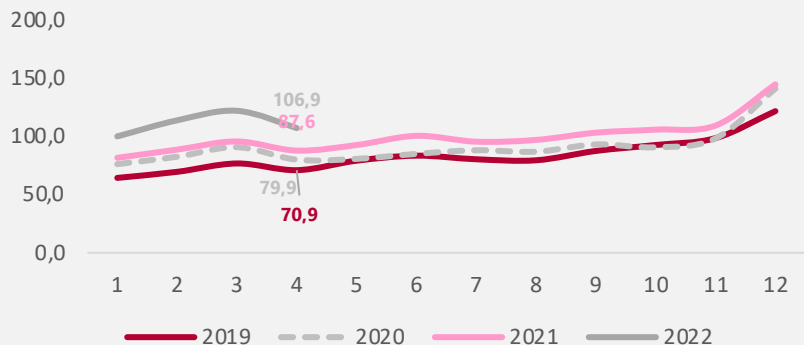

Índices personal ocupado total
Total nacional

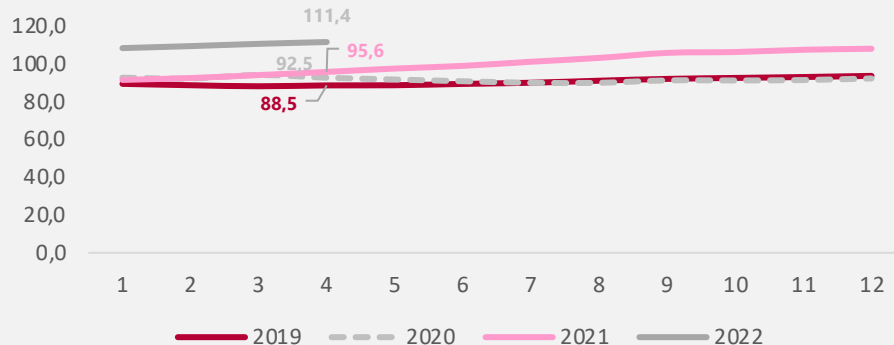

Índices productividad
Total nacional

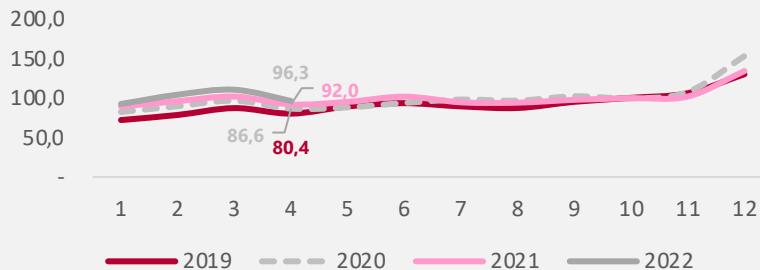



Inmobiliarias, alquiler de maquinaria y equipo

Índices base 2021

Índices Ingresos nominales

Total nacional

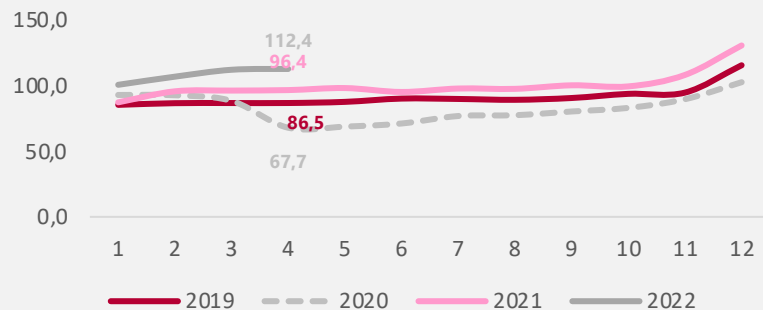

Índices personal ocupado total

Total nacional

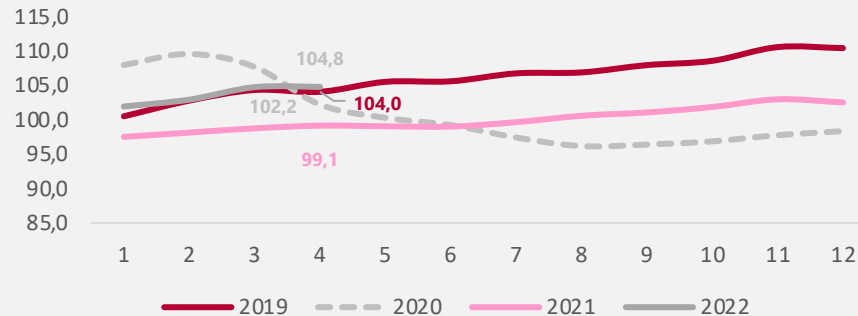

Índices productividad

Total nacional

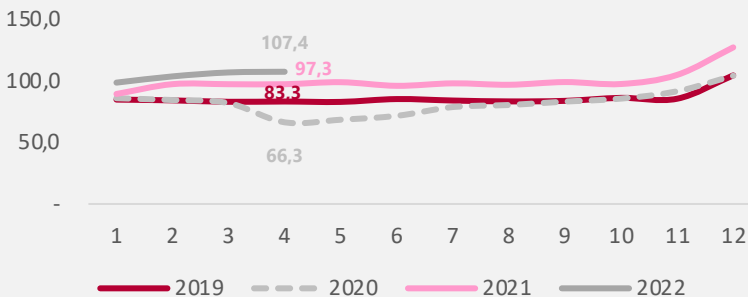



Actividades profesionales científicas y técnicas

Índices base 2021

Índices Ingresos nominales

Total nacional

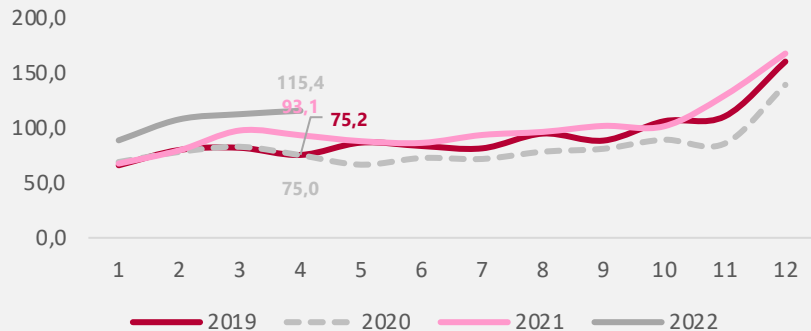

Índices personal ocupado total

Total nacional

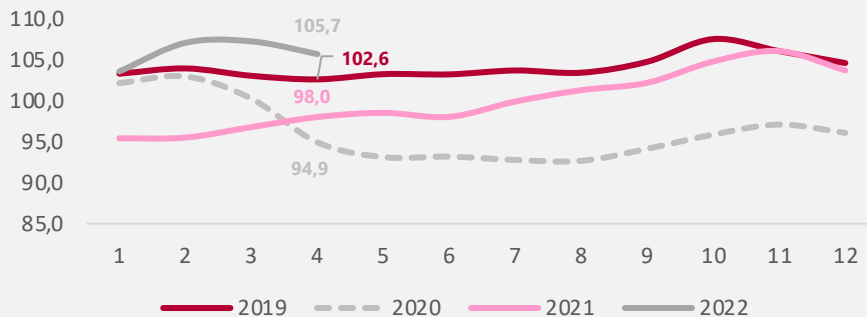

Índices productividad

Total nacional

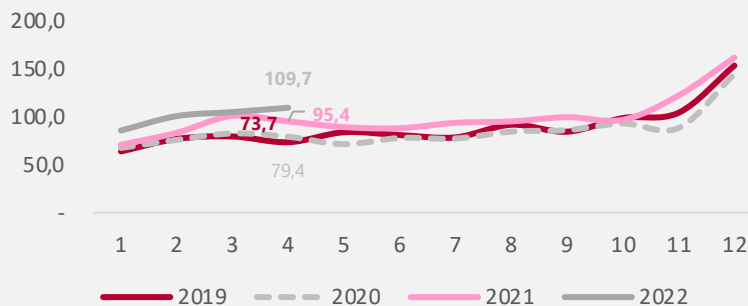

Publicidad

Índices base 2021

Índices Ingresos nominales
Total nacional

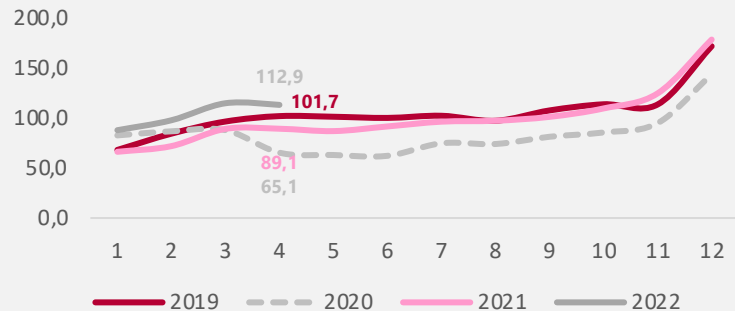

Índices personal ocupado total
Total nacional

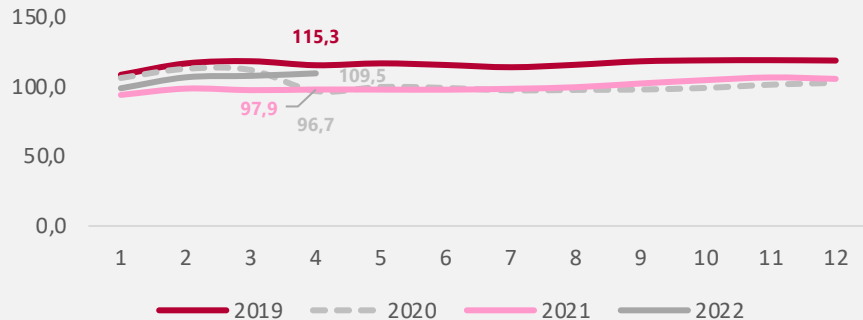

Índices productividad
Total nacional

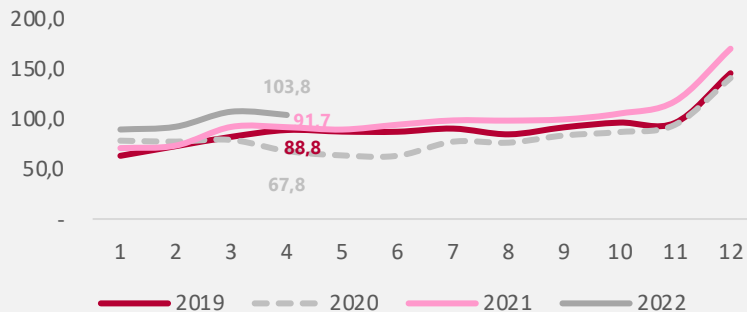



Actividades de empleo, seguridad e investigación privada, servicios a edificios

Índices base 2021

Índices Ingresos nominales

Total nacional

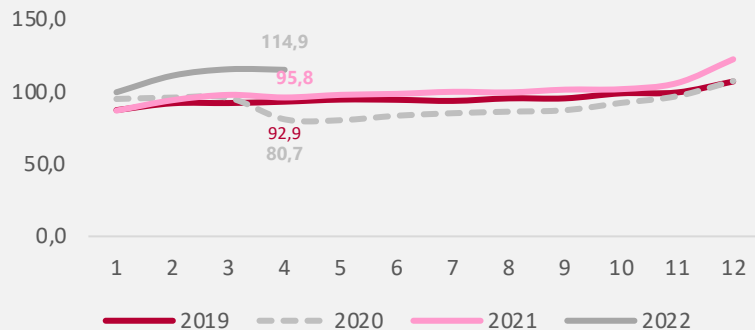

Índices personal ocupado total

Total nacional

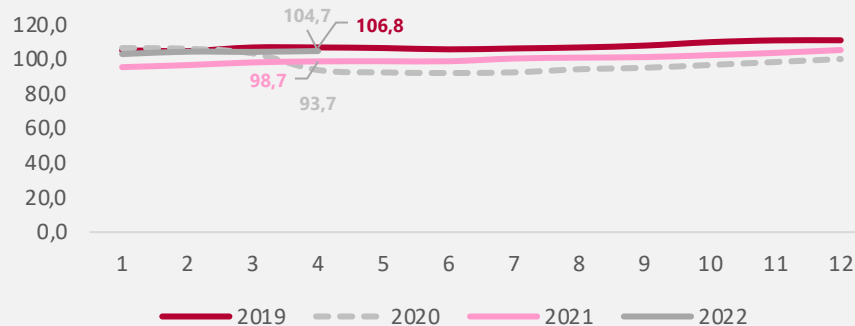

Índices productividad

Total nacional

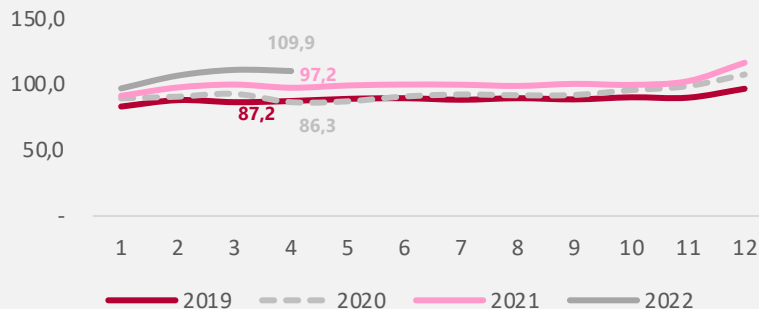



Actividades administrativas y de apoyo de oficina y otras actividades excepto call center

Índices base 2021

Índices Ingresos nominales
Total nacional

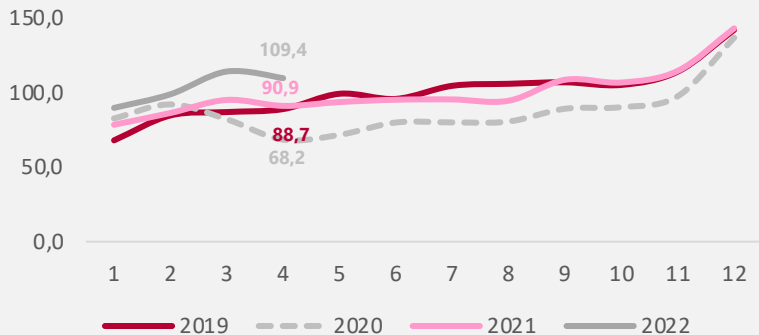

Índices personal ocupado total
Total nacional

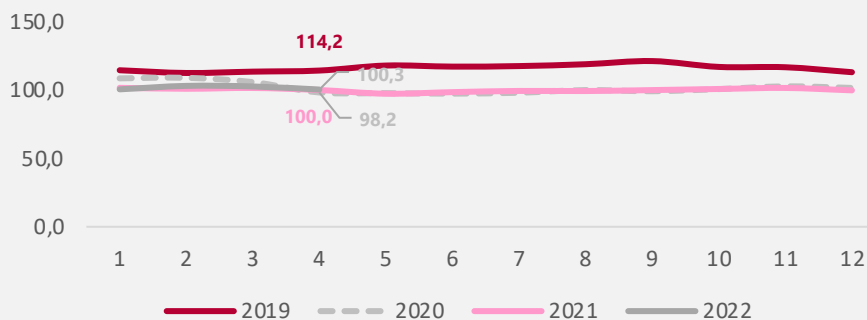

Índices productividad
Total nacional

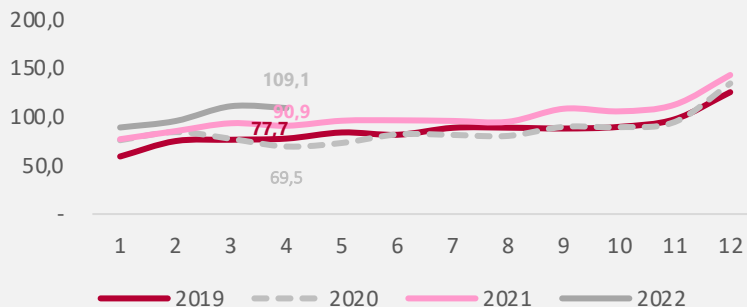



Actividades de centros de llamadas (Call center)

Índices base 2021

Índices Ingresos nominales

Total nacional

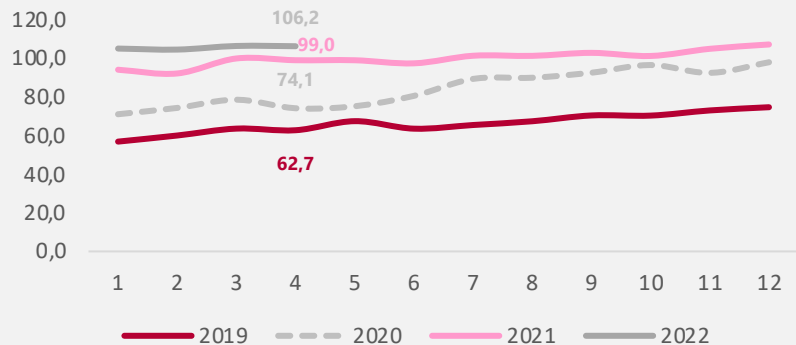

Índices personal ocupado total

Total nacional

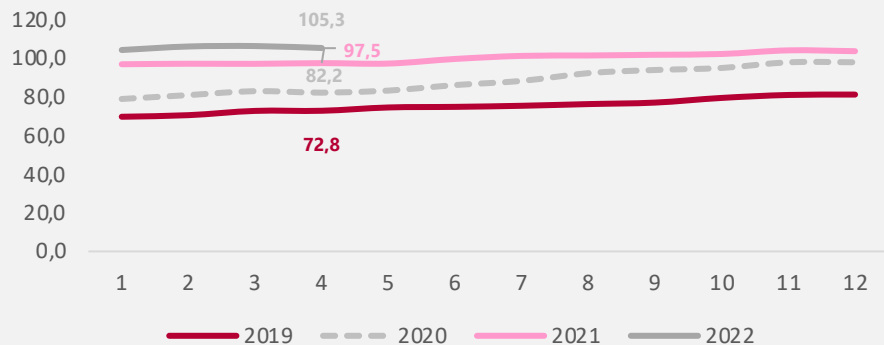

Índices productividad

Total nacional

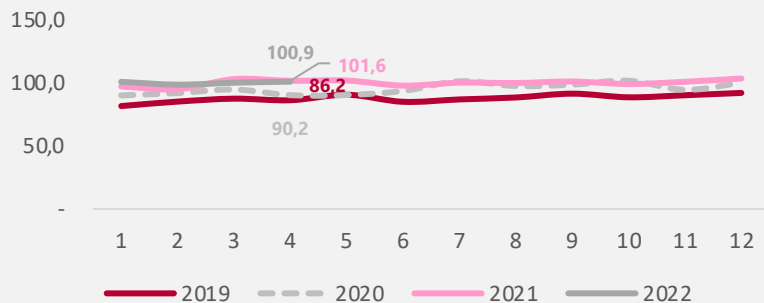



Educación superior privada Índices base 2021

Índices Ingresos nominales

Total nacional

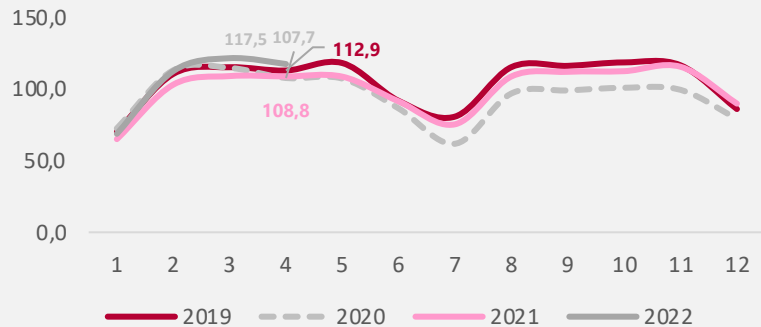

Índices personal ocupado total

Total nacional

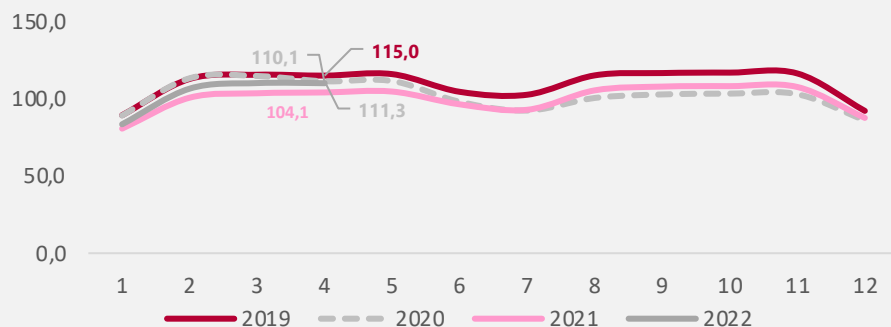

Índices productividad

Total nacional

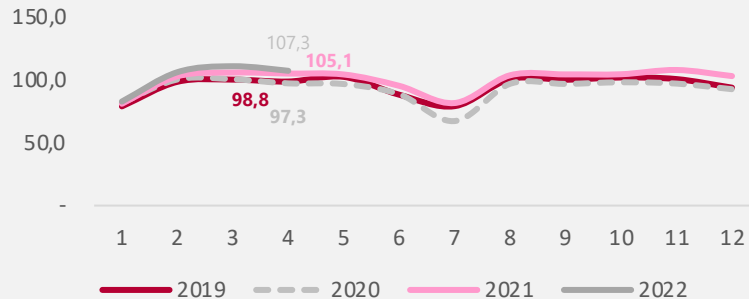



Salud humana privada con internación Índices base 2021

Índices Ingresos nominales

Total nacional

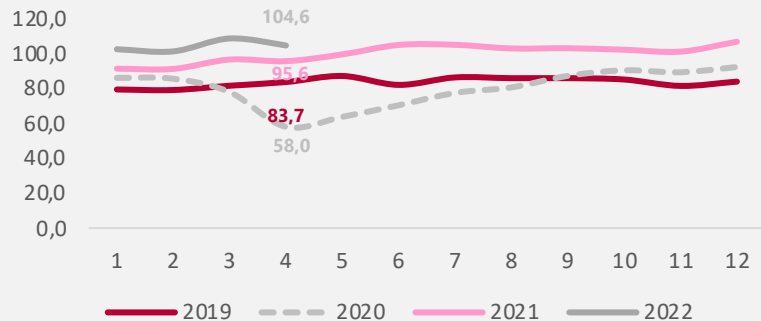

Índices personal ocupado total

Total nacional

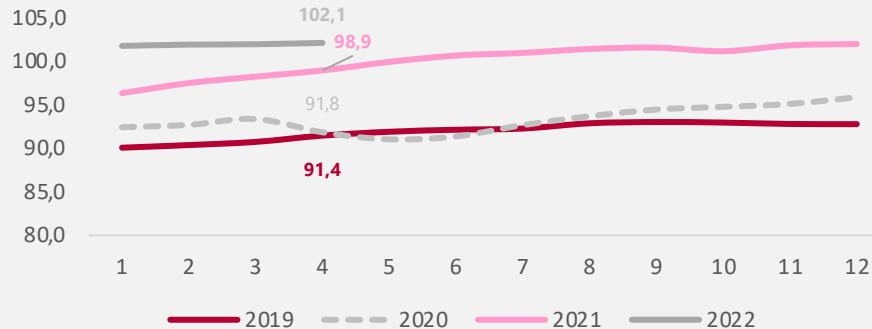

Índices productividad

Total nacional

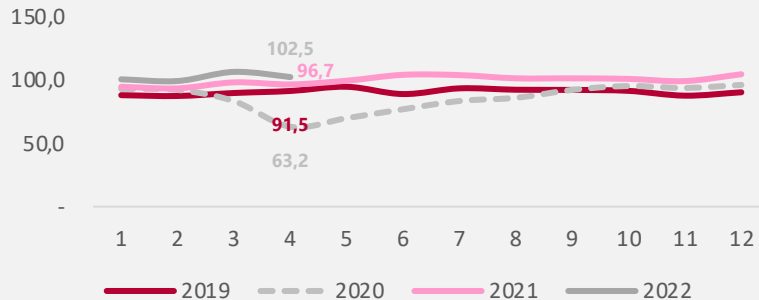

Salud humana privada sin internación

Índices base 2021

Índices Ingresos nominales
Total nacional

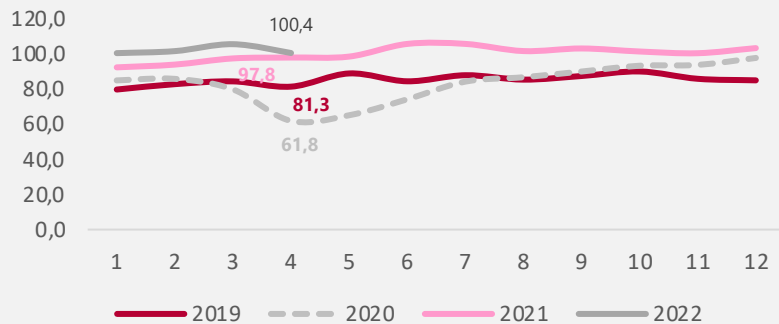

Índices personal ocupado total
Total nacional

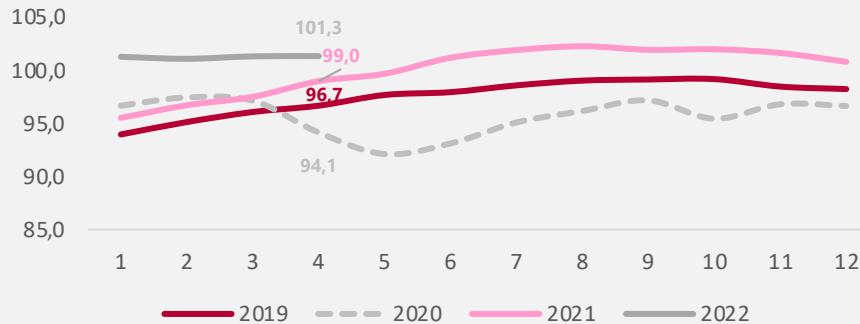

Índices productividad
Total nacional

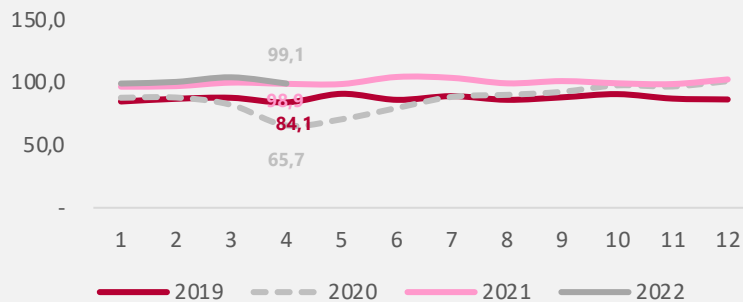

Otros servicios de entretenimiento y otros servicios

Índices base 2021

Índices Ingresos nominales

Total nacional

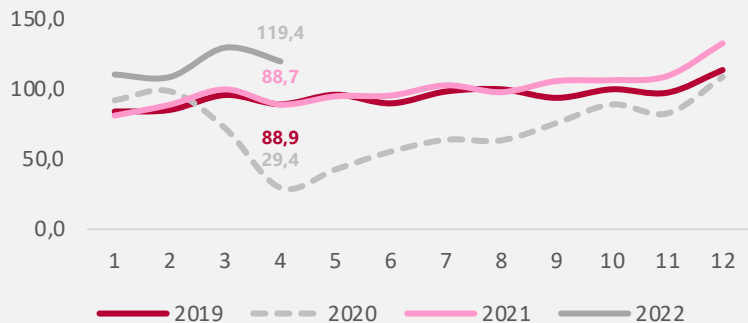

Índices personal ocupado total

Total nacional

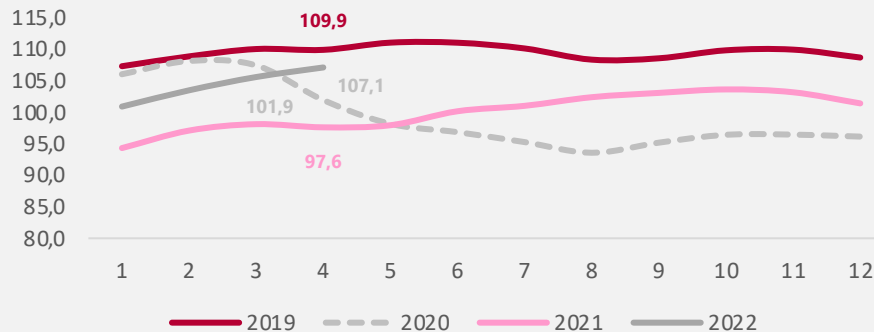

Índices productividad

Total nacional

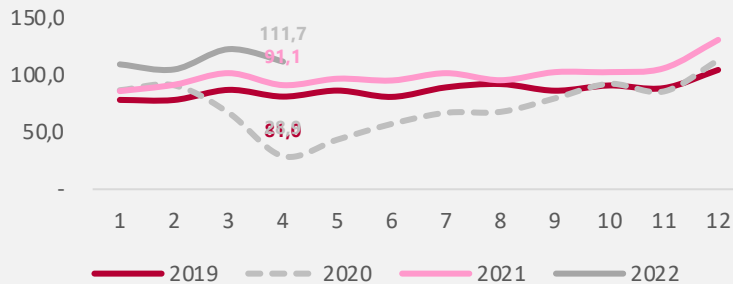

Variación trienal de la productividad

Abril 2022 / abril 2019

18 subsectores de servicios



Encuesta Mensual de Alojamiento

Resultados Abril 2022

15 junio / 2022



El futuro
es de todos

Gobierno
de Colombia

Ingresos reales y personal ocupado

**Total nacional y 12 regiones
Variación anual y contribución**



Variación anual y contribución de los ingresos reales, personal ocupado y salarios

Total nacional y 12 regiones

Abril 2022/2021^P

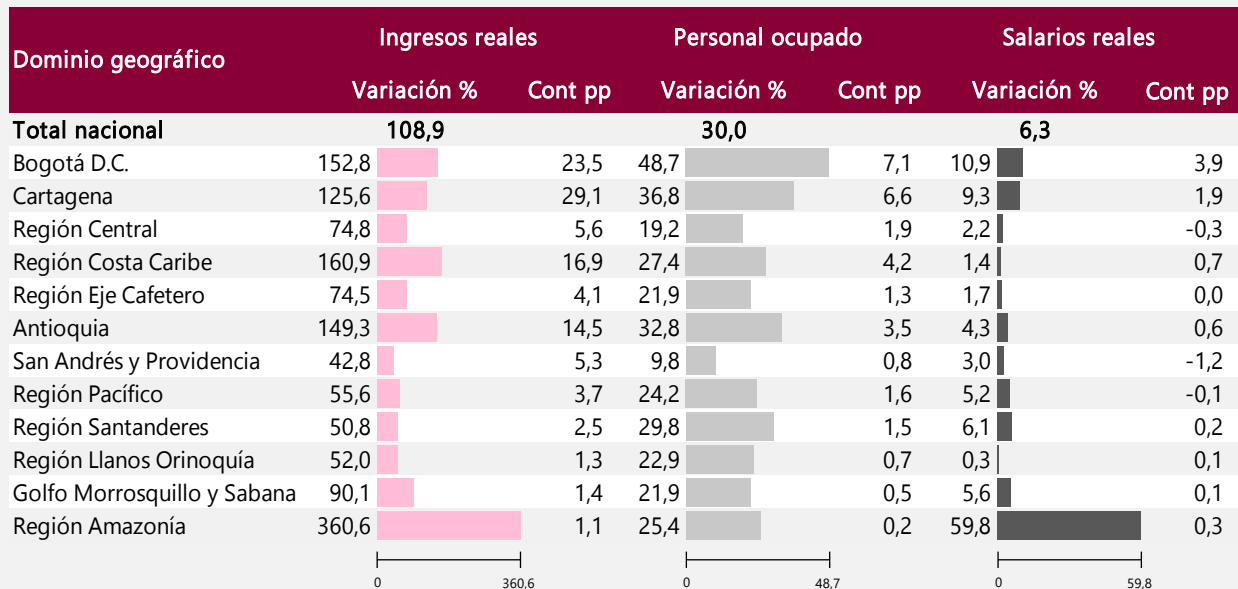

Fuente: DANE, Encuesta Mensual de Alojamiento – EMA.

^P: Provisional

pp: puntos porcentuales

Regiones: Bogotá DC, Cartagena, Región Central (Boyacá, Cundinamarca, Huila y Tolima), Región Costa Caribe (Atlántico, Cesar, La Guajira y Magdalena), Región Eje Cafetero (Caldas, Quindío y Risaralda), Antioquia, San Andrés y Providencia, Región Pacífico (Valle del Cauca, Cauca, Nariño y Chocó), Región Santanderes (Santander y Norte de Santander), Llanos Orinoquía (Meta, Casanare, Arauca y Vichada), Región Golfo Morrosquillo y Sabana (Bolívar, Córdoba y Sucre), Región Amazonía (Amazonas, Caquetá, Guainía, Putumayo, Guaviare y Vaupés).

Variación trienal y contribución de los ingresos reales, personal ocupado y salarios

Total nacional y 12 regiones

Abril 2022/2019^P

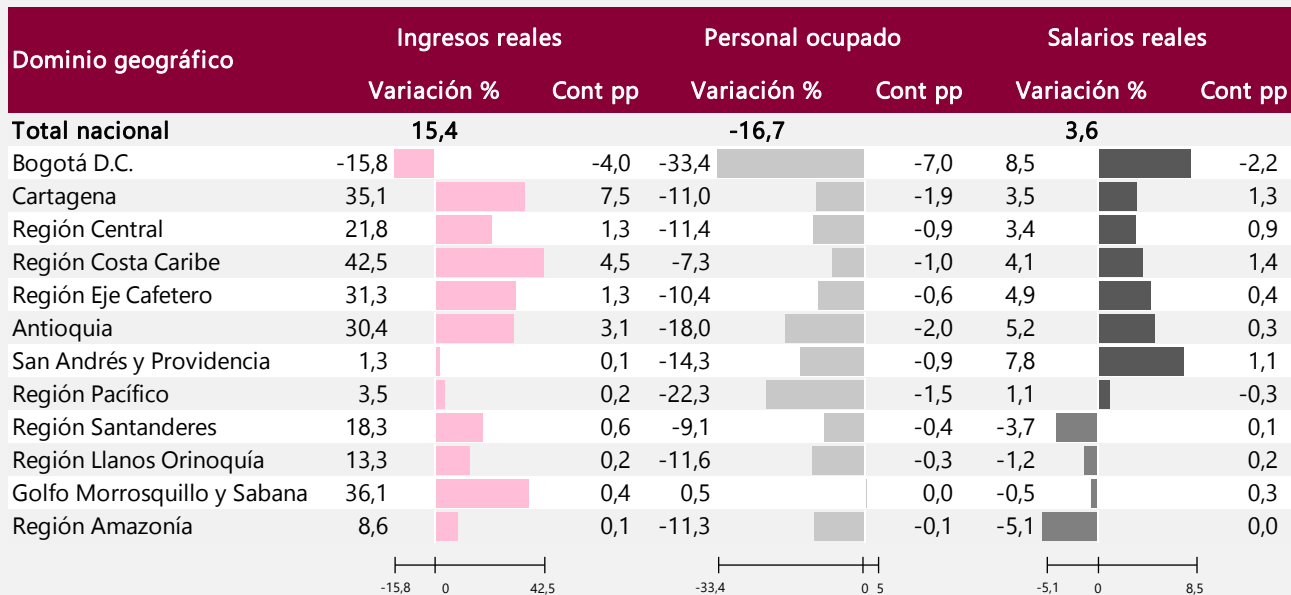

Fuente: DANE, Encuesta Mensual de Alojamiento – EMA.

P: Provisional

pp: puntos porcentuales

Regiones: Bogotá DC, Cartagena, Región Central (Boyacá, Cundinamarca, Huila y Tolima), Región Costa Caribe (Atlántico, Cesar, La Guajira y Magdalena), Región Eje Cafetero (Caldas, Quindío y Risaralda), Antioquia, San Andrés y Providencia, Región Pacífico (Valle del Cauca, Cauca, Nariño y Chocó), Región Santanderes (Santander y Norte de Santander), Llanos Orinoquía (Meta, Casanare, Arauca y Vichada), Región Golfo Morrosquillo y Sabana (Bolívar, Córdoba y Sucre), Región Amazonía (Amazonas, Caquetá, Guainía, Putumayo, Guaviare y Vaupés).

Variación de los ingresos reales, personal ocupado y salario per cápita real Total nacional y 12 regiones

Dominio geográfico	Variaciones anuales abril 2022/abril 2021			Variaciones mensuales abril 2022 /marzo 2022			Variaciones trienales abril 2022/abril 2019			Variaciones año corrido ene - abr 22/ene - abr 21			Variaciones doce meses may 21-abr22/may 20-abr21		
	Ingresos reales	Personal ocupado	Salario per cápita real	Ingresos reales	Personal ocupado	Salario per cápita real	Ingresos reales	Personal ocupado	Salario per cápita real	Ingresos reales	Personal ocupado	Salario per cápita real	Ingresos reales	Personal ocupado	Salario per cápita real
Total nacional	108,9	30,0	6,3	0,2	1,5	1,9	15,4	-16,7	3,6	84,0	27,5	7,7	168,5	20,9	25,7
Bogotá D.C.	152,8	48,7	10,9	-14,5	1,2	0,6	-15,8	-33,4	8,5	129,8	38,6	14,8	158,1	9,4	39,2
Cartagena	125,6	36,8	9,3	1,6	2,4	1,8	35,1	-11,0	3,5	115,8	35,5	12,5	238,5	25,8	32,4
Región Central	74,8	19,2	2,2	21,7	3,3	2,0	21,8	-11,4	3,4	45,0	15,5	4,5	126,0	13,9	17,7
Región Costa Caribe	160,9	27,4	1,4	4,5	2,4	4,6	42,5	-7,3	4,1	70,0	23,5	-2,0	161,1	27,6	17,0
Región Eje Cafetero	74,5	21,9	1,7	23,5	3,3	2,5	31,3	-10,4	4,9	45,3	19,8	2,8	102,2	24,8	17,0
Antioquia	149,3	32,8	4,3	2,7	2,0	0,5	30,4	-18,0	5,2	90,6	29,4	6,5	157,3	23,4	21,1
San Andrés y Providencia	42,8	9,8	3,0	-6,0	-2,7	3,9	1,3	-14,3	7,8	64,6	15,5	4,1	252,3	22,1	24,1
Región Pacífico	55,6	24,2	5,2	-0,8	0,4	0,7	3,5	-22,3	1,1	54,0	22,8	6,2	124,8	12,7	22,5
Región Santanderes	50,8	29,8	6,1	4,6	-3,4	0,2	18,3	-9,1	-3,7	43,5	37,7	8,8	109,7	37,5	26,0
Región Llanos Orinoquía	52,0	22,9	0,3	16,5	3,3	-1,2	13,3	-11,6	-1,2	30,7	22,5	2,1	83,6	21,0	14,3
Golfo Morrosquillo y Sabana	90,1	21,9	5,6	16,7	2,1	0,9	36,1	0,5	-0,5	45,8	22,3	6,2	130,2	25,7	23,9
Región Amazonía	360,6	25,4	59,8	7,1	1,8	3,8	8,6	-11,3	-5,1	258,4	19,4	46,6	293,4	16,3	42,3

Fuente: DANE, Encuesta Mensual de Alojamiento – EMA.

P: Provisional

Regiones: Bogotá DC, Cartagena, Región Central (Boyacá, Cundinamarca, Huila y Tolima), Región Costa Caribe (Atlántico, Cesar, La Guajira y Magdalena), Región Eje Cafetero (Caldas, Quindío y Risaralda), Antioquia, San Andrés y Providencia, Región Pacífico (Valle del Cauca, Cauca, Nariño y Chocó), Región Santanderes (Santander y Norte de Santander), Llanos Orinoquía (Meta, Casanare, Arauca y Vichada), Región Golfo Morrosquillo y Sabana (Bolívar, Córdoba y Sucre), Región Amazonía (Amazonas, Caquetá, Guainía, Putumayo, Guaviare y Vaupés).

Tarifas

Variación^p mensual y anual de tarifas según tipo de acomodación

Total nacional y 12 regiones

Dominio geográfico	Variación Mensual abril 2022/marzo 2021		Variación Anual abril (2022/2021)	
	Sencilla	Doble	Sencilla	Doble
Total nacional	0,8	2,2	20,3	25,9
Bogotá D.C.	-2,1	-0,5	18,0	23,9
Cartagena	5,0	7,4	26,9	32,1
Región Central	6,0	7,2	19,9	17,0
Región Costa Caribe	-5,4	-2,9	20,6	33,7
Región Eje Cafetero	-2,5	4,8	2,2	8,4
Antioquia	3,5	-0,3	27,3	19,3
San Andrés y Providencia	4,4	-2,3	27,6	22,0
Región Pacífico	4,3	3,7	8,9	13,9
Región Santanderes	5,0	2,2	13,4	15,3
Región Llanos Orinoquía	-0,9	1,8	3,7	5,7
Golfo Morrosquillo y Sabana	-3,0	-4,6	4,4	8,4
Región Amazonía	-1,8	0,0	29,6	21,2

Fuente: DANE, Encuesta Mensual de Alojamiento - EMA

p: Provisional

Regiones: Bogotá DC, Cartagena, Región Central (Boyacá, Cundinamarca, Huila y Tolima), Región Costa Caribe (Atlántico, Cesar, La Guajira y Magdalena), Región Eje Cafetero (Caldas, Quindío y Risaralda), Antioquia, San Andrés y Providencia, Región Pacífico (Valle del Cauca, Cauca, Nariño y Chocó), Región Santanderes (Santander y Norte de Santander), Región Llanos Orinoquía (Meta, Casanare, Arauca y Vichada), Región Golfo Morrosquillo y Sabana (Bolívar, Córdoba y Sucre), Región Amazonía (Amazonas, Caquetá, Guainía, Putumayo, Guaviare y Vaupés).

Índices y variación anual de los ingresos reales

Total nacional y 12 regiones



El futuro
es de todos

Gobierno
de Colombia

Índices Ingresos reales y variación anual

Total nacional

Enero 2019 – abril 2022p

Base 2019 = 100

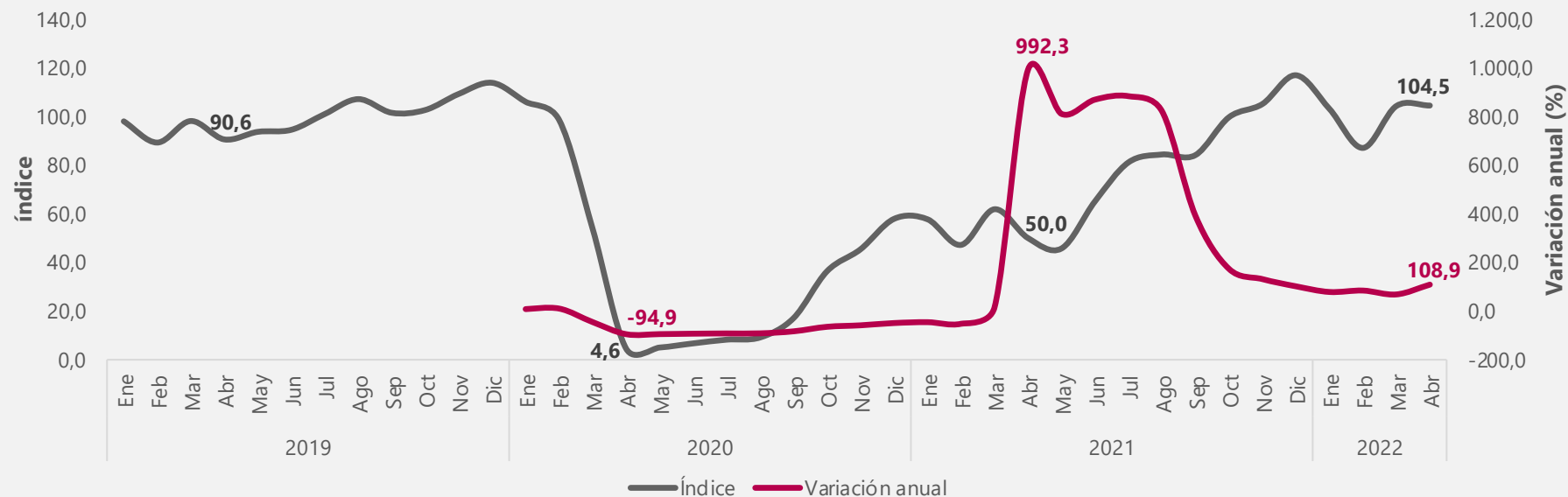

Porcentaje de ocupación y motivo de viaje

**Total nacional y 12 regiones
Enero 2019 – abril 2022**



Porcentaje de ocupación Total Nacional Enero 2019 – abril 2022p

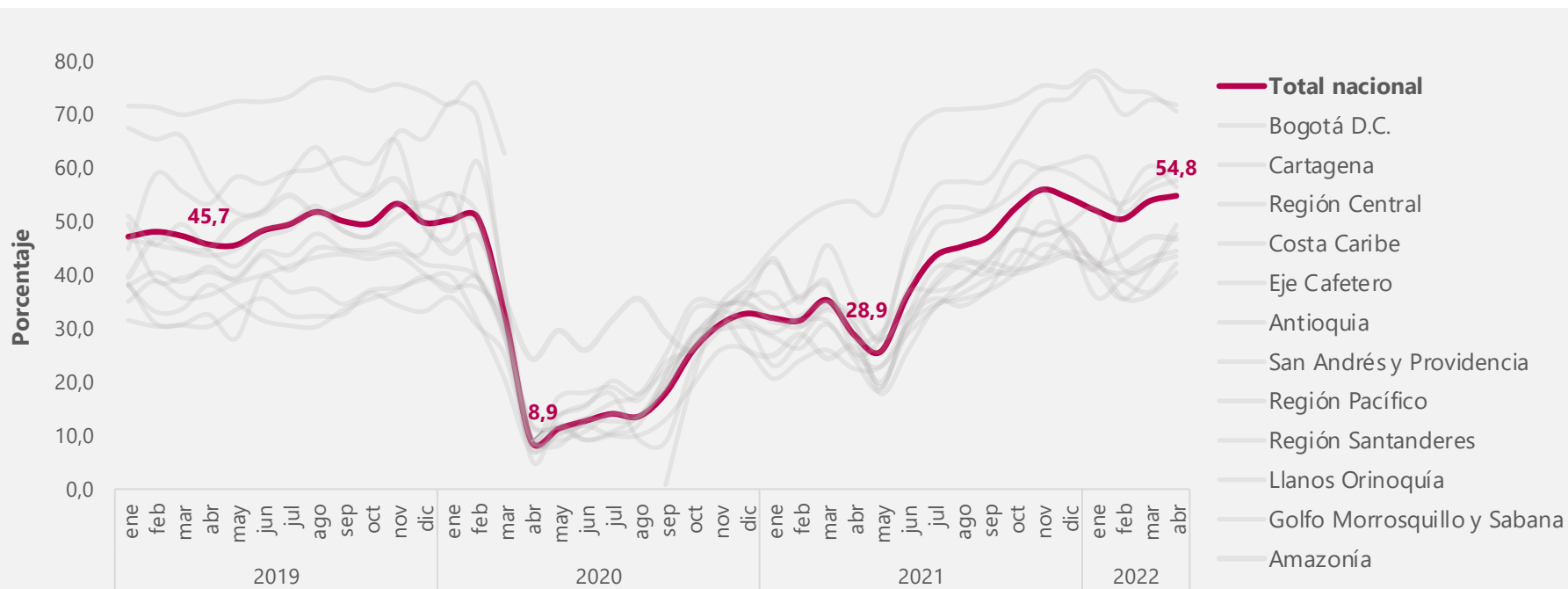

Distribución en puntos porcentuales de la tasa de ocupación según motivo de viaje

Total nacional
Enero 2019 – abril 2022

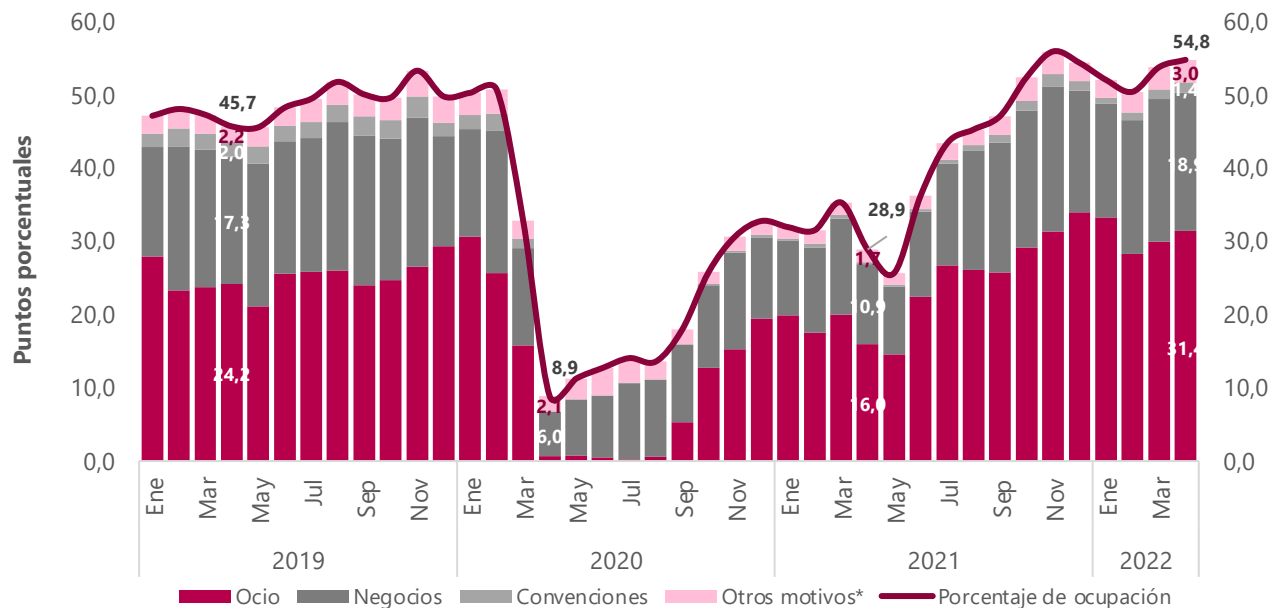

Fuente: DANE, Encuesta Mensual de Alojamiento - EMA.

P: Provisional

*Otros motivos de viaje incluye salud, amerocos (imprevistos de viaje) y otros.

Distribución porcentual de los motivos de viaje

Abril

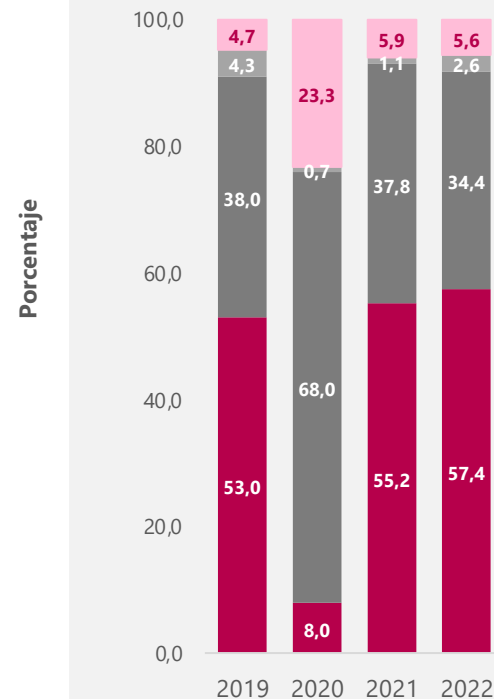

Distribución en puntos porcentuales de la tasa de ocupación según Huéspedes Residentes y No residentes

Total nacional

Enero 2019 – abril 2022p

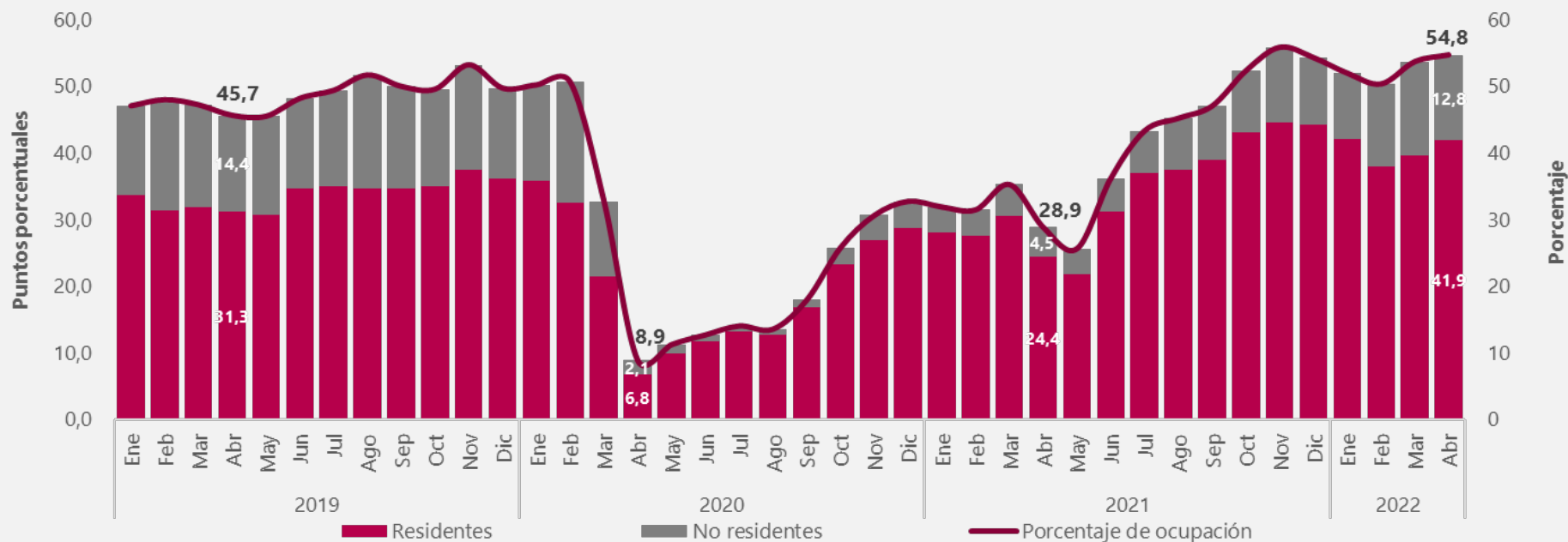

Índices de los ingresos reales, personal ocupado total y productividad

**Total nacional
y 12 regiones**



El futuro
es de todos

Gobierno
de Colombia

Índices Ingresos reales
Total nacional

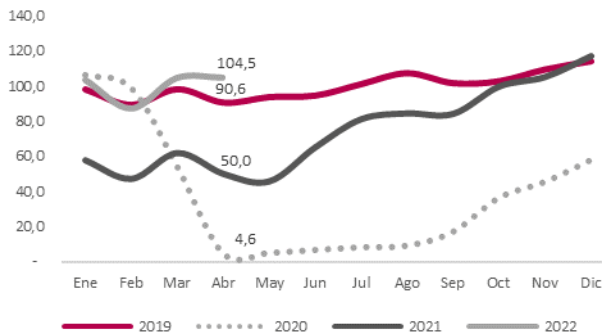

Índices personal ocupado total
Total nacional

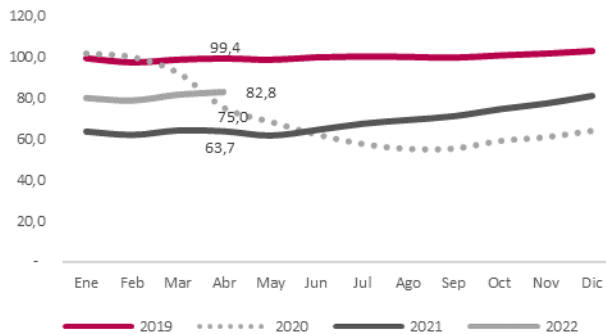

Índices productividad
Total nacional

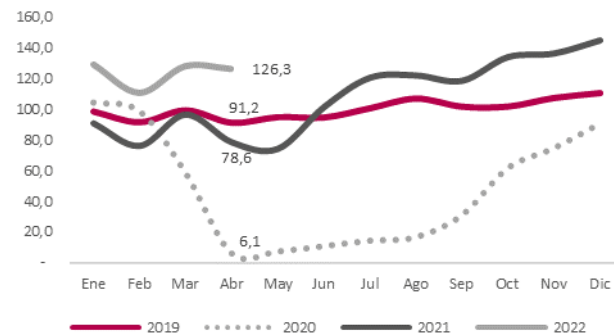

Índices Ingresos reales
Bogotá

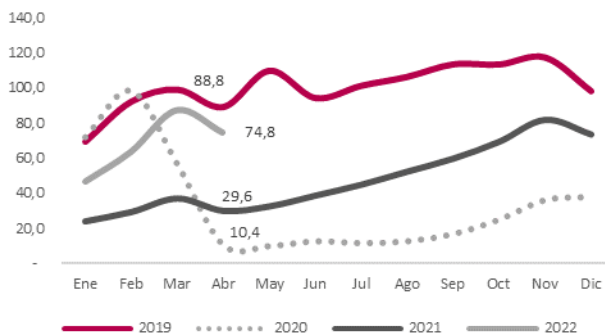

Índices personal ocupado total
Bogotá

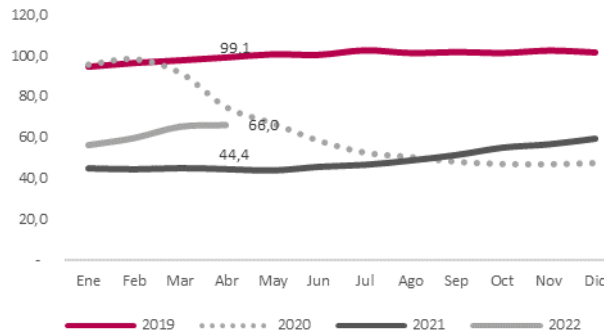

Índices productividad
Bogotá

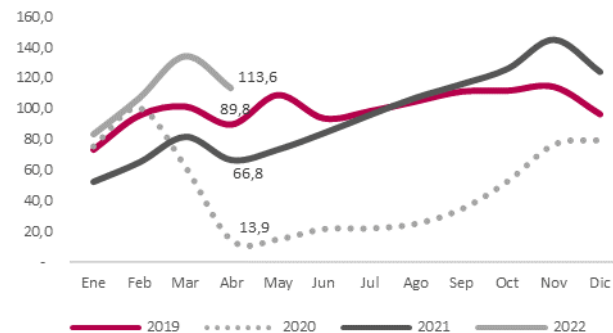

Fuente: DANE, Encuesta Mensual de Alojamiento - EMA.

P: Provisional

Base 2019 = 100

Índices Ingresos reales
Cartagena

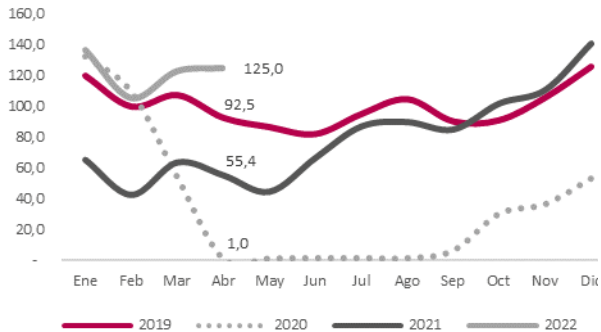

Índices personal ocupado total
Cartagena

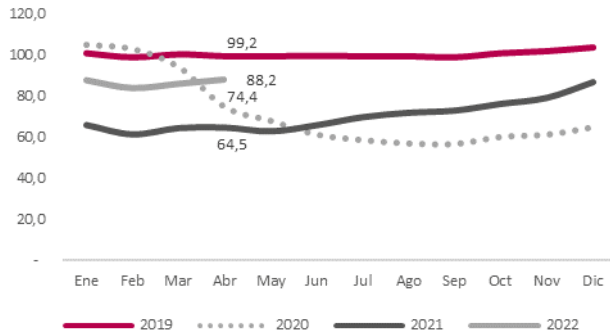

Índices productividad
Cartagena

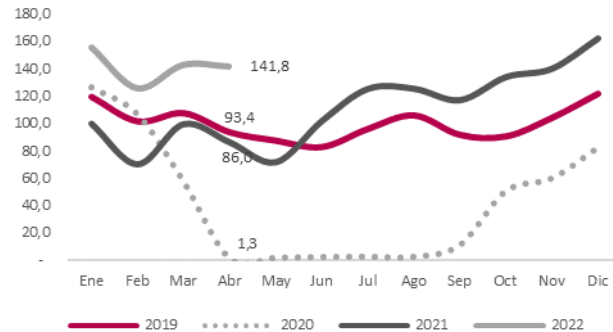

Índices Ingresos reales
Región Costa Caribe

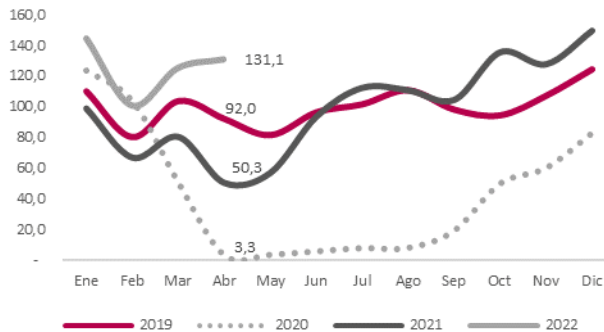

Índices personal ocupado total
Región Costa Caribe

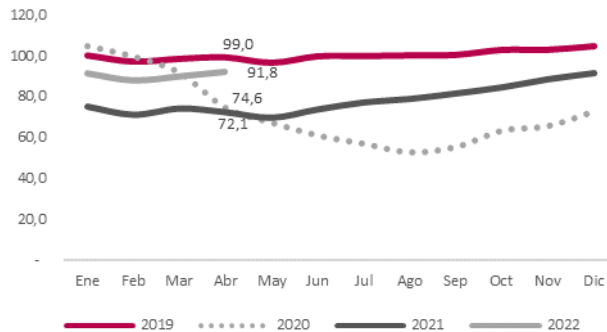

Índices productividad
Región Costa Caribe

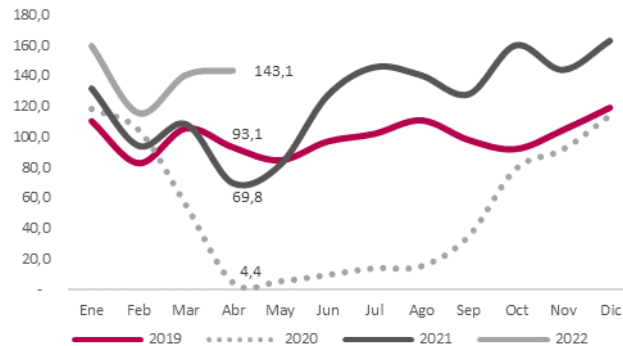

Fuente: DANE, Encuesta Mensual de Alojamiento - EMA.

P: Provisional

Base 2019 = 100

**Índices Ingresos reales
Región Central**

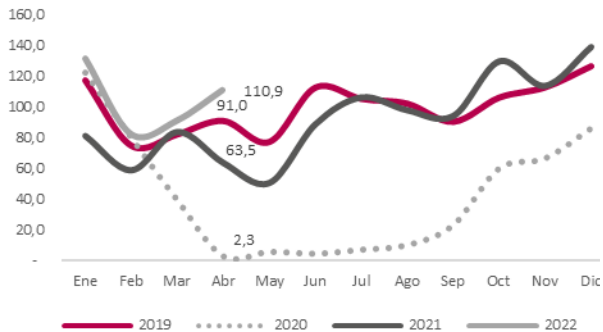

**Índices personal ocupado total
Región Central**

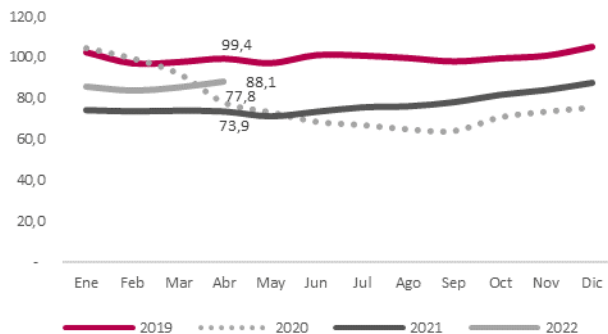

**Índices productividad
Región Central**

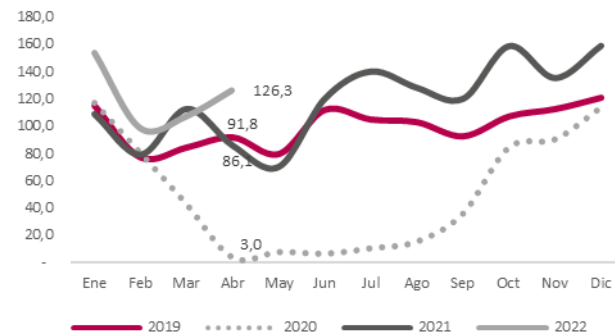

**Índices Ingresos reales
Región Eje Cafetero**

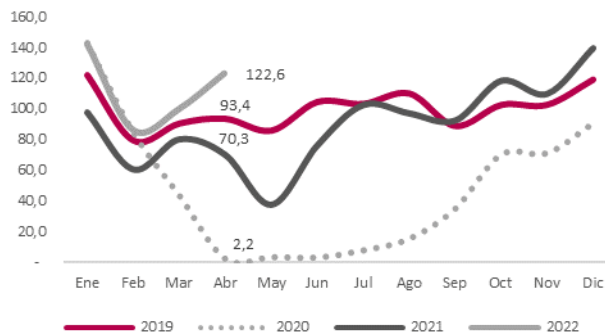

**Índices personal ocupado total
Región Eje Cafetero**

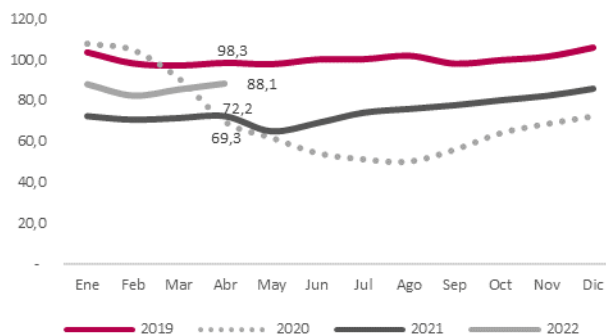

**Índices productividad
Región Eje Cafetero**

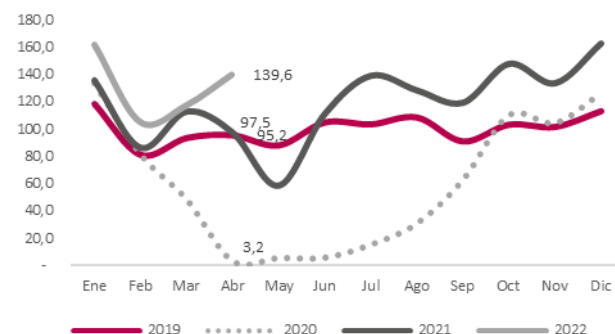

Fuente: DANE, Encuesta Mensual de Alojamiento - EMA.
P: Provisional
Base 2019 = 100

Índices Ingresos reales
Antioquia

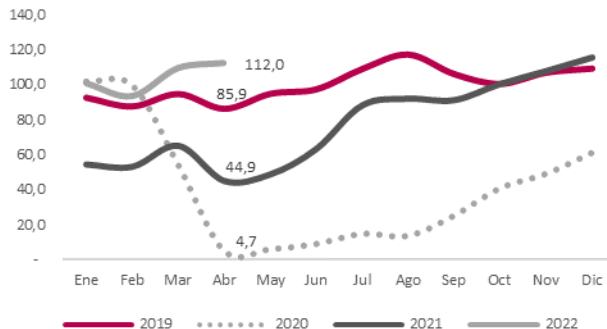

Índices personal ocupado total
Antioquia

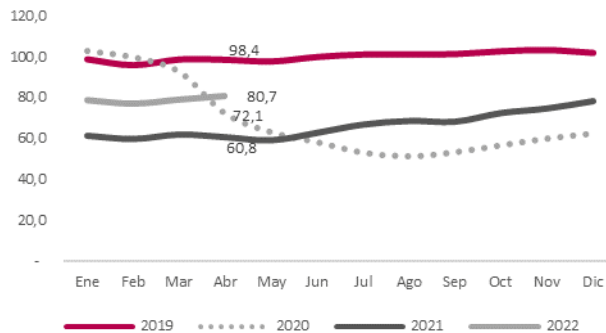

Índices productividad
Antioquia

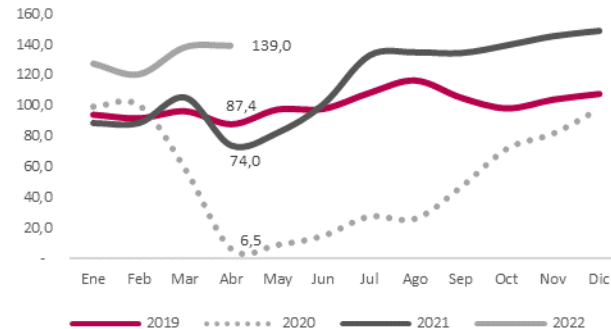

Índices Ingresos reales
San Andrés y Providencia

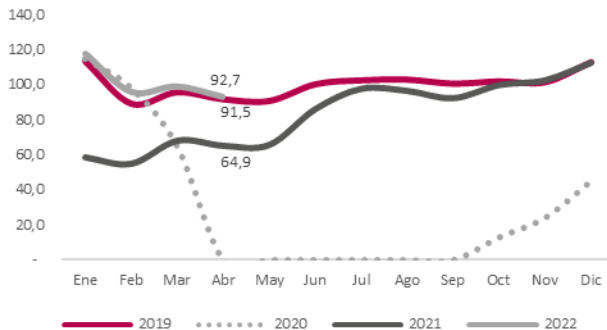

Índices personal ocupado total
San Andrés y Providencia

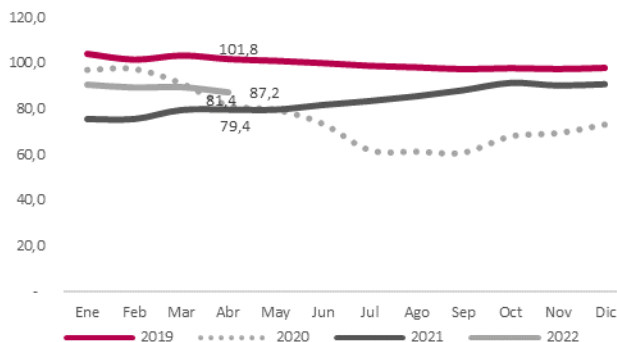

Índices productividad
San Andrés y Providencia

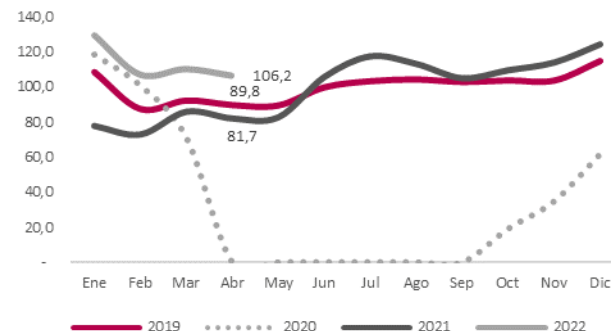

Fuente: DANE, Encuesta Mensual de Alojamiento - EMA.

P: Provisional

Base 2019 = 100

Índices Ingresos reales
Región Llanos Orinoquía

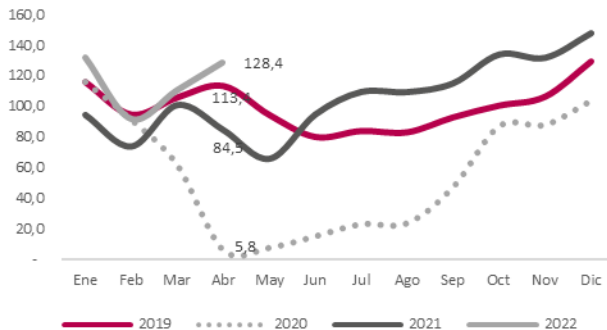

Índices personal ocupado total
Región Llanos Orinoquía

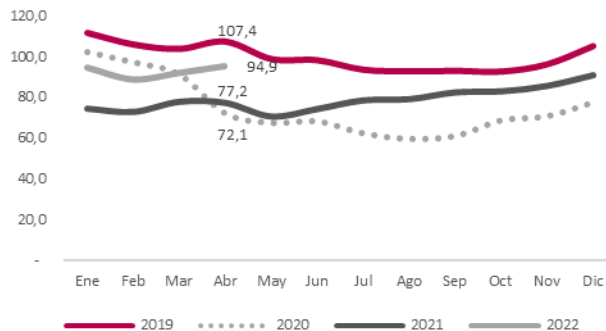

Índices productividad
Región Llanos Orinoquía

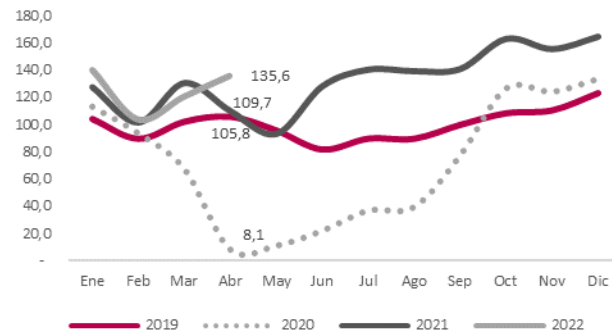

Índices Ingresos reales
Región Santanderes

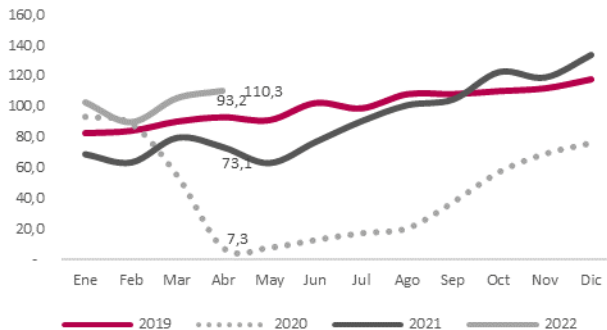

Índices personal ocupado total
Región Santanderes

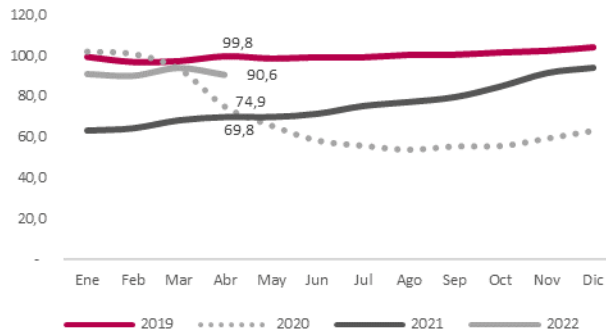

Índices productividad
Región Santanderes

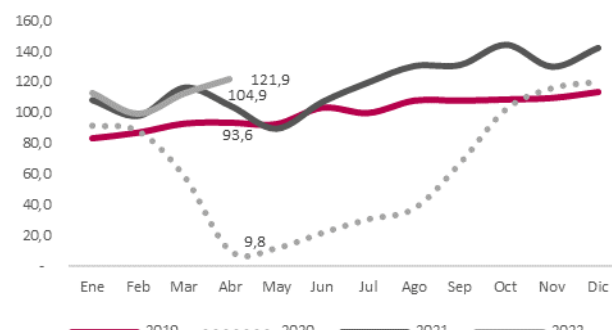

Índices Ingresos reales
Región Pacífico

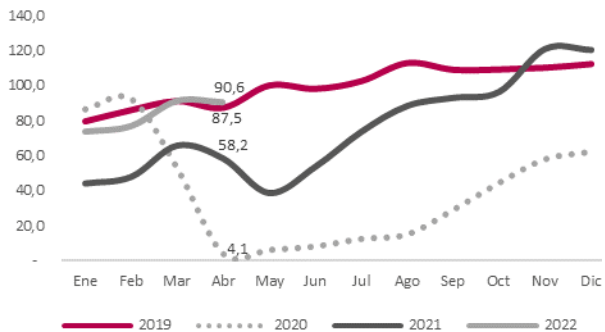

Índices personal ocupado total
Región Pacífico

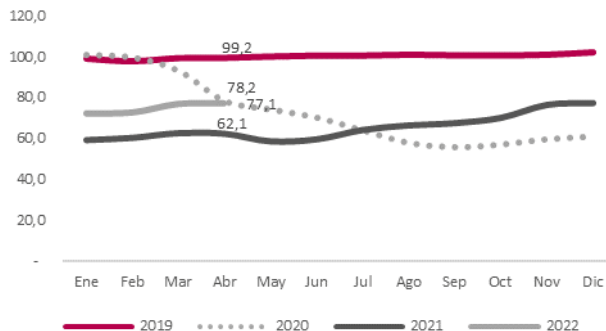

Índices productividad
Región Pacífico

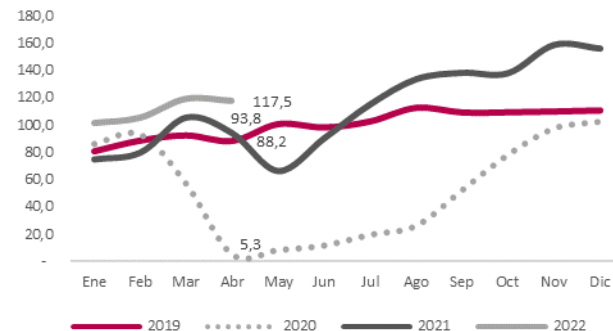

Índices Ingresos reales
Región Golfo Morrosquillo y Sabana

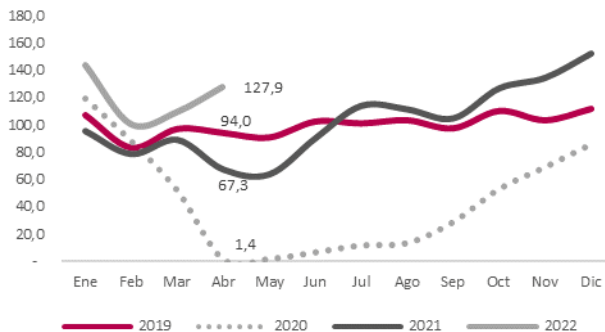

Índices personal ocupado total
Región Golfo Morrosquillo y Sabana

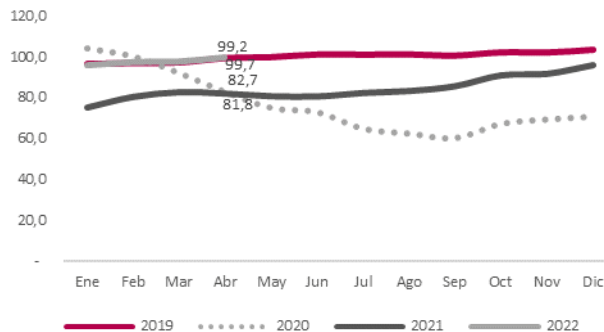

Índices productividad
Región Golfo Morrosquillo y Sabana

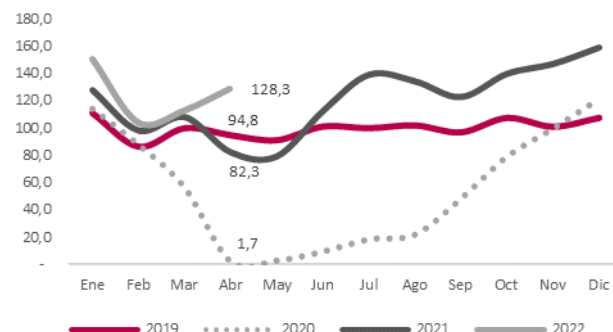

Fuente: DANE, Encuesta Mensual de Alojamiento - EMA.

P: Provisional

Base 2019 = 100



Índices Ingresos reales Región Amazonía

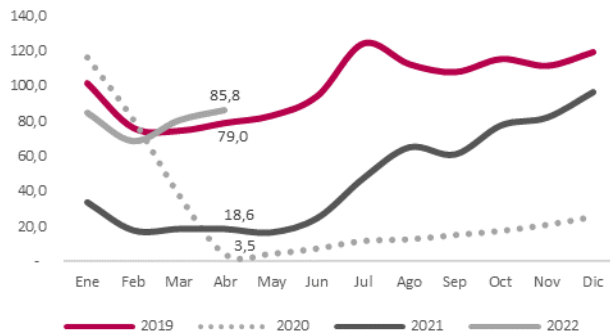

Índices personal ocupado total Región Amazonía

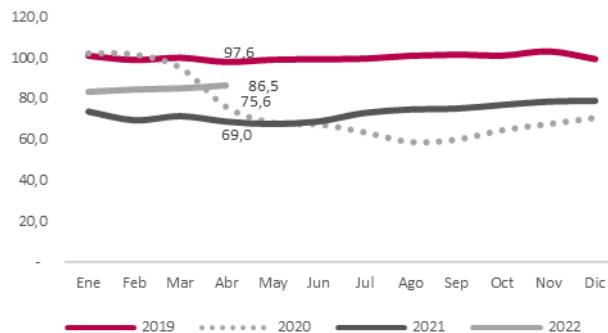

Índices productividad Región Amazonía

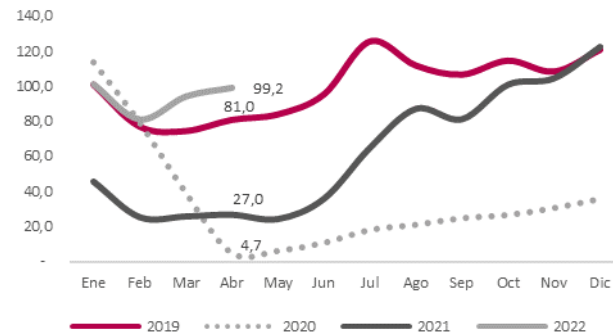

Fuente: DANE, Encuesta Mensual de Alojamiento - EMA.

P: Provisional

Base 2019 = 100

Rueda de prensa

Encuestas mensuales económicas Resultados de abril de 2022

Junio 15 de 2022



El futuro
es de todos

Gobierno
de Colombia



@DANEColombia



@DANE_Colombia



/DANEColombia



/DANEColombia

www.dane.gov.co