

Bogotá
Oficina de Prensa
DANE



CERTIFICADO DE GESTIÓN DE LA CALIDAD
Código N° 1001.1

Definición de Equipamientos, Diseño, producción, análisis y difusión de las siguientes investigaciones estadísticas periódicas: Encuesta Continua de Hogares; Índice de Precios al Consumidor; Muestra Mensual Manufacturera; Comercio Exterior; Índice de Costos de Construcción de Vivienda; Índice de Costos de Construcción Ponderado; Censo de Edificaciones; Muestra Mensual de Comercio al por Menor; Encuesta Anual de Servicios; Encuesta Anual Manufacturera; Encuesta Anual de Comercio; Diseño del Censo General; Encuesta Nacional Aprobatoria - Muestra de Área; Nomenclaturas y Clasificaciones; Cuentas Trimestrales Estadísticas; Encuestas de Construcción; Índice de Costos de la Educación Superior Privada; Encuesta de Microestablecimientos de Comercio, Servicios e Industrias; Estadísticas Vitales; Proyecciones de Población y Estudios Demográficos e Índice de Convivencia Económica Regional; Índice precios de edificaciones nuevas; Índice de precios de vivienda nueva, cartera hipotecaria de vivienda, índice de valoración predial; Encuesta de desempleo institucional; Encuesta de sacrificio de ganado; Encuesta de arroz y Asevería en Planificación Estadística.



Muestra Mensual Manufacturera Julio de 2006

De acuerdo con el informe de la **Muestra Mensual Manufacturera**, publicado por el DANE, entre enero y julio de 2006, la producción industrial, **sin trilla de café**, registró un crecimiento del 8,32%, como consecuencia del desempeño de 43 clases industriales que registraron variaciones positivas en su producción real, sobresaliendo productos minerales no metálicos, ingenios, refinerías de azúcar y trapiches, productos de molinería y almidones, industrias básicas de metales preciosos y metales no ferrosos, otros productos químicos y productos de plástico.

En lo corrido del año hasta el mes de Julio de 2006, el empleo total de la **industria sin trilla** de café creció 1,44%, comportamiento asociado al crecimiento registrado en el personal de producción, el cual se incrementó en este período en 1,90%, principalmente por la mayor vinculación de personal a término fijo.

Variaciones de la producción, las ventas y el empleo
Total industria sin trilla de café
Julio 2006

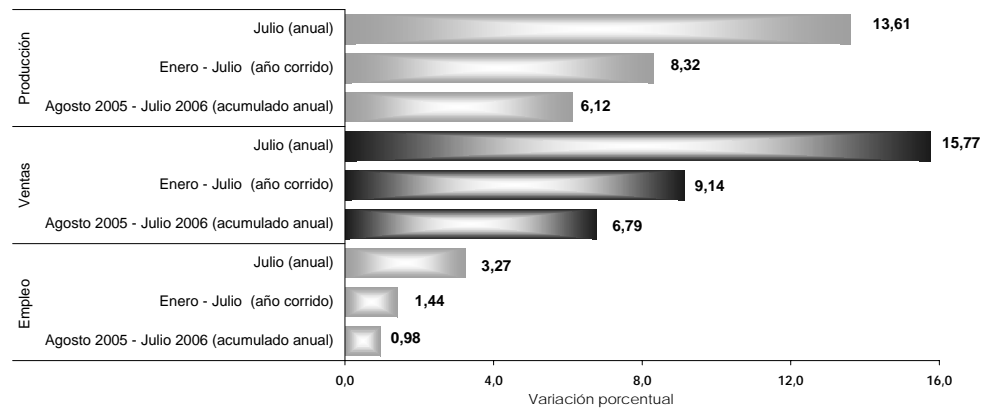

Director Departamento
Dr. Ernesto Rojas Morales

Subdirector
Dr. Pedro José Fernández Ayala

**Director de Metodología y
Producción Estadística**
Dr. Eduardo Efraín Freire Delgado

En este mismo período, las ventas **industriales sin trilla de café** se incrementaron 9,14%, comportamiento explicado principalmente por las ventas en fábrica de productos minerales no metálicos, productos de molinería y almidones, ingenios, refinерías de azúcar y trapiches, productos de plástico y sustancias químicas básicas, fibras sintéticas y artificiales.

Durante el mes de Julio de 2006, la producción se incrementó en 13,61%, debido principalmente a que 39 de las 48 clases industriales registraron variaciones positivas en su producción real, destacándose la fabricación de productos minerales no metálicos, ingenios, refinерías de azúcar y trapiches, otros productos químicos, productos de plástico y sustancias químicas básicas, fibras sintéticas y artificiales.

En los últimos doce meses hasta Julio de 2006, la producción real de 41 de las 48 clases industriales observadas creció, destacándose por su mayor contribución a la variación total los subsectores de: productos minerales no metálicos, ingenios, refinерías de azúcar y trapiches, productos de plástico, industrias básicas de metales preciosos y metales no ferrosos y vehículos automotores y sus motores.

**Variación anual de la producción, las ventas, el empleo y las horas promedio trabajadas.
Total industria Sin trilla de café
2004 - 2006 (Julio)**

Años y meses	Variaciones anuales			
	Producción real	Ventas reales	Empleo total	Horas promedio trabajadas
2004 Diciembre	7,98	7,49	0,12	0,36
2005 Enero	4,66	3,65	1,20	-4,06
Febrero	3,62	3,92	1,38	0,26
Marzo	-1,61	-0,28	0,27	-6,31
Abril	14,00	11,86	0,86	6,68
Mayo	4,17	4,59	-0,10	-0,21
Junio	5,38	7,28	0,03	4,22
Julio	0,78	-0,27	0,03	-3,16
Agosto	7,45	5,67	0,22	5,62
Septiembre	4,74	8,40	0,07	0,10
Octubre	1,93	0,60	0,29	0,23
Noviembre	0,95	1,76	0,27	0,11
Diciembre	1,16	2,67	0,87	3,58
2006 Enero	6,13	5,32	-0,30	5,53
Febrero	5,74	7,64	0,24	0,41
Marzo	12,27	11,54	1,46	6,98
Abril	-1,99	-0,70	1,11	-9,21
Mayo	12,48	13,98	1,68	4,04
Junio	10,07	10,25	2,56	-3,04
Julio	13,61	15,77	3,27	1,10

FUENTE: DANE, Muestra Mensual Manufacturera