



CENSO GENERAL 2005

N I V E L N A C I O N A L





LIBERTAD Y ORDEN
REPÚBLICA DE COLOMBIA

DEPARTAMENTO ADMINISTRATIVO NACIONAL DE ESTADÍSTICA

CENSO GENERAL 2005

ÁLVARO URIBE VÉLEZ
Presidente de la República

HÉCTOR MALDONADO GÓMEZ
Director

PEDRO JOSÉ FERNÁNDEZ AYALA
Subdirector

ALFREDO VARGAS ABAD
Secretario General

CARMELA SERNA RÍOS
Directora de Censos y Demografía



CONTENIDO

	Pág.
Presentación	7
I. Aspectos metodológicos	9
1.1 Censo General 2005	9
1.1.1 Objetivos	9
1.1.2 Características del Censo General	9
1.1.3 Temas investigados	11
1.1.4 Censos experimentales y pruebas	12
2. Ejecución del Censo General 2005	13
2.1 Sensibilización	13
2.2 Gestión de personal	13
2.2.1 Modelo de capacitación	14
2.3 Proceso de cartografía	16
2.4 Operativo de enumeración	16
2.4.1 Proceso de apoyo preventivo	19
2.4.2 Proceso de recolección de datos	20
2.4.3 Proceso de supervisión en campo	22
2.4.4 Sistema de Monitoreo y Control Censal –SMCC	23
2.5 Control de calidad del proyecto censal	23
2.6 Tratamiento automatizado de los datos censales	24
2.6.1 Consolidación de la base de datos recogidos	24
2.6.2 Producción de resultados	24
3. Entregas de información y población ajustada	26
3.1 Entregas de información	26
3.2 Medición de la no cobertura	26
3.3 Población ajustada por cobertura	28



4. Resultados del censo	30
4.1 Población	30
4.2 Hogares	233
4.3 Viviendas	243
4.4 Unidades económicas	274
4.5 Unidades agropecuarias	429
Glosario	431
Anexos	
A. Formularios	440
B. Estadísticas demográficas	456
C. Población ajustada	471

Lista de cuadros

Cuadro 3.2. Población censada y ajustada por omisión censal, según departamentos	29
Cuadro 4.1. Población total censada, por sexo, según grupos de edad. Total nacional	30
Cuadro 4.2. Población total censada en 1993, 1985, 1973 y 1964, por sexo, según grupos de edad. Total nacional	31
Cuadro 4.3. Población total censada, por áreas y sexo, según departamentos y municipios	32
Cuadro 4.4. Población total censada, por áreas y sexo, según departamentos y grupos de edad	58
Cuadro 4.5. Población total censada en hogares particulares y en lugares especiales de alojamiento, por sexo, según departamentos y áreas	79
Cuadro 4.6. Población total censada, por áreas y sexo, según edades simples. Total nacional	83
Cuadro 4.7. Población censada en hogares particulares, por relación de parentesco con el jefe del hogar, según departamentos, áreas y sexo	87
Cuadro 4.8. Población censada en hogares particulares, por relación de parentesco con el jefe del hogar, según sexo, áreas y grupos de edad. Total nacional	102
Cuadro 4.9. Población total censada, por departamento de nacimiento, según departamento de residencia actual	111
Cuadro 4.10. Población censada que cambió de lugar de residencia en los últimos 5 años, por causa, según departamentos, áreas y sexo	117
Cuadro 4.11. Población total censada, por pertenencia étnica, según áreas y grupos de edad. Total nacional	130
Cuadro 4.12. Población total censada, por limitaciones permanentes ¹ , según sexo, áreas y grupos de edad. Total nacional	132
Cuadro 4.13. Población censada de 3 años y más, por asistencia escolar y sexo, según departamentos, áreas y grupos de edad escolar	141
Cuadro 4.14. Población censada de 3 años y más, por nivel educativo alcanzado, según departamentos, áreas y sexo	163
Cuadro 4.15. Población censada de 3 años y más, por nivel educativo alcanzado, según áreas, sexo y pertenencia étnica. Total nacional	186
Cuadro 4.16. Población censada de 5 años y más, por alfabetismo y sexo, según departamentos, áreas y grandes grupos de edad	192
Cuadro 4.17. Población censada de 5 años y más, por actividad realizada la semana anterior, según departamentos, áreas y sexo	207
Cuadro 4.18. Población censada de 10 años y más, por estado conyugal, según áreas, sexo y grupos de edad. Total nacional	222
Cuadro 4.19. Población censada de 10 años y más, por estado conyugal, según departamentos y sexo	227
Cuadro 4.20. Población femenina censada, de 12 años y más, hijos nacidos vivos, hijos sobrevivientes e hijos nacidos vivos en el último año, según áreas y grupos de edad de las madres. Total nacional	231
Cuadro 4.21. Miembros de los hogares, fallecidos en el último año, por sexo y expedición o no de certificado de defunción, según áreas y grupos de edad al morir. Total nacional	233
Cuadro 4.22. Hogares particulares, por experiencia migratoria al exterior, según departamentos y áreas	235
Cuadro 4.23. Personas que estaban residiendo permanentemente en el exterior para el periodo 2001-2005, que eran miembros de hogares con experiencia migratoria, por país de residencia, según departamentos y áreas	238

Cuadro 4.24. Viviendas, por área y condición de ocupación, según departamentos y tipo de vivienda	243
Cuadro 4.25. Viviendas ocupadas con personas presentes, por número de hogares en la vivienda, según departamentos y áreas	255
Cuadro 4.26. Viviendas ocupadas con personas presentes, por disponibilidad de servicios públicos, según departamentos y áreas	259
Cuadro 4.27. Lugares Especiales de Alojamiento –LEA–, por tipo, según departamentos y áreas	268
Cuadro 4.28. Unidades económicas, por actividad económica y condición de ocupación, según departamentos y tipo de emplazamiento del establecimiento	274
Cuadro 4.29. Unidades económicas de industria, por tamaño de la unidad económica, según áreas y código CIIU. Total nacional	280
Cuadro 4.30. Personal ocupado en unidades económicas de industria, por tamaño de la unidad económica, según áreas y código CIIU. Total nacional	310
Cuadro 4.31. Unidades económicas de comercio, por tamaño de la unidad económica, según áreas y código CIIU. Total nacional	340
Cuadro 4.32. Personal ocupado en unidades económicas de comercio, por tamaño de la unidad económica, según áreas y código CIIU. Total nacional	352
Cuadro 4.33. Unidades económicas de servicios, por tamaño de la unidad económica, según áreas y código CIIU. Total nacional	365
Cuadro 4.34. Personal ocupado en unidades económicas de servicios, por tamaño de la unidad económica, según áreas y código CIIU. Total nacional	397
Cuadro 4.35. Viviendas ocupadas con personas presentes, ubicadas en áreas rurales dispersas, por actividad agropecuaria, según departamentos	429
Cuadro C1. Población ajustada a 30 de junio de 2005, por área, según departamentos y municipios	471



PRESENTACIÓN

El Departamento Administrativo Nacional de Estadística –DANE– se complace en presentar a los colombianos el resumen nacional con los resultados del Censo General 2005. De acuerdo con la tradición del país, este censo corresponde al XVII censo nacional de población y VI de vivienda; sin embargo, a diferencia de los censos anteriores, en éste, además del tema sociodemográfico, se incluyeron como temáticas adicionales de estudio, los inventarios de las unidades económicas y de las actividades agropecuarias asociadas a la vivienda rural, con el fin de tener actualizados los marcos estadísticos en estos sectores para su aplicación en las investigaciones respectivas.

La realización del primer censo del nuevo milenio ha marcado un hito importante en la historia censal colombiana. La experiencia colombiana en la realización del Censo General 2005, sin lugar a dudas, será tenida muy en cuenta para la realización de muchos censos en la región.

La publicación de los principales resultados en el resumen nacional, es una ocasión propicia para que todos los colombianos puedan tener en sus manos un documento importante que les permita entender la realidad sociodemográfica del país al comienzo del siglo XXI. Un informe como el que hoy se entrega, es para muchos colombianos la mejor manera de poder comparar con los resultados de los otros censos realizados en Colombia.

La entrega de este libro va a servir como la referencia básica sobre los resultados del operativo censal. También será el patrón de comparación con los resultados que se obtengan a través de medios más modernos. Los sistemas de consulta de tabulados desarrollados por el DANE no pueden ser otra cosa que una manera más eficaz de recuperar la información aquí consignada. Los sistemas de acceso a los microdatos como el REDATAM serán un complemento que permitirá realizar cruces y llegar a niveles de desagregados más allá de los presentados aquí.

La entrega de esta publicación va a permitir contestar una gran serie de interrogantes sobre la realidad colombiana. Dada la creciente importancia de la información estadística como la herramienta más confiable y sólida para la planeación, ejecución y control de acciones concretas que afectan a los diferentes grupos humanos, se puede afirmar que se ha hecho una contribución importante a la mejor toma de decisiones del gobierno y el sector privado. El usuario de la información estadística cuenta ahora con la del Censo General 2005, organizada en tablas de salida, que le facilitará la explotación de los datos y por consiguiente el análisis interpretativo de las condiciones del país.

El DANE ha comprendido que la publicación de las cifras no es suficiente; los censos son la fuente más idónea para describir la realidad demográfica del país. La estimación de los parámetros que describen la fecundidad, la mortalidad y la migración requieren de preguntas censales para que se puedan aplicar las técnicas adecuadas; el DANE ha hecho un gran esfuerzo en la aplicación de las técnicas demográficas para la estimación de los parámetros y los ha utilizado en las proyecciones de población.



Las personas interesadas en estos temas tendrán elementos esenciales para poder hacer estimaciones alternativas que podrán compararse con los resultados presentados por el DANE. En el primer semestre de 2008 el DANE va a realizar un programa importante con investigadores y universidades, que debe concluir con un seminario en el segundo semestre; este trabajo aportará importantes elementos de juicio para las entidades que tendrán a cargo la realización de los censos de la ronda del año 2010.

Esta publicación no hubiera sido posible sin el decidido apoyo que le dio el Gobierno Nacional al Censo General y el respaldo financiero del Banco Interamericano de Desarrollo; de igual manera, la vinculación directa al proyecto censal de los directores técnicos del DANE que asumieron el reto de hacer importantes cambios metodológicos al proyecto.

Este ejemplar tiene como finalidad presentar a los usuarios de la información estadística el compendio de los cuadros de salida construídos a partir de las principales variables incluídas en el formulario básico del Censo General 2005.

La primera parte del documento contiene un resumen de la metodología aplicada en el proceso censal; en la segunda, se presentan los cuadros de salida de las temáticas investigadas; en la parte final, se presentan anexos complementarios como el formulario, algunas gráficas de las tendencias demográficas comparadas con los censos anteriores y un cuadro con la información de población ajustada por municipio y un CD que contiene un sistema de consulta de la información contenida en este libro que permite al usuario utilizar de manera sencilla los cuadros.

Con la entrega de este ejemplar, se espera contribuir al acervo de información estadística del país. La información contenida en esta publicación presenta el resumen nacional. Cuadros similares a este documento se han procesado a nivel departamental y municipal y serán objeto de próximas publicaciones. Además, se tiene disponible en la página Web un sistema de consulta de microdatos que permite obtener cuadros como los ya procesados y también a un nivel de desagregación mayor. En la página Web del DANE están disponibles los principales estudios demográficos relacionados con el Censo General 2005.

Esta publicación es el resultado de un trabajo que inició con el proceso de evaluación del Censo de 1993, que continuó con el diseño metodológico, la realización de los censos experimentales entre 1998 y 2003, se fortaleció con la asignación de recursos financieros en 2003, y culminó con el gran esfuerzo realizado en los años 2005 y 2006, cuando se ejecutó, con la colaboración del equipo de técnicos y funcionarios del DANE, el Censo General 2005, cuyos resultados se presentan hoy al público. Estos resultados hubieran sido imposibles de alcanzar sin la dedicación y entrega de más de 40 000 colaboradores entre coordinadores, supervisores, encuestadores y personal adscrito al proyecto.

Finalmente, quiero hacer reconocimiento a quien en su momento propuso, proyectó y gerenció las principales innovaciones del Censo General 2005, el entonces director del DANE, Dr. Ernesto Rojas Morales, lo mismo que al equipo de trabajo que lo acompañó en esta misión.

HÉCTOR MALDONADO GÓMEZ
Director del DANE



I. ASPECTOS METODOLÓGICOS

I.1 CENSO GENERAL 2005

I.1.1 Objetivos

Disponer de información actualizada sobre el número, ubicación y características de la población, los hogares y las viviendas en todos los niveles territoriales del país.

Disponer de un directorio de establecimientos económicos y unidades agropecuarias asociadas a las viviendas rurales.

Producir información sociodemográfica especializada, estratégica y representativa a todos los niveles territoriales a través de una encuesta cocensal, aplicada a una fracción del total de los hogares censados, representativa para cada localidad y ente territorial.

Fortalecer el Sistema Estadístico Nacional mediante la actualización de los marcos estadísticos para el sistema integrado de encuestas del DANE y con el mejoramiento e integración de todas las posibles fuentes de información que tiene disponible el país. Contribuir al fortalecimiento de la capacidad técnica del DANE y de las demás entidades que hacen parte del proyecto censal.

I.1.2 Características del Censo General

- **Censo universal:** censo en todo el territorio nacional a todas las personas, hogares, viviendas, establecimientos económicos y unidades agropecuarias, aplicando el formulario básico.
- **Criterio de jure para el censo de población:** censar a las personas en el lugar de residencia habitual, es decir, donde viven la mayor parte del tiempo.
- **Duración:** censo en varios meses por fases, el 22 de mayo de 2005 se iniciaron los operativos censales, para lo cual se clasificaron los municipios por conglomerados según características de las dinámicas poblacionales y con una duración de aproximadamente un mes en cada uno de ellos.
- **Los encuestadores:** entrevistador (visitador) idóneo seleccionado entre la población local, expresamente entrenado, quien realiza las consultas sobre terreno, mediante entrevista directa referente a las personas, hogares, viviendas, establecimientos económicos y unidades agropecuarias, y diligencia los cuestionarios.
- **Unidades de observación:** se incluye la unidad económica independiente; las otras dos unidades censales son la vivienda y los Lugares Especiales de Alojamiento –LEA.



Para el directorio de establecimientos económicos la unidad de observación y de análisis es el establecimiento económico de comercio, servicio o industria, y la fuente de información es el propietario o administrador del establecimiento.

Para las unidades productoras agropecuarias, asociadas a las viviendas ocupadas rurales visitadas, la unidad de observación es la vivienda en el predio rural –pedazo de tierra con actividad agrícola y con por lo menos una vivienda asociada–. La unidad de análisis estadístico es la unidad productora agropecuaria y la fuente de información es el hogar a través del productor agropecuario. Finalmente, para el entorno urbanístico, la unidad de observación es el lado de manzana.

- **Censo universal (encuesta básica) y censo ampliado (encuesta cocensal):** censo con una encuesta cocensal de hogares, con el fin de llenar los vacíos de información estadística de interés para el país, luego de transcurridos 12 años desde el último censo de población y vivienda.
- **Tipos de cuestionario:** para la recolección de datos del censo se utilizaron cuatro clases, entorno urbanístico, vivienda, LEA y unidad económica independiente. Para el caso del censo de vivienda y población, la temática de unidades económicas y agropecuarias se integró en uno solo formulario, dado que la parte económica y la agropecuaria están referidas al hogar (anexo A).

Cuestionario de entorno urbanístico: consta de 7 preguntas que recogen información sobre el entorno urbanístico predominante a nivel del lado de manzana. Es diligenciado por el supervisor de campo, mediante observación.

En el caso de papel, se imprimieron cuatro cuestionarios y en el caso del Dispositivo Móvil de Captura (DMC), el cuestionario de vivienda integró la temática de hogar, actividad económica asociada al hogar y la actividad agropecuaria asociada a la vivienda rural. El cuestionario de los LEA integró las características de la institución y de su población.

Tabla 1.1
Censo 2005. Módulos del cuestionario de unidades censales

Módulos	Temario básico	Temario ampliado
Vivienda	2 preguntas de contenido, 2 preguntas de control	7 preguntas adicionales de contenido
Hogar	2 preguntas de contenido, 6 preguntas de control	13 preguntas adicionales de contenido
Personas	20 preguntas de contenido, 6 preguntas de control	14 preguntas adicionales de contenido
Económicas	15 preguntas de contenido	
Agropecuaria (rural disperso)	7 preguntas de contenido	

Fuente: DANE

Nota: total de preguntas en el contenido básico para viviendas, hogares y personas es de 38 y para el contenido ampliado es de 72 preguntas.



- **Captura, crítica y depuración "in situ":** en zonas urbanas y rurales de fácil acceso se aplica tecnología electrónica para captura, crítica y depuración de información en el sitio de la entrevista. Para el resto de las zonas se aplica formulario de papel.
- **Control de calidad:** mediante el seguimiento y supervisión a cada proceso, la unidad central del Censo controla, con base en indicadores específicos, cada uno de los procesos para determinar inconsistencias y desviaciones frente a estándares de calidad y resultados esperados¹.
- **Control de cobertura en campo:** con el fin de asegurar la cobertura máxima se implementa un conteo previo en las cabeceras municipales el cual permite al coordinador planear la recolección y luego cotejar con lo recolectado. Igualmente, se estructuran procesos de sensibilización social sobre el censo, antes y en el transcurso del operativo de recolección, así como un esquema de visitas múltiples hasta obtener el máximo número de entrevistas completas.
- **Muestra cocensal:** es una muestra probabilística de hogares en una sola etapa con selección en campo mediante un modelo Bernoulli en las áreas donde se utiliza el DMC; donde no se utiliza, se aplica un cuestionario único a todo el universo que incluye tanto el temario básico como el ampliado. Las fracciones de muestreo se calculan para cabecera y resto en cada municipio y en las grandes ciudades a nivel de localidad o comuna que permitan estimaciones globales de fenómenos con probabilidad de ocurrencia del 10%, un error relativo del 7% o más y 95% de confianza. Al no permitir que el encuestador elija el hogar en el que se indaga el temario ampliado, se logró reducir el riesgo de recolectar información poco confiable por una mala aplicación del método de selección de muestra.

I.1.3 Temas investigados

- **Población y vivienda:** el censo de población, por su carácter de universalidad poblacional y geográfica, así como por la diversidad e integralidad de las temáticas que se buscó cubrir, constituyó la base fundamental e insustituible de conocimiento acerca de las condiciones demográficas, económicas, sociales y culturales de la población del país, garantizando la comparabilidad con los anteriores censos. Las principales variables fueron: sexo y edad, pertenencia étnica, relación de parentesco con el jefe del hogar, variables de migración, salud, educativas, económicas, fecundidad y mortalidad. En la parte de vivienda y hogar se incluyeron variables que, en conjunto con las de población, son la base para la estimación de indicadores como NBI e ICV, así como para la realización de estudios que permiten construir indicadores de diagnóstico para la implementación, formulación, seguimiento y evaluación de política pública.
- **Agropecuario:** se realizó la enumeración sobre los predios con viviendas rurales asociadas a ellos, con lo cual se obtuvo un inventario estadístico. La observación se centró en la identificación, localización y caracterización de los usos agrícolas, pecuarios y forestales en los predios donde se localiza la vivienda rural.

¹ Para el efecto, se diseñaron programas con base en las pruebas piloto y experimentales anteriores, que permitieron afinar cada uno de los procesos de diseño logístico y operativo.





- **Económico:** se apoyó en la realización del censo de población con el fin de construir un marco actualizado de unidades económicas, mediante la formulación de preguntas básicas que posibilitaron la identificación, localización y clasificación de las unidades económicas según la Clasificación Industrial Internacional Uniforme de todas las actividades económicas –CIIU– revisión 3 adaptada para Colombia, para comercio, industria y servicios.
- **Entorno urbanístico:** la unidad de observación es el "lado" de manzana, definido como la porción del perímetro de la manzana observable directamente en su totalidad. Se representa mediante la construcción de mapas de zonas caracterizadas por un conjunto de aspectos del hábitat, paisaje urbano, prestigio social y calidad de vida.

1.1.4 Censos experimentales y pruebas

A partir del año 1999 se adelantaron actividades relacionadas con operaciones pilotos censales tales como: la realización del Registro de Población en el Archipiélago de San Andrés, Providencia y Santa Catalina en mayo de ese año, el Censo Piloto de la Comunidad Emberá-Katío del Alto Sinú, el Censo Experimental en el municipio de Yopal en octubre de 2001, el Censo Experimental del municipio de Soacha en mayo de 2003 y el Recuento de Hogares y Viviendas del Área metropolitana de Centrooccidente en marzo de 2004. Estas experiencias fueron un soporte importante para mejorar la capacidad institucional en el desarrollo y ejecución de las actividades censales, capitalizando sus experiencias y los avances tecnológicos en materia de seguimiento y control, en la planeación y ejecución del Censo General.

Para el Censo General 2005 se realizaron adicionalmente pruebas que aportaron las condiciones y la certeza de que los distintos diseños de productos, procesos y componentes cumplieran con lo esperado en la nueva metodología, y que se podría iniciar el proceso de recolección, tanto desde la perspectiva de los aspectos eminentemente estadísticos, como desde los operativos y tecnológicos.

Para la nueva temática, la estructura que se utilizó en el proceso de pruebas fue una combinación de la aplicación del enfoque sistémico sumado al desarrollo por niveles de responsabilidad y de aproximación al operativo censal. El enfoque sistémico permitió hacer coincidir cada unidad mayor de análisis y de prueba, con uno de los objetivos específicos antes mencionados, lo cual resultó de manera favorable en la prueba autónoma de cada uno de los subsistemas. Esto se logró por un proceso continuo que iba desde las pruebas individuales de cada elemento, para finalizar en la prueba integral y dentro del operativo real, de todo el conjunto de elementos y componentes, para mantener la secuencia: pruebas de escritorio², de simulación³, de campo⁴ y de operativo real⁵.

² Estas pruebas verificaban el diseño, construcción, integridad, cumplimiento de requerimientos establecidos para el producto y el uso autónomo del mismo.

³ Verificaban el uso autónomo, el funcionamiento y la integridad del producto.

⁴ Consistían en ensayos en escenarios reales con población real, pero de muy limitado alcance, sin llegar a constituir aún un operativo censal propiamente dicho. Se verificaba el uso autónomo y la integridad del producto y los rendimientos en su uso.

⁵ Se realizaron durante la denominada fase cero del censo cuando se inició el operativo censal en forma simultánea en seis municipios aprovechando sus características poblacionales en número y complejidad bajas, el acceso fácil, con pocos problemas de orden público, con redes de datos que permitieron el uso del DMC y acceso a internet, con representatividad étnica variada y cada uno perteneciente a una de las gerencias territoriales.



2. EJECUCIÓN DEL CENSO GENERAL 2005

2.1 SENSIBILIZACIÓN

La sensibilización constituyó un proceso de comunicación social y comunitario, que llegó a distintas audiencias, a través de una combinación apropiada de estrategias y medios masivos de comunicación a escala nacional, regional y local un conjunto de mensajes cuyos contenidos buscaban de manera paulatina informar, motivar y alcanzar la integración y participación activa de los destinatarios de dichos mensajes, en procesos y actividades específicas en los que su vinculación se hacía imprescindible, buscando generar conciencia con respecto a la importancia del censo en el destino del país.

El proceso de sensibilización se centró en un trabajo participativo con los diferentes grupos de población para que sirvieran como multiplicadores dentro del territorio municipal y en el seno de las comunidades, y posibilitaran la realización del censo con parámetros de calidad y cobertura. Estos componentes estructurales fueron el sistema de medios de comunicación masiva, el de participación ciudadana y el de concentración con autoridades locales.

Durante la ejecución del censo, la responsabilidad directa del proceso de sensibilización le fue asignada a los directores o gerentes territoriales y su equipo de trabajo: asistentes operativo y administrativo; el jefe de la Unidad Regional Operativa –URO–; y los coordinadores generales municipales y el personal de campo.

La estrategia de sensibilización se desarrolló mediante la ejecución de una campaña de divulgación basada en un plan de medios que incluyó la planificación de una pauta radial y televisiva contratada y mercadeada por parte de la entidad. Dicho plan atendió el criterio de máxima cobertura a los menores costos. Se dispuso además de un esfuerzo sostenido de divulgación a través de boletines de prensa (free-press), conjuntamente con entrevistas y diálogos tanto en radio como en televisión local.

2.2 GESTIÓN DE PERSONAL

El *Censo General 2005* requirió 44 000 personas idóneas debidamente capacitadas, de las cuales 37 811 fueron vinculadas para la ejecución del operativo en 1 098 municipios y 20 corregimientos departamentales.

La ampliación del período censal se tradujo en la disminución del número de encuestadores y supervisores de campo y en un considerable salto cualitativo de su participación: este mejoramiento cualitativo exigía la puesta a punto de un adecuado sistema de gestión de personal que permitiera, en forma abierta y transparente, la convocatoria y vinculación por *meritocracia* y *totalmente voluntaria* de personal con mejor nivel educativo al habitual (estudiantes universitarios y profesionales en lugar de estudiantes de bachillerato); y una forma de remuneración que los motivara dentro del marco de vinculación fijado por la Ley de Censos.



Esquema 2.1
Sistema de gestión del grupo operativo

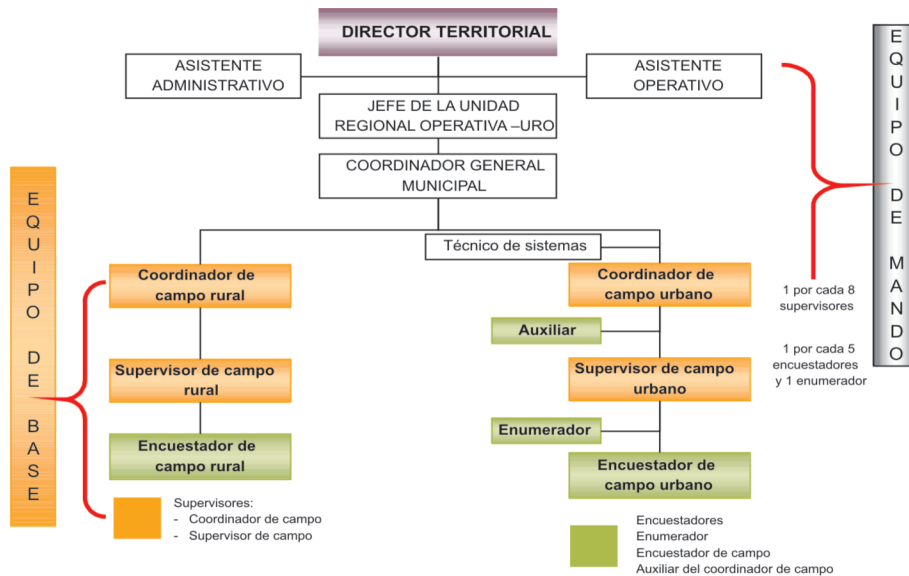

Fuente: DANE

Se designó un coordinador general por cada municipio, excepto para las grandes ciudades capitales que requirieron un número mayor, a saber: Bogotá 20, Cali 6, Medellín 5, Barranquilla 4, Bucaramanga 2 y Cúcuta 2. De igual manera, se definió la cantidad de personal operativo requerido por rol, de acuerdo con el tamaño del respectivo municipio.

Para el logro de estos objetivos, el sistema de gestión de personal del *Censo General 2005* lo conformaron los procesos de convocatoria, inscripción, selección, capacitación, vinculación y bonificación del personal requerido para las labores censales.

2.2.1 Modelo de capacitación

Esquema 2.2
Estructura escalonada de la capacitación



Fuente: DANE



El proceso de capacitación para el personal de base se estructuró de manera escalonada, es decir, se desarrolló en primera instancia un módulo básico donde participó todo el personal de base preseleccionado. Al final de éste se aplicó una prueba que determinó la asignación del rol (coordinador de campo, supervisor y encuestador), de acuerdo con el puntaje obtenido en dicha evaluación, quienes obtuvieron la más alta calificación en la prueba, se seleccionaron como coordinadores de campo; quienes obtuvieron mejor calificación en la prueba, se seleccionaron como supervisores, y finalmente, los que tuvieron una buena calificación, se asignaron como encuestadores.

Para el proceso de capacitación del personal de base de los municipios del grupo 4 y rutas, adelantado en los primeros meses del año 2006, hubo una modificación que consistió en aprovechar y capitalizar la experiencia lograda por el recurso humano, especialmente de los coordinadores generales municipales de las áreas en donde se realizó el censo en el año 2005, para que se reentrenaran con los instructores del DANE Central y con el acompañamiento de los docentes del primer nivel de las ECAP, y desarrollaran el proceso de capacitación al personal de base en los municipios donde fue necesario, con el apoyo y acompañamiento de un delegado de la ECAP. El DANE hizo entrega de los manuales y CD necesarios como material de apoyo a la capacitación, para cada uno de los participantes en el proceso:

El manual del encuestador contenía los siguientes aspectos: el manejo de la entrevista; el desarrollo operativo; las funciones del enumerador, del auxiliar de campo y del encuestador; el cuestionario digital y el manejo del DMC.

El manual del supervisor contenía la descripción de las actividades, y así para el manual del coordinador de campo, el del coordinador general municipal y el del jefe de la URO.

El CD interactivo explicaba de forma dinámica los conceptos básicos para manejar el cuestionario censal, y el CD audio relataba a manera de cuento muy resumido, el contenido del manual del encuestador.

Las ECAP contaron con ayudas logísticas en los municipios, tales como: salones adecuados para la capacitación, material didáctico y equipos de video beam, proyector y carteleras. Además, las juntas cívicas y las alcaldías prestaron el apoyo para el desarrollo de estos procesos.

Una vez terminada la capacitación, a través del puntaje final, se seleccionó a quienes obtuvieron el mejor desempeño en la misma. La vinculación al proceso censal se tomó como práctica académica, de tal manera que al cierre del censo el practicante y el personal de reserva recibieron de la ECAP una certificación de aprobación y participación, respectivamente, en el programa de formación “Recolección de información estadística asistida por computador”.

Durante la ejecución del censo se mantuvo una comunicación constante con el personal operativo a través del envío permanente de *píldoras de capacitación*, es decir, notas recordatorias y aclaratorias de los conceptos censales y de los operativos de recolección. Se produjo un total de 109 píldoras que constituyeron la pieza principal de los refuerzos de capacitación que debían hacer diariamente los coordinadores y supervisores.



2.3 PROCESO DE CARTOGRAFÍA

El objetivo fundamental del proceso de cartografía fue el de suministrar los productos cartográficos requeridos para la planeación y desarrollo del operativo de recolección censal a nivel general y para cada municipio, así como para la georreferenciación de la información del censo.

Teniendo en cuenta lo anterior, el DANE y el IGAC generaron conjuntamente la cartografía básica oficial para la operación y georreferenciación del *Censo General 2005*. Se estableció una estrategia para la generación de la cartografía básica para el operativo, que permitiera la georreferenciación posterior de la información, a nivel predial en el área urbana y a nivel de vivienda para el área rural, y dar continuidad al proceso de generación de los ortofotomapas y de la actualización de la base cartográfica catastral en formato digital.

Una vez el Instituto Geográfico Agustín Codazzi suministró la cartografía básica actualizada para el censo urbano y rural, ésta se complementó con el Marco Geoestadístico Nacional –MGN– y se procedió a la delimitación de las áreas de coordinación operativa en la cabecera municipal, de las secciones geográficas en la parte rural dispersa y a la de las rutas diseñadas para el cubrimiento de los municipios comprendidos en la Amazonia y la Orinoquia y en la costa del Océano Pacífico.

Con los datos resultantes del ejercicio censal se incorporó la cartografía de precisión al Marco Geoestadístico Nacional Único y se consolidó éste como línea base y herramienta para el desarrollo de la misión institucional.

2.4 OPERATIVO DE ENUMERACIÓN

A través de la enumeración se efectuó la recolección de la información tanto en el área urbana como en el área rural de los 1 098 municipios y 20 corregimientos departamentales. La organización y ejecución del censo se soportó en 10 gerencias territoriales, responsables de la administración y la coordinación del operativo censal en los municipios de un amplio territorio, que no necesariamente correspondió con límites departamentales.

Cuadro 2.1
Cobertura geográfica

Gerencias regionales	Sedes	Cobertura geográfica		
		Municipios	Entes territoriales	Geográfica (km ²)
1	Santa Marta	48		62 164,99
2	Barranquilla	105	1	32 775,62
3	Medellín	180		128 783,56
4	Bucaramanga	152		69 031,93
5	Cundinamarca (Bogotá, D. C.)	205	9	152 934,95
6	Bogotá, D. C.	35		1 634,71
7	Manizales	78		21 739,98
8	Cali	154		111 707,93
9	Neiva	69		122 280,47
10	Villavicencio	72	11	436 770,84
TOTAL		1 098	21	1 139 824,98

Fuente: DANE



Para cada una de las gerencias territoriales, se definió el siguiente esquema para la administración del operativo censal, con dedicación completa al *Censo General 2005*.

Esquema 2.3
Administrativo del operativo censal geográfico

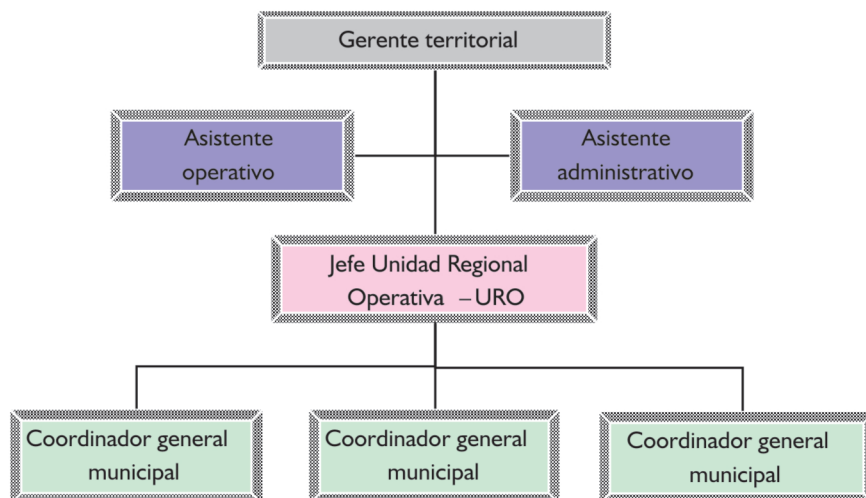

Fuente: DANE

El gerente regional fue la persona responsable de la realización del censo en los municipios que conformaban su territorio, y para ello contó con el apoyo de dos asistentes: un operativo y un administrativo, con amplia experiencia relacionada con su labor. Fueron ellos los encargados de poner en ejecución los procesos técnicos definidos en los diseños y de realizar el seguimiento y control a los procesos logísticos, de gestión de personal, administrativos, de sensibilización y recolección, apoyados en las URO.

Una URO estaba constituida por una agrupación no superior a 15 municipios contiguos, con facilidades de acceso entre ellos y con población cercana a 500 000 habitantes. En cada URO fue nombrado un jefe responsable de realizar el seguimiento, verificación, evaluación y control de las actividades operativas, en cada uno de los municipios que conformaban la correspondiente unidad. En total se formaron 108 URO.

A su vez, en cada municipio quedó establecida una organización operativa a cargo de un coordinador general municipal, quien trabajaba con los lineamientos y orientaciones de los gerentes regionales y jefes de las URO, y contaba con el apoyo de las autoridades civiles y militares de cada municipio.

El equipo operativo municipal estaba conformado por:

- **El coordinador general municipal:** fue el responsable de la planeación, organización, coordinación y ejecución del operativo en el municipio o en las comunas a su cargo.
- **El coordinador de campo:** fue la persona encargada de planear, organizar y supervisar la recolección de la información censal en el área de coordinación (AC) asignada.



Esquema 2.4
Equipo del operativo municipal

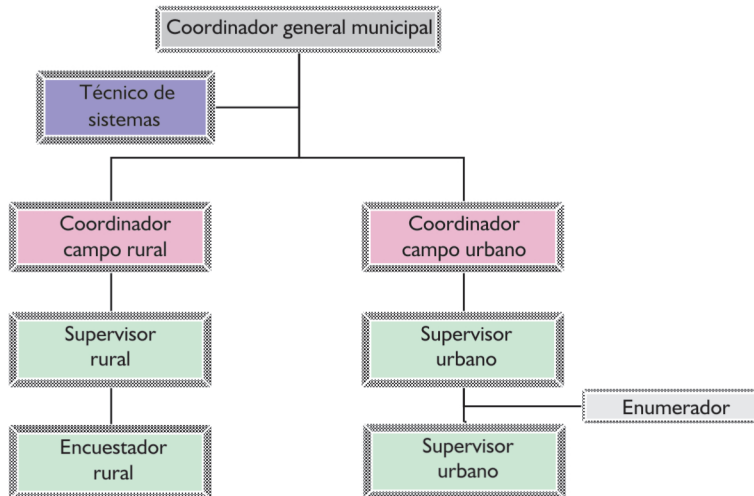

Fuente: DANE

- **El supervisor:** fue la persona encargada de planear y velar por el trabajo de campo en el área de supervisión (AS) asignada. Su misión fue la de garantizar a través de ésta, la calidad de los datos recolectados por los encuestadores a su cargo y la cobertura de todas las unidades de estudio en las áreas asignadas. En el área urbana se nombró un supervisor por cada cinco encuestadores urbanos en promedio, y para el área rural, se nombró uno por cada cuatro encuestadores.
- **El enumerador:** fue la persona encargada de realizar, de manera previa al paso de los encuestadores, el conteo y registro de las viviendas, hogares, unidades económicas y los LEA asociados a cada manzana o área geográfica (AG), insumo fundamental para la implementación del proceso de recolección y control de cobertura en la cabecera municipal.
- **El encuestador:** fue la persona responsable de recolectar la información directamente en la fuente, en las AG asignadas, con la metodología, procedimientos y normas definidas para el Censo General.

Este personal operativo provenía del propio municipio donde debía censar; en las áreas rurales se convocó a los residentes de las diferentes veredas y corregimientos, buscando con ello poner a disposición del proyecto su conocimiento sobre el terreno y la confianza entre los diferentes pobladores.

Para el *Censo General 2005* se definieron varios períodos de recolección de información censal. En cada uno de estos períodos se efectuó el operativo de forma simultánea en municipios con una dinámica poblacional y características geográficas y culturales similares. Los grupos definidos se muestran en el cuadro 2.2.

- **Fase 0:** censó un total de 6 municipios, uno por cada dirección regional DANE, clasificados en conglomerados de baja dinámica, lo cual minimiza el sesgo de movilidad.



Cuadro 2.2
Esquema cronológico del operativo censal

Grupo	Comienzo	Fin	Municipios	CD ¹	Dpto. ²
Fase 0	22 de mayo de 2005	7 de junio de 2005	6		
Grupo 1	1 de agosto de 2005	23 de agosto de 2005	6		
Grupo 2	1 de septiembre de 2005	14 de septiembre de 2005	15		
Grupo 3	8 de octubre de 2005	16 de diciembre de 2005	315		I
Grupo 4	26 de enero de 2006	6 de marzo de 2006	676		
Rutas	26 de enero de 2006	6 de marzo de 2006	80	20	
Total			1 098	20	I

Fuente: DANE

¹ Corregimiento Departamental (CD): es una división del departamento, al tenor del Decreto 2274 del 4 de octubre de 1991, la cual incluye un núcleo de población. Según esta misma disposición, los ahora corregimientos departamentales no forman parte de un determinado municipio.

² Departamento Archipiélago de San Andrés, Providencia y Santa Catalina

- **Grupo 1:** comprendió 6 municipios, uno por cada dirección regional DANE. Al igual que el anterior, son municipios de baja dinámica poblacional.
- **Grupo 2:** se realizó en forma simultánea en los 15 municipios del departamento de La Guajira y en los resguardos indígenas existentes en la Sierra Nevada de Santa Marta.
- **Grupo 3:** comprendió las ciudades grandes (conglomerados 4-5) e intermedias (conglomerado 3) y simultáneamente todos los municipios pequeños en población (conglomerado 1) que estuvieran cerca a ellas. Estos municipios conformaron los corredores de alta y media movilidad, en sentido norte-sur y este-oeste.
- **Grupo 4:** la mayoría de municipios que conformaron este grupo corresponde a localidades pequeñas (conglomerados 1-2) alejados de los centroides de dinámica poblacional. Igualmente, se incluyeron algunos municipios con su área de influencia, que por su ubicación geográfica tienen una dinámica propia de movilidad dentro de su subregión.
- **Rutas:** el censo por rutas se aplicó en 80 municipios y 20 corregimientos departamentales, caracterizados todos ellos por las dificultades de acceso, la baja densidad de población y grandes extensiones territoriales.

2.4.1 Proceso de apoyo preventivo

Teniendo en cuenta la situación de orden público por la que atravesaba el país, y dada la magnitud y complejidad del Censo General 2005, éste requirió de un “plan estratégico de apoyo preventivo”, fundamentado en la estrategia de concertación con la fuerza pública y la comunidad, especialmente con las organizaciones sociales y comunitarias, con el fin de garantizar la protección, vigilancia y acompañamiento al operativo censal en cada sitio. Dicho plan fue flexible y amigable, y estuvo orientado hacia la prevención de cualquier tipo de riesgo, en el cual pudieran verse involucradas las personas adscritas al censo, los equipos, las instalaciones y la información como el principal activo del proceso.



2.4.2 Proceso de recolección de datos

Censo en cabeceras municipales

El censo en las cabeceras municipales, comprendió la recolección de la información en todos los municipios del país (1 098), utilizando los cuestionarios establecidos para cada unidad de observación.

Para cada uno de los municipios se efectuó, de manera previa a la recolección, una subdivisión de la cabecera municipal en áreas de coordinación (AC). El responsable de la recolección de la información en cada área fue el coordinador de campo, quien organizó y coordinó el trabajo de 8 supervisores y de 40 encuestadores en promedio; para los municipios pequeños se conformó una sola área de coordinación.

En cada AC se realizó como primera actividad de campo, el conteo y registro de unidades de vivienda, hogares, LEA y unidades económicas existentes en cada una de sus AG. Esta actividad fue realizada por los enumeradores asignados a cada AC, quienes barrieron en forma simultánea al operativo cada una de las AG, tres días antes de la fecha censal, y efectuaron la entrega de las cartas de notificación a cada uno de los hogares y unidades económicas.

Las unidades notificadas fueron visitadas por los encuestadores, quienes recolectaron la información con el uso de su DMC, por barrido, registrando todas las unidades existentes en el segmento asociada a cada unidad censal, mediante entrevista directa a las personas o a través de un entrevistado idóneo que tuviera conocimiento y estuviera en capacidad de suministrar los datos solicitados.

Diariamente cada encuestador descargaba la información recolectada en su DMC sincronizando su máquina y bajando los datos a una memoria SD, la cual fue entregada al supervisor para su posterior transmisión.

Las encuestas pendientes (fallidas) en el barrido del área de trabajo del encuestador, se registraban en el sistema en la medida que avanzaba el recorrido y posteriormente, durante el mismo período censal, fueron objeto de revisita.

Las personas residentes en las guarniciones militares fueron censadas en dichos sitios durante el mismo periodo censal por personas residentes en estos lugares en algunas circunstancias, quienes fueron capacitadas previamente.

En los demás LEA (orfanatos, hogares geriátricos, monasterios, internados de estudio, etc.) la recolección fue realizada por los encuestadores a medida que iban encontrando tales instituciones en su recorrido. En los LEA con un alto número de residentes (cárceles, por ejemplo) se asignaron grupos completos para la recolección de la información.

Las personas habitantes de la calle fueron censadas, en su mayoría, en las horas de la noche y la madrugada, previa identificación de los sitios dormitorio. En algunos municipios estas personas fueron concentradas en lugares específicos con el apoyo de la administración municipal.



Censo en áreas rurales

El censo rural comprendió la recolección de la información en las zonas localizadas por fuera del perímetro urbano, es decir, en los centros poblados y en el resto rural del municipio, utilizando los cuestionarios establecidos para cada unidad de observación.

Censo de áreas rurales por barrido

El censo rural por barrido se realizó en 1 019 municipios del país, y permitió la recolección de la información censal de toda el área rural, mediante la visita a la totalidad de las veredas existentes en cada municipio. Para cada uno de éstos, se efectuó, de manera previa a la recolección, una ubicación aproximada de las viviendas en la cartografía rural.

Cada comunidad fue visitada por un grupo de encuestadores liderados por un supervisor, quienes a diario se desplazaron desde la cabecera municipal hasta las veredas asignadas por el coordinador de campo. Igual que para el censo en el área urbana, en estas zonas la información fue recolectada mediante el uso del DMC; adicional, cada unidad rural fue georreferenciada con el uso de un GPS conectado al DMC.

Censo por rutas

El censo por rutas se aplicó en 80 municipios y 20 corregimientos departamentales, caracterizados todos ellos por las dificultades de acceso, la baja densidad de población y grandes extensiones territoriales. En su mayoría las rutas fueron fluviales, algunas terrestres y otras fluviales-terrestres. Por lo general, fueron completadas siguiendo el trayecto de un río principal con sus afluentes o una carretera principal con sus ramales, generando una gran área de influencia, en la cual se encontraran viviendas o asentamientos humanos. En el cuadro 2.3 se presentan las rutas por región y departamento.

Cuadro 2.3
Número de rutas, según región y departamento

Región	Departamento	Número de rutas por departamentos
Amazónica	Amazonas	18
	Vaupés	15
	Caquetá	14
	Putumayo	13
Orinoquia	Guainía	10
	Guaviare	40
	Meta	14
	Vichada	37
Pacífica	Nariño	12
	Cauca	11
	Valle del Cauca	1
	Chocó	33
Total		218

Fuente: DANE



Las rutas fueron cubiertas por uno o más grupos en un plazo promedio de 30 días calendario, con rendimientos de 6 encuestas/día-hombre. La información fue recolectada mediante el uso de cuestionarios análogos o de papel; por su parte, las unidades fueron georreferenciadas con el uso de cartografía análoga o papel.

Censo en territorios colectivos de comunidades indígenas y negras

La recolección de la información en los territorios colectivos de comunidades indígenas y negras se efectuó de acuerdo con su ubicación, como parte del censo urbano o rural de cada municipio.

Cada gerencia territorial realizó los contactos con las autoridades indígenas y afrocolombianas de cada departamento y conformó las Juntas Indígenas Territoriales –JIT– y Juntas Afrocolombianas Territoriales –JAT– con las cuales se garantizó la participación de las comunidades en el *Censo General 2005*.

2.4.3 Proceso de supervisión en campo

La adopción de un período de recolección en varios días facilitó la supervisión permanente a la recolección de la información en campo, a partir del seguimiento, evaluación y control del desempeño de los encuestadores. Para este propósito se pusieron en marcha dos mecanismos: la supervisión del trabajo en campo y el Sistema de Monitoreo y Control Censal –SMCC.

Control de la cobertura en campo

En el Censo General 2005 se definieron diferentes estrategias operativas para garantizar la cobertura censal en las áreas urbanas y rurales del país. Dentro de esta podemos señalar:

- **Comprobación de la cobertura:** en las cabeceras municipales se cotejó la información recolectada por el enumerador, para cada AG, y la información recolectada por el encuestador durante el censo. El coordinador de campo realizó la comparación de las dos informaciones con el fin de controlar la cobertura de viviendas, hogares, unidades económicas y LEA a nivel de cada manzana.

En las áreas rurales se confrontó la información señalada previamente en la cartografía, para cada vereda, centro poblado, caserío, y la información recolectada por el encuestador durante el censo. El coordinador de campo realizó la comparación de las dos informaciones con el propósito de controlar la cobertura de viviendas.

- **Convocatoria a unidades faltantes:** durante el desarrollo del operativo censal, se efectuaron de manera continua y por diferentes medios, procesos de convocatoria e invitación a los jefes de los hogares no censados en las áreas ya visitadas por el censo. Lo anterior con el objeto de garantizar una cobertura del ciento por ciento.



- **Certificación de cobertura por barrio:** a medida que finalizaba el operativo censal en cada uno de los barrios, se levantó un acta de finalización con cada Junta de Acción Comunal, indicando la cobertura alcanzada en la zona y las áreas dejadas de censar.
- **Levantamiento del acta de finalización:** una vez culminado el operativo urbano y rural en cada municipio, se procedió a la firma del acta de finalización, en la cual quedaron especificadas las áreas cubiertas y las zonas dejadas de censar. Dicha acta fue firmada por el alcalde y el coordinador general municipal del censo.

2.4.4 Sistema de Monitoreo y Control Censal –SMCC

El *Censo General 2005* también implementó un mecanismo que permitió el conocimiento, de manera oportuna y efectiva, tanto del estado de preparación y alistamiento de los municipios a censar, como del avance del operativo censal en cada municipio del país en un lapso que facilitó la retroalimentación, y así corregir fallas y reforzar la capacitación de los encuestadores.

El objetivo fundamental del sistema consistió en constituir una herramienta informática de seguimiento, control y retroalimentación a los diferentes procesos del sistema de operación de campo, con el fin de asegurar y garantizar la eficacia de la ejecución del censo, en términos de procesos, actividades, tareas, resultados y entrega oportuna de los datos recogidos.

El SMCC fue una herramienta informática de ágil y oportuno acceso a los usuarios y responsables del éxito de la gestión y ejecución del Censo General, en cuanto constituyó un sistema modular con varios niveles de acceso y control, de acuerdo con los requerimientos y roles de cada uno de los usuarios. Su unidad básica fue el municipio y los resultados se generaron para ese nivel, con agrupaciones que permitieron visualizarlos a niveles mayores de agregación (territorial, conglomerado, departamento y país).

2.5 CONTROL DE CALIDAD DEL PROYECTO CENSAL

El círculo de calidad es especialmente aplicable a las tareas repetitivas, como las realizadas en el Censo General, que con la nueva metodología de ampliación del período de recolección de datos permitió un proceso de campo en varias fases. Esta ampliación facilitó el progreso y mejoramiento continuo del operativo censal. Al terminar cada nueva fase fue posible evaluarla para poder plantear soluciones oportunas y apropiadas a las deficiencias presentadas hasta ese momento.

El control de la calidad del Censo estuvo sustentado en tres sistemas que garantizaron, por una parte, la calidad en el diseño de los instrumentos, procedimientos y elementos que se aplicaron en el operativo de recolección para lograr los mejores resultados censales, con la aplicación del Sistema General de Pruebas Censales –SGPC–, y por otra, el control del operativo censal, en cuanto cobertura, rendimientos de campo y calidad de cada uno de los registros, a través del SMCC. Finalmente, el Sistema de Validación e Imputación Censal –SVIC–, el cual centró sus actividades de control en el proceso de análisis, mediante la validación de la información, la integridad de la misma y la imputación de los datos faltantes.



2.6 TRATAMIENTO AUTOMATIZADO DE LOS DATOS CENSALES

El objetivo de este proceso fue dar tratamiento a cada dato del *Censo General 2005* en forma automatizada desde el momento y en el sitio mismo de su recolección, hasta la producción de la información censal. Específicamente se requirió:

- Disponer en una base central, casi de inmediato, debidamente georreferenciada y en las mejores condiciones posibles de calidad y cobertura, de los datos recolectados.
- Contar con la infraestructura tecnológica adecuada para el sistema.
- Contar con un canal de internet dimensionado a las necesidades de transmisión y difusión vía Web, del *Censo General 2005*.
- Implementar un sistema de seguridad lógica y física que mitigue los riesgos de amenazas y ataques a la información.

2.6.1 Consolidación de la base de datos recogidos

Durante el *Censo General 2005* se recogió información aplicando varios métodos de captura y transmisión de datos. Para ello se debió:

- Almacenar en un repositorio la información recolectada, garantizando la integridad, consistencia, seguridad y accesibilidad de los datos censales.
- Homologar en una única estructura la información censal recolectada en las diferentes fases del *Censo General 2005*.
- Preparar la información censal para su tratamiento con herramientas específicas de análisis estadístico.

2.6.2 Producción de resultados

Se estructuró en dos grandes procesos: el de validación e imputación automatizada, y el de producción de resultados.

Validación e imputación automatizada

En el procesamiento de los datos del *Censo General 2005*, la corrección y consistencia de los datos censales se dividió en dos subprocesos: uno de control de estructura y otro de imputación. Con el primero se detectaron y corrigieron los errores de estructura de los datos y se adecuaron para el proceso de imputación, con el cual se validó y realizó el análisis de consistencia de los valores de los datos.



El proceso de control de estructura, revisó y corrigió los campos de las variables de identificación inconsistentes y reenumeró el código de la edificación dentro de la AG y las unidades censales, adecuando los archivos censales para cumplir las normas de integridad de registros de las diferentes unidades censales. El proceso de control de estructura garantiza que en la base de datos final las unidades censales cuenten con una llave de identificación única para cada unidad censal, que cada vivienda tenga el número especificado de hogares, que cada hogar tenga un jefe de hogar y tenga un registro para cada uno de los miembros del hogar.

El proceso de verificación e imputación fue el encargado de revisar la consistencia de las variables de las diferentes unidades censales en los archivos a nivel municipal, con base en las normas y pautas dadas por los especialistas temáticos. A algunas variables se les aplicó el método de imputación lógica o imputación estática, y a otras se les aplicó imputación dinámica o método Hot Deck.

Producción de resultados

Con este proceso se produjeron los resultados generales del *Censo General 2005*, a nivel municipal, departamental y nacional, con información demográfica, sobre viviendas e inventario de establecimientos económicos y unidades agropecuarias asociadas a la vivienda rural. Se generaron los siguientes resultados:

- Perfiles municipal, departamental y nacional con información del formulario básico, que permitiera conocer el estado de cada uno de los entes territoriales.
- Cuadros de salida definidos por la unidad metodológica a nivel municipal, departamental y nacional con información del formulario básico y ampliado, que permita para cada uno de los entes territoriales conocer su estado global.
- El sistema de consulta general con información de los formularios básico y ampliado a nivel municipal, departamental y nacional por área.
- Los mapas temáticos (visores) de las variables básicas, a nivel municipal para todo el país.
- Sistemas de consulta automática en distribución de CD para los cuadros de salida.
- Sistema de consulta de los microdatos censales, a través del software de REDATAM.

La tabla 2.1 muestra el esquema de presentación de los productos del censo a nivel de localidad o comuna (L), municipal (M), departamental (D) y nacional (N):

Tabla 2.1
Esquema de la presentación de los productos del censo

Medio y disponibilidad	Tabulados básicos	Tabulados ampliados	Mapas temáticos	Perfiles básicos y ampliados	Metadatos	Microdatos
Publicación	N, D, M	N, D, M			N, D	
Papel	N, D, M, L	N, D, M, L			N, D, M, L	N, D, M, L
CD	N, D, M	N, D, M				
Internet	N, D, M	N, D, M	M	N, D, M	N, D, M	
Consulta en línea	N, D, M	N, D, M, L		N, D, M	N, D, M, L	
Bases de consulta	N, D, M, L	N, D, M, L				
Productos por demanda	N, D, M, L	N, D, M, L	N, D, M, L	N, D, M, L	N, D, M, L	N, D, M, L

Fuente: DANE



3. ENTREGAS DE INFORMACIÓN Y POBLACIÓN AJUSTADA

3.1 ENTREGAS DE INFORMACIÓN

En la entrega de resultados se definió una ruta de trabajo dentro del proceso de difusión del Censo General 2005, que involucró los siguientes conceptos de población:

- **Población contada** o contabilización de los registros tomados en la operación censal, antes de ser sometidos al procesamiento general. Esta información se puso a disposición del público en general una vez culminó el operativo censal y tuvo vigencia hasta la obtención de la población censada.
- **Población censada** o cantidad de personas enumeradas (censadas), nacionales y extranjeras, que residen habitualmente en el país. Este volumen (monto) poblacional está referido al resultado de las unidades encontradas durante el periodo de recolección del censo y se encuentra como registro físico en la base censal. Esta información es producto de los procesos de consolidación, codificación, depuración, validación e imputación de la información contenida en el cuestionario censal, lo que garantiza la calidad estadística de las cifras publicadas.
- **Población compensada o ajustada**, corresponde a la población corregida por omisiones de cobertura geográfica u omisiones de unidades de observación. Por tal razón, la población censada es objeto de dos tipos de factores de ajuste: el primero se estima cuando en el municipio se detectan áreas geográficas que en el proceso de recolección no se pudo censar por factores exógenos (ejemplo: por orden público que no permitieron entrar a ciertas zonas). El segundo factor, corresponde al ajuste realizado mediante conciliación censal en población con coeficientes de omisión censal establecidos por estructura demográfica: edad y sexo. Esta población sólo aplica al año censal y permite una aproximación a la “población real”, las diferencias con la población censada, permiten establecer los niveles de no cobertura de la operación censal.
- **Población proyectada**, corresponde a la población estimada para períodos posteriores a la fecha censal, utilizando como base la población compensada o ajustada. Esta población es la que aplica para las decisiones que se toman respecto a la aplicación de la política social y económica.

El esquema 3.1 muestra el calendario de entrega de estos resultados.

3.2 MEDICIÓN DE LA NO COBERTURA

Para el proceso de evaluación del *Censo General 2005* se determinaron dos etapas. La primera correspondió a la *evaluación y compensación de la población por no cobertura geográfica y por contingencia de transferencia del información censal*. La segunda contempló el proceso de evaluación y ajuste mediante el *método demográfico de conciliación intercensal*.



Esquema 3.1
Calendario de entrega de resultados



Fuente: DANE

¹A 30 de junio de 2005

La primera etapa se inició una vez se aplicó en el operativo censal, es decir, antes de la depuración, consolidación y presentación de los resultados al país. Este primer ejercicio de evaluación permitió conocer con precisión el porcentaje de las áreas geográficas que no fueron censadas en cada municipio por las diversas dificultades de acceso geográfico o contingencias por transferencia de información.

La segunda etapa, en el proceso de evaluación y ajuste del *Censo General 2005* corresponde al desarrollo del *método de conciliación intercensal*, descrito previamente. Este método permitirá estimar la omisión censal de la población por sexo y edad a nivel nacional, y definir la población base a partir de la cual se elaborarán las proyecciones nacionales y subnacionales de población.

El objetivo básico que se buscó con este proceso de conciliación demográfico, fue evaluar y corregir los niveles y estructuras de la población censada, y por lo tanto, estimar la omisión censal. En su versión más sencilla, la conciliación censal consistió en obtener una coherencia entre la información de tres censos y los eventos demográficos, nacimientos, muertes y migración, de tal manera que se cumpla con la ecuación compensadora:

$$N^{t+a} = N^t + B^{t,t+a} - D^{t,t+a} + M^{t,t+a} (1)$$

Donde:

N^t : es la población en el instante t

a: es el tiempo transcurrido entre dos censos

$B^{t,t+a}$: son los nacimientos ocurridos durante el período intercensal

$D^{t,t+a}$: son las defunciones ocurridas durante el período intercensal y

$M^{t,t+a}$: son los migrantes netos (inmigrantes menos emigrantes) del país durante el período intercensal.



Se escogió como período de análisis el comprendido entre el censo de 1985 y el Censo General 2005. Para facilitar el proceso de conciliación se trasladaron los censos al 30 de junio de 1985, 30 de junio de 1995 y el 30 de junio de 2005.

Cuadro 3.1
Población censada, compensada y conciliada 2005

Conceptos de población	Población a 30 de junio de 2005	Factor de ajuste
Censada ¹	41 298 706	
Compensada (por contingencia de transferencia)	107 401	0,25%
Compensada (difícil accesibilidad)	511 584	1,19%
Conciliada por unidades censales	970 901	2,26%
Total	42 888 592	3,71%

Fuente: DANE

¹ Corresponde a la población censada trasladada a 30 de junio de 2005

De acuerdo con los resultados de la metodología descrita para estimar la no cobertura censal, se estimó una omisión del 3,7%. De esta no cobertura, el 1,4% fue controlado en campo, por lo que su proceso de estimación tuvo como fuente de información registros directos de campo. Por su parte, el 2,3% restante corresponde a la no cobertura por unidades censales.

Esquema 3.2

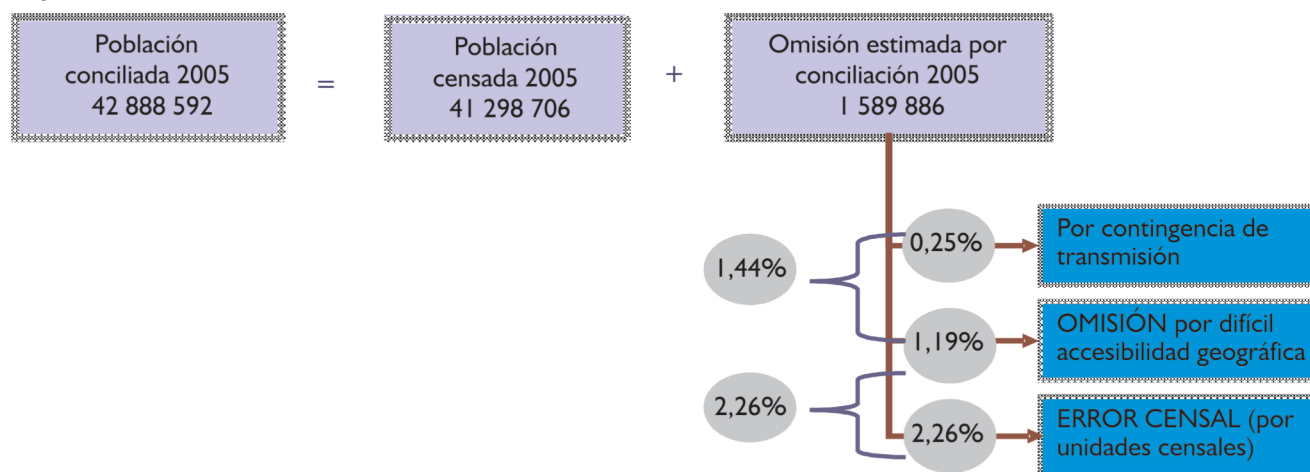

Fuente: DANE

3.3 POBLACIÓN AJUSTADA POR COBERTURA

En el cuadro 3.2 se incluyen las poblaciones censadas y ajustadas por departamento; la información de la población ajustada por municipio, se presenta en el cuadro I del anexo C.



Cuadro 3.2
Población censada y ajustada por omisión censal,
según departamentos
2005

Departamentos	Población censada	Población ajustada (a 30 de junio de 2005) ¹
05 Antioquia	5 601 507	5 682 276
08 Atlántico	2 112 001	2 166 156
11 Bogotá, D.C.	6 778 691	6 840 116
13 Bolívar	1 836 640	1 878 993
15 Boyacá	1 210 982	1 255 311
17 Caldas	898 490	968 740
18 Caquetá	337 932	420 337
19 Cauca	1 182 022	1 268 937
20 Cesar	878 437	903 279
23 Córdoba	1 462 909	1 467 929
25 Cundinamarca	2 228 682	2 280 037
27 Chocó	388 476	454 030
41 Huila	1 001 476	1 011 418
44 La Guajira	655 943	681 575
47 Magdalena	1 136 819	1 149 917
50 Meta	713 772	783 168
52 Nariño	1 498 234	1 541 956
54 Norte de Santander	1 208 336	1 243 975
63 Quindío	518 691	534 552
66 Risaralda	859 666	897 509
68 Santander	1 913 444	1 957 789
70 Sucre	762 263	772 010
73 Tolima	1 312 304	1 365 342
76 Valle del Cauca	4 052 535	4 161 425
81 Arauca	153 028	232 118
85 Casanare	281 294	295 353
86 Putumayo	237 197	310 132
88 Archipiélago de San Andrés, Providencia y Santa Catalina	59 573	70 554
91 Amazonas	46 950	67 726
94 Guainía	18 797	35 230
95 Guaviare	56 758	95 551
97 Vaupés	19 943	39 279
99 Vichada	44 592	55 872
00 Total nacional	41 468 384	42 888 592

Fuente: DANE

¹Corresponde a la población conciliada a 30 de junio de 2005 (esquema 3.1)



4. RESULTADOS DEL CENSO⁶

4.1 POBLACIÓN

Cuadro 4.1
Población total censada, por sexo, según grupos de edad
Total nacional
2005

Grupos de edad (años)	Total	Hombre	Mujer
Total	41 468 384	20 336 117	21 132 267
0 a 4	4 108 861	2 106 179	2 002 682
5 a 9	4 295 913	2 197 689	2 098 224
10 a 14	4 339 046	2 214 464	2 124 582
15 a 19	3 933 754	1 975 856	1 957 898
20 a 24	3 641 839	1 783 320	1 858 519
25 a 29	3 280 767	1 590 993	1 689 774
30 a 34	2 917 290	1 401 139	1 516 151
35 a 39	2 919 161	1 392 512	1 526 649
40 a 44	2 732 504	1 304 948	1 427 556
45 a 49	2 291 308	1 088 238	1 203 070
50 a 54	1 835 340	876 301	959 039
55 a 59	1 450 658	692 733	757 925
60 a 64	1 104 733	524 576	580 157
65 a 69	921 054	428 876	492 178
70 a 74	702 518	321 765	380 753
75 a 79	504 438	228 608	275 830
80 a 84	278 875	121 846	157 029
85 y más	210 325	86 074	124 251

Fuente: DANE

⁶ Los datos aquí suministrados corresponden a fecha censal, de acuerdo con los periodos de recolección de la información.

Cuadro 4.2
Población total censada en 1993, 1985, 1973 y 1964, por sexo, según grupos de edad
Total nacional

Grupos de edad (años)	1993			1985			1973			1964		
	Total	Hombre	Mujer	Total	Hombre	Mujer	Total	Hombre	Mujer	Total	Hombre	Mujer
Total	33 109 839	16 296 538	16 813 301	27 853 436	13 785 523	14 067 913	20 666 920	10 124 394	10 542 526	17 484 510	8 614 652	8 869 858
0 - 4	3 754 870	1 914 391	1 840 479	3 372 139	1 718 525	1 653 614	2 956 465	1 497 027	1 459 438	3 085 747	1 562 257	1 523 490
5 - 9	3 816 670	1 943 375	1 873 295	3 447 053	1 751 693	1 695 360	3 197 189	1 611 705	1 585 484	2 800 739	1 418 522	1 382 217
10 - 14	3 840 632	1 947 256	1 893 376	3 228 380	1 640 378	1 588 002	2 978 960	1 502 338	1 476 622	2 269 043	1 148 494	1 120 549
15 - 19	3 301 436	1 614 187	1 687 249	3 256 833	1 583 331	1 673 502	2 439 783	1 162 866	1 276 917	1 766 040	836 284	929 756
20 - 24	3 156 530	1 508 254	1 648 276	3 002 088	1 440 959	1 561 129	1 854 807	869 064	985 743	1 417 375	671 272	746 103
25 - 29	2 977 533	1 420 298	1 557 235	2 418 326	1 152 558	1 265 768	1 390 715	661 124	729 591	1 165 820	549 667	616 153
30 - 34	2 693 270	1 303 844	1 389 426	1 908 203	938 266	969 937	1 139 617	553 351	586 266	1 030 298	500 217	530 081
35 - 39	2 219 750	1 060 353	1 159 397	1 665 516	813 419	852 097	1 048 402	489 395	559 007	924 416	443 163	481 253
40 - 44	1 735 926	864 685	871 241	1 225 138	619 829	605 309	887 686	435 506	452 180	718 678	359 936	358 742
45 - 49	1 323 815	650 119	673 696	1 044 624	515 214	529 410	707 994	339 022	368 972	592 224	291 251	300 973
50 - 54	1 139 501	559 518	579 983	920 381	456 181	464 200	608 886	300 842	308 044	518 298	262 251	256 047
55 - 59	855 265	413 838	441 427	694 691	346 085	348 606	418 121	207 794	210 327	331 602	167 127	164 475
60 - 64	798 234	388 860	409 374	578 957	287 919	291 038	388 126	191 075	197 051	339 967	163 818	176 149
65 - 69	539 716	260 405	279 311	399 898	195 127	204 771	233 054	113 072	119 982	189 549	92 211	97 338
70 - 74	417 485	201 401	216 084	305 425	150 127	155 298	203 919	96 997	106 922	148 987	68 296	80 691
75 - 79	260 423	123 908	136 515	184 626	89 195	95 431	95 565	44 405	51 160	83 701	39 383	44 318
80 - 84	161 961	73 107	88 854	112 559	50 097	62 462	64 375	27 641	36 734	57 134	23 649	33 485
85 y más	116 822	48 739	68 083	88 599	36 620	51 979	53 256	21 170	32 086	44 892	16 854	28 038

Fuente: DANE

Cuadro 4.3

Población total censada, por áreas y sexo, según departamentos y municipios

2005

Departamentos y municipios	Total			Cabecera			Resto		
	Total	Hombre	Mujer	Total	Hombre	Mujer	Total	Hombre	Mujer
Total nacional	41 468 384	20 336 117	21 132 267	31 510 379	15 086 536	16 423 843	9 958 005	5 249 581	4 708 424
05 Antioquia									
Total	5 601 507	2 708 222	2 893 285	4 340 744	2 047 425	2 293 319	1 260 763	660 797	599 966
Medellín	2 219 861	1 037 459	1 182 402	2 183 557	1 019 340	1 164 217	36 304	18 119	18 185
Abejorral	19 893	10 108	9 785	6 217	2 818	3 399	13 676	7 290	6 386
Abriaquí	2 173	1 131	1 042	669	337	332	1 504	794	710
Aleandría	3 730	1 840	1 890	1 872	828	1 044	1 858	1 012	846
Amagá	27 115	13 537	13 578	14 139	6 932	7 207	12 976	6 605	6 371
Amalfi ¹	20 302	10 279	10 023	10 969	5 154	5 815	9 333	5 125	4 208
Andes	41 491	21 531	19 960	19 283	9 684	9 599	22 208	11 847	10 361
Angelópolis	7 648	3 813	3 835	4 240	2 043	2 197	3 408	1 770	1 638
Angostura	12 371	6 323	6 048	2 061	948	1 113	10 310	5 375	4 935
Anorí ¹	9 638	4 878	4 760	5 342	2 471	2 871	4 296	2 407	1 889
Santafé de Antioquia ¹	22 613	11 380	11 233	13 757	6 578	7 179	8 856	4 802	4 054
Anzá	7 371	3 813	3 558	1 157	527	630	6 214	3 286	2 928
Apartadó	134 572	66 220	68 352	114 840	56 024	58 816	19 732	10 196	9 536
Arboletes	31 039	16 017	15 022	12 427	5 996	6 431	18 612	10 021	8 591
Argelia ¹	6 823	3 490	3 333	2 810	1 348	1 462	4 013	2 142	1 871
Armenia	5 096	2 553	2 543	1 742	849	893	3 354	1 704	1 650
Barbosa	42 547	20 954	21 593	18 721	8 901	9 820	23 826	12 053	11 773
Belmira	6 196	3 220	2 976	1 693	827	866	4 503	2 393	2 110
Bello	373 013	178 209	194 804	359 404	171 475	187 929	13 609	6 734	6 875
Betania	10 120	5 452	4 668	3 793	1 873	1 920	6 327	3 579	2 748
Betulia	16 665	8 644	8 021	5 183	2 561	2 622	11 482	6 083	5 399
Ciudad Bolívar	28 090	14 167	13 923	16 235	7 787	8 448	11 855	6 380	5 475
Briceño ¹	7 953	4 311	3 642	2 190	1 083	1 107	5 763	3 228	2 535
Buritica ¹	6 472	3 445	3 027	1 065	521	544	5 407	2 924	2 483
Cáceres ¹	28 145	15 018	13 127	6 338	3 191	3 147	21 807	11 827	9 980
Caicedo	7 669	3 972	3 697	1 456	692	764	6 213	3 280	2 933
Caldas	68 157	33 045	35 112	52 632	25 337	27 295	15 525	7 708	7 817
Campamento ¹	3 400	1 718	1 682	1 070	500	570	2 330	1 218	1 112
Cañasgordas	16 518	8 486	8 032	5 417	2 601	2 816	11 101	5 885	5 216
Caracolí	4 747	2 385	2 362	2 804	1 327	1 477	1 943	1 058	885
Caramanta	5 378	2 747	2 631	2 559	1 203	1 356	2 819	1 544	1 275
Carepa ¹	42 294	21 560	20 734	30 268	14 983	15 285	12 026	6 577	5 449
El Carmen de Viboral	40 968	20 204	20 764	22 945	11 025	11 920	18 023	9 179	8 844
Carolina	3 929	1 929	2 000	3 020	1 430	1 590	909	499	410
Caucasia ¹	85 667	41 897	43 770	70 859	34 055	36 804	14 808	7 842	6 966
Chigorodó	59 597	29 244	30 353	50 514	24 452	26 062	9 083	4 792	4 291
Cisneros	9 617	4 703	4 914	7 774	3 707	4 067	1 843	996	847
Cocorná ¹	14 306	7 097	7 209	3 937	1 692	2 245	10 369	5 405	4 964
Concepción	4 410	2 221	2 189	1 467	680	787	2 943	1 541	1 402
Concordia	21 226	10 919	10 307	8 136	3 925	4 211	13 090	6 994	6 096
Copacabana	61 421	29 562	31 859	53 033	25 312	27 721	8 388	4 250	4 138
Dabeiba ¹	19 783	9 904	9 879	7 427	3 479	3 948	12 356	6 425	5 931
Don Matías	17 759	8 442	9 317	11 452	5 132	6 320	6 307	3 310	2 997
Ebéjico	12 313	6 304	6 009	2 118	1 066	1 052	10 195	5 238	4 957

Cuadro 4.3 (continuación)

Población total censada, por áreas y sexo, según departamentos y municipios

2005

Departamentos y municipios	Total			Cabecera			Resto		
	Total	Hombre	Mujer	Total	Hombre	Mujer	Total	Hombre	Mujer
El Bagre ¹	37 862	19 328	18 534	25 193	12 421	12 772	12 669	6 907	5 762
Entrerriós	8 452	4 393	4 059	3 972	1 949	2 023	4 480	2 444	2 036
Envigado	175 337	80 417	94 920	166 742	76 090	90 652	8 595	4 327	4 268
Fredonia	22 581	11 361	11 220	8 576	4 084	4 492	14 005	7 277	6 728
Frontino ¹	18 573	9 398	9 175	7 546	3 566	3 980	11 027	5 832	5 195
Giraldo	4 146	2 133	2 013	1 205	601	604	2 941	1 532	1 409
Girardota ¹	42 818	20 926	21 892	25 195	12 138	13 057	17 623	8 788	8 835
Gómez Plata	11 229	5 660	5 569	5 065	2 336	2 729	6 164	3 324	2 840
Granada	9 436	4 557	4 879	3 985	1 718	2 267	5 451	2 839	2 612
Guadalupe	6 191	3 205	2 986	1 897	931	966	4 294	2 274	2 020
Guarne	39 753	19 845	19 908	13 948	6 670	7 278	25 805	13 175	12 630
Guatapé	5 800	2 865	2 935	4 229	1 990	2 239	1 571	875	696
Heliconia	6 567	3 401	3 166	2 828	1 369	1 459	3 739	2 032	1 707
Hispania	4 801	2 437	2 364	3 047	1 481	1 566	1 754	956	798
Itagüí	235 567	111 704	123 863	213 297	100 799	112 498	22 270	10 905	11 365
Ituango	24 587	12 990	11 597	5 970	2 999	2 971	18 617	9 991	8 626
Jardín	14 323	7 209	7 114	6 968	3 265	3 703	7 355	3 944	3 411
Jericó	12 761	6 183	6 578	7 754	3 611	4 143	5 007	2 572	2 435
La Ceja	46 366	22 660	23 706	38 572	18 524	20 048	7 794	4 136	3 658
La Estrella	52 763	25 821	26 942	28 538	13 548	14 990	24 225	12 273	11 952
La Pintada	6 997	3 527	3 470	5 991	3 008	2 983	1 006	519	487
La Unión	17 836	8 894	8 942	9 431	4 596	4 835	8 405	4 298	4 107
Liborina	9 370	4 941	4 429	1 835	853	982	7 535	4 088	3 447
Maceo	7 534	3 800	3 734	2 990	1 393	1 597	4 544	2 407	2 137
Marinilla	45 658	22 456	23 202	32 800	15 720	17 080	12 858	6 736	6 122
Montebello	7 389	3 826	3 563	1 987	937	1 050	5 402	2 889	2 513
Murindó ¹	3 499	1 786	1 713	963	516	447	2 536	1 270	1 266
Mutatá	9 671	4 977	4 694	4 332	2 092	2 240	5 339	2 885	2 454
Nariño ¹	9 043	4 653	4 390	2 498	1 132	1 366	6 545	3 521	3 024
Necoclí	48 679	25 125	23 554	11 473	5 526	5 947	37 206	19 599	17 607
Nechí ¹	17 789	9 273	8 516	10 606	5 311	5 295	7 183	3 962	3 221
Olaya	2 906	1 517	1 389	291	151	140	2 615	1 366	1 249
Peñol	16 177	7 921	8 256	8 276	3 836	4 440	7 901	4 085	3 816
Peque ¹	7 520	3 967	3 553	1 606	768	838	5 914	3 199	2 715
Pueblorrico	8 168	4 053	4 115	4 081	1 933	2 148	4 087	2 120	1 967
Puerto Berrío	38 944	18 896	20 048	34 230	16 246	17 984	4 714	2 650	2 064
Puerto Nare	16 711	8 434	8 277	6 567	3 228	3 339	10 144	5 206	4 938
Puerto Triunfo	16 349	8 190	8 159	4 726	2 324	2 402	11 623	5 866	5 757
Remedios ¹	20 675	10 487	10 188	8 191	3 862	4 329	12 484	6 625	5 859
Retiro	16 974	8 561	8 413	8 105	3 982	4 123	8 869	4 579	4 290
Rionegro	101 046	50 135	50 911	65 101	31 048	34 053	35 945	19 087	16 858
Sabanalarga	8 136	4 212	3 924	2 596	1 254	1 342	5 540	2 958	2 582
Sabaneta	44 874	21 194	23 680	35 528	16 640	18 888	9 346	4 554	4 792
Salgar	18 074	9 182	8 892	7 943	3 813	4 130	10 131	5 369	4 762
San Andrés									
de Cuercuía ¹	4 629	2 361	2 268	2 441	1 144	1 297	2 188	1 217	971
San Carlos ¹	11 854	5 927	5 927	5 489	2 558	2 931	6 365	3 369	2 996
San Francisco	6 273	3 215	3 058	2 277	1 061	1 216	3 996	2 154	1 842
San Jerónimo	11 603	5 804	5 799	3 526	1 700	1 826	8 077	4 104	3 973
San José de la									
Montaña	3 077	1 527	1 550	2 084	962	1 122	993	565	428

Cuadro 4.3 (continuación)

Población total censada, por áreas y sexo, según departamentos y municipios

2005

Departamentos y municipios	Total			Cabecera			Resto		
	Total	Hombre	Mujer	Total	Hombre	Mujer	Total	Hombre	Mujer
San Juan de Urabá	20 938	10 768	10 170	6 615	3 208	3 407	14 323	7 560	6 763
San Luis	10 780	5 676	5 104	4 661	2 256	2 405	6 119	3 420	2 699
San Pedro de los Milagros	22 100	11 124	10 976	10 889	5 272	5 617	11 211	5 852	5 359
San Pedro de Urabá	28 747	14 718	14 029	11 906	5 664	6 242	16 841	9 054	7 787
San Rafael	13 203	6 598	6 605	6 347	2 944	3 403	6 856	3 654	3 202
San Roque	17 958	9 074	8 884	5 914	2 717	3 197	12 044	6 357	5 687
San Vicente	19 273	9 811	9 462	6 853	3 355	3 498	12 420	6 456	5 964
Santa Bárbara	23 442	11 423	12 019	10 697	4 966	5 731	12 745	6 457	6 288
Santa Rosa de Osos	31 028	15 661	15 367	14 810	7 031	7 779	16 218	8 630	7 588
Santo Domingo	11 418	5 882	5 536	2 173	1 021	1 152	9 245	4 861	4 384
El Santuario	26 152	12 199	13 953	19 944	9 034	10 910	6 208	3 165	3 043
Segovia ¹	34 324	17 257	17 067	27 899	13 908	13 991	6 425	3 349	3 076
Sonsón ¹	37 065	18 478	18 587	15 470	7 134	8 336	21 595	11 344	10 251
Sopetrán	13 352	6 686	6 666	5 961	2 837	3 124	7 391	3 849	3 542
Támesis	16 212	8 092	8 120	6 462	3 050	3 412	9 750	5 042	4 708
Tarazá ¹	30 633	15 322	15 311	18 427	9 008	9 419	12 206	6 314	5 892
Tarso	7 120	3 566	3 554	3 174	1 535	1 639	3 946	2 031	1 915
Titiribí	13 324	6 667	6 657	6 941	3 405	3 536	6 383	3 262	3 121
Toledo	5 129	2 645	2 484	1 274	566	708	3 855	2 079	1 776
Turbo	122 780	61 785	60 995	47 747	22 764	24 983	75 033	39 021	36 012
Uramita	7 262	3 806	3 456	2 027	945	1 082	5 235	2 861	2 374
Urrao ¹	32 439	16 381	16 058	15 136	7 172	7 964	17 303	9 209	8 094
Valdivia ¹	16 489	8 450	8 039	4 930	2 416	2 514	11 559	6 034	5 525
Valparaiso	6 281	3 114	3 167	3 209	1 506	1 703	3 072	1 608	1 464
Vegachí	11 086	5 530	5 556	6 401	2 979	3 422	4 685	2 551	2 134
Venecia	13 352	6 676	6 676	6 212	3 017	3 195	7 140	3 659	3 481
Vigía del Fuerte	5 320	2 750	2 570	2 077	1 052	1 025	3 243	1 698	1 545
Yalí	6 273	3 223	3 050	2 948	1 370	1 578	3 325	1 853	1 472
Yarumal ¹	31 816	15 021	16 795	26 716	12 349	14 367	5 100	2 672	2 428
Yolombó	20 099	10 356	9 743	6 068	2 768	3 300	14 031	7 588	6 443
Yondó ¹	13 475	7 122	6 353	7 215	3 621	3 594	6 260	3 501	2 759
Zaragoza ¹	25 173	12 896	12 277	12 558	6 177	6 381	12 615	6 719	5 896
08 Atlántico									
Total	2 112 001	1 026 477	1 085 524	2 008 162	971 003	1 037 159	103 839	55 474	48 365
Barranquilla ¹	1 112 889	529 730	583 159	1 109 067	527 788	581 279	3 822	1 942	1 880
Baranoa	50 261	25 259	25 002	41 784	20 812	20 972	8 477	4 447	4 030
Campo de la Cruz	18 354	9 168	9 186	15 835	7 849	7 986	2 519	1 319	1 200
Candelaria	11 635	6 012	5 623	8 546	4 404	4 142	3 089	1 608	1 481
Galapa	31 596	16 017	15 579	28 337	14 175	14 162	3 259	1 842	1 417
Juan de Acosta	14 184	7 341	6 843	8 934	4 510	4 424	5 250	2 831	2 419
Luruaco	22 878	11 704	11 174	10 891	5 415	5 476	11 987	6 289	5 698
Malambo	99 058	49 279	49 779	93 133	46 122	47 011	5 925	3 157	2 768
Manatí	13 456	6 870	6 586	12 091	6 066	6 025	1 365	804	561
Palmar de Varela	23 012	11 620	11 392	22 171	11 104	11 067	841	516	325

Cuadro 4.3 (continuación)**Población total censada, por áreas y sexo, según departamentos y municipios****2005**

Departamentos y municipios	Total			Cabecera			Resto		
	Total	Hombre	Mujer	Total	Hombre	Mujer	Total	Hombre	Mujer
Piojó	4 874	2 582	2 292	2 387	1 203	1 184	2 487	1 379	1 108
Polonuevo	13 518	6 993	6 525	11 020	5 552	5 468	2 498	1 441	1 057
Ponedera	18 430	9 652	8 778	9 502	4 821	4 681	8 928	4 831	4 097
Puerto									
Colombia	26 932	13 542	13 390	20 145	10 087	10 058	6 787	3 455	3 332
Repelón	22 196	11 417	10 779	14 877	7 494	7 383	7 319	3 923	3 396
Sabanagrande	24 880	12 642	12 238	23 749	12 012	11 737	1 131	630	501
Sabanalarga	84 410	42 272	42 138	65 351	32 267	33 084	19 059	10 005	9 054
Santa Lucía	11 947	6 076	5 871	10 696	5 400	5 296	1 251	676	575
Santo Tomás	23 188	11 505	11 683	22 047	10 848	11 199	1 141	657	484
Soledad	455 796	221 974	233 822	455 029	221 571	233 458	767	403	364
Suan	9 344	4 774	4 570	8 899	4 522	4 377	445	252	193
Tubará	10 602	5 600	5 002	5 935	3 015	2 920	4 667	2 585	2 082
Usiacurí	8 561	4 448	4 113	7 736	3 966	3 770	825	482	343
II Bogotá, D. C.									
Total	6 778 691	3 240 469	3 538 222	6 763 325	3 232 423	3 530 902	15 366	8 046	7 320
Bogotá, D.C.	6 778 691	3 240 469	3 538 222	6 763 325	3 232 423	3 530 902	15 366	8 046	7 320
III Bolívar									
Total	1 836 640	918 074	918 566	1 406 807	686 154	720 653	429 833	231 920	197 913
Cartagena	895 400	429 238	466 162	845 801	404 242	441 559	49 599	24 996	24 603
Achí	19 629	10 612	9 017	3 404	1 760	1 644	16 225	8 852	7 373
Altos del									
Rosario	10 695	5 604	5 091	5 637	2 813	2 824	5 058	2 791	2 267
Arenal	7 364	3 983	3 381	4 141	2 175	1 966	3 223	1 808	1 415
Arjona	60 600	30 470	30 130	47 605	23 609	23 996	12 995	6 861	6 134
Arroyohondo	8 825	4 681	4 144	5 313	2 778	2 535	3 512	1 903	1 609
Barranco de									
Loba	15 186	8 215	6 971	5 058	2 608	2 450	10 128	5 607	4 521
Calamar	20 771	10 807	9 964	11 405	5 764	5 641	9 366	5 043	4 323
Cantagallo	7 839	4 213	3 626	3 258	1 691	1 567	4 581	2 522	2 059
Cicuco	10 981	5 718	5 263	7 146	3 617	3 529	3 835	2 101	1 734
Córdoba	12 824	6 989	5 835	3 372	1 821	1 551	9 452	5 168	4 284
Clemencia	11 699	6 135	5 564	9 068	4 680	4 388	2 631	1 455	1 176
El Carmen de									
Bolívar ¹	66 001	34 240	31 761	49 559	25 003	24 556	16 442	9 237	7 205
El Guamo	7 754	4 216	3 538	4 117	2 156	1 961	3 637	2 060	1 577
El Peñón	7 871	4 275	3 596	2 787	1 468	1 319	5 084	2 807	2 277
Hatillo de Loba	11 316	6 046	5 270	2 758	1 447	1 311	8 558	4 599	3 959
Magangué	121 085	61 212	59 873	80 109	39 404	40 705	40 976	21 808	19 168
Mahates	22 983	11 889	11 094	8 759	4 433	4 326	14 224	7 456	6 768
Margarita	9 368	5 015	4 353	1 640	842	798	7 728	4 173	3 555
María La Baja	45 262	23 574	21 688	17 888	9 054	8 834	27 374	14 520	12 854
Montecristo ¹	11 212	5 840	5 372	7 331	3 709	3 622	3 881	2 131	1 750
Mompós	41 326	20 667	20 659	22 650	10 815	11 835	18 676	9 852	8 824
Morales ¹	13 254	7 065	6 189	4 679	2 394	2 285	8 575	4 671	3 904
Pinillos	22 714	12 290	10 424	2 478	1 251	1 227	20 236	11 039	9 197
Regidor	4 511	2 390	2 121	1 946	1 037	909	2 565	1 353	1 212
Río Viejo ¹	15 243	8 369	6 874	6 355	3 273	3 082	8 888	5 096	3 792
San Cristóbal	6 578	3 363	3 215	4 936	2 484	2 452	1 642	879	763

Cuadro 4.3 (continuación)

Población total censada, por áreas y sexo, según departamentos y municipios

2005

Departamentos y municipios	Total			Cabecera			Resto		
	Total	Hombre	Mujer	Total	Hombre	Mujer	Total	Hombre	Mujer
San Estanislao	15 269	7 757	7 512	10 906	5 464	5 442	4 363	2 293	2 070
San Fernando ¹	12 632	6 534	6 098	2 736	1 350	1 386	9 896	5 184	4 712
San Jacinto	21 218	11 033	10 185	19 322	9 911	9 411	1 896	1 122	774
San Jacinto del Cauca ¹	7 204	3 944	3 260	1 749	903	846	5 455	3 041	2 414
San Juan Nepomuceno	32 296	16 681	15 615	23 726	12 010	11 716	8 570	4 671	3 899
San Martín de Loba	14 365	7 590	6 775	6 092	3 085	3 007	8 273	4 505	3 768
San Pablo	27 108	14 114	12 994	21 353	10 800	10 553	5 755	3 314	2 441
Santa Catalina	12 042	6 185	5 857	4 372	2 191	2 181	7 670	3 994	3 676
Santa Rosa	18 365	9 646	8 719	12 551	6 335	6 216	5 814	3 311	2 503
Santa Rosa del Sur ¹	26 896	14 186	12 710	14 656	7 269	7 387	12 240	6 917	5 323
Simití	18 139	9 770	8 369	6 737	3 378	3 359	11 402	6 392	5 010
Soplaviento	8 303	4 218	4 085	8 141	4 120	4 021	162	98	64
Talaigua Nuevo	10 973	5 842	5 131	5 100	2 656	2 444	5 873	3 186	2 687
Tiquisio	18 714	10 542	8 172	4 546	2 424	2 122	14 168	8 118	6 050
Turbaco	63 450	31 554	31 896	58 134	28 695	29 439	5 316	2 859	2 457
Turbaná	13 507	6 949	6 558	11 994	6 146	5 848	1 513	803	710
Villanueva	17 622	9 047	8 575	15 682	7 997	7 685	1 940	1 050	890
Zambrano ¹	10 246	5 366	4 880	9 810	5 092	4 718	436	274	162

15 Boyacá

Total	1 210 982	602 851	608 131	632 836	300 789	332 047	578 146	302 062	276 084
Tunja	152 419	71 773	80 646	145 138	68 032	77 106	7 281	3 741	3 540
Almeida	2 171	1 131	1 040	296	137	159	1 875	994	881
Aquitania	16 087	8 189	7 898	5 744	2 837	2 907	10 343	5 352	4 991
Arcabuco	5 090	2 571	2 519	1 777	851	926	3 313	1 720	1 593
Belén	8 471	4 146	4 325	4 126	1 966	2 160	4 345	2 180	2 165
Berbeo	1 862	988	874	413	211	202	1 449	777	672
Betéitiva	2 413	1 164	1 249	389	213	176	2 024	951	1 073
Boavita	6 467	3 131	3 336	2 429	1 110	1 319	4 038	2 021	2 017
Boyacá	4 947	2 508	2 439	423	199	224	4 524	2 309	2 215
Briceño	2 669	1 439	1 230	541	283	258	2 128	1 156	972
Buenavista	5 759	3 054	2 705	728	352	376	5 031	2 702	2 329
Busbanzá	875	426	449	300	140	160	575	286	289
Caldas	3 893	1 960	1 933	242	121	121	3 651	1 839	1 812
Campohermoso	3 949	2 102	1 847	845	420	425	3 104	1 682	1 422
Cerínza	4 199	2 034	2 165	1 473	706	767	2 726	1 328	1 398
Chinavita	3 651	1 808	1 843	1 163	518	645	2 488	1 290	1 198
Chiquinquirá	54 949	26 518	28 431	46 827	22 454	24 373	8 122	4 064	4 058
Chiscas	5 175	2 572	2 603	1 005	469	536	4 170	2 103	2 067
Chita	10 405	5 250	5 155	1 886	873	1 013	8 519	4 377	4 142
Chitaraque	6 500	3 476	3 024	1 053	503	550	5 447	2 973	2 474
Chivatá	4 977	2 516	2 461	1 678	833	845	3 299	1 683	1 616
Ciénega	5 096	2 557	2 539	1 240	613	627	3 856	1 944	1 912
Cómbita	12 752	7 687	5 065	828	409	419	11 924	7 278	4 646
Coper	4 047	2 171	1 876	699	328	371	3 348	1 843	1 505
Corrales	2 481	1 196	1 285	1 543	729	814	938	467	471

Cuadro 4.3 (continuación)

Población total censada, por áreas y sexo, según departamentos y municipios

2005

Departamentos y municipios	Total			Cabecera			Resto		
	Total	Hombre	Mujer	Total	Hombre	Mujer	Total	Hombre	Mujer
Covarachía	3 205	1 710	1 495	486	254	232	2 719	1 456	1 263
Cubará	6 462	3 336	3 126	1 726	879	847	4 736	2 457	2 279
Cucaita	4 474	2 330	2 144	1 577	782	795	2 897	1 548	1 349
Cúitiva	1 969	986	983	204	106	98	1 765	880	885
Chíquiza	5 916	3 108	2 808	99	53	46	5 817	3 055	2 762
Chivor	2 126	1 196	930	482	238	244	1 644	958	686
Duitama	105 407	50 334	55 073	91 747	43 254	48 493	13 660	7 080	6 580
El Cocuy	5 383	2 753	2 630	2 625	1 275	1 350	2 758	1 478	1 280
El Espino	3 914	2 436	1 478	1 201	613	588	2 713	1 823	890
Firavitoba	6 177	2 957	3 220	2 049	976	1 073	4 128	1 981	2 147
Floresta	3 833	1 813	2 020	1 203	546	657	2 630	1 267	1 363
Gachantivá	2 985	1 539	1 446	381	163	218	2 604	1 376	1 228
Gámeza	4 895	2 483	2 412	1 415	712	703	3 480	1 771	1 709
Garagoa	16 195	7 784	8 411	12 084	5 683	6 401	4 111	2 101	2 010
Guacamayas	2 042	986	1 056	566	244	322	1 476	742	734
Guateque	9 921	4 804	5 117	6 985	3 280	3 705	2 936	1 524	1 412
Guayatá	6 018	3 194	2 824	1 296	637	659	4 722	2 557	2 165
Güicán	5 920	2 933	2 987	1 307	615	692	4 613	2 318	2 295
Iza	2 081	1 019	1 062	887	406	481	1 194	613	581
Jenesano	7 287	3 609	3 678	1 590	740	850	5 697	2 869	2 828
Jericó	4 538	2 366	2 172	604	297	307	3 934	2 069	1 865
Labranzagrande	5 231	2 820	2 411	1 042	529	513	4 189	2 291	1 898
La Capilla	3 052	1 545	1 507	1 006	487	519	2 046	1 058	988
La Victoria	1 645	852	793	717	364	353	928	488	440
La Uvita	3 390	1 669	1 721	1 145	558	587	2 245	1 111	1 134
Villa de Leyva	9 645	4 765	4 880	5 219	2 448	2 771	4 426	2 317	2 109
Macanal	4 611	2 332	2 279	938	449	489	3 673	1 883	1 790
Maripí	7 680	4 109	3 571	891	446	445	6 789	3 663	3 126
Miraflores	9 455	4 684	4 771	4 731	2 180	2 551	4 724	2 504	2 220
Mongua	5 080	2 473	2 607	1 744	816	928	3 336	1 657	1 679
Monguít	4 901	2 353	2 548	2 634	1 257	1 377	2 267	1 096	1 171
Monquirá	21 377	10 670	10 707	9 844	4 607	5 237	11 533	6 063	5 470
Motavita	5 926	2 929	2 997	625	297	328	5 301	2 632	2 669
Muzo	9 834	5 316	4 518	5 389	2 736	2 653	4 445	2 580	1 865
Nobsa	14 969	7 243	7 726	5 183	2 498	2 685	9 786	4 745	5 041
Nuevo Colón	5 962	3 047	2 915	1 034	508	526	4 928	2 539	2 389
Oicatá	2 770	1 406	1 364	283	150	133	2 487	1 256	1 231
Otanche	10 244	5 422	4 822	3 859	1 860	1 999	6 385	3 562	2 823
Pachavita	2 968	1 557	1 411	451	213	238	2 517	1 344	1 173
Páez	3 242	1 711	1 531	1 135	553	582	2 107	1 158	949
Paipa	27 274	13 301	13 973	15 246	7 235	8 011	12 028	6 066	5 962
Pajarito	2 168	1 182	986	875	475	400	1 293	707	586
Panqueba	1 781	912	869	628	317	311	1 153	595	558
Pauna	10 155	5 443	4 712	2 515	1 244	1 271	7 640	4 199	3 441
Paya	2 587	1 418	1 169	495	302	193	2 092	1 116	976
Paz de Río	5 083	2 442	2 641	3 017	1 443	1 574	2 066	999	1 067
Pesca	9 322	4 743	4 579	2 262	1 061	1 201	7 060	3 682	3 378
Pisba	1 481	809	672	339	218	121	1 142	591	551
Puerto Boyacá	49 912	25 168	24 744	33 504	16 191	17 313	16 408	8 977	7 431
Quípama	8 405	4 909	3 496	1 619	817	802	6 786	4 092	2 694

Cuadro 4.3 (continuación)

Población total censada, por áreas y sexo, según departamentos y municipios

2005

Departa- mentos y municipios	Total			Cabecera			Resto		
	Total	Hombre	Mujer	Total	Hombre	Mujer	Total	Hombre	Mujer
Ramiriquí	9 700	4 790	4 910	3 944	1 962	1 982	5 756	2 828	2 928
Ráquira	12 299	6 535	5 764	2 498	1 233	1 265	9 801	5 302	4 499
Rondón	2 934	1 520	1 414	501	274	227	2 433	1 246	1 187
Saboyá	12 611	6 240	6 371	751	336	415	11 860	5 904	5 956
Sáchica	3 783	1 920	1 863	1 644	797	847	2 139	1 123	1 016
Samacá	17 352	8 812	8 540	4 809	2 374	2 435	12 543	6 438	6 105
San Eduardo	1 867	968	899	715	374	341	1 152	594	558
San José de Pare	5 586	2 969	2 617	955	471	484	4 631	2 498	2 133
San Luis de Gaceno	6 158	3 217	2 941	2 045	982	1 063	4 113	2 235	1 878
San Mateo	4 551	2 312	2 239	1 427	651	776	3 124	1 661	1 463
San Miguel de Sema	4 028	2 003	2 025	471	216	255	3 557	1 787	1 770
San Pablo de Borbur	9 867	5 498	4 369	726	354	372	9 141	5 144	3 997
Santana	7 680	3 992	3 688	2 182	1 080	1 102	5 498	2 912	2 586
Santa María Santa Rosa	4 498	2 304	2 194	2 473	1 189	1 284	2 025	1 115	910
de Viterbo	11 821	6 358	5 463	6 847	3 782	3 065	4 974	2 576	2 398
Santa Sofía	3 012	1 518	1 494	758	387	371	2 254	1 131	1 123
Sativanorte	2 661	1 367	1 294	571	273	298	2 090	1 094	996
Sativasur	1 294	641	653	298	152	146	996	489	507
Siachoque	7 630	3 923	3 707	1 120	573	547	6 510	3 350	3 160
Soatá	8 730	4 200	4 530	5 504	2 551	2 953	3 226	1 649	1 577
Socotá	9 812	5 122	4 690	1 095	543	552	8 717	4 579	4 138
Socha	7 364	3 699	3 665	3 548	1 701	1 847	3 816	1 998	1 818
Sogamoso	114 486	54 515	59 971	94 993	44 250	50 743	19 493	10 265	9 228
Somondoco	3 246	1 612	1 634	741	342	399	2 505	1 270	1 235
Sora	2 916	1 479	1 437	462	235	227	2 454	1 244	1 210
Sotaquirá	8 303	4 208	4 095	707	342	365	7 596	3 866	3 730
Soracá	5 805	2 940	2 865	722	340	382	5 083	2 600	2 483
Susacón	3 550	1 806	1 744	920	452	468	2 630	1 354	1 276
Sutamarchán	5 624	2 819	2 805	1 238	603	635	4 386	2 216	2 170
Sutatenza	4 444	2 198	2 246	729	334	395	3 715	1 864	1 851
Tasco	6 707	3 321	3 386	1 807	889	918	4 900	2 432	2 468
Tenza	4 513	2 251	2 262	1 181	530	651	3 332	1 721	1 611
Tibaná	9 464	4 766	4 698	1 520	723	797	7 944	4 043	3 901
Tibasosa	12 463	6 138	6 325	4 133	1 915	2 218	8 330	4 223	4 107
Tinjacá	2 889	1 485	1 404	408	213	195	2 481	1 272	1 209
Tipacoque	3 730	1 912	1 818	932	439	493	2 798	1 473	1 325
Toca	8 749	4 472	4 277	3 353	1 632	1 721	5 396	2 840	2 556
Togúí	5 099	2 703	2 396	706	320	386	4 393	2 383	2 010
Tópaga	3 608	1 780	1 828	1 237	603	634	2 371	1 177	1 194
Tota	5 531	2 789	2 742	583	287	296	4 948	2 502	2 446
Tununguá	1 610	879	731	291	163	128	1 319	716	603
Turmequé	7 347	3 702	3 645	2 384	1 135	1 249	4 963	2 567	2 396
Tuta	8 823	4 397	4 426	2 153	1 032	1 121	6 670	3 365	3 305
Tutazá	2 185	1 063	1 122	193	77	116	1 992	986	1 006
Umbita	9 888	5 099	4 789	1 566	783	783	8 322	4 316	4 006

Cuadro 4.3 (continuación)**Población total censada, por áreas y sexo, según departamentos y municipios****2005**

Departamentos y municipios	Total			Cabecera			Resto		
	Total	Hombre	Mujer	Total	Hombre	Mujer	Total	Hombre	Mujer
Ventaquemada	14 166	7 020	7 146	1 946	937	1 009	12 220	6 083	6 137
Viracachá	3 380	1 783	1 597	372	182	190	3 008	1 601	1 407
Zetaquirá	5 016	2 533	2 483	1 007	457	550	4 009	2 076	1 933
17 Caldas									
Total	898 490	438 465	460 025	646 728	305 237	341 491	251 762	133 228	118 534
Manizales	368 433	174 970	193 463	342 620	161 344	181 276	25 813	13 626	12 187
Aguadas	22 307	11 041	11 266	9 835	4 484	5 351	12 472	6 557	5 915
Anserma	33 674	16 556	17 118	19 626	9 097	10 529	14 048	7 459	6 589
Aranzazu	12 181	5 995	6 186	6 599	3 023	3 576	5 582	2 972	2 610
Belalcázar	11 327	5 991	5 336	4 842	2 409	2 433	6 485	3 582	2 903
Chinchiná	51 301	24 919	26 382	43 448	20 713	22 735	7 853	4 206	3 647
Filadelfia	12 235	6 272	5 963	4 019	1 926	2 093	8 216	4 346	3 870
La Dorada	70 486	34 168	36 318	63 288	30 394	32 894	7 198	3 774	3 424
La Merced	6 324	3 222	3 102	2 082	1 002	1 080	4 242	2 220	2 022
Manzanares ¹	18 143	9 270	8 873	8 745	4 170	4 575	9 398	5 100	4 298
Marmato	8 175	4 231	3 944	1 122	565	557	7 053	3 666	3 387
Marquetalia	13 880	7 173	6 707	5 646	2 642	3 004	8 234	4 531	3 703
Marulanda ¹	2 702	1 399	1 303	1 110	532	578	1 592	867	725
Neira	27 250	13 911	13 339	13 581	6 474	7 107	13 669	7 437	6 232
Norcasia	6 523	3 348	3 175	4 128	1 990	2 138	2 395	1 358	1 037
Pácora	14 448	7 253	7 195	6 243	2 973	3 270	8 205	4 280	3 925
Palestina	17 310	8 876	8 434	5 628	2 823	2 805	11 682	6 053	5 629
Pensilvania ¹	23 575	12 057	11 518	7 773	3 654	4 119	15 802	8 403	7 399
Riosucio	35 843	17 457	18 386	13 469	6 131	7 338	22 374	11 326	11 048
Risaralda	10 175	5 278	4 897	4 032	1 956	2 076	6 143	3 322	2 821
Salamina ¹	18 281	8 925	9 356	11 206	5 184	6 022	7 075	3 741	3 334
Samaná ¹	18 295	9 424	8 871	4 898	2 223	2 675	13 397	7 201	6 196
San José ¹	5 951	3 106	2 845	1 496	729	767	4 455	2 377	2 078
Supía	24 072	11 677	12 395	11 573	5 323	6 250	12 499	6 354	6 145
Victoria	8 756	4 466	4 290	3 592	1 697	1 895	5 164	2 769	2 395
Villamaría	45 038	21 825	23 213	35 772	16 849	18 923	9 266	4 976	4 290
Viterbo	11 805	5 655	6 150	10 355	4 930	5 425	1 450	725	725
18 Caquetá									
Total	337 932	171 351	166 581	227 813	110 311	117 502	110 119	61 040	49 079
Florencia ¹	137 896	68 588	69 308	120 403	57 772	62 631	17 493	10 816	6 677
Albania	6 036	3 208	2 828	2 141	1 060	1 081	3 895	2 148	1 747
Belén de Los Andaquíes	10 809	5 566	5 243	5 518	2 688	2 830	5 291	2 878	2 413
Cartagena del Chairá ¹	20 219	10 466	9 753	9 365	4 470	4 895	10 854	5 996	4 858
Curillo ¹	7 334	3 659	3 675	5 278	2 526	2 752	2 056	1 133	923
El Doncello ¹	18 732	9 414	9 318	13 129	6 298	6 831	5 603	3 116	2 487
El Paujil ¹	14 852	7 468	7 384	8 637	4 114	4 523	6 215	3 354	2 861
La Montañita ¹	15 725	8 352	7 373	3 722	1 844	1 878	12 003	6 508	5 495
Milán ¹	7 421	3 914	3 507	1 259	611	648	6 162	3 303	2 859
Morelia	3 580	1 849	1 731	1 615	755	860	1 965	1 094	871
Puerto Rico ¹	17 924	9 053	8 871	12 405	6 034	6 371	5 519	3 019	2 500
San José del Fragua ¹	9 363	4 924	4 439	4 525	2 278	2 247	4 838	2 646	2 192

Cuadro 4.3 (continuación)

Población total censada, por áreas y sexo, según departamentos y municipios

2005

Departamentos y municipios	Total			Cabecera			Resto		
	Total	Hombre	Mujer	Total	Hombre	Mujer	Total	Hombre	Mujer
San Vicente del Caguán ¹	42 374	21 439	20 935	32 093	16 005	16 088	10 281	5 434	4 847
Solano ¹	10 625	5 588	5 037	1 765	928	837	8 860	4 660	4 200
Solita ¹	7 397	3 852	3 545	3 000	1 488	1 512	4 397	2 364	2 033
Valparaíso ¹	7 645	4 011	3 634	2 958	1 440	1 518	4 687	2 571	2 116
19 Cauca									
Total	1 182 022	589 221	592 801	479 365	228 055	251 310	702 657	361 166	341 491
Popayán	258 653	122 608	136 045	227 840	106 835	121 005	30 813	15 773	15 040
Almaguer	18 393	9 329	9 064	1 637	787	850	16 756	8 542	8 214
Argelia ¹	290	148	142	34	19	15	256	129	127
Balboa	23 699	12 199	11 500	6 232	3 081	3 151	17 467	9 118	8 349
Bolívar	43 461	22 127	21 334	5 151	2 445	2 706	38 310	19 682	18 628
Buenos Aires	22 804	11 394	11 410	1 924	928	996	20 880	10 466	10 414
Cajibío	34 818	18 365	16 453	1 593	778	815	33 225	17 587	15 638
Caldono	31 045	16 039	15 006	1 364	707	657	29 681	15 332	14 349
Caloto	36 901	18 079	18 822	4 164	2 017	2 147	32 737	16 062	16 675
Corinto	22 825	11 444	11 381	10 745	5 241	5 504	12 080	6 203	5 877
El Tambo ¹	34 258	17 435	16 823	5 810	2 794	3 016	28 448	14 641	13 807
Florencia	6 014	3 045	2 969	1 318	667	651	4 696	2 378	2 318
Guapi	28 649	14 288	14 361	16 573	8 032	8 541	12 076	6 256	5 820
Inzá	27 172	13 961	13 211	2 182	1 083	1 099	24 990	12 878	12 112
Jambaló	14 831	7 656	7 175	1 055	581	474	13 776	7 075	6 701
La Sierra	10 844	5 789	5 055	1 426	708	718	9 418	5 081	4 337
La Vega ¹	33 133	16 941	16 192	2 615	1 284	1 331	30 518	15 657	14 861
López ¹	12 950	6 417	6 533	4 219	2 108	2 111	8 731	4 309	4 422
Mercaderes	17 670	9 047	8 623	4 563	2 175	2 388	13 107	6 872	6 235
Miranda ¹	31 967	15 950	16 017	22 749	11 316	11 433	9 218	4 634	4 584
Morales	24 381	12 831	11 550	1 594	784	810	22 787	12 047	10 740
Padilla	8 279	4 055	4 224	3 927	1 895	2 032	4 352	2 160	2 192
Páez	31 548	16 234	15 314	2 709	1 310	1 399	28 839	14 924	13 915
Patía ¹	20 807	9 932	10 875	11 720	5 542	6 178	9 087	4 390	4 697
Piamonte ¹	1 387	749	638	570	298	272	817	451	366
Piendamó	36 225	18 318	17 907	12 811	6 164	6 647	23 414	12 154	11 260
Puerto Tejada	44 220	20 958	23 262	38 910	18 297	20 613	5 310	2 661	2 649
Puracé	14 923	7 657	7 266	1 753	836	917	13 170	6 821	6 349
Rosas ¹	11 421	6 011	5 410	1 469	734	735	9 952	5 277	4 675
San Sebastián	12 976	7 037	5 939	1 043	565	478	11 933	6 472	5 461
Santander de									
Quilichao	80 653	39 394	41 259	40 778	19 238	21 540	39 875	20 156	19 719
Santa Rosa ¹	5 300	2 730	2 570	1 393	651	742	3 907	2 079	1 828
Silvia	30 826	15 456	15 370	4 099	1 933	2 166	26 727	13 523	13 204
Sotará ¹	15 894	8 191	7 703	375	188	187	15 519	8 003	7 516
Suárez	19 002	9 897	9 105	4 480	2 223	2 257	14 522	7 674	6 848
Sucre	7 907	4 089	3 818	1 381	718	663	6 526	3 371	3 155
Timbío	30 222	15 166	15 056	11 074	5 305	5 769	19 148	9 861	9 287
Timbiquí ¹	17 069	8 708	8 361	2 530	1 233	1 297	14 539	7 475	7 064
Toribío	26 616	13 690	12 926	1 699	877	822	24 917	12 813	12 104
Totoró	17 611	8 913	8 698	1 394	663	731	16 217	8 250	7 967
Villa Rica	14 378	6 944	7 434	10 462	5 015	5 447	3 916	1 929	1 987

Cuadro 4.3 (continuación)**Población total censada, por áreas y sexo, según departamentos y municipios****2005**

Departamentos y municipios	Total			Cabecera			Resto		
	Total	Hombre	Mujer	Total	Hombre	Mujer	Total	Hombre	Mujer
20 Cesar									
Total	878 437	438 103	440 334	625 775	301 778	323 997	252 662	136 325	116 337
Valledupar	348 990	168 523	180 467	294 731	139 398	155 333	54 259	29 125	25 134
Aguachica	80 789	39 200	41 589	67 936	32 298	35 638	12 853	6 902	5 951
Agustín Codazzi	52 219	26 603	25 616	37 658	18 559	19 099	14 561	8 044	6 517
Astrea	17 786	9 319	8 467	8 716	4 405	4 311	9 070	4 914	4 156
Becerril	13 584	7 158	6 426	9 570	4 816	4 754	4 014	2 342	1 672
Bosconia	30 334	15 442	14 892	27 414	13 757	13 657	2 920	1 685	1 235
Chimichagua	30 116	15 602	14 514	11 090	5 469	5 621	19 026	10 133	8 893
Chiriguaná	21 494	10 989	10 505	13 187	6 612	6 575	8 307	4 377	3 930
Curumaní	26 740	13 441	13 299	17 848	8 628	9 220	8 892	4 813	4 079
El Copey	24 368	12 448	11 920	18 135	9 085	9 050	6 233	3 363	2 870
El Paso	20 292	10 324	9 968	3 718	1 820	1 898	16 574	8 504	8 070
Gamarra	14 224	7 540	6 684	7 834	3 940	3 894	6 390	3 600	2 790
González	8 859	4 865	3 994	1 525	778	747	7 334	4 087	3 247
La Gloria	14 173	7 366	6 807	5 666	2 834	2 832	8 507	4 532	3 975
La Jagua de									
Ibirico	21 386	11 021	10 365	16 694	8 447	8 247	4 692	2 574	2 118
Manaure	6 883	3 531	3 352	5 445	2 675	2 770	1 438	856	582
Pailitas	15 578	7 846	7 732	11 524	5 604	5 920	4 054	2 242	1 812
Pelaya ¹	15 458	7 775	7 683	10 558	5 170	5 388	4 900	2 605	2 295
Pueblo Bello	16 942	8 865	8 077	4 090	2 020	2 070	12 852	6 845	6 007
Río de Oro	14 023	7 265	6 758	5 603	2 667	2 936	8 420	4 598	3 822
La Paz ¹	20 596	10 573	10 023	12 899	6 258	6 641	7 697	4 315	3 382
San Alberto	19 656	9 944	9 712	14 030	6 961	7 069	5 626	2 983	2 643
San Diego	13 390	6 784	6 606	7 178	3 415	3 763	6 212	3 369	2 843
San Martín	16 921	8 739	8 182	7 630	3 712	3 918	9 291	5 027	4 264
Tamalameque	13 636	6 940	6 696	5 096	2 450	2 646	8 540	4 490	4 050
23 Córdoba									
Total	1 462 909	736 874	726 035	743 886	357 190	386 696	719 023	379 684	339 339
Montería	381 284	185 171	196 113	288 192	136 152	152 040	93 092	49 019	44 073
Ayapel	42 629	22 195	20 434	20 923	10 380	10 543	21 706	11 815	9 891
Buenavista	19 076	9 921	9 155	6 846	3 361	3 485	12 230	6 560	5 670
Canalete ¹	14 466	7 728	6 738	3 471	1 751	1 720	10 995	5 977	5 018
Cereté	83 978	41 235	42 743	47 027	22 423	24 604	36 951	18 812	18 139
Chimá	13 642	7 131	6 511	2 822	1 416	1 406	10 820	5 715	5 105
Chinú	43 331	22 067	21 264	20 997	10 266	10 731	22 334	11 801	10 533
Ciénaga de									
Oro	53 403	27 259	26 144	20 858	10 128	10 730	32 545	17 131	15 414
Cotorra	15 037	7 650	7 387	3 431	1 727	1 704	11 606	5 923	5 683
La Apartada	12 728	6 345	6 383	10 162	4 975	5 187	2 566	1 370	1 196
Lorica	109 974	55 457	54 517	45 099	21 428	23 671	64 875	34 029	30 846
Los Córdoba	18 197	9 601	8 596	3 393	1 724	1 669	14 804	7 877	6 927
Momil	14 160	7 154	7 006	8 775	4 333	4 442	5 385	2 821	2 564
Montelíbano ¹	69 277	34 462	34 815	50 144	24 365	25 779	19 133	10 097	9 036
Moñitos	23 653	12 339	11 314	5 411	2 708	2 703	18 242	9 631	8 611
Planeta Rica	61 570	30 603	30 967	38 330	18 292	20 038	23 240	12 311	10 929
Pueblo Nuevo	31 754	16 465	15 289	11 394	5 516	5 878	20 360	10 949	9 411
Puerto									
Escondido	22 331	11 894	10 437	3 539	1 802	1 737	18 792	10 092	8 700

Cuadro 4.3 (continuación)**Población total censada, por áreas y sexo, según departamentos y municipios****2005**

Departamentos y municipios	Total			Cabecera			Resto		
	Total	Hombre	Mujer	Total	Hombre	Mujer	Total	Hombre	Mujer
Puerto Libertador ¹	33 966	17 861	16 105	13 425	6 726	6 699	20 541	11 135	9 406
Purísima	14 655	7 481	7 174	6 142	2 991	3 151	8 513	4 490	4 023
Sahagún	86 189	43 205	42 984	44 855	21 369	23 486	41 334	21 836	19 498
San Andrés de Sotavento	63 453	32 784	30 669	8 738	4 294	4 444	54 715	28 490	26 225
San Antero	26 462	13 456	13 006	14 567	7 309	7 258	11 895	6 147	5 748
San Bernardo del Viento	31 455	16 412	15 043	8 187	4 040	4 147	23 268	12 372	10 896
San Carlos	23 762	12 441	11 321	4 594	2 293	2 301	19 168	10 148	9 020
San Pelayo	39 259	20 022	19 237	6 991	3 307	3 684	32 268	16 715	15 553
Tierralta ¹	78 564	40 521	38 043	33 084	16 050	17 034	45 480	24 471	21 009
Valencia	34 654	18 014	16 640	12 489	6 064	6 425	22 165	11 950	10 215

25 Cundinamarca

Total	2 228 682	1 113 313	1 115 369	1 442 011	698 564	743 447	786 671	414 749	371 922
Agua de Dios	11 515	5 489	6 026	8 839	4 121	4 718	2 676	1 368	1 308
Albán	5 820	2 925	2 895	1 557	715	842	4 263	2 210	2 053
Anapoima	11 337	5 768	5 569	4 804	2 313	2 491	6 533	3 455	3 078
Anolaima	12 911	6 704	6 207	3 853	1 876	1 977	9 058	4 828	4 230
Arbeláez	11 355	5 836	5 519	4 627	2 215	2 412	6 728	3 621	3 107
Beltrán	1 908	1 010	898	346	178	168	1 562	832	730
Bituima	2 565	1 430	1 135	408	203	205	2 157	1 227	930
Bojacá	8 788	4 423	4 365	6 761	3 362	3 399	2 027	1 061	966
Cabrera	4 557	2 385	2 172	1 008	495	513	3 549	1 890	1 659
Cachipay	9 737	4 965	4 772	3 118	1 500	1 618	6 619	3 465	3 154
Cajicá	44 721	22 014	22 707	26 824	13 099	13 725	17 897	8 915	8 982
Caparrapí	13 788	7 529	6 259	2 440	1 161	1 279	11 348	6 368	4 980
Cáqueza	15 999	8 127	7 872	6 260	3 054	3 206	9 739	5 073	4 666
Carmen de Carupa	8 247	4 399	3 848	1 667	851	816	6 580	3 548	3 032
Chaguaní	3 935	2 155	1 780	778	364	414	3 157	1 791	1 366
Chía	97 444	46 691	50 753	73 087	34 703	38 384	24 357	11 988	12 369
Chipaque	8 191	4 253	3 938	2 293	1 154	1 139	5 898	3 099	2 799
Choachí	10 874	5 545	5 329	3 373	1 674	1 699	7 501	3 871	3 630
Chocontá	19 054	9 428	9 626	8 994	4 280	4 714	10 060	5 148	4 912
Cogua	18 093	9 120	8 973	5 341	2 620	2 721	12 752	6 500	6 252
Cota	19 664	9 661	10 003	10 719	5 206	5 513	8 945	4 455	4 490
Cucunubá	6 777	3 515	3 262	1 135	565	570	5 642	2 950	2 692
El Colegio	20 020	10 078	9 942	7 477	3 546	3 931	12 543	6 532	6 011
El Peñón	4 796	2 555	2 241	436	199	237	4 360	2 356	2 004
El Rosal	13 432	6 780	6 652	9 736	4 829	4 907	3 696	1 951	1 745
Facatativá	106 067	52 172	53 895	94 359	45 718	48 641	11 708	6 454	5 254
Fómeque	11 669	6 083	5 586	4 025	2 002	2 023	7 644	4 081	3 563
Fosca	6 506	3 332	3 174	1 475	739	736	5 031	2 593	2 438
Funza	60 571	29 564	31 007	56 390	27 359	29 031	4 181	2 205	1 976
Fúquene	5 088	2 531	2 557	231	108	123	4 857	2 423	2 434
Fusagasugá	107 259	52 567	54 692	85 008	40 648	44 360	22 251	11 919	10 332
Gachalá	5 751	3 068	2 683	1 864	934	930	3 887	2 134	1 753
Gachancipá	10 792	5 286	5 506	5 877	2 862	3 015	4 915	2 424	2 491
Gachetá	10 199	5 116	5 083	3 186	1 512	1 674	7 013	3 604	3 409
Gama	3 776	1 929	1 847	663	313	350	3 113	1 616	1 497
Girardot	95 496	45 464	50 032	92 119	43 719	48 400	3 377	1 745	1 632

Cuadro 4.3 (continuación)
Población total censada, por áreas y sexo, según departamentos y municipios
2005

Departa- mentos y municipios	Total			Cabecera			Resto		
	Total	Hombre	Mujer	Total	Hombre	Mujer	Total	Hombre	Mujer
Granada	6 799	3 389	3 410	1 592	764	828	5 207	2 625	2 582
Guachetá	11 230	5 721	5 509	3 546	1 820	1 726	7 684	3 901	3 783
Guaduas	31 250	15 633	15 617	14 913	7 099	7 814	16 337	8 534	7 803
Guasca	12 208	6 189	6 019	3 965	1 899	2 066	8 243	4 290	3 953
Guataquí	2 223	1 191	1 032	1 046	548	498	1 177	643	534
Guatavita	5 715	2 952	2 763	1 736	844	892	3 979	2 108	1 871
Guayabal de									
Síquima	3 538	1 788	1 750	838	377	461	2 700	1 411	1 289
Guayabetal	4 628	2 368	2 260	1 315	635	680	3 313	1 733	1 580
Gutiérrez	3 403	1 801	1 602	839	426	413	2 564	1 375	1 189
Jerusalén	2 632	1 449	1 183	589	288	301	2 043	1 161	882
Junín	8 115	4 035	4 080	804	390	414	7 311	3 645	3 666
La Calera	23 308	11 632	11 676	9 382	4 542	4 840	13 926	7 090	6 836
La Mesa	26 699	13 265	13 434	14 041	6 685	7 356	12 658	6 580	6 078
La Palma	9 396	4 852	4 544	3 828	1 808	2 020	5 568	3 044	2 524
La Peña	6 792	3 756	3 036	971	474	497	5 821	3 282	2 539
La Vega	12 993	6 740	6 253	4 508	2 208	2 300	8 485	4 532	3 953
Lenguazaque	9 548	5 004	4 544	2 056	1 009	1 047	7 492	3 995	3 497
Machetá	6 663	3 434	3 229	1 415	673	742	5 248	2 761	2 487
Madrid	61 599	30 689	30 910	53 181	26 443	26 738	8 418	4 246	4 172
Manta	4 393	2 213	2 180	1 043	496	547	3 350	1 717	1 633
Medina	9 484	5 038	4 446	3 347	1 652	1 695	6 137	3 386	2 751
Mosquera	63 584	31 242	32 342	60 392	29 612	30 780	3 192	1 630	1 562
Nariño	2 042	1 066	976	1 337	688	649	705	378	327
Nemocón	11 093	5 658	5 435	4 903	2 356	2 547	6 190	3 302	2 888
Nilo	14 224	9 986	4 238	3 201	1 551	1 650	11 023	8 435	2 588
Nimaima	5 486	2 877	2 609	2 321	1 160	1 161	3 165	1 717	1 448
Nocaima	5 303	2 827	2 476	1 780	840	940	3 523	1 987	1 536
Venecia	3 777	2 020	1 757	937	441	496	2 840	1 579	1 261
Pacho	24 766	12 176	12 590	13 236	6 115	7 121	11 530	6 061	5 469
Paime	5 281	2 803	2 478	517	258	259	4 764	2 545	2 219
Pandi	5 350	2 863	2 487	994	505	489	4 356	2 358	1 998
Paratebueno	7 256	3 846	3 410	2 056	1 052	1 004	5 200	2 794	2 406
Pasca	10 876	5 707	5 169	2 496	1 227	1 269	8 380	4 480	3 900
Puerto Salgar	15 237	7 763	7 474	11 090	5 494	5 596	4 147	2 269	1 878
Pulí	2 837	1 578	1 259	577	314	263	2 260	1 264	996
Quebradanegra	4 531	2 481	2 050	349	171	178	4 182	2 310	1 872
Quetame	6 433	3 395	3 038	1 335	665	670	5 098	2 730	2 368
Quipile	7 890	4 297	3 593	672	325	347	7 218	3 972	3 246
Apulo	7 630	3 961	3 669	3 066	1 477	1 589	4 564	2 484	2 080
Ricaurte	7 990	4 091	3 899	3 399	1 674	1 725	4 591	2 417	2 174
San Antonio del									
Tequendama	10 202	5 074	5 128	835	403	432	9 367	4 671	4 696
San Bernardo	9 910	5 104	4 806	3 759	1 819	1 940	6 151	3 285	2 866
San Cayetano	5 139	2 720	2 419	651	322	329	4 488	2 398	2 090
San Francisco	8 187	4 126	4 061	2 851	1 391	1 460	5 336	2 735	2 601
San Juan de									
Río Seco	9 462	4 916	4 546	2 791	1 329	1 462	6 671	3 587	3 084
Sasaima	9 948	5 187	4 761	2 186	1 042	1 144	7 762	4 145	3 617
Sesquillé	9 691	4 856	4 835	2 339	1 125	1 214	7 352	3 731	3 621

Cuadro 4.3 (continuación)
Población total censada, por áreas y sexo, según departamentos y municipios
2005

Departamentos y municipios	Total			Cabecera			Resto		
	Total	Hombre	Mujer	Total	Hombre	Mujer	Total	Hombre	Mujer
Sibaté	31 166	15 452	15 714	20 861	10 182	10 679	10 305	5 270	5 035
Silvania	20 872	10 629	10 243	5 574	2 676	2 898	15 298	7 953	7 345
Simijaca	10 848	5 306	5 542	5 737	2 755	2 982	5 111	2 551	2 560
Soacha	398 295	194 170	204 125	393 006	191 405	201 601	5 289	2 765	2 524
Sopó	21 014	10 397	10 617	12 783	6 303	6 480	8 231	4 094	4 137
Subachoque	12 972	6 633	6 339	5 292	2 580	2 712	7 680	4 053	3 627
Suesca	13 985	6 883	7 102	6 368	3 050	3 318	7 617	3 833	3 784
Supatá	4 764	2 478	2 286	1 353	662	691	3 411	1 816	1 595
Susa	9 788	4 959	4 829	4 801	2 372	2 429	4 987	2 587	2 400
Sutatausa	4 653	2 498	2 155	1 348	657	691	3 305	1 841	1 464
Tabio	20 714	10 351	10 363	9 330	4 595	4 735	11 384	5 756	5 628
Tausa	7 575	4 057	3 518	795	409	386	6 780	3 648	3 132
Tena	7 469	3 881	3 588	703	344	359	6 766	3 537	3 229
Tenjo	16 607	8 225	8 382	7 962	3 804	4 158	8 645	4 421	4 224
Tibacuy	4 698	2 435	2 263	569	279	290	4 129	2 156	1 973
Tibirita	2 888	1 446	1 442	485	222	263	2 403	1 224	1 179
Tocaima	16 149	8 082	8 067	9 777	4 669	5 108	6 372	3 413	2 959
Tocancipá	23 981	11 947	12 034	9 590	4 725	4 865	14 391	7 222	7 169
Topaipí	4 599	2 498	2 101	694	365	329	3 905	2 133	1 772
Ubalá	11 525	6 222	5 303	1 188	681	507	10 337	5 541	4 796
Ubaque	6 692	3 512	3 180	847	412	435	5 845	3 100	2 745
Villa de San									
Diego de Ubaté	32 781	15 915	16 866	21 966	10 436	11 530	10 815	5 479	5 336
Une	7 856	4 194	3 662	3 660	1 938	1 722	4 196	2 256	1 940
Útica	4 209	2 179	2 030	2 292	1 108	1 184	1 917	1 071	846
Vergara	7 339	3 834	3 505	1 236	591	645	6 103	3 243	2 860
Vianí	3 992	2 059	1 933	1 190	547	643	2 802	1 512	1 290
Villagómez	2 104	1 095	1 009	598	310	288	1 506	785	721
Villapinzón	16 217	8 242	7 975	5 250	2 541	2 709	10 967	5 701	5 266
Villeta	23 620	11 902	11 718	14 453	6 920	7 533	9 167	4 982	4 185
Viotá	13 073	6 714	6 359	4 041	1 963	2 078	9 032	4 751	4 281
Yacopí	15 840	8 294	7 546	3 245	1 533	1 712	12 595	6 761	5 834
Zipacón	4 916	2 542	2 374	1 682	859	823	3 234	1 683	1 551
Zipaquirá	100 038	48 626	51 412	87 232	42 038	45 194	12 806	6 588	6 218
27 Chocó									
Total	388 476	191 984	196 492	212 091	100 288	111 803	176 385	91 696	84 689
Quibdó ¹	109 121	50 520	58 601	100 113	45 804	54 309	9 008	4 716	4 292
Acandí ¹	9 091	4 594	4 497	4 487	2 144	2 343	4 604	2 450	2 154
Alto Baudó	28 502	14 510	13 992	6 300	3 215	3 085	22 202	11 295	10 907
Atrato ¹	5 295	2 652	2 643	1 763	826	937	3 532	1 826	1 706
Bagadó	8 174	4 082	4 092	2 333	1 157	1 176	5 841	2 925	2 916
Bahía Solano ¹	8 785	4 445	4 340	4 155	2 059	2 096	4 630	2 386	2 244
Bajo Baudó ¹	15 919	8 259	7 660	2 371	1 183	1 188	13 548	7 076	6 472
Belén de Bajirá ^{1,2}	13 268	6 952	6 316	6 357	3 205	3 152	6 911	3 747	3 164
Bojayá ¹	8 796	4 529	4 267	4 733	2 449	2 284	4 063	2 080	1 983
El Cantón del									
San Pablo ¹	4 413	2 244	2 169	1 846	918	928	2 567	1 326	1 241
Carmen del									
Darién ¹	4 191	2 188	2 003	1 005	509	496	3 186	1 679	1 507
Cértegui ¹	6 797	3 390	3 407	3 719	1 843	1 876	3 078	1 547	1 531

Cuadro 4.3 (continuación)**Población total censada, por áreas y sexo, según departamentos y municipios****2005**

Departamentos y municipios	Total			Cabecera			Resto		
	Total	Hombre	Mujer	Total	Hombre	Mujer	Total	Hombre	Mujer
Condoto ¹	12 404	6 022	6 382	8 745	4 125	4 620	3 659	1 897	1 762
El Carmen de Atrato ¹	7 076	3 428	3 648	3 764	1 695	2 069	3 312	1 733	1 579
El Litoral del San Juan ¹	7 176	3 686	3 490	1 032	538	494	6 144	3 148	2 996
Istmina ¹	23 359	11 183	12 176	18 081	8 469	9 612	5 278	2 714	2 564
Jurado ¹	2 792	1 497	1 295	1 227	647	580	1 565	850	715
Lloró ¹	8 072	4 152	3 920	2 198	1 099	1 099	5 874	3 053	2 821
Medio Atrato ¹	9 056	4 616	4 440	290	151	139	8 766	4 465	4 301
Medio Baudó ¹	9 358	4 871	4 487	17	8	9	9 341	4 863	4 478
Medio San Juan ¹	10 247	5 126	5 121	3 440	1 576	1 864	6 807	3 550	3 257
Nóvita ¹	5 708	3 007	2 701	1 940	966	974	3 768	2 041	1 727
Nuquí	6 295	3 206	3 089	1 874	958	916	4 421	2 248	2 173
Río Iró ¹	5 844	3 069	2 775	963	515	448	4 881	2 554	2 327
Río Quito ¹	6 069	3 105	2 964	5 454	2 804	2 650	615	301	314
Riosucio	13 831	7 064	6 767	7 265	3 538	3 727	6 566	3 526	3 040
San José del Palmar ¹	3 998	2 101	1 897	974	467	507	3 024	1 634	1 390
Sipí ¹	2 848	1 535	1 313	57	32	25	2 791	1 503	1 288
Tadó ¹	15 962	7 723	8 239	10 300	4 849	5 451	5 662	2 874	2 788
Unguía ¹	10 446	5 461	4 985	3 172	1 525	1 647	7 274	3 936	3 338
Unión Panamericana ¹	5 583	2 767	2 816	2 116	1 014	1 102	3 467	1 753	1 714
41 Huila									
Total	1 001 476	501 619	499 857	600 801	287 651	313 150	400 675	213 968	186 707
Neiva	315 332	150 374	164 958	295 412	140 016	155 396	19 920	10 358	9 562
Acevedo	26 597	14 073	12 524	4 648	2 330	2 318	21 949	11 743	10 206
Agrado	8 459	4 287	4 172	4 621	2 213	2 408	3 838	2 074	1 764
Aipe	19 928	10 047	9 881	12 254	6 007	6 247	7 674	4 040	3 634
Algeciras ¹	23 054	11 755	11 299	13 782	6 782	7 000	9 272	4 973	4 299
Altamira	3 609	1 792	1 817	2 422	1 157	1 265	1 187	635	552
Baraya ¹	4 354	2 128	2 226	3 787	1 823	1 964	567	305	262
Campoalegre	32 101	16 024	16 077	23 949	11 607	12 342	8 152	4 417	3 735
Colombia ¹	8 648	4 772	3 876	1 492	741	751	7 156	4 031	3 125
Elías	3 342	1 740	1 602	1 098	540	558	2 244	1 200	1 044
Garzón	70 144	36 415	33 729	33 493	15 936	17 557	36 651	20 479	16 172
Gigante	28 174	14 263	13 911	14 317	7 007	7 310	13 857	7 256	6 601
Guadalupe	16 067	8 380	7 687	4 728	2 261	2 467	11 339	6 119	5 220
Hobo	6 521	3 362	3 159	4 929	2 460	2 469	1 592	902	690
Iquira ¹	9 947	5 175	4 772	2 352	1 170	1 182	7 595	4 005	3 590
Isnos	23 756	12 292	11 464	4 802	2 343	2 459	18 954	9 949	9 005
La Argentina	11 674	6 008	5 666	3 728	1 801	1 927	7 946	4 207	3 739
La Plata	52 549	26 748	25 801	20 778	9 881	10 897	31 771	16 867	14 904
Nátaga	5 807	3 013	2 794	1 917	927	990	3 890	2 086	1 804
Oporapa	10 139	5 297	4 842	2 940	1 500	1 440	7 199	3 797	3 402
Paicol	5 186	2 683	2 503	2 042	985	1 057	3 144	1 698	1 446
Palermo	27 282	13 966	13 316	12 714	6 263	6 451	14 568	7 703	6 865
Palestina	10 268	5 443	4 825	1 719	834	885	8 549	4 609	3 940
Pital	12 811	6 636	6 175	4 389	2 137	2 252	8 422	4 499	3 923
Pitalito ¹	102 937	50 942	51 995	60 590	28 738	31 852	42 347	22 204	20 143

Cuadro 4.3 (continuación)**Población total censada, por áreas y sexo, según departamentos y municipios****2005**

Departamentos y municipios	Total			Cabecera			Resto		
	Total	Hombre	Mujer	Total	Hombre	Mujer	Total	Hombre	Mujer
Rivera	16 654	8 415	8 239	8 983	4 395	4 588	7 671	4 020	3 651
Saladoblanco	10 262	5 281	4 981	2 192	1 081	1 111	8 070	4 200	3 870
San Agustín	29 699	15 150	14 549	9 957	4 638	5 319	19 742	10 512	9 230
Santa María	10 191	5 439	4 752	2 758	1 379	1 379	7 433	4 060	3 373
Suaza	14 617	7 660	6 957	3 327	1 532	1 795	11 290	6 128	5 162
Tarqui	15 921	8 242	7 679	4 329	2 156	2 173	11 592	6 086	5 506
Tesalia	8 845	4 509	4 336	4 899	2 433	2 466	3 946	2 076	1 870
Tello	13 447	7 046	6 401	5 656	2 814	2 842	7 791	4 232	3 559
Teruel	8 198	4 289	3 909	4 070	1 990	2 080	4 128	2 299	1 829
Timaná	19 787	10 201	9 586	6 677	3 263	3 414	13 110	6 938	6 172
Villavieja	7 314	3 803	3 511	2 423	1 238	1 185	4 891	2 565	2 326
Yaguará	7 855	3 969	3 886	6 627	3 273	3 354	1 228	696	532

44 La Guajira

Total	655 943	324 424	331 519	340 587	166 110	174 477	315 356	158 314	157 042
Riohacha	169 311	82 651	86 660	137 224	66 444	70 780	32 087	16 207	15 880
Albania ¹	19 429	10 062	9 367	8 641	4 532	4 109	10 788	5 530	5 258
Barrancas	26 462	13 259	13 203	13 172	6 420	6 752	13 290	6 839	6 451
Dibulla	22 000	11 377	10 623	3 117	1 557	1 560	18 883	9 820	9 063
Distracción ¹	12 023	6 234	5 789	3 984	1 899	2 085	8 039	4 335	3 704
El Molino	7 346	3 830	3 516	5 476	2 804	2 672	1 870	1 026	844
Fonseca	26 881	13 264	13 617	18 958	9 117	9 841	7 923	4 147	3 776
Hatonuevo	14 796	7 530	7 266	8 880	4 514	4 366	5 916	3 016	2 900
La Jagua del									
Pilar	2 732	1 420	1 312	1 954	1 016	938	778	404	374
Maicao	103 124	50 674	52 450	64 011	31 361	32 650	39 113	19 313	19 800
Manaure ¹	68 578	33 776	34 802	26 654	13 115	13 539	41 924	20 661	21 263
San Juan del									
Cesar	29 532	14 600	14 932	17 373	8 426	8 947	12 159	6 174	5 985
Uribia	116 674	57 387	59 287	5 494	2 400	3 094	111 180	54 987	56 193
Urumita	13 450	6 705	6 745	7 436	3 589	3 847	6 014	3 116	2 898
Villanueva	23 605	11 655	11 950	18 213	8 916	9 297	5 392	2 739	2 653

47 Magdalena

Total	1 136 819	573 639	563 180	785 801	384 294	401 507	351 018	189 345	161 673
Santa Marta	414 387	199 761	214 626	383 991	183 818	200 173	30 396	15 943	14 453
Algarrobo	11 556	6 102	5 454	7 319	3 781	3 538	4 237	2 321	1 916
Aracataca	34 929	17 752	17 177	19 915	9 933	9 982	15 014	7 819	7 195
Ariguaní	30 568	15 875	14 693	18 170	9 017	9 153	12 398	6 858	5 540
Cerro San									
Antonio	8 058	4 202	3 856	4 258	2 203	2 055	3 800	1 999	1 801
Chivolo	16 018	8 615	7 403	10 263	5 363	4 900	5 755	3 252	2 503
Ciénaga	100 908	49 983	50 925	87 355	42 507	44 848	13 553	7 476	6 077
Concordia	9 922	5 298	4 624	3 950	2 081	1 869	5 972	3 217	2 755
El Banco	53 544	27 250	26 294	32 556	16 079	16 477	20 988	11 171	9 817
El Piñón	16 684	8 860	7 824	5 801	2 982	2 819	10 883	5 878	5 005
El Retén	18 417	9 745	8 672	13 666	7 080	6 586	4 751	2 665	2 086
Fundación	56 107	27 581	28 526	49 467	24 019	25 448	6 640	3 562	3 078
Guamal	24 052	12 663	11 389	7 126	3 528	3 598	16 926	9 135	7 791
Nueva Granada ¹	16 006	8 580	7 426	6 298	3 211	3 087	9 708	5 369	4 339
Pedraza	7 865	4 143	3 722	2 320	1 203	1 117	5 545	2 940	2 605

Cuadro 4.3 (continuación)**Población total censada, por áreas y sexo, según departamentos y municipios****2005**

Departamentos y municipios	Total			Cabecera			Resto		
	Total	Hombre	Mujer	Total	Hombre	Mujer	Total	Hombre	Mujer
Pijiño del Carmen	13 850	7 447	6 403	6 308	3 232	3 076	7 542	4 215	3 327
Pivijay	35 379	18 447	16 932	19 079	9 423	9 656	16 300	9 024	7 276
Plato	48 898	25 305	23 593	35 688	17 748	17 940	13 210	7 557	5 653
Puebloviejo	24 865	12 850	12 015	8 425	4 273	4 152	16 440	8 577	7 863
Remolino	7 840	4 158	3 682	5 363	2 836	2 527	2 477	1 322	1 155
Sabanas de San Ángel	14 353	7 930	6 423	3 364	1 754	1 610	10 989	6 176	4 813
Salamina	8 239	4 252	3 987	4 957	2 491	2 466	3 282	1 761	1 521
San Sebastián de Buenavista	17 930	9 416	8 514	5 129	2 585	2 544	12 801	6 831	5 970
San Zenón	8 749	4 554	4 195	1 504	764	740	7 245	3 790	3 455
Santa Ana	22 840	12 051	10 789	11 406	5 623	5 783	11 434	6 428	5 006
Santa Bárbara de Pinto	10 919	5 797	5 122	6 123	3 151	2 972	4 796	2 646	2 150
Sitionuevo	26 777	14 359	12 418	12 963	6 733	6 230	13 814	7 626	6 188
Tenerife	12 291	6 677	5 614	5 637	2 945	2 692	6 654	3 732	2 922
Zapayán	8 464	4 622	3 842	3 181	1 687	1 494	5 283	2 935	2 348
Zona Bananera	56 404	29 364	27 040	4 219	2 244	1 975	52 185	27 120	25 065

50 Meta

Total	713 772	358 589	355 183	575 373	282 501	292 872	138 399	76 088	62 311
Villavicencio	384 131	187 323	196 808	361 058	175 125	185 933	23 073	12 198	10 875
Acacías	54 753	28 055	26 698	45 289	22 596	22 693	9 464	5 459	4 005
Barranca de Upía	3 232	1 694	1 538	2 302	1 156	1 146	930	538	392
Cabuyaro	3 660	2 071	1 589	1 470	768	702	2 190	1 303	887
Castilla la Nueva	7 258	3 797	3 461	3 341	1 699	1 642	3 917	2 098	1 819
Cubarral	5 174	2 665	2 509	3 036	1 458	1 578	2 138	1 207	931
Cumaral	16 634	8 342	8 292	10 814	5 244	5 570	5 820	3 098	2 722
El Calvario	2 256	1 204	1 052	763	375	388	1 493	829	664
El Castillo ¹	5 571	3 030	2 541	1 813	936	877	3 758	2 094	1 664
El Dorado ¹	3 168	1 686	1 482	1 300	660	640	1 868	1 026	842
Fuente de Oro	11 162	5 879	5 283	5 836	2 915	2 921	5 326	2 964	2 362
Granada	50 837	26 572	24 265	41 629	21 682	19 947	9 208	4 890	4 318
Guamal	8 933	4 445	4 488	6 134	2 986	3 148	2 799	1 459	1 340
Mapiripán ¹	866	477	389	(...)	(...)	(...)	866	477	389
Mesetas ¹	4 677	2 366	2 311	3 061	1 498	1 563	1 616	868	748
La Macarena ¹	4 313	2 253	2 060	3 703	1 898	1 805	610	355	255
Uribe ¹	8 180	4 376	3 804	2 470	1 275	1 195	5 710	3 101	2 609
Lejanías ¹	9 091	4 804	4 287	3 884	1 925	1 959	5 207	2 879	2 328
Puerto Concordia ¹	8 451	4 340	4 111	5 640	2 798	2 842	2 811	1 542	1 269
Puerto Gaitán ¹	15 475	8 239	7 236	6 350	3 207	3 143	9 125	5 032	4 093
Puerto López	28 922	14 873	14 049	18 530	9 142	9 388	10 392	5 731	4 661
Puerto Lleras	10 582	5 808	4 774	3 107	1 557	1 550	7 475	4 251	3 224
Puerto Rico ¹	7 205	3 896	3 309	5 058	2 582	2 476	2 147	1 314	833
Restrepo	10 112	5 039	5 073	6 729	3 246	3 483	3 383	1 793	1 590
San Carlos de Guaroa	6 909	3 757	3 152	3 211	1 668	1 543	3 698	2 089	1 609

Cuadro 4.3 (continuación)

Población total censada, por áreas y sexo, según departamentos y municipios

2005

Departamentos y municipios	Total			Cabecera			Resto		
	Total	Hombre	Mujer	Total	Hombre	Mujer	Total	Hombre	Mujer
San Juan de Arama ¹	7 020	3 718	3 302	3 446	1 723	1 723	3 574	1 995	1 579
San Juanito	1 879	971	908	640	304	336	1 239	667	572
San Martín	21 511	10 690	10 821	18 419	8 819	9 600	3 092	1 871	1 221
Vistahermosa ¹	11 810	6 219	5 591	6 340	3 259	3 081	5 470	2 960	2 510
52 Nariño									
Total	1 498 234	741 925	756 309	703 636	336 537	367 099	794 598	405 388	389 210
Pasto	383 846	181 434	202 412	312 759	146 724	166 035	71 087	34 710	36 377
Albán	19 367	9 987	9 380	6 475	3 326	3 149	12 892	6 661	6 231
Aldana	6 780	3 270	3 510	1 790	847	943	4 990	2 423	2 567
Ancuyá	8 304	4 247	4 057	1 795	872	923	6 509	3 375	3 134
Arboleda	7 442	3 837	3 605	1 011	501	510	6 431	3 336	3 095
Barbacoas ¹	30 256	15 268	14 988	11 939	5 712	6 227	18 317	9 556	8 761
Belén	4 925	2 436	2 489	2 528	1 246	1 282	2 397	1 190	1 207
Buesaco ¹	21 019	10 523	10 496	4 773	2 281	2 492	16 246	8 242	8 004
Colón	9 672	5 017	4 655	1 297	646	651	8 375	4 371	4 004
Consacá	10 209	5 062	5 147	1 712	814	898	8 497	4 248	4 249
Contadero	6 639	3 330	3 309	1 942	947	995	4 697	2 383	2 314
Córdoba	13 463	6 558	6 905	2 102	974	1 128	11 361	5 584	5 777
Cuaspad	8 108	3 987	4 121	2 023	964	1 059	6 085	3 023	3 062
Cumbal ¹	22 418	11 146	11 272	1 672	802	870	20 746	10 344	10 402
Cumbitara ¹	6 142	3 142	3 000	1 358	681	677	4 784	2 461	2 323
Chachagüí	11 910	6 048	5 862	6 312	3 131	3 181	5 598	2 917	2 681
El Charco	26 163	13 193	12 970	6 917	3 431	3 486	19 246	9 762	9 484
El Peñol	6 683	3 468	3 215	910	463	447	5 773	3 005	2 768
El Rosario	11 204	5 953	5 251	3 608	1 841	1 767	7 596	4 112	3 484
El Tablón de Gómez	13 890	7 106	6 784	969	490	479	12 921	6 616	6 305
El Tambo	13 799	6 896	6 903	5 124	2 438	2 686	8 675	4 458	4 217
Funes	6 687	3 474	3 213	2 362	1 174	1 188	4 325	2 300	2 025
Guachucal	16 627	8 173	8 454	3 228	1 532	1 696	13 399	6 641	6 758
Guaitarilla	12 764	6 416	6 348	3 352	1 605	1 747	9 412	4 811	4 601
Gualmatán	5 656	2 681	2 975	2 148	998	1 150	3 508	1 683	1 825
Iles	7 867	3 940	3 927	1 733	818	915	6 134	3 122	3 012
Imués	7 387	3 706	3 681	688	337	351	6 699	3 369	3 330
Ipiales	109 865	53 057	56 808	74 567	35 609	38 958	35 298	17 448	17 850
La Cruz	17 633	8 966	8 667	6 271	3 011	3 260	11 362	5 955	5 407
La Florida	11 151	5 551	5 600	1 879	902	977	9 272	4 649	4 623
La Llanada ¹	3 694	1 918	1 776	1 950	1 005	945	1 744	913	831
La Tola	8 571	4 524	4 047	5 844	3 085	2 759	2 727	1 439	1 288
La Unión	27 588	13 913	13 675	10 240	4 967	5 273	17 348	8 946	8 402
Leiva	11 825	6 174	5 651	3 302	1 641	1 661	8 523	4 533	3 990
Linares	11 546	5 908	5 638	2 260	1 110	1 150	9 286	4 798	4 488
Los Andes ¹	14 870	7 540	7 330	5 425	2 705	2 720	9 445	4 835	4 610
Magüí ¹	13 831	7 246	6 585	3 289	1 605	1 684	10 542	5 641	4 901
Mallama ¹	8 317	4 210	4 107	1 484	747	737	6 833	3 463	3 370
Mosquera ¹	11 873	6 042	5 831	3 828	1 930	1 898	8 045	4 112	3 933
Nariño	4 210	2 056	2 154	3 215	1 567	1 648	995	489	506
Olaya Herrera ¹	27 225	14 215	13 010	3 280	1 603	1 677	23 945	12 612	11 333
Ospina	8 233	4 212	4 021	2 097	1 024	1 073	6 136	3 188	2 948

Cuadro 4.3 (continuación)**Población total censada, por áreas y sexo, según departamentos y municipios****2005**

Departamentos y municipios	Total			Cabecera			Resto		
	Total	Hombre	Mujer	Total	Hombre	Mujer	Total	Hombre	Mujer
Francisco									
Pizarro	11 183	6 002	5 181	5 263	2 784	2 479	5 920	3 218	2 702
Policarpa ¹	9 798	5 090	4 708	2 197	1 102	1 095	7 601	3 988	3 613
Potosí	13 040	6 535	6 505	2 016	928	1 088	11 024	5 607	5 417
Providencia	11 726	5 777	5 949	4 165	2 092	2 073	7 561	3 685	3 876
Puerres	8 850	4 271	4 579	2 811	1 325	1 486	6 039	2 946	3 093
Pupiales	18 415	8 991	9 424	5 257	2 452	2 805	13 158	6 539	6 619
Ricaurte ¹	14 669	7 558	7 111	2 085	1 001	1 084	12 584	6 557	6 027
Roberto Payán	17 286	8 912	8 374	849	393	456	16 437	8 519	7 918
Samaniego	49 992	25 142	24 850	17 813	8 730	9 083	32 179	16 412	15 767
Sandoná	25 134	12 979	12 155	10 780	5 366	5 414	14 354	7 613	6 741
San Bernardo	14 487	7 533	6 954	3 124	1 549	1 575	11 363	5 984	5 379
San Lorenzo	18 430	9 551	8 879	2 203	1 116	1 087	16 227	8 435	7 792
San Pablo	14 932	7 360	7 572	3 891	1 798	2 093	11 041	5 562	5 479
San Pedro de									
Cartago	7 047	3 643	3 404	582	300	282	6 465	3 343	3 122
Santa Bárbara ¹	8 615	4 501	4 114	2 689	1 365	1 324	5 926	3 136	2 790
Santacruz ¹	16 869	8 456	8 413	4 275	2 110	2 165	12 594	6 346	6 248
Sapuyes	7 369	3 618	3 751	1 636	781	855	5 733	2 837	2 896
Taminango	17 354	8 806	8 548	3 597	1 733	1 864	13 757	7 073	6 684
Tangua	10 672	5 363	5 309	2 140	1 035	1 105	8 532	4 328	4 204
San Andrés de									
Tumaco	161 490	80 815	80 675	85 885	41 384	44 501	75 605	39 431	36 174
Túquerres	41 205	20 260	20 945	16 489	7 932	8 557	24 716	12 328	12 388
Yacuanquer	10 012	4 932	5 080	2 431	1 155	1 276	7 581	3 777	3 804

54 Norte de Santander

Total	1 208 336	597 865	610 471	946 305	456 714	489 591	262 031	141 151	120 880
Cúcuta ¹	585 543	282 918	302 625	566 244	272 542	293 702	19 299	10 376	8 923
Ábrego ¹	32 142	16 239	15 903	14 683	7 073	7 610	17 459	9 166	8 293
Arboledas ¹	8 589	4 568	4 021	2 289	1 119	1 170	6 300	3 449	2 851
Bochalema	6 558	3 391	3 167	2 333	1 152	1 181	4 225	2 239	1 986
Bucarasica	4 507	2 394	2 113	549	285	264	3 958	2 109	1 849
Cácota	2 513	1 373	1 140	724	387	337	1 789	986	803
Cáchira	10 557	5 491	5 066	1 516	717	799	9 041	4 774	4 267
Chinácota	14 736	7 282	7 454	9 557	4 503	5 054	5 179	2 779	2 400
Chitagá	9 615	4 910	4 705	3 395	1 615	1 780	6 220	3 295	2 925
Convención ¹	14 018	7 206	6 812	5 975	2 801	3 174	8 043	4 405	3 638
Cucutilla	8 318	4 363	3 955	1 275	615	660	7 043	3 748	3 295
Durania	4 181	2 266	1 915	1 941	961	980	2 240	1 305	935
El Carmen ¹	11 750	6 168	5 582	2 199	1 020	1 179	9 551	5 148	4 403
El Tarra ¹	9 925	5 288	4 637	3 811	1 916	1 895	6 114	3 372	2 742
El Zulia	20 247	10 536	9 711	11 321	5 636	5 685	8 926	4 900	4 026
Gramalote	6 233	3 105	3 128	2 934	1 351	1 583	3 299	1 754	1 545
Hacarí ¹	8 116	4 354	3 762	1 084	555	529	7 032	3 799	3 233
Herrán	4 446	2 341	2 105	1 102	534	568	3 344	1 807	1 537
Labateca	5 776	3 079	2 697	1 291	635	656	4 485	2 444	2 041
La Esperanza	10 889	5 864	5 025	1 341	669	672	9 548	5 195	4 353
La Playa ¹	5 806	3 043	2 763	656	309	347	5 150	2 734	2 416
Los Patios	67 441	32 453	34 988	65 290	31 255	34 035	2 151	1 198	953

Cuadro 4.3 (continuación)**Población total censada, por áreas y sexo, según departamentos y municipios****2005**

Departamentos y municipios	Total			Cabecera			Resto		
	Total	Hombre	Mujer	Total	Hombre	Mujer	Total	Hombre	Mujer
Lourdes	3 407	1 834	1 573	1 211	611	600	2 196	1 223	973
Mutiscua	3 847	2 025	1 822	589	308	281	3 258	1 717	1 541
Ocaña ¹	90 037	43 825	46 212	78 856	37 855	41 001	11 181	5 970	5 211
Pamplona	52 903	25 495	27 408	48 575	23 232	25 343	4 328	2 263	2 065
Pamplonita	4 767	2 473	2 294	821	387	434	3 946	2 086	1 860
Puerto Santander ¹	8 112	4 118	3 994	8 026	4 060	3 966	86	58	28
Ragonvalia	6 757	3 454	3 303	2 763	1 347	1 416	3 994	2 107	1 887
Salazar	9 272	4 886	4 386	3 579	1 785	1 794	5 693	3 101	2 592
San Calixto ¹	9 837	5 331	4 506	1 829	938	891	8 008	4 393	3 615
San Cayetano	4 491	2 284	2 207	1 593	777	816	2 898	1 507	1 391
Santiago	2 662	1 444	1 218	1 187	612	575	1 475	832	643
Sardinata ¹	19 425	10 332	9 093	8 018	3 983	4 035	11 407	6 349	5 058
Silos	5 186	2 739	2 447	935	448	487	4 251	2 291	1 960
Teorama ¹	15 292	8 080	7 212	2 187	1 090	1 097	13 105	6 990	6 115
Tibú ¹	30 059	15 776	14 283	11 711	5 798	5 913	18 348	9 978	8 370
Toledo ¹	15 378	7 930	7 448	4 234	2 012	2 222	11 144	5 918	5 226
Villa Caro	5 007	2 557	2 450	1 771	834	937	3 236	1 723	1 513
Villa del Rosario	69 991	34 650	35 341	66 910	32 987	33 923	3 081	1 663	1 418
63 Quindío									
Total	518 691	253 032	265 659	449 161	214 879	234 282	69 530	38 153	31 377
Armenia	272 574	129 796	142 778	265 020	125 368	139 652	7 554	4 428	3 126
Buenavista	2 954	1 609	1 345	1 173	594	579	1 781	1 015	766
Calarcá	71 605	35 237	36 368	54 639	26 356	28 283	16 966	8 881	8 085
Circasia	26 705	13 047	13 658	19 543	9 215	10 328	7 162	3 832	3 330
Córdoba	5 238	2 733	2 505	2 897	1 450	1 447	2 341	1 283	1 058
Filandia	12 510	6 268	6 242	6 313	2 987	3 326	6 197	3 281	2 916
Génova	9 293	4 917	4 376	4 756	2 315	2 441	4 537	2 602	1 935
La Tebaida	32 748	16 147	16 601	29 955	14 645	15 310	2 793	1 502	1 291
Montenegro	38 714	19 812	18 902	31 252	15 519	15 733	7 462	4 293	3 169
Pijao	6 421	3 388	3 033	3 686	1 845	1 841	2 735	1 543	1 192
Quimbaya	32 928	16 555	16 373	26 433	12 950	13 483	6 495	3 605	2 890
Salento	7 001	3 523	3 478	3 494	1 635	1 859	3 507	1 888	1 619
66 Risaralda									
Total	859 666	418 236	441 430	665 104	315 035	350 069	194 562	103 201	91 361
Pereira	428 397	204 977	223 420	358 681	169 027	189 654	69 716	35 950	33 766
Apía ¹	12 889	6 720	6 169	5 209	2 486	2 723	7 680	4 234	3 446
Balboa	6 081	3 316	2 765	1 737	862	875	4 344	2 454	1 890
Belén de Umbria	26 603	13 763	12 840	12 328	6 011	6 317	14 275	7 752	6 523
Dosquebradas	173 452	82 336	91 116	164 437	77 653	86 784	9 015	4 683	4 332
Guática	15 102	7 744	7 358	3 644	1 728	1 916	11 458	6 016	5 442
La Celia	8 348	4 518	3 830	3 267	1 613	1 654	5 081	2 905	2 176
La Virginia	30 095	14 387	15 708	29 546	14 072	15 474	549	315	234
Marsella	20 683	10 545	10 138	11 123	5 376	5 747	9 560	5 169	4 391
Mistrató	12 438	6 413	6 025	3 834	1 898	1 936	8 604	4 515	4 089
Pueblo Rico	11 436	5 886	5 550	2 744	1 359	1 385	8 692	4 527	4 165
Quinchía	31 996	16 533	15 463	7 560	3 632	3 928	24 436	12 901	11 535

Cuadro 4.3 (continuación)

Población total censada, por áreas y sexo, según departamentos y municipios

2005

Departamentos y municipios	Total			Cabecera			Resto		
	Total	Hombre	Mujer	Total	Hombre	Mujer	Total	Hombre	Mujer
Santa Rosa de Cabal	67 410	33 204	34 206	54 407	26 102	28 305	13 003	7 102	5 901
Santuario	14 736	7 894	6 842	6 587	3 216	3 371	8 149	4 678	3 471
68 Santander									
Total	1 913 444	939 672	973 772	1 410 071	668 597	741 474	503 373	271 075	232 298
Bucaramanga	509 918	241 828	268 090	502 654	237 995	264 659	7 264	3 833	3 431
Aguada	1 817	951	866	227	101	126	1 590	850	740
Albania	4 300	2 245	2 055	429	211	218	3 871	2 034	1 837
Aratoca	8 285	4 340	3 945	2 188	1 077	1 111	6 097	3 263	2 834
Barbosa	25 768	12 463	13 305	19 969	9 487	10 482	5 799	2 976	2 823
Barichara	7 063	3 466	3 597	2 588	1 141	1 447	4 475	2 325	2 150
Barrancabermeja	187 311	91 458	95 853	168 307	80 960	87 347	19 004	10 498	8 506
Betulia	5 244	2 786	2 458	1 159	534	625	4 085	2 252	1 833
Bolívar ¹	12 858	6 748	6 110	1 394	641	753	11 464	6 107	5 357
Cabrera	1 874	967	907	465	225	240	1 409	742	667
California	1 783	914	869	860	426	434	923	488	435
Capitanejo	5 988	3 003	2 985	3 184	1 500	1 684	2 804	1 503	1 301
Carcasí	5 073	2 703	2 370	602	289	313	4 471	2 414	2 057
Cepitá	1 984	1 047	937	477	257	220	1 507	790	717
Cerrito	6 187	3 215	2 972	2 454	1 212	1 242	3 733	2 003	1 730
Charalá	11 119	5 576	5 543	5 916	2 719	3 197	5 203	2 857	2 346
Charta	3 069	1 587	1 482	575	266	309	2 494	1 321	1 173
Chima	3 273	1 739	1 534	819	395	424	2 454	1 344	1 110
Chipatá	4 972	2 630	2 342	551	264	287	4 421	2 366	2 055
Cimitarra	32 124	16 694	15 430	12 896	6 098	6 798	19 228	10 596	8 632
Concepción	5 738	2 842	2 896	2 462	1 122	1 340	3 276	1 720	1 556
Confines	2 705	1 510	1 195	362	184	178	2 343	1 326	1 017
Contratación	3 904	1 935	1 969	2 890	1 343	1 547	1 014	592	422
Coromoro	6 110	3 265	2 845	648	316	332	5 462	2 949	2 513
Curití	11 343	5 704	5 639	3 325	1 537	1 788	8 018	4 167	3 851
El Carmen de									
Chucurí	18 103	9 530	8 573	4 903	2 391	2 512	13 200	7 139	6 061
El Guacamayo	2 256	1 183	1 073	418	207	211	1 838	976	862
El Peñón	5 472	2 896	2 576	803	419	384	4 669	2 477	2 192
El Playón	12 880	6 755	6 125	5 498	2 675	2 823	7 382	4 080	3 302
Encino	2 668	1 384	1 284	413	194	219	2 255	1 190	1 065
Enciso	3 894	2 034	1 860	622	334	288	3 272	1 700	1 572
Florián	6 273	3 353	2 920	1 306	645	661	4 967	2 708	2 259
Floridablanca	252 472	118 161	134 311	241 685	112 662	129 023	10 787	5 499	5 288
Galán	2 903	1 524	1 379	752	349	403	2 151	1 175	976
Gámbita ¹	3 841	2 077	1 764	417	205	212	3 424	1 872	1 552
Girón	135 531	66 614	68 917	117 672	56 146	61 526	17 859	10 468	7 391
Guaca	6 780	3 547	3 233	1 936	980	956	4 844	2 567	2 277
Guadalupe	5 415	2 833	2 582	1 650	777	873	3 765	2 056	1 709
Guapotá	2 229	1 204	1 025	496	250	246	1 733	954	779
Guavatá	4 283	2 213	2 070	745	366	379	3 538	1 847	1 691
Güepsa	4 200	2 150	2 050	1 859	896	963	2 341	1 254	1 087
Hato	2 358	1 239	1 119	743	377	366	1 615	862	753
Jesús María	3 390	1 672	1 718	797	372	425	2 593	1 300	1 293

Cuadro 4.3 (continuación)

Población total censada, por áreas y sexo, según departamentos y municipios

2005

Departamentos y municipios	Total			Cabecera			Resto		
	Total	Hombre	Mujer	Total	Hombre	Mujer	Total	Hombre	Mujer
Jordán	1 140	577	563	64	39	25	1 076	538	538
La Belleza	6 838	3 507	3 331	1 675	829	846	5 163	2 678	2 485
Landázuri	13 143	6 916	6 227	3 116	1 524	1 592	10 027	5 392	4 635
La Paz	5 442	2 804	2 638	761	366	395	4 681	2 438	2 243
Lebrija	30 984	16 190	14 794	14 093	6 952	7 141	16 891	9 238	7 653
Los Santos	10 614	5 651	4 963	1 280	622	658	9 334	5 029	4 305
Macaravita	2 640	1 381	1 259	297	154	143	2 343	1 227	1 116
Málaga	18 343	8 592	9 751	14 929	6 814	8 115	3 414	1 778	1 636
Matanza	5 689	3 017	2 672	1 115	522	593	4 574	2 495	2 079
Mogotes	10 664	5 424	5 240	3 500	1 604	1 896	7 164	3 820	3 344
Molagavita	5 303	2 762	2 541	659	329	330	4 644	2 433	2 211
Ocamonte	4 877	2 603	2 274	633	298	335	4 244	2 305	1 939
Oiba	10 815	5 517	5 298	4 533	2 147	2 386	6 282	3 370	2 912
Onzaga	5 527	2 841	2 686	1 160	542	618	4 367	2 299	2 068
Palmar ¹	2 015	1 044	971	702	351	351	1 313	693	620
Palmas del									
Socorro	2 391	1 291	1 100	622	312	310	1 769	979	790
Páramo	3 643	1 909	1 734	1 129	549	580	2 514	1 360	1 154
Piedecuesta	116 914	56 719	60 195	92 351	43 725	48 626	24 563	12 994	11 569
Pinchote ¹	3 740	1 881	1 859	965	453	512	2 775	1 428	1 347
Puente									
Nacional	14 243	7 007	7 236	5 328	2 353	2 975	8 915	4 654	4 261
Puerto Parra	6 462	3 459	3 003	2 845	1 416	1 429	3 617	2 043	1 574
Puerto Wilches	31 058	16 121	14 937	15 585	7 823	7 762	15 473	8 298	7 175
Rionegro ¹	26 768	14 241	12 527	6 037	2 912	3 125	20 731	11 329	9 402
Sabana de									
Torres	19 448	10 075	9 373	11 559	5 598	5 961	7 889	4 477	3 412
San Andrés	9 480	4 861	4 619	2 710	1 251	1 459	6 770	3 610	3 160
San Benito	3 844	2 074	1 770	408	199	209	3 436	1 875	1 561
San Gil	42 988	20 375	22 613	36 748	17 062	19 686	6 240	3 313	2 927
San Joaquín	2 862	1 479	1 383	736	351	385	2 126	1 128	998
San José de									
Miranda	4 731	2 389	2 342	922	431	491	3 809	1 958	1 851
San Miguel	2 592	1 375	1 217	398	187	211	2 194	1 188	1 006
San Vicente de									
Chucurí	28 084	14 364	13 720	12 553	5 829	6 724	15 531	8 535	6 996
Santa Bárbara	2 271	1 282	989	358	189	169	1 913	1 093	820
Santa Helena									
del Opón	4 329	2 341	1 988	569	279	290	3 760	2 062	1 698
Simacota	8 744	4 653	4 091	2 202	1 041	1 161	6 542	3 612	2 930
Socorro	28 758	14 552	14 206	22 807	11 322	11 485	5 951	3 230	2 721
Suaita	9 969	5 197	4 772	1 924	908	1 016	8 045	4 289	3 756
Sucre	8 998	4 614	4 384	423	224	199	8 575	4 390	4 185
Suratá	3 565	1 866	1 699	661	330	331	2 904	1 536	1 368
Tona	6 651	3 550	3 101	508	256	252	6 143	3 294	2 849
Valle de San									
José	5 082	2 614	2 468	1 778	819	959	3 304	1 795	1 509
Vélez	19 265	9 902	9 363	9 592	4 779	4 813	9 673	5 123	4 550
Vetas	1 709	908	801	559	291	268	1 150	617	533
Villanueva	6 808	3 271	3 537	3 477	1 598	1 879	3 331	1 673	1 658
Zapatoca	9 255	4 491	4 764	5 684	2 472	3 212	3 571	2 019	1 552

Cuadro 4.3 (continuación)**Población total censada, por áreas y sexo, según departamentos y municipios****2005**

Departamentos y municipios	Total			Cabecera			Resto		
	Total	Hombre	Mujer	Total	Hombre	Mujer	Total	Hombre	Mujer
70 Sucre									
Total	762 263	386 125	376 138	488 210	238 857	249 353	274 053	147 268	126 785
Sincelejo	236 780	114 645	122 135	218 430	105 083	113 347	18 350	9 562	8 788
Buenavista	8 898	4 524	4 374	7 246	3 626	3 620	1 652	898	754
Caimito	10 960	5 852	5 108	2 929	1 518	1 411	8 031	4 334	3 697
Colosó	6 013	3 207	2 806	2 991	1 541	1 450	3 022	1 666	1 356
Corozal	57 300	28 441	28 859	44 831	21 925	22 906	12 469	6 516	5 953
Coveñas	11 270	5 702	5 568	3 113	1 570	1 543	8 157	4 132	4 025
Chalán	3 870	2 073	1 797	2 505	1 310	1 195	1 365	763	602
El Roble ¹	8 469	4 514	3 955	3 659	1 906	1 753	4 810	2 608	2 202
Galaras	17 251	8 859	8 392	10 436	5 125	5 311	6 815	3 734	3 081
Guaranda ¹	15 080	8 065	7 015	5 693	2 891	2 802	9 387	5 174	4 213
La Unión	10 279	5 388	4 891	5 134	2 558	2 576	5 145	2 830	2 315
Los Palmitos ¹	18 344	9 512	8 832	8 704	4 343	4 361	9 640	5 169	4 471
Majagual	31 213	16 646	14 567	9 452	4 795	4 657	21 761	11 851	9 910
Morroa	12 784	6 602	6 182	5 516	2 710	2 806	7 268	3 892	3 376
Ovejas ¹	20 551	10 674	9 877	11 078	5 513	5 565	9 473	5 161	4 312
Palmito	11 432	5 933	5 499	4 468	2 271	2 197	6 964	3 662	3 302
Sampués	36 090	18 586	17 504	18 329	9 245	9 084	17 761	9 341	8 420
San Benito									
Abad ¹	22 579	12 036	10 543	5 474	2 804	2 670	17 105	9 232	7 873
San Juan de									
Betulia	12 215	6 279	5 936	6 178	3 032	3 146	6 037	3 247	2 790
San Marcos	50 336	25 561	24 775	29 172	14 210	14 962	21 164	11 351	9 813
San Onofre	45 672	23 590	22 082	17 118	8 435	8 683	28 554	15 155	13 399
San Pedro	16 211	8 424	7 787	10 869	5 431	5 438	5 342	2 993	2 349
San Luis de									
Sincé	30 406	15 483	14 923	21 866	10 732	11 134	8 540	4 751	3 789
Sucre ¹	21 716	11 759	9 957	5 517	2 698	2 819	16 199	9 061	7 138
Santiago de									
Tolú	27 957	14 029	13 928	22 264	10 980	11 284	5 693	3 049	2 644
Tolúviejo	18 587	9 741	8 846	5 238	2 605	2 633	13 349	7 136	6 213
73 Tolima									
Total	1 312 304	651 970	660 334	887 689	423 616	464 073	424 615	228 354	196 261
Ibagué	495 246	235 040	260 206	465 859	219 375	246 484	29 387	15 665	13 722
Alpujarra	5 098	2 669	2 429	1 805	870	935	3 293	1 799	1 494
Alvarado	8 873	4 698	4 175	3 138	1 525	1 613	5 735	3 173	2 562
Ambalema	7 563	3 845	3 718	5 730	2 890	2 840	1 833	955	878
Anzoátegui ¹	8 371	4 480	3 891	2 016	990	1 026	6 355	3 490	2 865
Armero	12 852	6 557	6 295	8 745	4 285	4 460	4 107	2 272	1 835
Ataco ¹	15 665	8 343	7 322	4 566	2 286	2 280	11 099	6 057	5 042
Cajamarca	19 501	10 234	9 267	9 264	4 507	4 757	10 237	5 727	4 510
Carmen de									
Apicalá	8 330	4 213	4 117	6 248	3 116	3 132	2 082	1 097	985
Casabianca	6 793	3 668	3 125	1 478	691	787	5 315	2 977	2 338
Chaparral	46 090	23 006	23 084	25 134	11 561	13 573	20 956	11 445	9 511
Coello	8 940	4 708	4 232	1 531	806	725	7 409	3 902	3 507
Coyaima	27 733	14 378	13 355	4 224	2 085	2 139	23 509	12 293	11 216
Cunday	8 445	4 409	4 036	2 282	1 105	1 177	6 163	3 304	2 859

Cuadro 4.3 (continuación)

Población total censada, por áreas y sexo, según departamentos y municipios

2005

Departamentos y municipios	Total			Cabecera			Resto		
	Total	Hombre	Mujer	Total	Hombre	Mujer	Total	Hombre	Mujer
Dolores ¹	5 636	2 883	2 753	3 206	1 520	1 686	2 430	1 363	1 067
Espinal	75 375	37 431	37 944	55 329	27 228	28 101	20 046	10 203	9 843
Falan	7 923	4 320	3 603	1 659	807	852	6 264	3 513	2 751
Flandes	27 683	13 533	14 150	23 484	11 361	12 123	4 199	2 172	2 027
Fresno	30 750	15 959	14 791	14 268	6 820	7 448	16 482	9 139	7 343
Guamo	34 254	16 789	17 465	16 163	7 519	8 644	18 091	9 270	8 821
Herveo	8 901	4 679	4 222	2 205	1 045	1 160	6 696	3 634	3 062
Honda	26 873	13 442	13 431	25 991	12 945	13 046	882	497	385
Icononzo	10 130	5 231	4 899	3 293	1 550	1 743	6 837	3 681	3 156
Lérida	18 115	8 937	9 178	13 977	6 719	7 258	4 138	2 218	1 920
Líbano	41 650	20 825	20 825	25 772	12 043	13 729	15 878	8 782	7 096
Mariquita	32 642	16 155	16 487	23 376	11 075	12 301	9 266	5 080	4 186
Melgar	32 636	16 377	16 259	26 738	13 257	13 481	5 898	3 120	2 778
Murillo	4 953	2 732	2 221	1 569	818	751	3 384	1 914	1 470
Natagaima	20 268	10 189	10 079	13 499	6 660	6 839	6 769	3 529	3 240
Ortega ¹	30 536	15 717	14 819	7 530	3 583	3 947	23 006	12 134	10 872
Palocabildo	9 433	5 022	4 411	2 654	1 301	1 353	6 779	3 721	3 058
Piedras	5 370	2 740	2 630	1 612	801	811	3 758	1 939	1 819
Planadas ¹	25 442	13 398	12 044	7 146	3 468	3 678	18 296	9 930	8 366
Prado	8 605	4 486	4 119	3 426	1 694	1 732	5 179	2 792	2 387
Purificación	27 586	13 713	13 873	15 587	7 561	8 026	11 999	6 152	5 847
Rioblanco	24 993	13 369	11 624	4 269	2 128	2 141	20 724	11 241	9 483
Roncesvalles	6 090	3 306	2 784	1 727	856	871	4 363	2 450	1 913
Rovira	21 250	10 895	10 355	9 391	4 390	5 001	11 859	6 505	5 354
Saldaña	14 732	7 287	7 445	8 207	3 934	4 273	6 525	3 353	3 172
San Antonio	14 970	7 896	7 074	4 352	2 072	2 280	10 618	5 824	4 794
San Luis	13 447	6 980	6 467	3 663	1 810	1 853	9 784	5 170	4 614
Santa Isabel	6 453	3 444	3 009	2 235	1 072	1 163	4 218	2 372	1 846
Suárez	4 472	2 299	2 173	1 938	958	980	2 534	1 341	1 193
Valle de									
San Juan	6 131	3 256	2 875	2 490	1 248	1 242	3 641	2 008	1 633
Venadillo	18 576	9 322	9 254	13 208	6 444	6 764	5 368	2 878	2 490
Villahermosa	10 919	5 912	5 007	3 399	1 670	1 729	7 520	4 242	3 278
Villarrica	6 010	3 198	2 812	2 306	1 167	1 139	3 704	2 031	1 673

76 Valle del Cauca

Total	4 052 535	1 944 994	2 107 541	3 516 179	1 668 173	1 848 006	536 356	276 821	259 535
Cali	2 075 380	979 530	1 095 850	2 039 626	961 463	1 078 163	35 754	18 067	17 687
Alcalá	12 716	6 449	6 267	9 106	4 535	4 571	3 610	1 914	1 696
Andalucía	17 518	8 535	8 983	13 695	6 567	7 128	3 823	1 968	1 855
Ansermanuevo	19 836	10 186	9 650	11 538	5 560	5 978	8 298	4 626	3 672
Argelia	5 891	3 137	2 754	2 982	1 546	1 436	2 909	1 591	1 318
Bolívar	14 827	7 652	7 175	3 621	1 731	1 890	11 206	5 921	5 285
Buenaventura ¹	324 207	156 235	167 972	290 457	138 916	151 541	33 750	17 319	16 431
Guadalajara de									
Buga ¹	111 487	53 852	57 635	97 262	46 542	50 720	14 225	7 310	6 915
Bugalagrande	20 990	10 425	10 565	11 217	5 411	5 806	9 773	5 014	4 759
Caicedonia	29 808	15 132	14 676	23 452	11 410	12 042	6 356	3 722	2 634
Calima	15 111	7 600	7 511	8 945	4 336	4 609	6 166	3 264	2 902
Candelaria	68 820	33 953	34 867	19 149	9 366	9 783	49 671	24 587	25 084

Cuadro 4.3 (continuación)**Población total censada, por áreas y sexo, según departamentos y municipios****2005**

Departamentos y municipios	Total			Cabecera			Resto		
	Total	Hombre	Mujer	Total	Hombre	Mujer	Total	Hombre	Mujer
Cartago	121 741	57 532	64 209	119 063	56 045	63 018	2 678	1 487	1 191
Dagua	34 310	17 642	16 668	8 020	3 878	4 142	26 290	13 764	12 526
El Águila ¹	9 224	4 954	4 270	2 411	1 220	1 191	6 813	3 734	3 079
El Cairo	9 105	5 054	4 051	2 817	1 399	1 418	6 288	3 655	2 633
El Cerrito	53 244	26 363	26 881	32 507	15 772	16 735	20 737	10 591	10 146
El Dovio	9 090	4 547	4 543	5 175	2 448	2 727	3 915	2 099	1 816
Florida	54 626	26 862	27 764	40 070	19 554	20 516	14 556	7 308	7 248
Ginebra	18 808	9 441	9 367	7 915	3 818	4 097	10 893	5 623	5 270
Guacarí	31 055	15 278	15 777	18 289	8 852	9 437	12 766	6 426	6 340
Jamundí ¹	93 556	45 258	48 298	65 179	31 072	34 107	28 377	14 186	14 191
La Cumbre	10 822	5 564	5 258	2 243	1 135	1 108	8 579	4 429	4 150
La Unión	31 123	15 065	16 058	23 836	11 292	12 544	7 287	3 773	3 514
La Victoria	13 722	6 672	7 050	9 265	4 361	4 904	4 457	2 311	2 146
Obando	14 009	7 097	6 912	9 609	4 740	4 869	4 400	2 357	2 043
Palmira ¹	278 358	133 776	144 582	223 049	105 851	117 198	55 309	27 925	27 384
Pradera	47 755	23 501	24 254	41 334	20 167	21 167	6 421	3 334	3 087
Restrepo ¹	13 881	7 030	6 851	7 881	3 796	4 085	6 000	3 234	2 766
Riofrío	15 402	7 998	7 404	5 224	2 571	2 653	10 178	5 427	4 751
Roldanillo	33 697	16 295	17 402	23 605	11 147	12 458	10 092	5 148	4 944
San Pedro	15 428	7 789	7 639	5 866	2 889	2 977	9 562	4 900	4 662
Sevilla	41 632	20 655	20 977	30 896	14 685	16 211	10 736	5 970	4 766
Toro	15 395	7 761	7 634	9 110	4 439	4 671	6 285	3 322	2 963
Trujillo	18 142	9 333	8 809	7 375	3 502	3 873	10 767	5 831	4 936
Tuluá	183 236	87 314	95 922	157 512	74 220	83 292	25 724	13 094	12 630
Ulloa	5 166	2 654	2 512	2 167	1 074	1 093	2 999	1 580	1 419
Versalles	7 987	4 118	3 869	3 831	1 844	1 987	4 156	2 274	1 882
Vijes	9 592	4 900	4 692	5 786	2 860	2 926	3 806	2 040	1 766
Yotoco	15 155	7 677	7 478	7 390	3 549	3 841	7 765	4 128	3 637
Yumbo	90 642	44 878	45 764	79 569	39 212	40 357	11 073	5 666	5 407
Zarzal	40 041	19 300	20 741	28 135	13 398	14 737	11 906	5 902	6 004

81 Arauca

Total	153 028	78 152	74 876	135 014	68 340	66 674	18 014	9 812	8 202
Arauca ¹	68 222	34 256	33 966	63 448	31 609	31 839	4 774	2 647	2 127
Araucuita ¹	15 951	7 964	7 987	15 691	7 835	7 856	260	129	131
Cravo Norte ¹	2 970	1 527	1 443	2 348	1 171	1 177	622	356	266
Fortul ¹	4 393	2 218	2 175	3 010	1 491	1 519	1 383	727	656
Puerto Rondón ¹	2 656	1 438	1 218	2 656	1 438	1 218	(...)	(...)	(...)
Saravena ¹	35 279	18 193	17 086	28 811	14 657	14 154	6 468	3 536	2 932
Tame ¹	23 557	12 556	11 001	19 050	10 139	8 911	4 507	2 417	2 090

85 Casanare

Total	281 294	144 391	136 903	196 508	97 440	99 068	84 786	46 951	37 835
Yopal	103 754	52 129	51 625	88 928	44 152	44 776	14 826	7 977	6 849
Aguazul	27 443	13 958	13 485	19 986	9 889	10 097	7 457	4 069	3 388
Chámeza	1 697	945	752	1 131	627	504	566	318	248
Hato Corozal	9 618	5 142	4 476	3 512	1 787	1 725	6 106	3 355	2 751
La Salina	1 236	708	528	506	306	200	730	402	328
Maní	10 493	5 544	4 949	6 838	3 455	3 383	3 655	2 089	1 566
Monterrey	11 421	5 756	5 665	10 011	4 971	5 040	1 410	785	625

Cuadro 4.3 (continuación)**Población total censada, por áreas y sexo, según departamentos y municipios
2005**

Departamentos y municipios	Total			Cabecera			Resto		
	Total	Hombre	Mujer	Total	Hombre	Mujer	Total	Hombre	Mujer
Nunchía	7 909	4 335	3 574	1 774	928	846	6 135	3 407	2 728
Orocúe	7 324	3 808	3 516	4 046	2 042	2 004	3 278	1 766	1 512
Paz de Ariporo ¹	25 324	12 879	12 445	15 906	7 665	8 241	9 418	5 214	4 204
Pore	7 490	3 911	3 579	3 538	1 754	1 784	3 952	2 157	1 795
Recetor ¹	1 544	850	694	568	325	243	976	525	451
Sabanalarga	3 232	1 652	1 580	1 500	708	792	1 732	944	788
Sácama	1 638	883	755	1 026	555	471	612	328	284
San Luis de Palenque	6 982	3 819	3 163	1 775	887	888	5 207	2 932	2 275
Támara ¹	6 480	3 404	3 076	1 932	957	975	4 548	2 447	2 101
Tauramena	15 896	8 583	7 313	10 197	5 054	5 143	5 699	3 529	2 170
Trinidad	11 083	5 661	5 422	6 003	2 902	3 101	5 080	2 759	2 321
Villanueva	20 730	10 424	10 306	17 331	8 476	8 855	3 399	1 948	1 451
86 Putumayo									
Total	237 197	120 267	116 930	124 315	60 841	63 474	112 882	59 426	53 456
Mocoa	36 185	17 858	18 327	26 439	12 908	13 531	9 746	4 950	4 796
Colón ¹	4 198	2 055	2 143	2 401	1 162	1 239	1 797	893	904
Orito	39 519	20 623	18 896	17 731	9 110	8 621	21 788	11 513	10 275
Puerto Asís ¹	45 745	23 175	22 570	28 003	13 709	14 294	17 742	9 466	8 276
Puerto Caicedo ¹	10 581	5 535	5 046	2 975	1 442	1 533	7 606	4 093	3 513
Puerto Guzmán ¹	5 114	2 517	2 597	2 833	1 356	1 477	2 281	1 161	1 120
Puerto Leguízamo ¹	9 938	4 971	4 967	7 142	3 516	3 626	2 796	1 455	1 341
Sibundoy ¹	11 529	5 575	5 954	7 962	3 784	4 178	3 567	1 791	1 776
San Francisco ¹	5 270	2 612	2 658	2 998	1 454	1 544	2 272	1 158	1 114
San Miguel ¹	15 245	7 971	7 274	3 351	1 657	1 694	11 894	6 314	5 580
Santiago ¹	5 830	2 871	2 959	2 081	1 012	1 069	3 749	1 859	1 890
Valle del Guamuez ¹	32 958	17 038	15 920	12 615	6 029	6 586	20 343	11 009	9 334
Villagarzón ¹	15 085	7 466	7 619	7 784	3 702	4 082	7 301	3 764	3 537
88 Archipiélago de San Andrés, Providencia y Santa Catalina									
Total	59 573	29 242	30 331	42 641	20 818	21 823	16 932	8 424	8 508
San Andrés	55 426	27 165	28 261	40 902	19 958	20 944	14 524	7 207	7 317
Providencia	4 147	2 077	2 070	1 739	860	879	2 408	1 217	1 191
91 Amazonas									
Total	46 950	24 294	22 656	24 981	12 661	12 320	21 969	11 633	10 336
Leticia	32 450	16 566	15 884	23 194	11 717	11 477	9 256	4 849	4 407
CD El Encanto ¹	138	77	61	--	--	--	138	77	61
CD La Chorrera ¹	2 027	1 102	925	--	--	--	2 027	1 102	925
CD La Pedrera ¹	1 187	617	570	--	--	--	1 187	617	570
CD La Victoria ¹	(...)	(...)	(...)	--	--	--	(...)	(...)	(...)
CD Mirití-Paraná ¹	13	8	5	--	--	--	13	8	5
CD Puerto Alegría ¹	4	1	3	--	--	--	4	1	3
CD Puerto Arica	1 343	696	647	--	--	--	1 343	696	647
Puerto Nariño ¹	6 816	3 658	3 158	1 787	944	843	5 029	2 714	2 315

Cuadro 4.3 (conclusión)**Población total censada, por áreas y sexo, según departamentos y municipios****2005**

Departamentos y municipios	Total			Cabecera			Resto		
	Total	Hombre	Mujer	Total	Hombre	Mujer	Total	Hombre	Mujer
CD Puerto Santander ¹	565	299	266	--	--	--	565	299	266
CD Tarapacá	2 407	1 270	1 137	--	--	--	2 407	1 270	1 137
94 Guainía									
Total	18 797	9 704	9 093	10 891	5 503	5 388	7 906	4 201	3 705
Inírida ¹	15 676	8 025	7 651	10 891	5 503	5 388	4 785	2 522	2 263
CD Barranco Minas ¹	1 262	685	577	--	--	--	1 262	685	577
CD Mapiripana ¹	(...)	(...)	(...)	--	--	--	(...)	(...)	(...)
CD San Felipe ¹	470	250	220	--	--	--	470	250	220
CD Puerto Colombia ¹	1 043	554	489	--	--	--	1 043	554	489
CD La Guadalupe	226	123	103	--	--	--	226	123	103
CD Cacahual ¹	120	67	53	--	--	--	120	67	53
CD Pana Pana ¹	(...)	(...)	(...)	--	--	--	(...)	(...)	(...)
CD Morichal ¹	(...)	(...)	(...)	--	--	--	(...)	(...)	(...)
95 Guaviare									
Total	56 758	29 137	27 621	44 905	22 228	22 677	11 853	6 909	4 944
San José del Guaviare ¹	39 839	19 902	19 937	35 095	17 271	17 824	4 744	2 631	2 113
Calamar ¹	6 094	3 155	2 939	4 855	2 452	2 403	1 239	703	536
El Retorno ¹	4 119	2 041	2 078	3 364	1 650	1 714	755	391	364
Miraflores ¹	6 706	4 039	2 667	1 591	855	736	5 115	3 184	1 931
97 Vaupés									
Total	19 943	10 130	9 813	13 977	6 968	7 009	5 966	3 162	2 804
Mitú ¹	16 980	8 526	8 454	13 171	6 540	6 631	3 809	1 986	1 823
Caruru ¹	641	335	306	641	335	306	(...)	(...)	(...)
CD Pacoa ¹	(...)	(...)	(...)	--	--	--	(...)	(...)	(...)
Taraira	1 015	563	452	165	93	72	850	470	380
CD Papunaua ¹	106	54	52	--	--	--	106	54	52
CD Yavaraté	1 201	652	549	--	--	--	1 201	652	549
99 Vichada									
Puerto Carreño	12 897	6 768	6 129	9 926	5 124	4 802	2 971	1 644	1 327
La Primavera ¹	4 517	2 309	2 208	2 405	1 210	1 195	2 112	1 099	1 013
Santa Rosalía	3 188	1 632	1 556	1 870	952	918	1 318	680	638
Cumaribo ¹	23 990	12 597	11 393	4 486	2 270	2 216	19 504	10 327	9 177

Fuente: DANE

¹ Municipio o corregimiento departamental que presentó dificultades de accesibilidad que no permitieron realizar el operativo censal, en parte o en la totalidad de su territorio.² Información provisoria. "El DANE tiene conocimiento de la existencia de controversias sobre los límites de este municipio, cuya resolución se tramita ante las autoridades competentes. tan pronto los límites sean establecidos en forma definitiva, el DANE entregará la certificación de población a partir de dicha fecha".

CD: Corregimiento Departamental.

(...) Cifra no disponible

-- No aplica

Cuadro 4.4**Población total censada¹, por áreas y sexo, según departamentos y grupos de edad 2005**

Departamentos y grupos de edad (años)	Total			Cabecera			Resto		
	Total	Hombre	Mujer	Total	Hombre	Mujer	Total	Hombre	Mujer

Total nacional

Total	41 468 384	20 336 117	21 132 267	31 510 379	15 086 536	16 423 843	9 958 005	5 249 581	4 708 424
0 a 4	4 108 861	2 106 179	2 002 682	2 907 910	1 488 395	1 419 515	1 200 951	617 784	583 167
5 a 9	4 295 913	2 197 689	2 098 224	3 100 659	1 579 043	1 521 616	1 195 254	618 646	576 608
10 a 14	4 339 046	2 214 464	2 124 582	3 178 643	1 605 865	1 572 778	1 160 403	608 599	551 804
15 a 19	3 933 754	1 975 856	1 957 898	2 965 058	1 455 429	1 509 629	968 696	520 427	448 269
20 a 24	3 641 839	1 783 320	1 858 519	2 842 949	1 359 536	1 483 413	798 890	423 784	375 106
25 a 29	3 280 767	1 590 993	1 689 774	2 571 489	1 219 188	1 352 301	709 278	371 805	337 473
30 a 34	2 917 290	1 401 139	1 516 151	2 278 122	1 068 019	1 210 103	639 168	333 120	306 048
35 a 39	2 919 161	1 392 512	1 526 649	2 299 732	1 067 002	1 232 730	619 429	325 510	293 919
40 a 44	2 732 504	1 304 948	1 427 556	2 184 613	1 013 532	1 171 081	547 891	291 416	256 475
45 a 49	2 291 308	1 088 238	1 203 070	1 823 533	837 758	985 775	467 775	250 480	217 295
50 a 54	1 835 340	876 301	959 039	1 446 551	665 396	781 155	388 789	210 905	177 884
55 a 59	1 450 658	692 733	757 925	1 119 383	512 610	606 773	331 275	180 123	151 152
60 a 64	1 104 733	524 576	580 157	835 144	377 919	457 225	269 589	146 657	122 932
65 a 69	921 054	428 876	492 178	685 621	301 907	383 714	235 433	126 969	108 464
70 a 74	702 518	321 765	380 753	522 246	225 926	296 320	180 272	95 839	84 433
75 a 79	504 438	228 608	275 830	377 004	160 491	216 513	127 434	68 117	59 317
80 a 84	278 875	121 846	157 029	210 501	86 244	124 257	68 374	35 602	32 772
85 a 89	144 936	60 648	84 288	110 851	43 721	67 130	34 085	16 927	17 158
90 a 94	49 438	19 579	29 859	38 439	14 411	24 028	10 999	5 168	5 831
95 a 99	12 786	4 654	8 132	9 698	3 322	6 376	3 088	1 332	1 756
100 a 104	2 418	856	1 562	1 768	613	1 155	650	243	407
105 a 110	588	250	338	352	147	205	236	103	133
111 a 115	159	87	72	113	62	51	46	25	21

05 Antioquia

Total	5 601 507	2 708 222	2 893 285	4 340 744	2 047 425	2 293 319	1 260 763	660 797	599 966
0 a 4	510 862	261 523	249 339	362 289	185 044	177 245	148 573	76 479	72 094
5 a 9	546 955	279 146	267 809	394 135	200 187	193 948	152 820	78 959	73 861
10 a 14	571 316	291 286	280 030	423 883	214 124	209 759	147 433	77 162	70 271
15 a 19	531 460	265 600	265 860	407 366	199 504	207 862	124 094	66 096	57 998
20 a 24	480 311	233 467	246 844	378 379	180 201	198 178	101 932	53 266	48 666
25 a 29	431 265	205 700	225 565	339 310	158 415	180 895	91 955	47 285	44 670
30 a 34	381 644	179 415	202 229	300 127	137 448	162 679	81 517	41 967	39 550
35 a 39	411 321	192 863	218 458	330 260	151 052	179 208	81 061	41 811	39 250
40 a 44	399 107	187 353	211 754	324 180	147 959	176 221	74 927	39 394	35 533
45 a 49	337 446	156 837	180 609	274 084	123 315	150 769	63 362	33 522	29 840
50 a 54	269 544	125 942	143 602	219 037	98 646	120 391	50 507	27 296	23 211
55 a 59	209 677	97 032	112 645	169 240	75 225	94 015	40 437	21 807	18 630
60 a 64	157 196	72 437	84 759	125 312	54 819	70 493	31 884	17 618	14 266
65 a 69	127 703	57 885	69 818	101 887	43 710	58 177	25 816	14 175	11 641
70 a 74	99 851	44 539	55 312	80 321	33 871	46 450	19 530	10 668	8 862

Cuadro 4.4 (continuación)

Población total censada¹, por áreas y sexo, según departamentos y grupos de edad 2005

Departamentos y grupos de edad (años)	Total			Cabecera			Resto		
	Total	Hombre	Mujer	Total	Hombre	Mujer	Total	Hombre	Mujer
75 a 79	69 792	30 388	39 404	56 461	23 120	33 341	13 331	7 268	6 063
80 a 84	37 451	15 623	21 828	30 638	11 986	18 652	6 813	3 637	3 176
85 a 89	19 490	7 763	11 727	16 186	6 091	10 095	3 304	1 672	1 632
90 a 94	6 900	2 619	4 281	5 803	2 087	3 716	1 097	532	565
95 a 99	1 806	649	1 157	1 501	497	1 004	305	152	153
100 a 104	339	116	223	290	93	197	49	23	26
105 a 110	53	28	25	39	21	18	14	7	7
111 a 115	18	11	7	16	10	6	2	1	1

08 Atlántico

Total	2 112 001	1 026 477	1 085 524	2 008 162	971 003	1 037 159	103 839	55 474	48 365
0 a 4	215 434	110 885	104 549	202 620	104 240	98 380	12 814	6 645	6 169
5 a 9	212 224	108 712	103 512	200 398	102 570	97 828	11 826	6 142	5 684
10 a 14	206 003	105 087	100 916	194 499	99 011	95 488	11 504	6 076	5 428
15 a 19	202 458	100 348	102 110	192 395	94 903	97 492	10 063	5 445	4 618
20 a 24	200 551	96 694	103 857	191 919	92 077	99 842	8 632	4 617	4 015
25 a 29	175 017	84 170	90 847	167 331	80 169	87 162	7 686	4 001	3 685
30 a 34	150 204	71 369	78 835	143 056	67 647	75 409	7 148	3 722	3 426
35 a 39	150 625	70 683	79 942	143 693	66 955	76 738	6 932	3 728	3 204
40 a 44	144 391	68 547	75 844	138 056	65 108	72 948	6 335	3 439	2 896
45 a 49	116 603	55 185	61 418	111 811	52 536	59 275	4 792	2 649	2 143
50 a 54	91 641	43 605	48 036	87 665	41 417	46 248	3 976	2 188	1 788
55 a 59	70 042	33 093	36 949	66 822	31 282	35 540	3 220	1 811	1 409
60 a 64	50 385	23 406	26 979	47 901	21 993	25 908	2 484	1 413	1 071
65 a 69	43 376	19 458	23 918	41 212	18 251	22 961	2 164	1 207	957
70 a 74	32 429	14 313	18 116	30 740	13 357	17 383	1 689	956	733
75 a 79	24 663	10 655	14 008	23 399	9 926	13 473	1 264	729	535
80 a 84	14 463	5 931	8 532	13 731	5 529	8 202	732	402	330
85 a 89	7 971	3 107	4 864	7 582	2 895	4 687	389	212	177
90 a 94	2 645	966	1 679	2 491	888	1 603	154	78	76
95 a 99	699	214	485	674	203	471	25	11	14
100 a 104	148	40	108	140	38	102	8	2	6
105 a 110	21	5	16	19	4	15	2	1	1
111 a 115	8	4	4	8	4	4	0	0	0

11 Bogotá, D. C.

Total	6 778 691	3 240 469	3 538 222	6 763 325	3 232 423	3 530 902	15 366	8 046	7 320
0 a 4	564 995	288 542	276 453	563 541	287 776	275 765	1 454	766	688
5 a 9	624 983	318 020	306 963	623 317	317 180	306 137	1 666	840	826
10 a 14	608 054	307 597	300 457	606 181	306 613	299 568	1 873	984	889
15 a 19	584 124	286 407	297 717	582 666	285 623	297 043	1 458	784	674
20 a 24	647 902	310 207	337 695	646 718	309 576	337 142	1 184	631	553
25 a 29	613 572	293 935	319 637	612 513	293 407	319 106	1 059	528	531

Cuadro 4.4 (continuación)

Población total censada¹, por áreas y sexo, según departamentos y grupos de edad 2005

Departamentos y grupos de edad (años)	Total			Cabecera			Resto		
	Total	Hombre	Mujer	Total	Hombre	Mujer	Total	Hombre	Mujer
30 a 34	539 144	257 524	281 620	538 113	257 005	281 108	1 031	519	512
35 a 39	524 092	246 950	277 142	522 879	246 327	276 552	1 213	623	590
40 a 44	501 563	233 085	268 478	500 471	232 522	267 949	1 092	563	529
45 a 49	421 781	193 026	228 755	420 897	192 539	228 358	884	487	397
50 a 54	329 794	149 957	179 837	329 169	149 608	179 561	625	349	276
55 a 59	254 476	115 595	138 881	253 964	115 318	138 646	512	277	235
60 a 64	187 520	84 865	102 655	187 102	84 639	102 463	418	226	192
65 a 69	136 497	58 743	77 754	136 155	58 567	77 588	342	176	166
70 a 74	100 533	42 277	58 256	100 282	42 141	58 141	251	136	115
75 a 79	73 010	29 560	43 450	72 835	29 462	43 373	175	98	77
80 a 84	39 372	14 798	24 574	39 295	14 755	24 540	77	43	34
85 a 89	19 070	6 619	12 451	19 032	6 608	12 424	38	11	27
90 a 94	6 346	2 126	4 220	6 334	2 121	4 213	12	5	7
95 a 99	1 549	472	1 077	1 548	472	1 076	1	0	1
100 a 104	230	105	125	229	105	124	1	0	1
105 a 110	56	38	18	56	38	18	0	0	0
111 a 115	28	21	7	28	21	7	0	0	0

13 Bolívar

Total	1 836 640	918 074	918 566	1 406 807	686 154	720 653	429 833	231 920	197 913
0 a 4	206 834	106 839	99 995	149 378	76 924	72 454	57 456	29 915	27 541
5 a 9	199 419	102 226	97 193	144 822	73 838	70 984	54 597	28 388	26 209
10 a 14	204 537	105 346	99 191	150 648	76 792	73 856	53 889	28 554	25 335
15 a 19	184 362	94 292	90 070	139 583	69 773	69 810	44 779	24 519	20 260
20 a 24	163 823	81 329	82 494	128 269	61 841	66 428	35 554	19 488	16 066
25 a 29	142 347	69 806	72 541	112 126	53 538	58 588	30 221	16 268	13 953
30 a 34	127 120	62 255	64 865	99 689	47 480	52 209	27 431	14 775	12 656
35 a 39	123 861	60 589	63 272	98 044	46 236	51 808	25 817	14 353	11 464
40 a 44	112 370	55 188	57 182	90 648	43 147	47 501	21 722	12 041	9 681
45 a 49	92 374	45 190	47 184	74 594	35 353	39 241	17 780	9 837	7 943
50 a 54	72 366	35 991	36 375	57 921	27 826	30 095	14 445	8 165	6 280
55 a 59	58 095	28 503	29 592	45 833	21 622	24 211	12 262	6 881	5 381
60 a 64	42 864	20 974	21 890	33 219	15 563	17 656	9 645	5 411	4 234
65 a 69	37 148	17 906	19 242	28 386	12 996	15 390	8 762	4 910	3 852
70 a 74	27 976	13 169	14 807	21 809	9 793	12 016	6 167	3 376	2 791
75 a 79	19 893	9 268	10 625	15 282	6 683	8 599	4 611	2 585	2 026
80 a 84	11 482	5 121	6 361	8 949	3 785	5 164	2 533	1 336	1 197
85 a 89	6 779	2 896	3 883	5 277	2 106	3 171	1 502	790	712
90 a 94	2 195	885	1 310	1 737	647	1 090	458	238	220
95 a 99	634	251	383	479	177	302	155	74	81
100 a 104	131	41	90	96	30	66	35	11	24
105 a 110	26	7	19	17	3	14	9	4	5
111 a 115	4	2	2	1	1	0	3	1	2

Cuadro 4.4 (continuación)

Población total censada¹, por áreas y sexo, según departamentos y grupos de edad 2005

Departamentos y grupos de edad (años)	Total			Cabecera			Resto		
	Total	Hombre	Mujer	Total	Hombre	Mujer	Total	Hombre	Mujer

15 Boyacá

Total	1 210 982	602 851	608 131	632 836	300 789	332 047	578 146	302 062	276 084
0 a 4	118 429	60 880	57 549	60 928	31 208	29 720	57 501	29 672	27 829
5 a 9	129 241	66 191	63 050	66 859	33 977	32 882	62 382	32 214	30 168
10 a 14	130 892	67 132	63 760	66 896	33 681	33 215	63 996	33 451	30 545
15 a 19	115 368	59 741	55 627	60 990	30 133	30 857	54 378	29 608	24 770
20 a 24	96 911	48 767	48 144	54 524	25 663	28 861	42 387	23 104	19 283
25 a 29	86 333	43 475	42 858	48 620	22 698	25 922	37 713	20 777	16 936
30 a 34	80 096	39 472	40 624	44 621	20 404	24 217	35 475	19 068	16 407
35 a 39	78 717	38 323	40 394	44 699	20 208	24 491	34 018	18 115	15 903
40 a 44	72 707	35 166	37 541	41 782	19 074	22 708	30 925	16 092	14 833
45 a 49	64 026	31 095	32 931	35 829	16 426	19 403	28 197	14 669	13 528
50 a 54	53 943	26 091	27 852	27 987	12 968	15 019	25 956	13 123	12 833
55 a 59	45 364	21 951	23 413	21 265	9 699	11 566	24 099	12 252	11 847
60 a 64	36 793	17 372	19 421	15 626	6 787	8 839	21 167	10 585	10 582
65 a 69	34 365	16 250	18 115	14 173	6 180	7 993	20 192	10 070	10 122
70 a 74	27 589	13 000	14 589	11 269	4 873	6 396	16 320	8 127	8 193
75 a 79	20 608	9 531	11 077	8 198	3 487	4 711	12 410	6 044	6 366
80 a 84	11 413	5 079	6 334	4 796	1 914	2 882	6 617	3 165	3 452
85 a 89	5 846	2 448	3 398	2 623	1 000	1 623	3 223	1 448	1 775
90 a 94	1 863	715	1 148	924	328	596	939	387	552
95 a 99	401	137	264	189	62	127	212	75	137
100 a 104	59	24	35	28	12	16	31	12	19
105 a 110	16	9	7	9	6	3	7	3	4
111 a 115	2	2	0	1	1	0	1	1	0

17 Caldas

Total	898 490	438 465	460 025	646 728	305 237	341 491	251 762	133 228	118 534
0 a 4	72 493	37 090	35 403	47 990	24 368	23 622	24 503	12 722	11 781
5 a 9	82 655	42 631	40 024	55 593	28 531	27 062	27 062	14 100	12 962
10 a 14	90 137	45 995	44 142	62 150	31 347	30 803	27 987	14 648	13 339
15 a 19	83 216	41 830	41 386	59 970	29 543	30 427	23 246	12 287	10 959
20 a 24	72 644	35 597	37 047	54 821	26 316	28 505	17 823	9 281	8 542
25 a 29	64 525	31 370	33 155	47 476	22 696	24 780	17 049	8 674	8 375
30 a 34	58 707	28 268	30 439	42 236	19 763	22 473	16 471	8 505	7 966
35 a 39	64 065	30 146	33 919	46 552	21 056	25 496	17 513	9 090	8 423
40 a 44	63 352	29 918	33 434	46 977	21 140	25 837	16 375	8 778	7 597
45 a 49	58 014	27 434	30 580	43 417	19 433	23 984	14 597	8 001	6 596
50 a 54	49 149	23 228	25 921	36 495	16 184	20 311	12 654	7 044	5 610
55 a 59	37 842	17 972	19 870	27 828	12 398	15 430	10 014	5 574	4 440
60 a 64	29 521	13 865	15 656	21 537	9 427	12 110	7 984	4 438	3 546
65 a 69	25 009	11 535	13 474	18 191	7 784	10 407	6 818	3 751	3 067
70 a 74	19 681	9 013	10 668	14 583	6 250	8 333	5 098	2 763	2 335

Cuadro 4.4 (continuación)

Población total censada¹, por áreas y sexo, según departamentos y grupos de edad 2005

Departamentos y grupos de edad (años)	Total			Cabecera			Resto		
	Total	Hombre	Mujer	Total	Hombre	Mujer	Total	Hombre	Mujer
75 a 79	14 574	6 756	7 818	10 956	4 763	6 193	3 618	1 993	1 625
80 a 84	7 737	3 508	4 229	5 884	2 494	3 390	1 853	1 014	839
85 a 89	3 651	1 682	1 969	2 889	1 270	1 619	762	412	350
90 a 94	1 227	530	697	956	407	549	271	123	148
95 a 99	240	80	160	194	57	137	46	23	23
100 a 104	42	12	30	29	9	20	13	3	10
105 a 110	8	4	4	3	0	3	5	4	1
111 a 115	1	1	0	1	1	0	0	0	0

18 Caquetá

Total	337 932	171 351	166 581	227 813	110 311	117 502	110 119	61 040	49 079
0 a 4	46 452	23 940	22 512	30 065	15 424	14 641	16 387	8 516	7 871
5 a 9	43 120	22 124	20 996	28 656	14 508	14 148	14 464	7 616	6 848
10 a 14	41 383	20 863	20 520	28 628	14 183	14 445	12 755	6 680	6 075
15 a 19	34 059	17 374	16 685	22 892	10 949	11 943	11 167	6 425	4 742
20 a 24	28 599	14 733	13 866	18 238	8 531	9 707	10 361	6 202	4 159
25 a 29	25 100	12 589	12 511	16 682	7 905	8 777	8 418	4 684	3 734
30 a 34	21 988	10 724	11 264	14 655	6 690	7 965	7 333	4 034	3 299
35 a 39	21 183	10 302	10 881	14 651	6 743	7 908	6 532	3 559	2 973
40 a 44	17 966	8 899	9 067	12 512	5 861	6 651	5 454	3 038	2 416
45 a 49	14 341	7 168	7 173	10 104	4 711	5 393	4 237	2 457	1 780
50 a 54	11 618	5 841	5 777	8 249	3 914	4 335	3 369	1 927	1 442
55 a 59	9 111	4 695	4 416	6 300	3 061	3 239	2 811	1 634	1 177
60 a 64	6 984	3 715	3 269	4 736	2 298	2 438	2 248	1 417	831
65 a 69	5 818	2 989	2 829	4 054	1 882	2 172	1 764	1 107	657
70 a 74	4 687	2 413	2 274	3 347	1 621	1 726	1 340	792	548
75 a 79	2 949	1 614	1 335	2 038	1 007	1 031	911	607	304
80 a 84	1 483	786	697	1 162	586	576	321	200	121
85 a 89	787	419	368	602	310	292	185	109	76
90 a 94	212	107	105	170	82	88	42	25	17
95 a 99	62	38	24	47	30	17	15	8	7
100 a 104	16	9	7	15	8	7	1	1	0
105 a 110	10	6	4	6	4	2	4	2	2
111 a 115	4	3	1	4	3	1	0	0	0

19 Cauca

Total	1 182 022	589 221	592 801	479 365	228 055	251 310	702 657	361 166	341 491
0 a 4	126 947	64 560	62 387	43 450	22 167	21 283	83 497	42 393	41 104
5 a 9	133 021	68 023	64 998	47 206	24 068	23 138	85 815	43 955	41 860
10 a 14	132 968	68 128	64 840	50 342	25 375	24 967	82 626	42 753	39 873
15 a 19	117 742	59 572	58 170	47 390	22 869	24 521	70 352	36 703	33 649
20 a 24	107 637	54 120	53 517	45 703	21 739	23 964	61 934	32 381	29 553
25 a 29	94 553	47 015	47 538	40 305	19 079	21 226	54 248	27 936	26 312

Cuadro 4.4 (continuación)

Población total censada¹, por áreas y sexo, según departamentos y grupos de edad 2005

Departamentos y grupos de edad (años)	Total			Cabecera			Resto		
	Total	Hombre	Mujer	Total	Hombre	Mujer	Total	Hombre	Mujer
30 a 34	77 529	38 280	39 249	33 957	16 036	17 921	43 572	22 244	21 328
35 a 39	72 521	35 428	37 093	33 042	15 238	17 804	39 479	20 190	19 289
40 a 44	66 432	32 027	34 405	31 354	14 144	17 210	35 078	17 883	17 195
45 a 49	56 792	27 365	29 427	25 704	11 399	14 305	31 088	15 966	15 122
50 a 54	47 113	22 988	24 125	20 978	9 499	11 479	26 135	13 489	12 646
55 a 59	39 010	19 381	19 629	16 206	7 360	8 846	22 804	12 021	10 783
60 a 64	31 299	15 278	16 021	12 421	5 529	6 892	18 878	9 749	9 129
65 a 69	27 511	13 189	14 322	10 750	4 697	6 053	16 761	8 492	8 269
70 a 74	21 591	10 249	11 342	8 287	3 638	4 649	13 304	6 611	6 693
75 a 79	14 815	7 153	7 662	5 826	2 522	3 304	8 989	4 631	4 358
80 a 84	8 381	3 900	4 481	3 471	1 488	1 983	4 910	2 412	2 498
85 a 89	4 215	1 844	2 371	1 986	828	1 158	2 229	1 016	1 213
90 a 94	1 451	533	918	745	281	464	706	252	454
95 a 99	388	148	240	199	78	121	189	70	119
100 a 104	79	30	49	34	17	17	45	13	32
105 a 110	25	10	15	8	4	4	17	6	11
111 a 115	2	0	2	1	0	1	1	0	1

20 Cesar

Total	878 437	438 103	440 334	625 775	301 778	323 997	252 662	136 325	116 337
0 a 4	111 629	57 535	54 094	73 960	38 129	35 831	37 669	19 406	18 263
5 a 9	107 134	55 172	51 962	72 587	37 036	35 551	34 547	18 136	16 411
10 a 14	106 318	54 466	51 852	74 770	37 683	37 087	31 548	16 783	14 765
15 a 19	89 785	44 881	44 904	64 814	31 423	33 391	24 971	13 458	11 513
20 a 24	74 579	35 444	39 135	54 122	24 737	29 385	20 457	10 707	9 750
25 a 29	67 134	32 335	34 799	48 533	22 339	26 194	18 601	9 996	8 605
30 a 34	59 988	28 723	31 265	43 785	20 067	23 718	16 203	8 656	7 547
35 a 39	57 027	27 435	29 592	42 010	19 199	22 811	15 017	8 236	6 781
40 a 44	49 205	24 133	25 072	37 034	17 303	19 731	12 171	6 830	5 341
45 a 49	39 759	19 556	20 203	29 561	13 798	15 763	10 198	5 758	4 440
50 a 54	31 401	15 587	15 814	23 259	10 907	12 352	8 142	4 680	3 462
55 a 59	25 143	12 831	12 312	18 245	8 802	9 443	6 898	4 029	2 869
60 a 64	18 023	9 209	8 814	13 051	6 271	6 780	4 972	2 938	2 034
65 a 69	14 841	7 622	7 219	10 602	5 068	5 534	4 239	2 554	1 685
70 a 74	10 866	5 481	5 385	7 857	3 696	4 161	3 009	1 785	1 224
75 a 79	7 742	3 963	3 779	5 628	2 672	2 956	2 114	1 291	823
80 a 84	4 215	2 060	2 155	3 132	1 431	1 701	1 083	629	454
85 a 89	2 527	1 223	1 304	1 935	878	1 057	592	345	247
90 a 94	819	336	483	650	253	397	169	83	86
95 a 99	248	93	155	200	76	124	48	17	31
100 a 104	41	15	26	32	9	23	9	6	3
105 a 110	11	3	8	6	1	5	5	2	3
111 a 115	2	0	2	2	0	2	0	0	0

Cuadro 4.4 (continuación)

Población total censada¹, por áreas y sexo, según departamentos y grupos de edad 2005

Departamentos y grupos de edad (años)	Total			Cabecera			Resto		
	Total	Hombre	Mujer	Total	Hombre	Mujer	Total	Hombre	Mujer

23 Córdoba

Total	1 462 909	736 874	726 035	743 886	357 190	386 696	719 023	379 684	339 339
0 a 4	169 913	87 547	82 366	78 683	40 529	38 154	91 230	47 018	44 212
5 a 9	170 224	87 444	82 780	79 422	40 419	39 003	90 802	47 025	43 777
10 a 14	171 165	88 204	82 961	82 448	41 187	41 261	88 717	47 017	41 700
15 a 19	148 957	76 421	72 536	76 849	37 265	39 584	72 108	39 156	32 952
20 a 24	124 790	61 500	63 290	67 449	31 320	36 129	57 341	30 180	27 161
25 a 29	109 639	53 830	55 809	59 651	27 838	31 813	49 988	25 992	23 996
30 a 34	97 674	47 828	49 846	51 204	23 685	27 519	46 470	24 143	22 327
35 a 39	96 407	47 525	48 882	51 611	23 731	27 880	44 796	23 794	21 002
40 a 44	84 759	42 485	42 274	46 582	22 000	24 582	38 177	20 485	17 692
45 a 49	69 946	34 766	35 180	38 494	18 043	20 451	31 452	16 723	14 729
50 a 54	55 479	27 738	27 741	29 870	14 041	15 829	25 609	13 697	11 912
55 a 59	44 476	22 076	22 400	23 004	10 683	12 321	21 472	11 393	10 079
60 a 64	34 134	17 157	16 977	16 621	7 707	8 914	17 513	9 450	8 063
65 a 69	29 891	15 093	14 798	14 559	6 714	7 845	15 332	8 379	6 953
70 a 74	21 975	10 814	11 161	10 721	4 701	6 020	11 254	6 113	5 141
75 a 79	15 838	7 899	7 939	7 962	3 558	4 404	7 876	4 341	3 535
80 a 84	9 580	4 778	4 802	4 700	2 087	2 613	4 880	2 691	2 189
85 a 89	5 357	2 569	2 788	2 771	1 199	1 572	2 586	1 370	1 216
90 a 94	1 934	890	1 044	930	360	570	1 004	530	474
95 a 99	577	250	327	282	106	176	295	144	151
100 a 104	142	44	98	58	13	45	84	31	53
105 a 110	45	12	33	13	2	11	32	10	22
111 a 115	7	4	3	2	2	0	5	2	3

25 Cundinamarca

Total	2 228 682	1 113 313	1 115 369	1 442 011	698 564	743 447	786 671	414 749	371 922
0 a 4	210 249	107 596	102 653	137 390	70 315	67 075	72 859	37 281	35 578
5 a 9	237 896	121 641	116 255	154 509	78 713	75 796	83 387	42 928	40 459
10 a 14	239 094	122 433	116 661	152 677	77 149	75 528	86 417	45 284	41 133
15 a 19	204 400	103 883	100 517	131 515	64 430	67 085	72 885	39 453	33 432
20 a 24	184 024	93 623	90 401	125 092	61 101	63 991	58 932	32 522	26 410
25 a 29	163 144	80 692	82 452	112 384	54 145	58 239	50 760	26 547	24 213
30 a 34	153 525	74 866	78 659	103 492	48 770	54 722	50 033	26 096	23 937
35 a 39	159 359	77 610	81 749	107 534	50 561	56 973	51 825	27 049	24 776
40 a 44	150 503	73 949	76 554	101 456	48 179	53 277	49 047	25 770	23 277
45 a 49	125 086	61 918	63 168	82 774	39 123	43 651	42 312	22 795	19 517
50 a 54	99 856	50 019	49 837	63 348	30 077	33 271	36 508	19 942	16 566
55 a 59	79 112	39 515	39 597	47 407	22 265	25 142	31 705	17 250	14 455
60 a 64	62 907	30 843	32 064	35 464	16 183	19 281	27 443	14 660	12 783
65 a 69	54 760	26 338	28 422	30 113	13 359	16 754	24 647	12 979	11 668
70 a 74	44 027	20 884	23 143	23 765	10 426	13 339	20 262	10 458	9 804

Cuadro 4.4 (continuación)

Población total censada¹, por áreas y sexo, según departamentos y grupos de edad 2005

Departamentos y grupos de edad (años)	Total			Cabecera			Resto		
	Total	Hombre	Mujer	Total	Hombre	Mujer	Total	Hombre	Mujer
75 a 79	31 473	14 857	16 616	16 706	7 273	9 433	14 767	7 584	7 183
80 a 84	17 316	7 606	9 710	9 488	3 824	5 664	7 828	3 782	4 046
85 a 89	8 410	3 580	4 830	4 776	1 849	2 927	3 634	1 731	1 903
90 a 94	2 816	1 177	1 639	1 702	666	1 036	1 114	511	603
95 a 99	614	245	369	363	138	225	251	107	144
100 a 104	85	27	58	48	16	32	37	11	26
105 a 110	22	9	13	7	2	5	15	7	8
111 a 115	4	2	2	1	0	1	3	2	1

27 Chocó

Total	388 476	191 984	196 492	212 091	100 288	111 803	176 385	91 696	84 689
0 a 4	57 271	29 154	28 117	26 762	13 548	13 214	30 509	15 606	14 903
5 a 9	49 903	25 646	24 257	24 268	12 370	11 898	25 635	13 276	12 359
10 a 14	49 983	25 511	24 472	26 959	13 235	13 724	23 024	12 276	10 748
15 a 19	44 704	23 036	21 668	26 593	13 031	13 562	18 111	10 005	8 106
20 a 24	34 308	16 880	17 428	20 368	9 560	10 808	13 940	7 320	6 620
25 a 29	27 119	13 010	14 109	15 697	7 265	8 432	11 422	5 745	5 677
30 a 34	22 015	10 336	11 679	12 298	5 460	6 838	9 717	4 876	4 841
35 a 39	20 639	9 651	10 988	11 789	5 181	6 608	8 850	4 470	4 380
40 a 44	18 037	8 401	9 636	10 751	4 690	6 061	7 286	3 711	3 575
45 a 49	16 543	7 814	8 729	9 498	4 230	5 268	7 045	3 584	3 461
50 a 54	12 008	5 730	6 278	7 105	3 171	3 934	4 903	2 559	2 344
55 a 59	9 375	4 532	4 843	5 194	2 411	2 783	4 181	2 121	2 060
60 a 64	6 590	3 198	3 392	3 759	1 682	2 077	2 831	1 516	1 315
65 a 69	7 560	3 502	4 058	4 163	1 715	2 448	3 397	1 787	1 610
70 a 74	5 037	2 305	2 732	2 725	1 116	1 609	2 312	1 189	1 123
75 a 79	3 751	1 700	2 051	2 006	784	1 222	1 745	916	829
80 a 84	1 773	809	964	1 048	423	625	725	386	339
85 a 89	1 101	467	634	651	252	399	450	215	235
90 a 94	454	207	247	276	114	162	178	93	85
95 a 99	231	79	152	144	43	101	87	36	51
100 a 104	55	10	45	25	4	21	30	6	24
105 a 110	17	5	12	11	3	8	6	2	4
111 a 115	2	1	1	1	0	1	1	1	0

41 Huila

Total	1 001 476	501 619	499 857	600 801	287 651	313 150	400 675	213 968	186 707
0 a 4	110 601	56 470	54 131	60 297	30 501	29 796	50 304	25 969	24 335
5 a 9	118 982	60 931	58 051	66 985	34 105	32 880	51 997	26 826	25 171
10 a 14	117 201	59 709	57 492	68 860	34 573	34 287	48 341	25 136	23 205
15 a 19	98 556	49 978	48 578	58 864	28 476	30 388	39 692	21 502	18 190
20 a 24	82 471	40 617	41 854	49 641	23 074	26 567	32 830	17 543	15 287
25 a 29	74 129	36 811	37 318	45 117	21 137	23 980	29 012	15 674	13 338

Cuadro 4.4 (continuación)

Población total censada¹, por áreas y sexo, según departamentos y grupos de edad 2005

Departamentos y grupos de edad (años)	Total			Cabecera			Resto		
	Total	Hombre	Mujer	Total	Hombre	Mujer	Total	Hombre	Mujer
30 a 34	65 770	32 034	33 736	40 143	18 437	21 706	25 627	13 597	12 030
35 a 39	64 942	31 799	33 143	40 843	18 848	21 995	24 099	12 951	11 148
40 a 44	60 419	29 800	30 619	39 214	18 274	20 940	21 205	11 526	9 679
45 a 49	50 312	24 893	25 419	32 376	15 077	17 299	17 936	9 816	8 120
50 a 54	40 464	20 276	20 188	25 835	12 205	13 630	14 629	8 071	6 558
55 a 59	32 068	16 153	15 915	20 032	9 292	10 740	12 036	6 861	5 175
60 a 64	24 800	12 394	12 406	14 967	6 905	8 062	9 833	5 489	4 344
65 a 69	21 166	10 556	10 610	12 684	5 751	6 933	8 482	4 805	3 677
70 a 74	16 328	7 889	8 439	9 840	4 278	5 562	6 488	3 611	2 877
75 a 79	11 701	5 687	6 014	7 438	3 265	4 173	4 263	2 422	1 841
80 a 84	6 823	3 307	3 516	4 410	1 954	2 456	2 413	1 353	1 060
85 a 89	3 307	1 610	1 697	2 237	1 029	1 208	1 070	581	489
90 a 94	1 123	551	572	806	371	435	317	180	137
95 a 99	258	123	135	183	88	95	75	35	40
100 a 104	48	26	22	26	9	17	22	17	5
105 a 110	6	4	2	3	2	1	3	2	1
111 a 115	1	1	0	0	0	0	1	1	0

44 La Guajira

Total	655 943	324 424	331 519	340 587	166 110	174 477	315 356	158 314	157 042
0 a 4	109 491	55 531	53 960	46 441	23 609	22 832	63 050	31 922	31 128
5 a 9	85 231	43 705	41 526	38 461	19 585	18 876	46 770	24 120	22 650
10 a 14	75 146	38 160	36 986	37 529	18 712	18 817	37 617	19 448	18 169
15 a 19	63 308	31 523	31 785	34 104	16 587	17 517	29 204	14 936	14 268
20 a 24	57 011	27 800	29 211	30 742	14 714	16 028	26 269	13 086	13 183
25 a 29	48 920	23 503	25 417	27 258	13 026	14 232	21 662	10 477	11 185
30 a 34	40 324	19 389	20 935	23 140	11 013	12 127	17 184	8 376	8 808
35 a 39	37 655	17 971	19 684	21 883	10 217	11 666	15 772	7 754	8 018
40 a 44	32 374	15 741	16 633	19 750	9 596	10 154	12 624	6 145	6 479
45 a 49	27 397	13 256	14 141	16 713	7 995	8 718	10 684	5 261	5 423
50 a 54	19 987	9 904	10 083	12 844	6 230	6 614	7 143	3 674	3 469
55 a 59	16 746	8 207	8 539	9 323	4 553	4 770	7 423	3 654	3 769
60 a 64	12 417	6 022	6 395	6 931	3 384	3 547	5 486	2 638	2 848
65 a 69	11 026	5 181	5 845	5 732	2 648	3 084	5 294	2 533	2 761
70 a 74	8 438	3 935	4 503	4 833	2 199	2 634	3 605	1 736	1 869
75 a 79	4 972	2 269	2 703	2 313	982	1 331	2 659	1 287	1 372
80 a 84	2 793	1 190	1 603	1 321	551	770	1 472	639	833
85 a 89	1 630	693	937	772	308	464	858	385	473
90 a 94	660	293	367	341	141	200	319	152	167
95 a 99	271	103	168	121	52	69	150	51	99
100 a 104	78	21	57	23	5	18	55	16	39
105 a 110	53	23	30	4	2	2	49	21	28
111 a 115	15	4	11	8	1	7	7	3	4

Cuadro 4.4 (continuación)

Población total censada¹, por áreas y sexo, según departamentos y grupos de edad 2005

Departamentos y grupos de edad (años)	Total			Cabecera			Resto		
	Total	Hombre	Mujer	Total	Hombre	Mujer	Total	Hombre	Mujer

47 Magdalena

Total	1 136 819	573 639	563 180	785 801	384 294	401 507	351 018	189 345	161 673
0 a 4	144 032	74 066	69 966	93 573	48 003	45 570	50 459	26 063	24 396
5 a 9	134 878	69 391	65 487	89 667	45 916	43 751	45 211	23 475	21 736
10 a 14	129 658	66 635	63 023	87 491	44 375	43 116	42 167	22 260	19 907
15 a 19	113 486	57 960	55 526	78 670	39 148	39 522	34 816	18 812	16 004
20 a 24	96 067	47 967	48 100	66 901	32 210	34 691	29 166	15 757	13 409
25 a 29	86 229	42 725	43 504	61 055	29 019	32 036	25 174	13 706	11 468
30 a 34	76 866	38 027	38 839	54 154	25 750	28 404	22 712	12 277	10 435
35 a 39	73 400	36 279	37 121	51 936	24 624	27 312	21 464	11 655	9 809
40 a 44	65 395	32 497	32 898	47 615	22 539	25 076	17 780	9 958	7 822
45 a 49	53 922	26 807	27 115	39 026	18 446	20 580	14 896	8 361	6 535
50 a 54	43 248	21 762	21 486	31 293	14 918	16 375	11 955	6 844	5 111
55 a 59	34 200	17 414	16 786	24 207	11 657	12 550	9 993	5 757	4 236
60 a 64	24 855	12 599	12 256	17 348	8 284	9 064	7 507	4 315	3 192
65 a 69	21 472	10 575	10 897	15 059	6 942	8 117	6 413	3 633	2 780
70 a 74	15 765	7 827	7 938	11 054	5 101	5 953	4 711	2 726	1 985
75 a 79	11 363	5 636	5 727	8 025	3 688	4 337	3 338	1 948	1 390
80 a 84	6 522	3 057	3 465	4 772	2 074	2 698	1 750	983	767
85 a 89	3 759	1 717	2 042	2 692	1 135	1 557	1 067	582	485
90 a 94	1 245	498	747	935	347	588	310	151	159
95 a 99	342	141	201	244	80	164	98	61	37
100 a 104	84	41	43	68	31	37	16	10	6
105 a 110	23	15	8	12	5	7	11	10	1
111 a 115	8	3	5	4	2	2	4	1	3

50 Meta

Total	713 772	358 589	355 183	575 373	282 501	292 872	138 399	76 088	62 311
0 a 4	76 403	39 280	37 123	59 354	30 509	28 845	17 049	8 771	8 278
5 a 9	78 700	40 747	37 953	62 445	32 159	30 286	16 255	8 588	7 667
10 a 14	80 889	41 127	39 762	64 672	32 391	32 281	16 217	8 736	7 481
15 a 19	69 564	34 930	34 634	56 834	27 888	28 946	12 730	7 042	5 688
20 a 24	62 979	31 301	31 678	52 048	25 447	26 601	10 931	5 854	5 077
25 a 29	57 033	28 153	28 880	46 628	22 578	24 050	10 405	5 575	4 830
30 a 34	50 800	24 814	25 986	41 294	19 661	21 633	9 506	5 153	4 353
35 a 39	50 056	24 246	25 810	40 872	19 102	21 770	9 184	5 144	4 040
40 a 44	45 481	22 473	23 008	37 479	17 936	19 543	8 002	4 537	3 465
45 a 49	36 848	18 153	18 695	30 218	14 388	15 830	6 630	3 765	2 865
50 a 54	28 367	14 181	14 186	22 907	10 959	11 948	5 460	3 222	2 238
55 a 59	22 286	11 304	10 982	17 699	8 575	9 124	4 587	2 729	1 858
60 a 64	16 941	8 762	8 179	13 253	6 460	6 793	3 688	2 302	1 386
65 a 69	14 267	7 333	6 934	11 178	5 459	5 719	3 089	1 874	1 215
70 a 74	10 353	5 366	4 987	8 170	4 049	4 121	2 183	1 317	866

Cuadro 4.4 (continuación)

Población total censada¹, por áreas y sexo, según departamentos y grupos de edad 2005

Departamentos y grupos de edad (años)	Total			Cabecera			Resto		
	Total	Hombre	Mujer	Total	Hombre	Mujer	Total	Hombre	Mujer
75 a 79	6 961	3 526	3 435	5 576	2 685	2 891	1 385	841	544
80 a 84	3 556	1 781	1 775	2 861	1 360	1 501	695	421	274
85 a 89	1 671	822	849	1 388	664	724	283	158	125
90 a 94	493	243	250	402	202	200	91	41	50
95 a 99	101	37	64	76	23	53	25	14	11
100 a 104	18	8	10	14	4	10	4	4	0
105 a 110	4	2	2	4	2	2	0	0	0
111 a 115	1	0	1	1	0	1	0	0	0

52 Nariño

Total	1 498 234	741 925	756 309	703 636	336 537	367 099	794 598	405 388	389 210
0 a 4	166 800	85 355	81 445	68 499	35 100	33 399	98 301	50 255	48 046
5 a 9	165 835	85 057	80 778	72 489	36 754	35 735	93 346	48 303	45 043
10 a 14	159 635	81 530	78 105	73 297	36 983	36 314	86 338	44 547	41 791
15 a 19	148 073	74 990	73 083	68 982	33 830	35 152	79 091	41 160	37 931
20 a 24	136 761	68 468	68 293	64 808	31 393	33 415	71 953	37 075	34 878
25 a 29	122 136	60 286	61 850	58 766	27 796	30 970	63 370	32 490	30 880
30 a 34	102 490	49 392	53 098	50 695	23 389	27 306	51 795	26 003	25 792
35 a 39	99 546	48 105	51 441	51 605	23 634	27 971	47 941	24 471	23 470
40 a 44	82 845	39 859	42 986	43 917	20 200	23 717	38 928	19 659	19 269
45 a 49	68 928	32 965	35 963	35 936	16 480	19 456	32 992	16 485	16 507
50 a 54	57 286	27 383	29 903	28 678	12 978	15 700	28 608	14 405	14 203
55 a 59	48 707	23 664	25 043	23 169	10 571	12 598	25 538	13 093	12 445
60 a 64	39 193	18 820	20 373	18 329	8 211	10 118	20 864	10 609	10 255
65 a 69	33 582	15 832	17 750	15 140	6 689	8 451	18 442	9 143	9 299
70 a 74	27 493	12 508	14 985	12 024	5 196	6 828	15 469	7 312	8 157
75 a 79	19 386	8 941	10 445	8 532	3 702	4 830	10 854	5 239	5 615
80 a 84	11 058	5 199	5 859	4 874	2 086	2 788	6 184	3 113	3 071
85 a 89	5 840	2 567	3 273	2 629	1 082	1 547	3 211	1 485	1 726
90 a 94	1 945	773	1 172	972	369	603	973	404	569
95 a 99	568	182	386	238	75	163	330	107	223
100 a 104	97	36	61	44	14	30	53	22	31
105 a 110	27	12	15	11	4	7	16	8	8
111 a 115	3	1	2	2	1	1	1	0	1

54 Norte de Santander

Total	1 208 336	597 865	610 471	946 305	456 714	489 591	262 031	141 151	120 880
0 a 4	122 847	63 303	59 544	90 957	46 858	44 099	31 890	16 445	15 445
5 a 9	127 519	65 499	62 020	95 492	48 822	46 670	32 027	16 677	15 350
10 a 14	133 110	68 354	64 756	101 377	51 784	49 593	31 733	16 570	15 163
15 a 19	121 958	61 629	60 329	95 004	46 844	48 160	26 954	14 785	12 169
20 a 24	109 558	54 098	55 460	87 921	42 297	45 624	21 637	11 801	9 836
25 a 29	94 719	46 567	48 152	75 618	36 066	39 552	19 101	10 501	8 600

Cuadro 4.4 (continuación)

Población total censada¹, por áreas y sexo, según departamentos y grupos de edad 2005

Departamentos y grupos de edad (años)	Total			Cabecera			Resto		
	Total	Hombre	Mujer	Total	Hombre	Mujer	Total	Hombre	Mujer
30 a 34	83 963	40 467	43 496	67 211	31 445	35 766	16 752	9 022	7 730
35 a 39	82 133	39 227	42 906	66 296	30 688	35 608	15 837	8 539	7 298
40 a 44	75 026	36 206	38 820	61 096	28 540	32 556	13 930	7 666	6 264
45 a 49	62 908	30 321	32 587	51 102	23 800	27 302	11 806	6 521	5 285
50 a 54	50 320	24 522	25 798	40 574	19 054	21 520	9 746	5 468	4 278
55 a 59	39 554	19 252	20 302	31 343	14 612	16 731	8 211	4 640	3 571
60 a 64	30 427	14 700	15 727	23 616	10 805	12 811	6 811	3 895	2 916
65 a 69	25 998	12 211	13 787	20 279	8 937	11 342	5 719	3 274	2 445
70 a 74	19 516	8 876	10 640	15 245	6 546	8 699	4 271	2 330	1 941
75 a 79	14 509	6 477	8 032	11 530	4 864	6 666	2 979	1 613	1 366
80 a 84	8 134	3 568	4 566	6 516	2 692	3 824	1 618	876	742
85 a 89	4 272	1 807	2 465	3 570	1 447	2 123	702	360	342
90 a 94	1 469	634	835	1 244	501	743	225	133	92
95 a 99	319	123	196	255	91	164	64	32	32
100 a 104	62	18	44	48	17	31	14	1	13
105 a 110	14	5	9	11	4	7	3	1	2
111 a 115	1	1	0	0	0	0	1	1	0

63 Quindío

Total	518 691	253 032	265 659	449 161	214 879	234 282	69 530	38 153	31 377
0 a 4	41 932	21 819	20 113	35 932	18 660	17 272	6 000	3 159	2 841
5 a 9	49 531	25 116	24 415	42 701	21 607	21 094	6 830	3 509	3 321
10 a 14	53 194	27 119	26 075	45 851	23 221	22 630	7 343	3 898	3 445
15 a 19	46 940	23 538	23 402	40 746	20 104	20 642	6 194	3 434	2 760
20 a 24	41 474	20 053	21 421	36 320	17 209	19 111	5 154	2 844	2 310
25 a 29	38 209	18 459	19 750	33 437	15 937	17 500	4 772	2 522	2 250
30 a 34	34 363	16 319	18 044	29 641	13 902	15 739	4 722	2 417	2 305
35 a 39	37 088	17 201	19 887	32 056	14 505	17 551	5 032	2 696	2 336
40 a 44	37 285	17 489	19 796	32 227	14 699	17 528	5 058	2 790	2 268
45 a 49	32 836	15 488	17 348	28 381	12 996	15 385	4 455	2 492	1 963
50 a 54	27 828	13 421	14 407	24 020	11 127	12 893	3 808	2 294	1 514
55 a 59	21 738	10 411	11 327	18 652	8 515	10 137	3 086	1 896	1 190
60 a 64	16 662	8 046	8 616	14 424	6 688	7 736	2 238	1 358	880
65 a 69	14 187	6 732	7 455	12 326	5 583	6 743	1 861	1 149	712
70 a 74	10 879	5 094	5 785	9 545	4 288	5 257	1 334	806	528
75 a 79	7 743	3 591	4 152	6 878	3 092	3 786	865	499	366
80 a 84	4 123	1 949	2 174	3 640	1 700	1 940	483	249	234
85 a 89	1 872	831	1 041	1 669	737	932	203	94	109
90 a 94	642	279	363	568	240	328	74	39	35
95 a 99	147	70	77	133	63	70	14	7	7
100 a 104	17	6	11	13	5	8	4	1	3
105 a 110	1	1	0	1	1	0	0	0	0
111 a 115	0	0	0	0	0	0	0	0	0

Cuadro 4.4 (continuación)

Población total censada¹, por áreas y sexo, según departamentos y grupos de edad 2005

Departamentos y grupos de edad (años)	Total			Cabecera			Resto		
	Total	Hombre	Mujer	Total	Hombre	Mujer	Total	Hombre	Mujer

66 Risaralda

Total	859 666	418 236	441 430	665 104	315 035	350 069	194 562	103 201	91 361
0 a 4	73 010	37 518	35 492	52 087	26 645	25 442	20 923	10 873	10 050
5 a 9	82 442	42 209	40 233	60 439	30 809	29 630	22 003	11 400	10 603
10 a 14	86 499	44 421	42 078	64 878	33 083	31 795	21 621	11 338	10 283
15 a 19	78 857	39 462	39 395	61 023	29 985	31 038	17 834	9 477	8 357
20 a 24	72 783	35 122	37 661	58 357	27 739	30 618	14 426	7 383	7 043
25 a 29	67 011	32 255	34 756	52 944	25 078	27 866	14 067	7 177	6 890
30 a 34	58 077	27 694	30 383	45 427	21 148	24 279	12 650	6 546	6 104
35 a 39	61 446	28 925	32 521	48 295	22 150	26 145	13 151	6 775	6 376
40 a 44	59 890	27 947	31 943	47 577	21 367	26 210	12 313	6 580	5 733
45 a 49	52 664	24 831	27 833	41 814	18 886	22 928	10 850	5 945	4 905
50 a 54	44 471	20 999	23 472	35 169	15 679	19 490	9 302	5 320	3 982
55 a 59	34 339	16 275	18 064	26 951	12 023	14 928	7 388	4 252	3 136
60 a 64	27 085	12 585	14 500	21 209	9 266	11 943	5 876	3 319	2 557
65 a 69	21 968	10 142	11 826	17 249	7 448	9 801	4 719	2 694	2 025
70 a 74	16 629	7 617	9 012	13 275	5 750	7 525	3 354	1 867	1 487
75 a 79	11 804	5 439	6 365	9 560	4 158	5 402	2 244	1 281	963
80 a 84	6 416	2 910	3 506	5 261	2 296	2 965	1 155	614	541
85 a 89	2 990	1 327	1 663	2 511	1 081	1 430	479	246	233
90 a 94	1 001	436	565	839	345	494	162	91	71
95 a 99	225	100	125	188	79	109	37	21	16
100 a 104	49	18	31	43	17	26	6	1	5
105 a 110	7	3	4	5	2	3	2	1	1
111 a 115	3	1	2	3	1	2	0	0	0

68 Santander

Total	1 913 444	939 672	973 772	1 410 071	668 597	741 474	503 373	271 075	232 298
0 a 4	172 276	88 575	83 701	120 472	61 729	58 743	51 804	26 846	24 958
5 a 9	187 525	96 214	91 311	131 380	67 093	64 287	56 145	29 121	27 024
10 a 14	198 909	101 794	97 115	141 447	71 403	70 044	57 462	30 391	27 071
15 a 19	185 502	93 614	91 888	137 742	67 111	70 631	47 760	26 503	21 257
20 a 24	168 999	83 585	85 414	130 608	62 303	68 305	38 391	21 282	17 109
25 a 29	150 964	73 490	77 474	115 345	54 048	61 297	35 619	19 442	16 177
30 a 34	137 289	65 986	71 303	103 325	47 652	55 673	33 964	18 334	15 630
35 a 39	138 699	66 214	72 485	105 290	48 180	57 110	33 409	18 034	15 375
40 a 44	128 683	61 741	66 942	98 999	45 417	53 582	29 684	16 324	13 360
45 a 49	105 473	50 385	55 088	80 439	36 559	43 880	25 034	13 826	11 208
50 a 54	84 286	40 595	43 691	62 847	28 784	34 063	21 439	11 811	9 628
55 a 59	68 734	32 825	35 909	49 756	22 436	27 320	18 978	10 389	8 589
60 a 64	54 002	25 400	28 602	37 922	16 607	21 315	16 080	8 793	7 287
65 a 69	45 331	21 040	24 291	31 742	13 641	18 101	13 589	7 399	6 190
70 a 74	34 678	15 766	18 912	24 448	10 274	14 174	10 230	5 492	4 738

Cuadro 4.4 (continuación)

Población total censada¹, por áreas y sexo, según departamentos y grupos de edad 2005

Departamentos y grupos de edad (años)	Total			Cabecera			Resto		
	Total	Hombre	Mujer	Total	Hombre	Mujer	Total	Hombre	Mujer
75 a 79	25 817	11 497	14 320	18 562	7 666	10 896	7 255	3 831	3 424
80 a 84	14 749	6 314	8 435	10 870	4 329	6 541	3 879	1 985	1 894
85 a 89	8 016	3 295	4 721	6 135	2 374	3 761	1 881	921	960
90 a 94	2 721	1 064	1 657	2 132	787	1 345	589	277	312
95 a 99	651	231	420	501	167	334	150	64	86
100 a 104	114	35	79	89	27	62	25	8	17
105 a 110	18	7	11	13	6	7	5	1	4
111 a 115	8	5	3	7	4	3	1	1	0

70 Sucre

Total	762 263	386 125	376 138	488 210	238 857	249 353	274 053	147 268	126 785
0 a 4	83 533	42 899	40 634	50 955	26 035	24 920	32 578	16 864	15 714
5 a 9	85 894	44 257	41 637	52 735	27 000	25 735	33 159	17 257	15 902
10 a 14	90 380	46 500	43 880	56 213	28 381	27 832	34 167	18 119	16 048
15 a 19	78 887	40 820	38 067	50 098	24 962	25 136	28 789	15 858	12 931
20 a 24	64 134	32 592	31 542	41 952	20 516	21 436	22 182	12 076	10 106
25 a 29	56 246	27 972	28 274	37 364	17 814	19 550	18 882	10 158	8 724
30 a 34	50 058	24 796	25 262	32 923	15 562	17 361	17 135	9 234	7 901
35 a 39	50 855	25 058	25 797	34 111	16 027	18 084	16 744	9 031	7 713
40 a 44	44 275	22 430	21 845	30 157	14 608	15 549	14 118	7 822	6 296
45 a 49	37 243	18 603	18 640	24 940	11 905	13 035	12 303	6 698	5 605
50 a 54	29 956	15 129	14 827	19 777	9 505	10 272	10 179	5 624	4 555
55 a 59	25 495	12 908	12 587	16 297	7 886	8 411	9 198	5 022	4 176
60 a 64	18 233	9 264	8 969	11 242	5 389	5 853	6 991	3 875	3 116
65 a 69	16 217	7 967	8 250	10 045	4 628	5 417	6 172	3 339	2 833
70 a 74	11 817	5 812	6 005	7 331	3 332	3 999	4 486	2 480	2 006
75 a 79	8 977	4 417	4 560	5 623	2 545	3 078	3 354	1 872	1 482
80 a 84	5 271	2 565	2 706	3 350	1 489	1 861	1 921	1 076	845
85 a 89	3 205	1 499	1 706	2 061	880	1 181	1 144	619	525
90 a 94	1 121	469	652	746	295	451	375	174	201
95 a 99	343	127	216	211	72	139	132	55	77
100 a 104	96	37	59	64	25	39	32	12	20
105 a 110	22	3	19	13	0	13	9	3	6
111 a 115	5	1	4	2	1	1	3	0	3

73 Tolima

Total	1 312 304	651 970	660 334	887 689	423 616	464 073	424 615	228 354	196 261
0 a 4	126 103	64 767	61 336	78 989	40 504	38 485	47 114	24 263	22 851
5 a 9	139 720	71 629	68 091	89 536	45 422	44 114	50 184	26 207	23 977
10 a 14	144 154	73 989	70 165	93 898	47 510	46 388	50 256	26 479	23 777
15 a 19	121 392	61 576	59 816	82 239	40 230	42 009	39 153	21 346	17 807
20 a 24	97 042	47 080	49 962	68 892	32 428	36 464	28 150	14 652	13 498
25 a 29	89 852	43 377	46 475	63 700	29 698	34 002	26 152	13 679	12 473

Cuadro 4.4 (continuación)

Población total censada¹, por áreas y sexo, según departamentos y grupos de edad 2005

Departamentos y grupos de edad (años)	Total			Cabecera			Resto		
	Total	Hombre	Mujer	Total	Hombre	Mujer	Total	Hombre	Mujer
30 a 34	84 724	40 677	44 047	58 577	26 980	31 597	26 147	13 697	12 450
35 a 39	87 299	41 839	45 460	60 809	27 721	33 088	26 490	14 118	12 372
40 a 44	86 866	42 040	44 826	61 852	28 415	33 437	25 014	13 625	11 389
45 a 49	73 933	35 916	38 017	52 032	23 763	28 269	21 901	12 153	9 748
50 a 54	63 072	31 535	31 537	43 848	20 458	23 390	19 224	11 077	8 147
55 a 59	51 683	25 854	25 829	35 378	16 407	18 971	16 305	9 447	6 858
60 a 64	42 085	20 924	21 161	27 927	12 813	15 114	14 158	8 111	6 047
65 a 69	35 643	17 822	17 821	23 568	10 833	12 735	12 075	6 989	5 086
70 a 74	28 097	13 658	14 439	18 591	8 262	10 329	9 506	5 396	4 110
75 a 79	20 699	10 006	10 693	13 926	6 172	7 754	6 773	3 834	2 939
80 a 84	11 430	5 505	5 925	7 929	3 495	4 434	3 501	2 010	1 491
85 a 89	5 953	2 673	3 280	4 171	1 762	2 409	1 782	911	871
90 a 94	1 987	865	1 122	1 423	588	835	564	277	287
95 a 99	471	194	277	325	123	202	146	71	75
100 a 104	76	35	41	59	25	34	17	10	7
105 a 110	18	7	11	16	5	11	2	2	0
111 a 115	5	2	3	4	2	2	1	0	1

76 Valle del Cauca

Total	4 052 535	1 944 994	2 107 541	3 516 179	1 668 173	1 848 006	536 356	276 821	259 535
0 a 4	355 692	182 112	173 580	303 478	155 062	148 416	52 214	27 050	25 164
5 a 9	390 108	198 807	191 301	333 750	169 684	164 066	56 358	29 123	27 235
10 a 14	409 389	207 705	201 684	349 506	176 536	172 970	59 883	31 169	28 714
15 a 19	375 384	185 506	189 878	325 880	159 771	166 109	49 504	25 735	23 769
20 a 24	355 509	170 444	185 065	314 065	149 573	164 492	41 444	20 871	20 573
25 a 29	322 476	152 753	169 723	283 876	133 419	150 457	38 600	19 334	19 266
30 a 34	295 645	138 728	156 917	257 647	120 180	137 467	37 998	18 548	19 450
35 a 39	294 076	136 844	157 232	255 787	117 883	137 904	38 289	18 961	19 328
40 a 44	280 737	130 349	150 388	245 541	112 242	133 299	35 196	18 107	17 089
45 a 49	233 940	107 415	126 525	204 693	92 017	112 676	29 247	15 398	13 849
50 a 54	191 127	87 632	103 495	166 569	74 604	91 965	24 558	13 028	11 530
55 a 59	149 362	68 598	80 764	129 653	57 972	71 681	19 709	10 626	9 083
60 a 64	115 776	53 293	62 483	99 839	44 605	55 234	15 937	8 688	7 249
65 a 69	100 371	45 069	55 302	86 723	37 696	49 027	13 648	7 373	6 275
70 a 74	75 793	33 663	42 130	65 402	27 947	37 455	10 391	5 716	4 675
75 a 79	54 564	24 351	30 213	47 594	20 483	27 111	6 970	3 868	3 102
80 a 84	29 867	12 745	17 122	26 135	10 807	15 328	3 732	1 938	1 794
85 a 89	15 311	6 260	9 051	13 508	5 353	8 155	1 803	907	896
90 a 94	5 561	2 100	3 461	4 922	1 812	3 110	639	288	351
95 a 99	1 489	496	993	1 306	424	882	183	72	111
100 a 104	273	90	183	236	75	161	37	15	22
105 a 110	67	26	41	55	23	32	12	3	9
111 a 115	18	8	10	14	5	9	4	3	1

Cuadro 4.4 (continuación)

Población total censada¹, por áreas y sexo, según departamentos y grupos de edad 2005

Departamentos y grupos de edad (años)	Total			Cabecera			Resto		
	Total	Hombre	Mujer	Total	Hombre	Mujer	Total	Hombre	Mujer

81 Arauca

Total	153 028	78 152	74 876	135 014	68 340	66 674	18 014	9 812	8 202
0 a 4	17 298	8 875	8 423	14 831	7 617	7 214	2 467	1 258	1 209
5 a 9	18 162	9 227	8 935	15 815	7 964	7 851	2 347	1 263	1 084
10 a 14	19 291	9 704	9 587	17 173	8 572	8 601	2 118	1 132	986
15 a 19	15 986	8 466	7 520	14 173	7 471	6 702	1 813	995	818
20 a 24	14 174	7 946	6 228	12 745	7 166	5 579	1 429	780	649
25 a 29	11 994	6 053	5 941	10 630	5 309	5 321	1 364	744	620
30 a 34	11 275	5 522	5 753	10 156	4 914	5 242	1 119	608	511
35 a 39	9 907	4 732	5 175	8 801	4 133	4 668	1 106	599	507
40 a 44	8 727	4 248	4 479	7 812	3 757	4 055	915	491	424
45 a 49	7 147	3 619	3 528	6 342	3 185	3 157	805	434	371
50 a 54	5 106	2 691	2 415	4 512	2 334	2 178	594	357	237
55 a 59	3 979	2 045	1 934	3 421	1 734	1 687	558	311	247
60 a 64	3 108	1 608	1 500	2 675	1 337	1 338	433	271	162
65 a 69	2 703	1 351	1 352	2 336	1 117	1 219	367	234	133
70 a 74	2 002	951	1 051	1 751	801	950	251	150	101
75 a 79	1 123	580	543	945	476	469	178	104	74
80 a 84	586	306	280	504	265	239	82	41	41
85 a 89	307	159	148	273	137	136	34	22	12
90 a 94	113	53	60	91	41	50	22	12	10
95 a 99	35	15	20	27	10	17	8	5	3
100 a 104	3	1	2	1	0	1	2	1	1
105 a 110	2	0	2	0	0	0	2	0	2
111 a 115	0	0	0	0	0	0	0	0	0

85 Casanare

Total	281 294	144 391	136 903	196 508	97 440	99 068	84 786	46 951	37 835
0 a 4	31 967	16 219	15 748	21 932	11 074	10 858	10 035	5 145	4 890
5 a 9	35 403	18 101	17 302	24 306	12 361	11 945	11 097	5 740	5 357
10 a 14	34 135	17 474	16 661	23 594	11 684	11 910	10 541	5 790	4 751
15 a 19	27 818	14 318	13 500	19 542	9 489	10 053	8 276	4 829	3 447
20 a 24	24 017	12 148	11 869	17 277	8 289	8 988	6 740	3 859	2 881
25 a 29	23 250	11 557	11 693	17 304	8 266	9 038	5 946	3 291	2 655
30 a 34	22 026	11 129	10 897	16 451	8 021	8 430	5 575	3 108	2 467
35 a 39	19 991	10 382	9 609	14 636	7 367	7 269	5 355	3 015	2 340
40 a 44	16 466	8 727	7 739	11 847	6 092	5 755	4 619	2 635	1 984
45 a 49	12 969	6 844	6 125	8 892	4 516	4 376	4 077	2 328	1 749
50 a 54	9 358	5 022	4 336	6 188	3 175	3 013	3 170	1 847	1 323
55 a 59	7 245	3 949	3 296	4 557	2 377	2 180	2 688	1 572	1 116
60 a 64	5 456	2 899	2 557	3 159	1 557	1 602	2 297	1 342	955
65 a 69	4 394	2 261	2 133	2 626	1 248	1 378	1 768	1 013	755
70 a 74	3 016	1 525	1 491	1 794	837	957	1 222	688	534

Cuadro 4.4 (continuación)

Población total censada¹, por áreas y sexo, según departamentos y grupos de edad 2005

Departamentos y grupos de edad (años)	Total			Cabecera			Resto		
	Total	Hombre	Mujer	Total	Hombre	Mujer	Total	Hombre	Mujer
75 a 79	1 945	935	1 010	1 216	548	668	729	387	342
80 a 84	1 076	550	526	680	312	368	396	238	158
85 a 89	556	251	305	364	158	206	192	93	99
90 a 94	160	79	81	111	53	58	49	26	23
95 a 99	36	18	18	27	14	13	9	4	5
100 a 104	7	2	5	4	2	2	3	0	3
105 a 110	2	0	2	1	0	1	1	0	1
111 a 115	1	1	0	0	0	0	1	1	0

86 Putumayo

Total	237 197	120 267	116 930	124 315	60 841	63 474	112 882	59 426	53 456
0 a 4	31 278	15 882	15 396	14 685	7 449	7 236	16 593	8 433	8 160
5 a 9	29 196	14 740	14 456	14 666	7 393	7 273	14 530	7 347	7 183
10 a 14	27 588	13 960	13 628	14 756	7 278	7 478	12 832	6 682	6 150
15 a 19	23 941	12 107	11 834	12 894	6 359	6 535	11 047	5 748	5 299
20 a 24	22 221	11 314	10 907	11 813	5 943	5 870	10 408	5 371	5 037
25 a 29	20 039	10 074	9 965	10 383	4 940	5 443	9 656	5 134	4 522
30 a 34	17 013	8 542	8 471	9 168	4 225	4 943	7 845	4 317	3 528
35 a 39	15 346	7 711	7 635	8 451	3 996	4 455	6 895	3 715	3 180
40 a 44	12 106	6 132	5 974	7 025	3 367	3 658	5 081	2 765	2 316
45 a 49	9 661	4 967	4 694	5 423	2 628	2 795	4 238	2 339	1 899
50 a 54	7 381	3 788	3 593	4 130	1 973	2 157	3 251	1 815	1 436
55 a 59	5 964	3 103	2 861	3 154	1 569	1 585	2 810	1 534	1 276
60 a 64	4 497	2 349	2 148	2 285	1 084	1 201	2 212	1 265	947
65 a 69	3 883	2 022	1 861	1 937	964	973	1 946	1 058	888
70 a 74	2 777	1 395	1 382	1 391	641	750	1 386	754	632
75 a 79	2 273	1 164	1 109	1 035	475	560	1 238	689	549
80 a 84	1 054	528	526	575	284	291	479	244	235
85 a 89	670	352	318	369	197	172	301	155	146
90 a 94	234	98	136	131	53	78	103	45	58
95 a 99	50	28	22	32	19	13	18	9	9
100 a 104	12	3	9	7	3	4	5	0	5
105 a 110	7	2	5	4	0	4	3	2	1
111 a 115	6	6	0	1	1	0	5	5	0

88 Archipiélago de San Andrés, Providencia y Santa Catalina

Total	59 573	29 242	30 331	42 641	20 818	21 823	16 932	8 424	8 508
0 a 4	6 098	3 140	2 958	4 506	2 343	2 163	1 592	797	795
5 a 9	6 057	3 031	3 026	4 452	2 212	2 240	1 605	819	786
10 a 14	6 250	3 126	3 124	4 626	2 298	2 328	1 624	828	796
15 a 19	5 113	2 670	2 443	3 586	1 874	1 712	1 527	796	731
20 a 24	4 725	2 403	2 322	3 262	1 604	1 658	1 463	799	664
25 a 29	4 417	2 145	2 272	3 107	1 485	1 622	1 310	660	650

Cuadro 4.4 (continuación)

Población total censada¹, por áreas y sexo, según departamentos y grupos de edad 2005

Departamentos y grupos de edad (años)	Total			Cabecera			Resto		
	Total	Hombre	Mujer	Total	Hombre	Mujer	Total	Hombre	Mujer
30 a 34	4 107	1 964	2 143	2 841	1 365	1 476	1 266	599	667
35 a 39	4 933	2 350	2 583	3 559	1 709	1 850	1 374	641	733
40 a 44	5 096	2 440	2 656	3 733	1 779	1 954	1 363	661	702
45 a 49	4 057	1 938	2 119	2 983	1 418	1 565	1 074	520	554
50 a 54	2 845	1 297	1 548	2 063	933	1 130	782	364	418
55 a 59	1 920	922	998	1 350	643	707	570	279	291
60 a 64	1 309	631	678	900	423	477	409	208	201
65 a 69	1 045	494	551	697	322	375	348	172	176
70 a 74	680	315	365	435	200	235	245	115	130
75 a 79	453	193	260	279	107	172	174	86	88
80 a 84	264	115	149	159	70	89	105	45	60
85 a 89	147	48	99	76	24	52	71	24	47
90 a 94	43	16	27	22	7	15	21	9	12
95 a 99	8	3	5	2	1	1	6	2	4
100 a 104	5	0	5	2	0	2	3	0	3
105 a 110	1	1	0	1	1	0	0	0	0
111 a 115	0	0	0	0	0	0	0	0	0

91 Amazonas

Total	46 950	24 294	22 656	24 981	12 661	12 320	21 969	11 633	10 336
0 a 4	6 933	3 523	3 410	2 493	1 271	1 222	4 440	2 252	2 188
5 a 9	6 172	3 219	2 953	2 906	1 506	1 400	3 266	1 713	1 553
10 a 14	5 618	2 941	2 677	2 882	1 489	1 393	2 736	1 452	1 284
15 a 19	5 219	2 713	2 506	2 941	1 557	1 384	2 278	1 156	1 122
20 a 24	4 484	2 391	2 093	2 670	1 410	1 260	1 814	981	833
25 a 29	3 401	1 666	1 735	1 979	918	1 061	1 422	748	674
30 a 34	3 151	1 612	1 539	1 894	924	970	1 257	688	569
35 a 39	2 845	1 394	1 451	1 787	814	973	1 058	580	478
40 a 44	2 368	1 263	1 105	1 509	765	744	859	498	361
45 a 49	1 931	1 017	914	1 159	594	565	772	423	349
50 a 54	1 502	785	717	924	465	459	578	320	258
55 a 59	1 074	596	478	635	347	288	439	249	190
60 a 64	786	427	359	425	219	206	361	208	153
65 a 69	707	338	369	345	164	181	362	174	188
70 a 74	321	178	143	184	95	89	137	83	54
75 a 79	219	108	111	126	55	71	93	53	40
80 a 84	116	71	45	74	43	31	42	28	14
85 a 89	73	37	36	36	22	14	37	15	22
90 a 94	14	8	6	7	3	4	7	5	2
95 a 99	7	3	4	3	0	3	4	3	1
100 a 104	8	3	5	2	0	2	6	3	3
105 a 110	0	0	0	0	0	0	0	0	0
111 a 115	1	1	0	0	0	0	1	1	0

Cuadro 4.4 (continuación)

Población total censada¹, por áreas y sexo, según departamentos y grupos de edad 2005

Departamentos y grupos de edad (años)	Total			Cabecera			Resto		
	Total	Hombre	Mujer	Total	Hombre	Mujer	Total	Hombre	Mujer

94 Guainía

Total	18 797	9 704	9 093	10 891	5 503	5 388	7 906	4 201	3 705
0 a 4	2 331	1 170	1 161	1 285	637	648	1 046	533	513
5 a 9	2 610	1 350	1 260	1 432	744	688	1 178	606	572
10 a 14	2 414	1 219	1 195	1 360	669	691	1 054	550	504
15 a 19	1 915	1 017	898	1 069	563	506	846	454	392
20 a 24	1 532	771	761	899	428	471	633	343	290
25 a 29	1 521	768	753	908	439	469	613	329	284
30 a 34	1 332	660	672	813	378	435	519	282	237
35 a 39	1 241	622	619	763	383	380	478	239	239
40 a 44	1 033	541	492	673	337	336	360	204	156
45 a 49	869	462	407	535	271	264	334	191	143
50 a 54	505	293	212	304	177	127	201	116	85
55 a 59	513	262	251	304	156	148	209	106	103
60 a 64	365	197	168	212	112	100	153	85	68
65 a 69	271	164	107	144	94	50	127	70	57
70 a 74	146	94	52	88	57	31	58	37	21
75 a 79	115	66	49	60	32	28	55	34	21
80 a 84	54	33	21	28	17	11	26	16	10
85 a 89	24	14	10	12	9	3	12	5	7
90 a 94	4	1	3	2	0	2	2	1	1
95 a 99	2	0	2	0	0	0	2	0	2
100 a 104	0	0	0	0	0	0	0	0	0
105 a 110	0	0	0	0	0	0	0	0	0
111 a 115	0	0	0	0	0	0	0	0	0

95 Guaviare

Total	56 758	29 137	27 621	44 905	22 228	22 677	11 853	6 909	4 944
0 a 4	7 553	3 878	3 675	5 713	2 914	2 799	1 840	964	876
5 a 9	6 801	3 334	3 467	5 379	2 640	2 739	1 422	694	728
10 a 14	6 755	3 384	3 371	5 645	2 821	2 824	1 110	563	547
15 a 19	4 970	2 370	2 600	4 195	1 947	2 248	775	423	352
20 a 24	4 192	1 982	2 210	3 428	1 573	1 855	764	409	355
25 a 29	4 122	2 101	2 021	3 255	1 595	1 660	867	506	361
30 a 34	4 289	2 245	2 044	3 190	1 554	1 636	1 099	691	408
35 a 39	4 046	2 087	1 959	2 994	1 418	1 576	1 052	669	383
40 a 44	3 799	2 151	1 648	2 960	1 559	1 401	839	592	247
45 a 49	2 841	1 562	1 279	2 146	1 096	1 050	695	466	229
50 a 54	2 194	1 212	982	1 750	929	821	444	283	161
55 a 59	1 590	874	716	1 263	652	611	327	222	105
60 a 64	1 291	697	594	1 046	528	518	245	169	76
65 a 69	1 016	560	456	825	426	399	191	134	57
70 a 74	790	430	360	689	360	329	101	70	31

Cuadro 4.4 (continuación)

Población total censada¹, por áreas y sexo, según departamentos y grupos de edad 2005

Departamentos y grupos de edad (años)	Total			Cabecera			Resto		
	Total	Hombre	Mujer	Total	Hombre	Mujer	Total	Hombre	Mujer
75 a 79	331	179	152	282	143	139	49	36	13
80 a 84	94	38	56	83	34	49	11	4	7
85 a 89	50	31	19	37	21	16	13	10	3
90 a 94	21	17	4	18	15	3	3	2	1
95 a 99	8	2	6	4	2	2	4	0	4
100 a 104	3	2	1	1	0	1	2	2	0
105 a 110	2	1	1	2	1	1	0	0	0
111 a 115	0	0	0	0	0	0	0	0	0

97 Vaupés

Total	19 943	10 130	9 813	13 977	6 968	7 009	5 966	3 162	2 804
0 a 4	3 353	1 643	1 710	2 054	1 006	1 048	1 299	637	662
5 a 9	2 326	1 167	1 159	1 450	704	746	876	463	413
10 a 14	2 127	1 038	1 089	1 383	656	727	744	382	362
15 a 19	2 024	1 067	957	1 444	734	710	580	333	247
20 a 24	1 676	865	811	1 276	642	634	400	223	177
25 a 29	1 169	608	561	842	422	420	327	186	141
30 a 34	1 299	629	670	989	474	515	310	155	155
35 a 39	1 199	614	585	942	474	468	257	140	117
40 a 44	1 050	557	493	833	433	400	217	124	93
45 a 49	974	524	450	776	411	365	198	113	85
50 a 54	789	412	377	596	312	284	193	100	93
55 a 59	527	293	234	367	199	168	160	94	66
60 a 64	416	202	214	301	138	163	115	64	51
65 a 69	424	223	201	272	142	130	152	81	71
70 a 74	283	148	135	201	104	97	82	44	38
75 a 79	155	68	87	117	51	66	38	17	21
80 a 84	127	63	64	117	60	57	10	3	7
85 a 89	20	8	12	14	5	9	6	3	3
90 a 94	0	0	0	0	0	0	0	0	0
95 a 99	3	0	3	1	0	1	2	0	2
100 a 104	0	0	0	0	0	0	0	0	0
105 a 110	2	1	1	2	1	1	0	0	0
111 a 115	0	0	0	0	0	0	0	0	0

99 Vichada

Total	44 592	23 306	21 286	18 687	9 556	9 131	25 905	13 750	12 155
0 a 4	7 822	4 063	3 759	2 321	1 197	1 124	5 501	2 866	2 635
5 a 9	6 046	2 982	3 064	2 401	1 166	1 235	3 645	1 816	1 829
10 a 14	4 854	2 527	2 327	2 124	1 066	1 058	2 730	1 461	1 269
15 a 19	4 226	2 217	2 009	2 005	1 053	952	2 221	1 164	1 057
20 a 24	3 951	2 012	1 939	1 722	916	806	2 229	1 096	1 133
25 a 29	3 182	1 743	1 439	1 345	704	641	1 837	1 039	798

Cuadro 4.4 (conclusión)**Población total censada¹, por áreas y sexo, según departamentos y grupos de edad 2005**

Departamentos y grupos de edad (años)	Total			Cabecera			Resto		
	Total	Hombre	Mujer	Total	Hombre	Mujer	Total	Hombre	Mujer
30 a 34	2 795	1 453	1 342	1 210	590	620	1 585	863	722
35 a 39	2 641	1 407	1 234	1 252	642	610	1 389	765	624
40 a 44	2 191	1 166	1 025	994	483	511	1 197	683	514
45 a 49	1 744	918	826	840	421	419	904	497	407
50 a 54	1 336	745	591	640	339	301	696	406	290
55 a 59	1 211	648	563	564	308	256	647	340	307
60 a 64	813	438	375	385	206	179	428	232	196
65 a 69	904	493	411	469	252	217	435	241	194
70 a 74	475	261	214	249	126	123	226	135	91
75 a 79	220	134	86	90	45	45	130	89	41
80 a 84	96	53	43	48	24	24	48	29	19
85 a 89	59	30	29	17	10	7	42	20	22
90 a 94	19	11	8	9	7	2	10	4	6
95 a 99	3	2	1	1	0	1	2	2	0
100 a 104	1	1	0	0	0	0	1	1	0
105 a 110	2	1	1	0	0	0	2	1	1
111 a 115	1	1	0	1	1	0	0	0	0

Fuente: DANE

¹Incluye población en hogares particulares y lugares especiales de alojamiento

Cuadro 4.5**Población total censada en hogares particulares y en lugares especiales de alojamiento, por sexo, según departamentos y áreas 2005**

Departamentos y áreas	Población total censada			Población censada en hogares particulares			Población censada en lugares especiales de alojamiento		
	Total	Hombre	Mujer	Total	Hombre	Mujer	Total	Hombre	Mujer
Total nacional									
Total	41 468 384	20 336 117	21 132 267	41 174 853	20 101 180	21 073 673	293 531	234 937	58 594
Cabecera	31 510 379	15 086 536	16 423 843	31 282 705	14 907 434	16 375 271	227 674	179 102	48 572
Resto	9 958 005	5 249 581	4 708 424	9 892 148	5 193 746	4 698 402	65 857	55 835	10 022
05 Antioquia									
Total	5 601 507	2 708 222	2 893 285	5 562 812	2 680 603	2 882 209	38 695	27 619	11 076
Cabecera	4 340 744	2 047 425	2 293 319	4 312 139	2 028 327	2 283 812	28 605	19 098	9 507
Resto	1 260 763	660 797	599 966	1 250 673	652 276	598 397	10 090	8 521	1 569
08 Atlántico									
Total	2 112 001	1 026 477	1 085 524	2 107 781	1 022 843	1 084 938	4 220	3 634	586
Cabecera	2 008 162	971 003	1 037 159	2 004 181	967 593	1 036 588	3 981	3 410	571
Resto	103 839	55 474	48 365	103 600	55 250	48 350	239	224	15
11 Bogotá, D.C.									
Total	6 778 691	3 240 469	3 538 222	6 740 859	3 213 342	3 527 517	37 832	27 127	10 705
Cabecera	6 763 325	3 232 423	3 530 902	6 725 493	3 205 296	3 520 197	37 832	27 127	10 705
Resto	15 366	8 046	7 320	15 366	8 046	7 320	0	0	0
13 Bolívar									
Total	1 836 640	918 074	918 566	1 831 425	913 541	917 884	5 215	4 533	682
Cabecera	1 406 807	686 154	720 653	1 401 880	681 852	720 028	4 927	4 302	625
Resto	429 833	231 920	197 913	429 545	231 689	197 856	288	231	57
15 Boyacá									
Total	1 210 982	602 851	608 131	1 192 983	587 236	605 747	17 999	15 615	2 384
Cabecera	632 836	300 789	332 047	623 283	293 289	329 994	9 553	7 500	2 053
Resto	578 146	302 062	276 084	569 700	293 947	275 753	8 446	8 115	331
17 Caldas									
Total	898 490	438 465	460 025	889 402	431 012	458 390	9 088	7 453	1 635
Cabecera	646 728	305 237	341 491	638 704	298 658	340 046	8 024	6 579	1 445
Resto	251 762	133 228	118 534	250 698	132 354	118 344	1 064	874	190
18 Caquetá									
Total	337 932	171 351	166 581	332 326	166 235	166 091	5 606	5 116	490
Cabecera	227 813	110 311	117 502	225 766	108 559	117 207	2 047	1 752	295
Resto	110 119	61 040	49 079	106 560	57 676	48 884	3 559	3 364	195
19 Cauca									
Total	1 182 022	589 221	592 801	1 176 026	584 259	591 767	5 996	4 962	1 034
Cabecera	479 365	228 055	251 310	474 991	224 475	250 516	4 374	3 580	794
Resto	702 657	361 166	341 491	701 035	359 784	341 251	1 622	1 382	240

Cuadro 4.5 (continuación)**Población total censada en hogares particulares y en lugares especiales de alojamiento, por sexo, según departamentos y áreas 2005**

Departamentos y áreas	Población total censada			Población censada en hogares particulares			Población censada en lugares especiales de alojamiento		
	Total	Hombre	Mujer	Total	Hombre	Mujer	Total	Hombre	Mujer
20 Cesar									
Total	878 437	438 103	440 334	874 797	434 908	439 889	3 640	3 195	445
Cabecera	625 775	301 778	323 997	623 741	300 092	323 649	2 034	1 686	348
Resto	252 662	136 325	116 337	251 056	134 816	116 240	1 606	1 509	97
23 Córdoba									
Total	1 462 909	736 874	726 035	1 459 794	734 359	725 435	3 115	2 515	600
Cabecera	743 886	357 190	386 696	741 438	355 203	386 235	2 448	1 987	461
Resto	719 023	379 684	339 339	718 356	379 156	339 200	667	528	139
25 Cundinamarca									
Total	2 228 682	1 113 313	1 115 369	2 200 790	1 092 260	1 108 530	27 892	21 053	6 839
Cabecera	1 442 011	698 564	743 447	1 429 864	690 044	739 820	12 147	8 520	3 627
Resto	786 671	414 749	371 922	770 926	402 216	368 710	15 745	12 533	3 212
27 Chocó									
Total	388 476	191 984	196 492	387 633	191 214	196 419	843	770	73
Cabecera	212 091	100 288	111 803	211 248	99 518	111 730	843	770	73
Resto	176 385	91 696	84 689	176 385	91 696	84 689	0	0	0
41 Huila									
Total	1 001 476	501 619	499 857	993 842	495 255	498 587	7 634	6 364	1 270
Cabecera	600 801	287 651	313 150	596 060	283 835	312 225	4 741	3 816	925
Resto	400 675	213 968	186 707	397 782	211 420	186 362	2 893	2 548	345
44 La Guajira									
Total	655 943	324 424	331 519	654 454	323 504	330 950	1 489	920	569
Cabecera	340 587	166 110	174 477	339 521	165 606	173 915	1 066	504	562
Resto	315 356	158 314	157 042	314 933	157 898	157 035	423	416	7
47 Magdalena									
Total	1 136 819	573 639	563 180	1 134 699	571 836	562 863	2 120	1 803	317
Cabecera	785 801	384 294	401 507	783 894	382 689	401 205	1 907	1 605	302
Resto	351 018	189 345	161 673	350 805	189 147	161 658	213	198	15
50 Meta									
Total	713 772	358 589	355 183	696 662	343 647	353 015	17 110	14 942	2 168
Cabecera	575 373	282 501	292 872	562 638	270 861	291 777	12 735	11 640	1 095
Resto	138 399	76 088	62 311	134 024	72 786	61 238	4 375	3 302	1 073
52 Nariño									
Total	1 498 234	741 925	756 309	1 491 026	736 162	754 864	7 208	5 763	1 445
Cabecera	703 636	336 537	367 099	696 818	331 076	365 742	6 818	5 461	1 357
Resto	794 598	405 388	389 210	794 208	405 086	389 122	390	302	88

Cuadro 4.5 (continuación)**Población total censada en hogares particulares y en lugares especiales de alojamiento, por sexo, según departamentos y áreas 2005**

Departamentos y áreas	Población total censada			Población censada en hogares particulares			Población censada en lugares especiales de alojamiento		
	Total	Hombre	Mujer	Total	Hombre	Mujer	Total	Hombre	Mujer
54 Norte de Santander									
Total	1 208 336	597 865	610 471	1 197 590	588 557	609 033	10 746	9 308	1 438
Cabecera	946 305	456 714	489 591	936 650	448 325	488 325	9 655	8 389	1 266
Resto	262 031	141 151	120 880	260 940	140 232	120 708	1 091	919	172
63 Quindío									
Total	518 691	253 032	265 659	514 747	249 713	265 034	3 944	3 319	625
Cabecera	449 161	214 879	234 282	446 561	212 750	233 811	2 600	2 129	471
Resto	69 530	38 153	31 377	68 186	36 963	31 223	1 344	1 190	154
66 Risaralda									
Total	859 666	418 236	441 430	853 697	413 579	440 118	5 969	4 657	1 312
Cabecera	665 104	315 035	350 069	660 428	311 346	349 082	4 676	3 689	987
Resto	194 562	103 201	91 361	193 269	102 233	91 036	1 293	968	325
68 Santander									
Total	1 913 444	939 672	973 772	1 890 976	921 230	969 746	22 468	18 442	4 026
Cabecera	1 410 071	668 597	741 474	1 392 696	654 549	738 147	17 375	14 048	3 327
Resto	503 373	271 075	232 298	498 280	266 681	231 599	5 093	4 394	699
70 Sucre									
Total	762 263	386 125	376 138	759 026	383 186	375 840	3 237	2 939	298
Cabecera	488 210	238 857	249 353	485 208	236 143	249 065	3 002	2 714	288
Resto	274 053	147 268	126 785	273 818	147 043	126 775	235	225	10
73 Tolima									
Total	1 312 304	651 970	660 334	1 300 842	642 356	658 486	11 462	9 614	1 848
Cabecera	887 689	423 616	464 073	877 475	414 830	462 645	10 214	8 786	1 428
Resto	424 615	228 354	196 261	423 367	227 526	195 841	1 248	828	420
76 Valle del Cauca									
Total	4 052 535	1 944 994	2 107 541	4 029 027	1 926 462	2 102 565	23 508	18 532	4 976
Cabecera	3 516 179	1 668 173	1 848 006	3 494 379	1 650 908	1 843 471	21 800	17 265	4 535
Resto	536 356	276 821	259 535	534 648	275 554	259 094	1 708	1 267	441
81 Arauca									
Total	153 028	78 152	74 876	147 859	73 247	74 612	5 169	4 905	264
Cabecera	135 014	68 340	66 674	129 883	63 473	66 410	5 131	4 867	264
Resto	18 014	9 812	8 202	17 976	9 774	8 202	38	38	0
85 Casanare									
Total	281 294	144 391	136 903	275 311	139 251	136 060	5 983	5 140	843
Cabecera	196 508	97 440	99 068	192 406	93 970	98 436	4 102	3 470	632
Resto	84 786	46 951	37 835	82 905	45 281	37 624	1 881	1 670	21

Cuadro 4.5 (conclusión)**Población total censada en hogares particulares y en lugares especiales de alojamiento, por sexo, según departamentos y áreas 2005**

Departamentos y áreas	Población total censada			Población censada en hogares particulares			Población censada en lugares especiales de alojamiento		
	Total	Hombre	Mujer	Total	Hombre	Mujer	Total	Hombre	Mujer
86 Putumayo									
Total	237 197	120 267	116 930	234 620	117 858	116 762	2 577	2 409	168
Cabecera	124 315	60 841	63 474	121 738	58 432	63 306	2 577	2 409	168
Resto	112 882	59 426	53 456	112 882	59 426	53 456	0	0	0
88 Archipiélago de San Andrés, Providencia y Santa Catalina									
Total	59 573	29 242	30 331	59 010	28 771	30 239	563	471	92
Cabecera	42 641	20 818	21 823	42 384	20 636	21 748	257	182	75
Resto	16 932	8 424	8 508	16 626	8 135	8 491	306	289	17
91 Amazonas									
Total	46 950	24 294	22 656	46 182	23 571	22 611	768	723	45
Cabecera	24 981	12 661	12 320	24 213	11 938	12 275	768	723	45
Resto	21 969	11 633	10 336	21 969	11 633	10 336	0	0	0
94 Guainía									
Total	18 797	9 704	9 093	18 761	9 689	9 072	36	15	21
Cabecera	10 891	5 503	5 388	10 855	5 488	5 367	36	15	21
Resto	7 906	4 201	3 705	7 906	4 201	3 705	0	0	0
95 Guaviare									
Total	56 758	29 137	27 621	56 203	28 797	27 406	555	340	215
Cabecera	44 905	22 228	22 677	44 350	21 888	22 462	555	340	215
Resto	11 853	6 909	4 944	11 853	6 909	4 944	0	0	0
97 Vaupés									
Total	19 943	10 130	9 813	19 709	9 950	9 759	234	180	54
Cabecera	13 977	6 968	7 009	13 743	6 788	6 955	234	180	54
Resto	5 966	3 162	2 804	5 966	3 162	2 804	0	0	0
99 Vichada									
Total	44 592	23 306	21 286	43 982	22 747	21 235	610	559	51
Cabecera	18 687	9 556	9 131	18 077	8 997	9 080	610	559	51
Resto	25 905	13 750	12 155	25 905	13 750	12 155	0	0	0

Fuente: DANE

Cuadro 4.6
Población total censada, por áreas y sexo, según edades simples
Total nacional
2005

Edades simples	Total			Cabecera			Resto		
	Total	Hombre	Mujer	Total	Hombre	Mujer	Total	Hombre	Mujer
Total	41 468 384	20 336 117	21 132 267	31 510 379	15 086 536	16 423 843	9 958 005	5 249 581	4 708 424
0	856 763	442 191	414 572	597 750	308 184	289 566	259 013	134 007	125 006
1	816 117	418 325	397 792	576 668	295 415	281 253	239 449	122 910	116 539
2	809 719	414 062	395 657	572 277	291 865	280 412	237 442	122 197	115 245
3	804 164	410 557	393 607	572 000	291 595	280 405	232 164	118 962	113 202
4	822 098	421 044	401 054	589 215	301 336	287 879	232 883	119 708	113 175
0 a 4	4 108 861	2 106 179	2 002 682	2 907 910	1 488 395	1 419 515	1 200 951	617 784	583 167
5	877 291	449 209	428 082	626 186	319 659	306 527	251 105	129 550	121 555
6	857 376	439 090	418 286	615 875	314 350	301 525	241 501	124 740	116 761
7	834 995	427 504	407 491	602 713	306 986	295 727	232 282	120 518	111 764
8	856 367	437 992	418 375	621 590	316 113	305 477	234 777	121 879	112 898
9	869 884	443 894	425 990	634 295	321 935	312 360	235 589	121 959	113 630
5 a 9	4 295 913	2 197 689	2 098 224	3 100 659	1 579 043	1 521 616	1 195 254	618 646	576 608
10	888 174	454 658	433 516	643 113	327 161	315 952	245 061	127 497	117 564
11	878 515	448 053	430 462	643 348	325 471	317 877	235 167	122 582	112 585
12	857 485	438 035	419 450	626 179	316 819	309 360	231 306	121 216	110 090
13	859 409	438 460	420 949	631 695	318 614	313 081	227 714	119 846	107 868
14	855 463	435 258	420 205	634 308	317 800	316 508	221 155	117 458	103 697
10 a 14	4 339 046	2 214 464	2 124 582	3 178 643	1 605 865	1 572 778	1 160 403	608 599	551 804
15	839 300	426 293	413 007	620 257	309 573	310 684	219 043	116 720	102 323
16	816 298	412 746	403 552	613 506	304 250	309 256	202 792	108 496	94 296
17	784 913	396 332	388 581	590 075	290 943	299 132	194 838	105 389	89 449
18	761 447	380 975	380 472	576 180	280 500	295 680	185 267	100 475	84 792
19	731 796	359 510	372 286	565 040	270 163	294 877	166 756	89 347	77 409
15 a 19	3 933 754	1 975 856	1 957 898	2 965 058	1 455 429	1 509 629	968 696	520 427	448 269
20	756 567	372 034	384 533	582 209	278 972	303 237	174 358	93 062	81 296
21	722 902	354 764	368 138	564 915	270 818	294 097	157 987	83 946	74 041
22	717 486	351 406	366 080	560 484	267 840	292 644	157 002	83 566	73 436
23	734 617	358 218	376 399	575 833	274 434	301 399	158 784	83 784	75 000
24	710 267	346 898	363 369	559 508	267 472	292 036	150 759	79 426	71 333
20 a 24	3 641 839	1 783 320	1 858 519	2 842 949	1 359 536	1 483 413	798 890	423 784	375 106
25	722 964	354 243	368 721	563 798	270 044	293 754	159 166	84 199	74 967
26	688 950	334 211	354 739	542 270	257 512	284 758	146 680	76 699	69 981
27	639 801	309 783	330 018	500 228	236 595	263 633	139 573	73 188	66 385
28	631 703	305 400	326 303	493 997	233 133	260 864	137 706	72 267	65 439
29	597 349	287 356	309 993	471 196	221 904	249 292	126 153	65 452	60 701
25 a 29	3 280 767	1 590 993	1 689 774	2 571 489	1 219 188	1 352 301	709 278	371 805	337 473

Cuadro 4.6 (continuación)
Población total censada, por áreas y sexo, según edades simples
Total nacional
2005

Edades simples	Total			Cabecera			Resto		
	Total	Hombre	Mujer	Total	Hombre	Mujer	Total	Hombre	Mujer
30	609 252	294 914	314 338	469 268	220 941	248 327	139 984	73 973	66 011
31	571 830	272 962	298 868	448 880	209 549	239 331	122 950	63 413	59 537
32	571 086	274 277	296 809	444 870	208 585	236 285	126 216	65 692	60 524
33	591 697	283 867	307 830	462 601	216 806	245 795	129 096	67 061	62 035
34	573 425	275 119	298 306	452 503	212 138	240 365	120 922	62 981	57 941
30 a 34	2 917 290	1 401 139	1 516 151	2 278 122	1 068 019	1 210 103	639 168	333 120	306 048
35	603 120	291 018	312 102	466 602	218 623	247 979	136 518	72 395	64 123
36	590 852	280 929	309 923	463 835	214 550	249 285	127 017	66 379	60 638
37	582 679	276 680	305 999	462 197	213 976	248 221	120 482	62 704	57 778
38	573 337	274 145	299 192	454 100	211 062	243 038	119 237	63 083	56 154
39	569 173	269 740	299 433	452 998	208 791	244 207	116 175	60 949	55 226
35 a 39	2 919 161	1 392 512	1 526 649	2 299 732	1 067 002	1 232 730	619 429	325 510	293 919
40	583 996	281 073	302 923	458 622	213 370	245 252	125 374	67 703	57 671
41	550 315	260 419	289 896	444 632	204 784	239 848	105 683	55 635	50 048
42	564 450	269 719	294 731	451 372	209 293	242 079	113 078	60 426	52 652
43	536 718	255 551	281 167	430 466	199 429	231 037	106 252	56 122	50 130
44	497 025	238 186	258 839	399 521	186 656	212 865	97 504	51 530	45 974
40 a 44	2 732 504	1 304 948	1 427 556	2 184 613	1 013 532	1 171 081	547 891	291 416	256 475
45	520 273	250 211	270 062	408 639	190 033	218 606	111 634	60 178	51 456
46	466 778	220 525	246 253	373 913	171 291	202 622	92 865	49 234	43 631
47	445 440	210 245	235 195	356 023	162 684	193 339	89 417	47 561	41 856
48	443 042	210 482	232 560	352 432	161 855	190 577	90 610	48 627	41 983
49	415 775	196 775	219 000	332 526	151 895	180 631	83 249	44 880	38 369
45 a 49	2 291 308	1 088 238	1 203 070	1 823 533	837 758	985 775	467 775	250 480	217 295
50	417 167	198 811	218 356	326 374	149 367	177 007	90 793	49 444	41 349
51	375 673	178 531	197 142	299 799	137 667	162 132	75 874	40 864	35 010
52	367 296	174 984	192 312	290 556	133 520	157 036	76 740	41 464	35 276
53	352 648	168 525	184 123	276 475	127 282	149 193	76 173	41 243	34 930
54	322 556	155 450	167 106	253 347	117 560	135 787	69 209	37 890	31 319
50 a 54	1 835 340	876 301	959 039	1 446 551	665 396	781 155	388 789	210 905	177 884
55	335 737	161 081	174 656	256 760	118 135	138 625	78 977	42 946	36 031
56	302 433	144 650	157 783	234 632	107 484	127 148	67 801	37 166	30 635
57	291 259	138 552	152 707	226 436	103 476	122 960	64 823	35 076	29 747
58	271 303	129 335	141 968	208 866	95 356	113 510	62 437	33 979	28 458
59	249 926	119 115	130 811	192 689	88 159	104 530	57 237	30 956	26 281
55 a 59	1 450 658	692 733	757 925	1 119 383	512 610	606 773	331 275	180 123	151 152
60	257 417	123 095	134 322	191 291	86 686	104 605	66 126	36 409	29 717
61	221 956	104 811	117 145	170 562	77 200	93 362	51 394	27 611	23 783
62	215 091	102 314	112 777	163 355	74 261	89 094	51 736	28 053	23 683

Cuadro 4.6 (continuación)
Población total censada, por áreas y sexo, según edades simples
Total nacional
2005

Edades simples	Total			Cabecera			Resto		
	Total	Hombre	Mujer	Total	Hombre	Mujer	Total	Hombre	Mujer
63	216 278	102 020	114 258	163 665	73 430	90 235	52 613	28 590	24 023
64	193 991	92 336	101 655	146 271	66 342	79 929	47 720	25 994	21 726
60 a 64	1 104 733	524 576	580 157	835 144	377 919	457 225	269 589	146 657	122 932
65	222 490	104 910	117 580	161 404	71 756	89 648	61 086	33 154	27 932
66	187 412	87 289	100 123	140 185	61 783	78 402	47 227	25 506	21 721
67	182 820	85 245	97 575	137 480	60 733	76 747	45 340	24 512	20 828
68	169 102	78 117	90 985	126 538	55 260	71 278	42 564	22 857	19 707
69	159 230	73 315	85 915	120 014	52 375	67 639	39 216	20 940	18 276
65 a 69	921 054	428 876	492 178	685 621	301 907	383 714	235 433	126 969	108 464
70	170 479	77 948	92 531	123 576	53 032	70 544	46 903	24 916	21 987
71	143 427	65 391	78 036	107 972	46 813	61 159	35 455	18 578	16 877
72	141 757	65 090	76 667	105 636	45 752	59 884	36 121	19 338	16 783
73	128 888	59 191	69 697	96 349	41 776	54 573	32 539	17 415	15 124
74	117 967	54 145	63 822	88 713	38 553	50 160	29 254	15 592	13 662
70 a 74	702 518	321 765	380 753	522 246	225 926	296 320	180 272	95 839	84 433
75	133 986	60 628	73 358	96 833	40 946	55 887	37 153	19 682	17 471
76	105 884	48 278	57 606	80 065	34 235	45 830	25 819	14 043	11 776
77	100 751	45 819	54 932	76 159	32 642	43 517	24 592	13 177	11 415
78	86 219	39 224	46 995	64 851	27 760	37 091	21 368	11 464	9 904
79	77 598	34 659	42 939	59 096	24 908	34 188	18 502	9 751	8 751
75 a 79	504 438	228 608	275 830	377 004	160 491	216 513	127 434	68 117	59 317
80	74 758	33 263	41 495	54 122	22 352	31 770	20 636	10 911	9 725
81	59 268	26 130	33 138	45 608	18 838	26 770	13 660	7 292	6 368
82	53 342	23 160	30 182	40 907	16 759	24 148	12 435	6 401	6 034
83	49 351	21 146	28 205	37 858	15 308	22 550	11 493	5 838	5 655
84	42 156	18 147	24 009	32 006	12 987	19 019	10 150	5 160	4 990
80 a 84	278 875	121 846	157 029	210 501	86 244	124 257	68 374	35 602	32 772
85	45 012	18 761	26 251	33 275	12 997	20 278	11 737	5 764	5 973
86	31 211	13 284	17 927	24 000	9 636	14 364	7 211	3 648	3 563
87	27 038	11 237	15 801	21 056	8 262	12 794	5 982	2 975	3 007
88	22 671	9 558	13 113	17 669	7 019	10 650	5 002	2 539	2 463
89	19 004	7 808	11 196	14 851	5 807	9 044	4 153	2 001	2 152
85 a 89	144 936	60 648	84 288	110 851	43 721	67 130	34 085	16 927	17 158
90	15 444	6 027	9 417	11 642	4 289	7 353	3 802	1 738	2 064
91	11 947	4 924	7 023	9 486	3 691	5 795	2 461	1 233	1 228
92	9 182	3 626	5 556	7 223	2 700	4 523	1 959	926	1 033
93	7 332	2 862	4 470	5 745	2 137	3 608	1 587	725	862
94	5 533	2 140	3 393	4 343	1 594	2 749	1 190	546	644
90 a 94	49 438	19 579	29 859	38 439	14 411	24 028	10 999	5 168	5 831

Cuadro 4.6 (conclusión)
Población total censada, por áreas y sexo, según edades simples
Total nacional
2005

Edades simples	Total			Cabecera			Resto		
	Total	Hombre	Mujer	Total	Hombre	Mujer	Total	Hombre	Mujer
95	5 082	1 822	3 260	3 800	1 287	2 513	1 282	535	747
96	2 841	1 071	1 770	2 188	779	1 409	653	292	361
97	2 043	695	1 348	1 597	505	1 092	446	190	256
98	1 571	580	991	1 187	422	765	384	158	226
99	1 249	486	763	926	329	597	323	157	166
95 a 99	12 786	4 654	8 132	9 698	3 322	6 376	3 088	1 332	1 756
100	995	383	612	682	255	427	313	128	185
101	560	209	351	440	170	270	120	39	81
102	413	115	298	295	74	221	118	41	77
103	272	97	175	212	72	140	60	25	35
104	178	52	126	139	42	97	39	10	29
100 a 104	2 418	856	1 562	1 768	613	1 155	650	243	407
105	357	156	201	215	95	120	142	61	81
106	75	32	43	47	17	30	28	15	13
107	35	12	23	22	6	16	13	6	7
108	42	15	27	26	10	16	16	5	11
109	18	10	8	13	7	6	5	3	2
105 a 109	527	225	302	323	135	188	204	90	114
110	61	25	36	29	12	17	32	13	19
111	32	17	15	21	11	10	11	6	5
112	21	8	13	14	5	9	7	3	4
113	10	4	6	6	2	4	4	2	2
114	10	7	3	6	4	2	4	3	1
115	86	51	35	66	40	26	20	11	9
110 a 115	220	112	108	142	74	68	78	38	40

Fuente: DANE

Cuadro 4.7

Población censada en hogares particulares, por relación de parentesco con el jefe del hogar, según departamentos, áreas y sexo 2005

Departamentos, áreas y sexo	Total	Parentesco con el jefe del hogar													
		Jefe o jefa del hogar	Cónyuge (pareja)	Hijo(a), hijastro(a)	Yerno, nuera	Nieto(a)	Padre, madre o suegro(a)	Hermano(a), hermanastro(a)	Otro pariente	Empleado(a) doméstico	Otro no pariente				
Total nacional															
Total	41 174 853	10 570 899	6 534 002	17 216 983	455 505	2 639 352	578 533	716 606	1 302 198	164 765	996 010				
Hombre	20 101 180	7 408 783	440 230	8 948 155	213 551	1 383 755	131 853	364 833	661 633	19 794	528 593				
Mujer	21 073 673	3 162 116	6 093 772	8 268 828	241 954	1 255 597	446 680	351 773	640 565	144 971	467 417				
Cabecera															
Total	31 282 705	8 210 346	4 930 109	12 811 084	349 401	1 988 694	474 808	574 007	1 035 527	145 853	762 876				
Hombre	14 907 434	5 514 570	371 756	6 547 721	168 202	1 032 958	101 514	278 026	507 423	9 209	376 055				
Mujer	16 375 271	2 695 776	4 558 353	6 263 363	181 199	955 736	373 294	295 981	528 104	136 644	386 821				
Resto															
Total	9 892 148	2 360 553	1 603 893	4 405 899	106 104	650 658	103 725	142 599	266 671	18 912	233 134				
Hombre	5 193 746	1 894 213	68 474	2 400 434	45 349	350 797	30 339	86 807	154 210	10 585	152 538				
Mujer	4 698 402	466 340	1 535 419	2 005 465	60 755	299 861	73 386	55 792	112 461	8 327	80 596				
05 Antioquia															
Total	5 562 812	1 458 193	885 338	2 308 522	44 900	330 670	72 517	124 061	173 306	23 257	142 048				
Hombre	2 680 603	988 458	70 675	1 186 096	23 626	171 990	16 604	58 905	86 937	1 627	75 685				
Mujer	2 882 209	469 735	814 663	1 122 426	21 274	158 680	55 913	65 156	86 369	21 630	66 363				
Cabecera															
Total	4 312 139	1 153 166	674 601	1 747 471	34 994	261 303	59 098	104 412	143 882	21 338	111 874				
Hombre	2 028 327	740 829	62 926	883 602	18 977	134 790	12 813	47 672	70 100	731	55 887				
Mujer	2 283 812	412 337	611 675	863 869	16 017	126 513	46 285	56 740	73 782	20 607	55 987				
Resto															
Total	1 250 673	305 027	210 737	561 051	9 906	69 367	13 419	19 649	29 424	1 919	30 174				
Hombre	652 276	247 629	7 749	302 494	4 649	37 200	3 791	11 233	16 837	896	19 798				
Mujer	598 397	57 398	202 988	258 557	5 257	32 167	9 628	8 416	12 587	1 023	10 376				
08 Atlántico															
Total	2 107 781	473 037	317 247	876 308	44 427	175 606	34 914	37 406	87 203	16 751	44 882				
Hombre	1 022 843	337 048	22 856	456 390	19 794	92 415	8 368	19 617	43 066	1 436	21 853				
Mujer	1 084 938	135 989	294 391	419 918	24 633	83 191	26 546	17 789	44 137	15 315	23 029				

Cuadro 4.7 (continuación)

Población censada en hogares particulares, por relación de parentesco con el jefe del hogar, según departamentos, áreas y sexo 2005

Departamentos, áreas y sexo	Total	Parentesco con el jefe del hogar													
		Jefe o jefa del hogar	Cónyuge (pareja)	Hijo(a), hijastro(a)	Yerno, nuera	Nieto(a)	Padre, madre o suegro(a)	Hermano(a), hermanastro(a)	Otro pariente	Empleado(a) doméstico	Otro no pariente				
Cabecera															
Total	2 004 181	449 984	301 003	831 446	42 250	166 232	33 878	35 910	83 927	16 425	43 126				
Hombre	967 593	317 850	22 207	431 520	18 916	87 307	8 003	18 633	41 114	1 354	20 689				
Mujer	1 036 588	132 134	278 796	399 926	23 334	78 925	25 875	17 277	42 813	15 071	22 437				
Resto															
Total	103 600	23 053	16 244	44 862	2 177	9 374	1 036	1 496	3 276	326	1 756				
Hombre	55 250	19 198	649	24 870	878	5 108	365	984	1 952	82	1 164				
Mujer	48 350	3 855	15 595	19 992	1 299	4 266	671	512	1 324	244	592				
II Bogotá, D. C.															
Total	6 740 859	1 931 372	1 143 76	2 758 668	49 255	278 540	98 069	115 616	190 411	33 476	141 476				
Hombre	3 213 342	1 313 148	85 044	1 406 881	25 033	144 247	17 143	55 592	94 533	687	71 034				
Mujer	3 527 517	618 224	1 058 932	1 351 787	24 222	134 293	80 926	60 024	95 878	32 789	70 442				
Cabecera															
Total	6 725 493	1 927 390	1 141 253	2 751 865	49 107	277 824	97 962	115 460	190 045	33 361	141 226				
Hombre	3 205 296	1 309 951	84 878	1 403 182	24 966	143 854	17 114	55 498	94 318	668	70 867				
Mujer	3 520 197	617 439	1 056 375	1 348 683	24 141	133 970	80 848	59 962	95 727	32 693	70 359				
Resto															
Total	15 366	3 982	2 723	6 803	148	716	107	156	366	115	250				
Hombre	8 046	3 197	1 66	3 699	67	393	29	94	215	19	167				
Mujer	7 320	785	2 557	3 104	81	323	78	62	151	96	83				
I3 Bolívar															
Total	1 831 425	406 135	278 560	778 033	32 229	162 088	22 190	28 298	69 261	10 239	44 392				
Hombre	913 541	290 568	26 677	414 238	12 492	85 911	6 125	15 914	35 832	2 406	23 378				
Mujer	917 884	115 567	251 883	363 795	19 737	76 177	16 065	12 384	33 429	7 833	21 014				
Cabecera															
Total	1 401 880	313 094	211 843	582 770	26 161	125 683	18 573	22 935	56 248	9 784	34 789				
Hombre	681 852	214 583	22 843	304 395	10 298	65 934	4 714	12 220	27 786	2 104	16 975				
Mujer	720 028	98 511	189 000	278 375	15 863	59 749	13 859	10 715	28 462	7 680	17 814				

Cuadro 4.7 (continuación)

Población censada en hogares particulares, por relación de parentesco con el jefe del hogar, según departamentos, áreas y sexo 2005

Departamentos, áreas y sexo	Total	Parentesco con el jefe del hogar								Otro no pariente	Empleado(a) doméstico	
		Jefe o jefa del hogar	Cónyuge (pareja)	Hijo(a), hijastro(a)	Yerno, nuera	Nieto(a)	Padre, madre o suegro(a)	Hermano(a), hermanastr(a)	Otro pariente			
Resto												
Total	429 545	93 041	66 717	195 263	6 068	36 405	3 617	5 363	13 013	455	9 603	
Hombre	231 689	75 985	3 834	109 843	2 194	19 977	1 411	3 694	8 046	302	6 403	
Mujer	197 856	17 056	62 883	85 420	3 874	16 428	2 206	1 669	4 967	153	3 200	
I5 Boyacá												
Total												
Total	1 192 983	322 850	196 532	515 155	11 369	69 214	13 428	15 847	25 124	2 785	20 679	
Hombre	587 236	229 932	9 790	269 766	5 596	36 414	2 918	7 897	13 036	481	11 406	
Mujer	605 747	92 918	186 742	245 389	5 773	32 800	10 510	7 950	12 088	2 304	9 273	
Cabecera												
Total												
Total	623 283	173 595	102 008	267 321	4 994	31 765	7 428	9 020	14 248	1 935	10 969	
Hombre	293 289	115 419	6 457	135 112	2 598	16 267	1 501	3 967	6 783	77	5 108	
Mujer	329 994	58 176	95 551	132 209	2 396	15 498	5 927	5 053	7 465	1 858	5 861	
Resto												
Total	569 700	149 255	94 524	247 834	6 375	37 449	6 000	6 827	10 876	850	9 710	
Hombre	293 947	114 513	3 333	134 654	2 998	20 147	1 417	3 930	6 253	404	6 298	
Mujer	275 753	34 742	91 191	113 180	3 377	17 302	4 583	2 897	4 623	446	3 412	
I7 Caldas												
Total												
Total	889 402	244 685	144 652	349 350	8 217	57 378	14 024	19 266	26 423	2 028	23 379	
Hombre	431 012	169 957	6 503	180 362	4 467	29 912	3 187	9 462	13 470	323	13 369	
Mujer	458 390	74 728	138 149	168 988	3 750	27 466	10 837	9 804	12 953	1 705	10 010	
Cabecera												
Total												
Total	638 704	180 469	99 055	245 842	6 167	44 463	10 407	14 229	19 938	1 640	16 494	
Hombre	298 658	116 179	5 261	124 021	3 393	22 924	2 212	6 499	9 660	51	8 458	
Mujer	340 046	64 290	93 794	121 821	2 774	21 539	8 195	7 730	10 278	1 589	8 036	
Resto												
Total	250 698	64 216	45 597	103 508	2 050	12 915	3 617	5 037	6 485	388	6 885	
Hombre	132 354	53 778	1 242	56 341	1 074	6 988	975	2 963	3 810	272	4 911	
Mujer	118 344	10 438	44 355	47 167	976	5 927	2 642	2 074	2 675	116	1 974	

Cuadro 4.7 (continuación)
Población censada en hogares particulares, por relación de parentesco con el jefe del hogar, según departamentos, áreas y sexo 2005

Departamentos, áreas y sexo	Total	Parentesco con el jefe del hogar									
		Jefe o jefa del hogar	Cónyuge (pareja)	Hijo(a), hijastro(a)	Yerno, nuera	Nieto(a)	Padre, madre o suegro(a)	Hermano(a), hermanastro(a)	Otro pariente	Empleado(a) doméstico	Otro no pariente
18 Caquetá											
Total	332 326	80 320	52 086	144 457	3 042	18 932	3 770	4 231	11 462	895	13 131
Total	166 235	57 200	5 376	75 845	1 272	9 874	1 219	2 364	5 909	392	6 784
Hombre	166 091	23 120	46 710	68 612	1 770	9 058	2 551	1 867	5 553	503	6 347
Cabecera											
Total	225 766	54 818	34 351	96 946	2 141	14 767	2 838	2 881	7 648	475	8 901
Hombre	108 559	35 805	4 353	49 636	987	7 573	854	1 415	3 694	101	4 141
Mujer	117 207	19 013	29 998	47 310	1 154	7 194	1 984	1 466	3 954	374	4 760
Resto											
Total	106 560	25 502	17 735	47 511	901	4 165	932	1 350	3 814	420	4 230
Hombre	57 676	21 395	1 023	26 209	285	2 301	365	949	2 215	291	2 643
Mujer	48 884	4 107	16 712	21 302	616	1 864	567	401	1 599	129	1 587
19 Cauca											
Total	1 176 026	290 936	177 135	510 123	14 121	88 974	15 187	19 262	35 031	2 746	22 511
Total	584 259	208 910	10 865	267 177	6 514	46 538	3 630	10 272	18 276	268	11 809
Hombre	591 767	82 026	166 270	242 946	7 607	42 436	11 557	8 990	16 755	2 478	10 702
Cabecera											
Total	474 991	122 840	69 701	193 405	5 787	36 154	7 143	8 938	16 759	2 397	11 867
Hombre	224 475	80 036	4 983	97 897	2 923	18 683	1 581	4 293	8 205	103	5 771
Mujer	250 516	42 804	64 718	95 508	2 864	17 471	5 562	4 645	8 554	2 294	6 096
Resto											
Total	701 035	168 096	107 434	316 718	8 334	52 820	8 044	10 324	18 272	349	10 644
Hombre	359 784	128 874	5 882	169 280	3 591	27 855	2 049	5 979	10 071	165	6 038
Mujer	341 251	39 222	101 552	147 438	4 743	24 965	5 995	4 345	8 201	184	4 606
20 Cesar											
Total	874 797	199 110	129 624	388 458	10 483	67 127	10 549	13 511	30 069	3 335	22 531
Total	434 908	143 141	8 700	204 022	4 316	35 379	3 122	7 346	15 588	779	12 515
Hombre	439 889	55 969	120 924	184 436	6 167	31 748	7 427	6 165	14 481	2 556	10 016

Cuadro 4.7 (continuación)

Población censada en hogares particulares, por relación de parentesco con el jefe del hogar, según departamentos, áreas y sexo 2005

Departamentos, áreas y sexo	Total	Parentesco con el jefe del hogar								Empleado(a) doméstico	Otro pariente	Otro no pariente
		Jefe o jefa del hogar	Cónyuge (pareja)	Hijo(a), hijastro(a)	Yerno, nuera	Nieto(a)	Padre, madre o suegro(a)	Hermano(a), hermanastro(a)	Otro			
Cabecera												
Total	623 741	143 938	91 117	271 506	8 232	50 900	8 582	9 980	22 283	2 509	14 694	
Hombre	300 092	97 659	7 059	139 957	3 416	26 549	2 326	5 060	10 908	153	7 005	
Mujer	323 649	46 279	84 058	131 549	4 816	24 351	6 256	4 920	11 375	2 356	7 689	
Resto												
Total	251 056	55 172	38 507	116 952	2 251	16 227	1 967	3 531	7 786	826	7 837	
Hombre	134 816	45 482	1 641	64 065	900	8 830	796	2 286	4 680	626	5 510	
Mujer	116 240	9 690	36 866	52 887	1 351	7 397	1 171	1 245	3 106	200	2 327	
23 Córdoba												
Total	1 459 794	315 244	222 740	616 323	31 151	152 398	15 878	17 899	47 816	6 594	33 751	
Hombre	734 359	237 424	12 462	332 175	12 207	81 396	4 626	9 994	24 877	1 259	17 939	
Mujer	725 435	77 820	210 278	284 148	18 944	71 002	11 252	7 905	22 939	5 335	15 812	
Cabecera												
Total	741 438	164 320	108 024	303 392	16 109	75 077	9 603	10 962	29 455	5 057	19 439	
Hombre	355 203	113 181	7 528	157 206	6 793	39 288	2 498	5 495	14 020	313	8 881	
Mujer	386 235	51 139	100 496	146 186	9 316	35 789	7 105	5 467	15 435	4 744	10 558	
Resto												
Total	718 356	150 924	114 716	312 931	15 042	77 321	6 275	6 937	18 361	1 537	14 312	
Hombre	379 156	124 243	4 934	174 969	5 414	42 108	2 128	4 499	10 857	946	9 058	
Mujer	339 200	26 681	109 782	137 962	9 628	35 213	4 147	2 438	7 504	591	5 254	
25 Cundinamarca												
Total	2 200 790	601 884	380 809	929 876	19 142	116 758	29 713	30 033	48 704	3 572	40 299	
Hombre	1 092 260	441 578	22 499	485 379	9 505	61 379	6 531	16 273	25 715	696	22 705	
Mujer	1 108 530	160 306	358 310	444 497	9 637	55 379	23 182	13 760	22 989	2 876	17 594	
Cabecera												
Total	1 429 864	389 164	244 637	609 135	12 108	73 042	20 851	19 927	33 095	2 116	25 789	
Hombre	690 044	273 785	16 040	311 703	6 192	37 862	4 275	10 135	16 599	204	13 249	
Mujer	739 820	115 379	228 597	297 432	5 916	35 180	16 576	9 792	16 496	1 912	12 540	

Cuadro 4.7 (continuación)

Población censada en hogares particulares, por relación de parentesco con el jefe del hogar, según departamentos, áreas y sexo 2005

Departamentos, áreas y sexo	Total	Parentesco con el jefe del hogar																		
		Jefe o jefa del hogar	Cónyuge (pareja)	Hijo(a), hijastro(a)	Yerno, nuera	Nieto(a)	Padre, madre o suegro(a)	Hermano(a), hermanastro(a)	Otro pariente	Empleado(a) doméstico	Otro no pariente									
Resto																				
Total	770 926	212 720	136 172	320 741	7 034	43 716	8 862	10 106	15 609	1 456	14 510									
Hombre	402 216	167 793	6 459	173 676	3 313	23 517	2 256	6 138	9 116	492	9 456									
Mujer	368 710	44 927	129 713	147 065	3 721	20 199	6 606	3 968	6 493	964	5 054									
27 Chocó																				
Total	387 633	88 697	49 157	179 348	2 629	23 981	3 903	7 281	19 025	1 020	12 592									
Hombre	191 214	58 890	4 372	94 297	1 106	12 695	978	3 883	9 276	96	5 621									
Mujer	196 419	29 807	44 785	85 051	1 523	11 286	2 925	3 398	9 749	924	6 971									
Cabecera																				
Total	211 248	49 641	25 193	92 468	1 604	15 734	2 541	4 554	11 321	931	7 261									
Hombre	99 518	28 512	3 443	47 480	712	8 181	576	2 306	5 317	52	2 939									
Mujer	111 730	21 129	21 750	44 988	892	7 553	1 965	2 248	6 004	879	4 322									
Resto																				
Total	176 385	39 056	23 964	86 880	1 025	8 247	1 362	2 727	7 704	89	5 331									
Hombre	91 696	30 378	929	46 817	394	4 514	402	1 577	3 959	44	2 682									
Mujer	84 689	8 678	23 035	40 063	631	3 733	960	1 150	3 745	45	2 649									
41 Huila																				
Total	993 842	249 468	165 627	441 989	9 304	57 090	11 835	12 378	22 314	2 340	21 497									
Hombre	495 255	186 062	8 321	232 772	4 249	30 052	3 035	6 617	11 756	435	11 956									
Mujer	498 587	63 406	157 306	209 217	5 055	27 038	8 800	5 761	10 558	1 905	9 541									
Cabecera																				
Total	596 060	155 810	95 385	254 216	5 916	37 249	8 254	8 206	15 174	1 759	14 091									
Hombre	283 835	106 257	5 766	129 611	2 842	19 356	1 926	3 881	7 336	62	6 798									
Mujer	312 225	49 553	89 619	124 605	3 074	17 893	6 328	4 325	7 838	1 697	7 293									
Resto																				
Total	397 782	93 658	70 242	187 773	3 388	19 841	3 581	4 172	7 140	581	7 406									
Hombre	211 420	79 805	2 555	103 161	1 407	10 696	1 109	2 736	4 420	373	5 158									
Mujer	186 362	13 853	67 687	84 612	1 981	9 145	2 472	1 436	2 720	208	2 248									

Cuadro 4.7 (continuación)

Población censada en hogares particulares, por relación de parentesco con el jefe del hogar, según departamentos, áreas y sexo 2005

Departamentos, áreas y sexo	Total	Parentesco con el jefe del hogar									
		Jefe o jefa del hogar	Cónyuge (pareja)	Hijo(a), hijastro(a)	Yerno, nuera	Nieto(a)	Padre, madre o suegro(a)	Hermano(a), hermanastro(a)	Otro pariente	Empleado(a) doméstico	Otro no pariente
44 La Guajira											
Total	654 454	128 693	83 494	319 616	5 766	46 764	4 716	14 728	32 536	1 465	16 676
Total	323 504	83 129	12 943	165 612	2 392	24 274	1 468	7 846	16 721	420	8 699
Hombre	330 950	45 564	70 551	154 004	3 374	22 490	3 248	6 882	15 815	1 045	7 977
Cabecera	339 521	75 111	52 171	146 839	3 843	24 424	3 040	5 417	16 420	1 301	10 955
Total	165 606	48 611	9 310	75 562	1 576	12 650	938	2 854	8 220	320	5 565
Hombre	173 915	26 500	42 861	71 277	2 267	11 774	2 102	2 563	8 200	981	5 390
Resto	314 933	53 582	31 323	172 777	1 923	22 340	1 676	9 311	16 116	164	5 721
Total	157 898	34 518	3 633	90 050	816	11 624	530	4 992	8 501	100	3 134
Hombre	157 035	19 064	27 690	82 727	1 107	10 716	1 146	4 319	7 615	64	2 587
47 Magdalena											
Total	1 134 699	249 951	171 455	500 072	19 260	96 602	13 775	16 993	38 796	2 919	24 876
Total	571 836	185 575	11 764	267 229	7 678	51 132	3 988	9 749	20 358	660	13 703
Hombre	562 863	64 376	159 691	232 843	11 582	45 470	9 787	7 244	18 438	2 259	11 173
Cabecera	783 894	172 507	115 621	337 923	14 554	71 412	10 642	12 096	29 372	2 246	17 521
Total	382 689	121 266	8 926	176 743	5 984	37 355	2 795	6 451	14 516	142	8 511
Hombre	401 205	51 241	106 695	161 180	8 570	34 057	7 847	5 645	14 856	2 104	9 010
Resto	350 805	77 444	55 834	162 149	4 706	25 190	3 133	4 897	9 424	673	7 355
Total	189 147	64 309	2 838	90 486	1 694	13 777	1 193	3 298	5 842	518	5 192
Hombre	161 658	13 135	52 996	71 663	3 012	11 413	1 940	1 599	3 582	155	2 163
50 Meta	696 662	186 811	113 760	287 018	6 526	39 940	9 629	9 230	20 054	1 675	22 019
Total	343 647	133 609	5 992	149 246	3 237	20 839	2 381	5 146	10 469	326	12 402
Hombre	353 015	53 202	107 768	137 772	3 289	19 101	7 248	4 084	9 585	1 349	9 617

Cuadro 4.7 (continuación)

Población censada en hogares particulares, por relación de parentesco con el jefe del hogar, según departamentos, áreas y sexo 2005

Departamentos, áreas y sexo	Total	Parentesco con el jefe del hogar													
		Jefe o jefa del hogar	Cónyuge (pareja)	Hijo(a), hijastro(a)	Yerno, nuera	Nieto(a)	Padre, madre o suegro(a)	Hermano(a), hermanastro(a)	Otro pariente	Empleado(a) doméstico	Otro no pariente				
Cabecera															
Total	562 638	152 775	90 879	231 815	5 354	33 768	8 256	7 602	15 678	1 043	15 468				
Hombre	270 861	105 228	5 127	118 849	2 705	17 519	1 915	4 021	7 819	27	7 651				
Mujer	291 777	47 547	85 752	112 966	2 649	16 249	6 341	3 581	7 859	1 016	7 817				
Resto															
Total	134 024	34 036	22 881	55 203	1 172	6 172	1 373	1 628	4 376	632	6 551				
Hombre	72 786	28 381	865	30 397	532	3 320	466	1 125	2 650	299	4 751				
Mujer	61 238	5 655	22 016	24 806	640	2 852	907	503	1 726	333	1 800				
52 Nariño															
Total	1 491 026	353 008	226 988	665 553	14 430	101 854	17 718	26 902	48 438	4 529	31 606				
Hombre	736 162	256 404	12 324	345 865	7 503	53 419	4 497	14 006	25 130	482	16 532				
Mujer	754 864	96 604	214 664	319 688	6 927	48 435	13 221	12 896	23 308	4 047	15 074				
Cabecera															
Total	696 818	172 683	105 729	296 810	7 453	48 679	9 197	13 451	23 110	3 876	15 830				
Hombre	331 076	116 258	7 656	149 973	4 121	25 215	2 213	6 364	11 385	226	7 665				
Mujer	365 742	56 425	98 073	146 837	3 332	23 464	6 984	7 087	11 725	3 650	8 165				
Resto															
Total	794 208	180 325	121 259	368 743	6 977	53 175	8 521	13 451	25 328	653	15 776				
Hombre	405 086	140 146	4 668	195 892	3 382	28 204	2 284	7 642	13 745	256	8 867				
Mujer	389 122	40 179	116 591	172 851	3 595	24 971	6 237	5 809	11 583	397	6 909				
54 Norte de Santander															
Total	1 197 590	295 285	185 432	519 112	13 677	76 177	17 773	20 544	36 452	2 770	30 368				
Hombre	588 557	211 168	9 848	270 905	6 608	40 017	4 281	10 648	18 537	365	16 180				
Mujer	609 033	84 117	175 584	248 207	7 069	36 160	13 492	9 896	17 915	2 405	14 188				
Cabecera															
Total	936 650	235 689	143 235	395 364	11 563	62 715	15 223	16 385	29 638	2 375	24 463				
Hombre	448 325	161 162	8 417	202 137	5 745	32 667	3 490	8 023	14 413	140	12 131				
Mujer	488 325	74 527	134 818	193 227	5 818	30 048	11 733	8 362	15 225	2 235	12 332				

Cuadro 4.7 (continuación)

Población censada en hogares particulares, por relación de parentesco con el jefe del hogar, según departamentos, áreas y sexo 2005

Departamentos, áreas y sexo	Total	Parentesco con el jefe del hogar													
		Jefe o jefa del hogar	Cónyuge (pareja)	Hijo(a), hijastro(a)	Yerno, nuera	Nieto(a)	Padre, madre o suegro(a)	Hermano(a), hermanastro(a)	Otro pariente	Empleado(a) doméstico	Otro no pariente				
Resto															
Total	260 940	59 596	42 197	123 748	2 114	13 462	2 550	4 159	6 814	395	5 905				
Hombre	140 232	50 006	1 431	68 768	863	7 350	791	2 625	4 124	225	4 049				
Mujer	120 708	9 590	40 766	54 980	1 251	6 112	1 759	1 534	2 690	170	1 856				
63 Quindío															
Total	514 747	142 982	80 874	198 252	5 178	33 834	10 296	9 992	15 905	1 642	15 792				
Hombre	249 713	96 271	4 176	102 481	2 875	17 795	2 273	5 185	8 367	668	9 622				
Mujer	265 034	46 711	76 698	95 771	2 303	16 039	8 023	4 807	7 538	974	6 170				
Cabecera															
Total	446 561	125 690	68 608	172 839	4 516	30 447	9 213	8 896	13 773	765	11 814				
Hombre	212 750	81 660	3 934	88 746	2 531	15 952	1 955	4 506	7 065	21	6 380				
Mujer	233 811	44 030	64 674	84 093	1 985	14 495	7 258	4 390	6 708	744	5 434				
Resto															
Total	68 186	17 292	12 266	25 413	662	3 387	1 083	1 096	2 132	877	3 978				
Hombre	36 963	14 611	242	13 735	344	1 843	318	679	1 302	647	3 242				
Mujer	31 223	2 681	12 024	11 678	318	1 544	765	417	830	230	736				
66 Risaralda															
Total	853 697	230 532	133 289	331 746	8 861	55 410	16 413	19 225	28 964	2 978	26 279				
Hombre	413 579	158 009	6 199	172 478	4 765	28 952	3 627	9 614	14 960	218	14 757				
Mujer	440 118	72 523	127 090	159 268	4 096	26 458	12 786	9 611	14 004	2 760	11 522				
Cabecera															
Total	660 428	183 188	100 357	251 076	7 056	44 509	13 596	15 582	23 377	2 508	19 179				
Hombre	311 346	118 585	5 334	128 694	3 838	23 063	2 871	7 408	11 728	44	9 781				
Mujer	349 082	64 603	95 023	122 382	3 218	21 446	10 725	8 174	11 649	2 464	9 398				
Resto															
Total	193 269	47 344	32 932	80 670	1 805	10 901	2 817	3 643	5 587	470	7 100				
Hombre	102 233	39 424	865	43 784	927	5 889	756	2 206	3 232	174	4 976				
Mujer	91 036	7 920	32 067	36 886	878	5 012	2 061	1 437	2 355	296	2 124				

Cuadro 4.7 (continuación)
Población censada en hogares particulares, por relación de parentesco con el jefe del hogar, según departamentos, áreas y sexo 2005

Departamentos, áreas y sexo	Total	Parentesco con el jefe del hogar									
		Jefe o jefa del hogar	Cónyuge (pareja)	Hijo(a), hijastro(a)	Yerno, nuera	Nieto(a)	Padre, madre o suegro(a)	Hermano(a), hermanastro(a)	Otro pariente	Empleado(a) doméstico	Otro no pariente
68 Santander											
Total	1 890 976	498 648	307 322	773 533	20 967	110 202	30 626	31 282	57 418	8 730	52 248
Total	921 230	355 282	15 197	402 656	10 032	57 937	6 893	15 468	28 779	1 129	27 857
Hombre	969 746	143 366	292 125	370 877	10 935	52 265	23 733	15 814	28 639	7 601	24 391
Cabecera	1 392 696	373 966	221 793	559 694	15 648	82 216	24 672	24 706	45 250	6 921	37 830
Total	654 549	252 675	12 473	283 529	7 683	42 757	5 166	11 306	21 289	1 088	17 563
Hombre	738 147	121 291	209 320	276 165	7 965	39 459	19 506	13 400	23 961	6 813	20 267
Resto	498 280	124 682	85 529	213 839	5 319	27 986	5 954	6 576	12 168	1 809	14 418
Total	266 681	102 607	2 724	119 127	2 349	15 180	1 727	4 162	7 490	1 021	10 294
Hombre	231 599	22 075	82 805	94 712	2 970	12 806	4 227	2 414	4 678	788	4 124
70 Sucre											
Total	759 026	166 540	114 570	331 576	13 849	72 742	8 621	10 065	23 330	2 783	14 950
Total	383 186	122 543	8 335	178 638	5 624	38 963	2 582	5 742	12 240	436	8 083
Hombre	375 840	43 997	106 235	152 938	8 225	33 779	6 039	4 323	11 090	2 347	6 867
Cabecera	485 208	106 549	71 228	208 183	9 415	46 583	6 312	7 292	16 902	2 372	10 372
Total	236 143	74 317	5 714	108 816	3 983	24 430	1 740	3 807	8 228	144	4 964
Hombre	249 065	32 232	65 514	99 367	5 432	22 153	4 572	3 485	8 674	2 228	5 408
Resto	273 818	59 991	43 342	123 393	4 434	26 159	2 309	2 773	6 428	411	4 578
Total	147 043	48 226	2 621	69 822	1 641	14 533	842	1 935	4 012	292	3 119
Hombre	126 775	11 765	40 721	53 571	2 793	11 626	1 467	838	2 416	119	1 459
73 Tolima											
Total	1 300 842	352 324	213 949	529 776	12 607	82 534	21 196	19 232	33 271	2 877	33 076
Total	642 356	250 543	12 592	277 728	5 946	43 533	4 890	10 422	17 313	714	18 675
Hombre	658 486	101 781	201 357	252 048	6 661	39 001	16 306	8 810	15 958	2 163	14 401

Cuadro 4.7 (continuación)

Población censada en hogares particulares, por relación de parentesco con el jefe del hogar, según departamentos, áreas y sexo 2005

Departamentos, áreas y sexo	Total	Parentesco con el jefe del hogar								Otro pariente	Empleado(a) doméstico	Otro no pariente
		Jefe o jefa del hogar	Cónyuge (pareja)	Hijo(a), hijastro(a)	Yerno, nuera	Nieto(a)	Padre, madre o suegro(a)	Hermano(a), hermanastro(a)	Otro pariente			
Cabecera												
Total	877 475	244 871	141 810	348 766	8 340	57 059	15 995	13 512	23 652	1 961	21 509	
Hombre	414 830	161 571	10 264	177 329	4 107	29 628	3 301	6 542	11 368	121	10 599	
Mujer	462 645	83 300	131 546	171 437	4 233	27 431	12 694	6 970	12 284	1 840	10 910	
Resto												
Total	423 367	107 453	72 139	181 010	4 267	25 475	5 201	5 720	9 619	916	11 567	
Hombre	227 526	88 972	2 328	100 399	1 839	13 905	1 589	3 880	5 945	593	8 076	
Mujer	195 841	18 481	69 811	80 611	2 428	11 570	3 612	1 840	3 674	323	3 491	
76 Valle del Cauca												
Total	4 029 027	1 073 508	616 661	1 571 220	47 105	280 290	72 644	81 477	150 491	20 045	115 586	
Hombre	1 926 462	726 716	34 926	804 096	23 514	145 656	14 832	40 127	74 600	2 192	59 803	
Mujer	2 102 565	346 792	581 735	767 124	23 591	134 634	57 812	41 350	75 891	17 853	55 783	
Cabecera												
Total	3 494 379	931 857	524 400	1 358 508	41 352	246 097	65 126	72 989	134 927	19 144	99 979	
Hombre	1 650 908	615 719	31 074	690 774	20 698	127 363	12 984	35 082	65 793	1 752	49 669	
Mujer	1 843 471	316 138	493 326	667 734	20 654	118 734	52 142	37 907	69 134	17 392	50 310	
Resto												
Total	534 648	141 651	92 261	212 712	5 753	34 193	7 518	8 488	15 564	901	15 607	
Hombre	275 554	110 997	3 852	113 322	2 816	18 293	1 848	5 045	8 807	440	10 134	
Mujer	259 094	30 654	88 409	99 390	2 937	15 900	5 670	3 443	6 757	461	5 473	
81 Arauca												
Total	147 859	37 012	23 163	63 512	1 235	8 594	1 766	2 051	4 851	394	5 281	
Hombre	73 247	25 233	2 732	33 111	570	4 447	517	1 121	2 538	146	2 832	
Mujer	74 612	11 779	20 431	30 401	665	4 147	1 249	930	2 313	248	2 449	
Cabecera												
Total	129 883	32 700	20 323	55 677	1 061	7 667	1 570	1 819	4 225	204	4 637	
Hombre	63 473	21 654	2 600	28 790	508	3 954	458	963	2 130	25	2 391	
Mujer	66 410	11 046	17 723	26 887	553	3 713	1 112	856	2 095	179	2 246	

Cuadro 4.7 (continuación)

Población censada en hogares particulares, por relación de parentesco con el jefe del hogar, según departamentos, áreas y sexo 2005

Departamentos, áreas y sexo	Total	Parentesco con el jefe del hogar									
		Jefe o jefa del hogar	Cónyuge (pareja)	Hijo(a), hijastro(a)	Yerno, nuera	Nieto(a)	Padre, madre o suegro(a)	Hermano(a), hermanastro(a)	Otro pariente	Empleado(a) doméstico	Otro no pariente
Resto	17 976	4 312	2 840	7 835	174	927	196	232	626	190	644
Total	9 774	3 579	132	4 321	62	493	59	158	408	121	441
Hombre	8 202	733	2 708	3 514	112	434	137	74	218	69	203
85 Casanare											
Total	275 311	72 628	45 609	118 709	2 065	12 513	2 710	3 512	7 509	1 254	8 802
Total	139 251	54 204	2 253	63 063	880	6 638	768	1 962	3 982	361	5 140
Hombre	136 060	18 424	43 356	55 646	1 185	5 875	1 942	1 550	3 527	893	3 662
Cabecera											
Total	192 406	53 002	31 861	82 924	1 200	7 892	1 996	2 731	5 068	702	5 030
Total	93 970	37 696	1 712	42 910	539	4 047	530	1 434	2 506	32	2 564
Hombre	98 436	15 306	30 149	40 014	661	3 845	1 466	1 297	2 562	670	2 466
Resto	82 905	19 626	13 748	35 785	865	4 621	714	781	2 441	552	3 772
Total	45 281	16 508	541	20 153	341	2 591	238	528	1 476	329	2 576
Hombre	37 624	3 118	13 207	15 632	524	2 030	476	253	965	223	1 196
86 Putumayo											
Total	234 620	61 783	35 222	103 999	1 361	10 650	2 211	3 197	8 661	506	7 030
Total	117 858	45 341	1 672	54 022	670	5 471	635	1 861	4 383	174	3 629
Hombre	116 762	16 442	33 550	49 977	691	5 179	1 576	1 336	4 278	332	3 401
Cabecera											
Total	121 738	31 988	18 183	53 196	865	6 573	1 280	1 945	4 276	279	3 153
Total	58 432	21 629	1 159	26 951	448	3 357	343	977	2 076	28	1 464
Hombre	63 306	10 359	17 024	26 245	417	3 216	937	968	2 200	251	1 689
Resto	112 882	29 795	17 039	50 803	496	4 077	931	1 252	4 385	227	3 877
Total	59 426	23 712	513	27 071	222	2 114	292	884	2 307	146	2 165
Hombre	53 456	6 083	16 526	23 732	274	1 963	639	368	2 078	81	1 712

Cuadro 4.7 (continuación)

Población censada en hogares particulares, por relación de parentesco con el jefe del hogar, según departamentos, áreas y sexo 2005

Departamentos, áreas y sexo	Total	Parentesco con el jefe del hogar										
		Jefe o jefa del hogar	Cónyuge (pareja)	Hijo(a), hijastro(a)	Yerno, nuera	Nieto(a)	Padre, madre o suegro(a)	Hermano(a), hermanastro(a)	Otro pariente	Empleado(a) doméstico	Otro no pariente	
88 Archipiélago de San Andrés, Providencia y Santa Catalina												
Total												
Total	59 010	16 150	9 313	24 361	609	3 650	611	750	1 911	175	1 480	
Hombre	28 771	10 864	827	12 573	266	1 880	138	412	964	53	794	
Mujer	30 239	5 286	8 486	11 788	343	1 770	473	338	947	122	686	
Cabecera												
Total	42 384	11 310	6 662	17 573	429	2 486	456	528	1 525	168	1 247	
Hombre	20 636	7 694	557	9 038	180	1 301	96	280	770	50	670	
Mujer	21 748	3 616	6 105	8 535	249	1 185	360	248	755	118	577	
Resto												
Total	16 626	4 840	2 651	6 788	180	1 164	155	222	386	7	233	
Hombre	8 135	3 170	270	3 535	86	579	42	132	194	3	124	
Mujer	8 491	1 670	2 381	3 253	94	585	113	90	192	4	109	
91 Amazonas												
Total												
Total	46 182	9 952	6 555	22 407	564	2 462	489	696	1 642	107	1 308	
Hombre	23 571	7 586	426	11 926	271	1 320	143	395	844	30	630	
Mujer	22 611	2 366	6 129	10 481	293	1 142	346	301	798	77	678	
Cabecera												
Total	24 213	5 913	3 580	10 438	398	1 535	295	492	816	74	672	
Hombre	11 938	4 068	349	5 437	186	837	75	261	414	5	306	
Mujer	12 275	1 845	3 231	5 001	212	698	220	231	402	69	366	
Resto												
Total	21 969	4 039	2 975	11 969	166	927	194	204	826	33	636	
Hombre	11 633	3 518	77	6 489	85	483	68	134	430	25	324	
Mujer	10 336	521	2 898	5 480	81	444	126	70	396	8	312	

Cuadro 4.7 (continuación)
Población censada en hogares particulares, por relación de parentesco con el jefe del hogar, según departamentos, áreas y sexo 2005

Departamentos, áreas y sexo	Total	Parentesco con el jefe del hogar									
		Jefe o jefa del hogar	Cónyuge (pareja)	Hijo(a), hijastro(a)	Yerno, nuera	Nieto(a)	Padre, madre o suegro(a)	Hermano(a), hermanastra(a)	Otro pariente	Empleado(a) doméstico	Otro no pariente
94 Guainía											
Total	18 761	4 469	2 971	8 570	199	958	218	222	714	16	424
Total	9 689	3 526	146	4 540	97	502	72	143	409	9	245
Hombre	9 072	943	2 825	4 030	102	456	146	79	305	7	179
Cabecera	10 855	2 684	1 662	4 689	154	686	132	171	427	4	246
Total	5 488	1 957	129	2 422	80	351	42	117	247	0	143
Hombre	5 367	727	1 533	2 267	74	335	90	54	180	4	103
Resto	7 906	1 785	1 309	3 881	45	272	86	51	287	12	178
Total	4 201	1 569	17	2 118	17	151	30	26	162	9	102
Hombre	3 705	216	1 292	1 763	28	121	56	25	125	3	76
95 Guaviare											
Total	56 203	15 059	9 710	22 429	384	2 267	520	645	2 015	499	2 675
Total	28 797	10 344	2 003	11 427	186	1 197	158	372	1 130	351	1 629
Hombre	27 406	4 715	7 707	11 002	198	1 070	362	273	885	148	1 046
Cabecera	44 350	12 000	8 109	17 945	323	2 000	441	541	1 488	44	1 459
Total	21 888	7 758	1 856	9 049	151	1 053	118	291	833	10	769
Hombre	22 462	4 242	6 253	8 896	172	947	323	250	655	34	690
Resto	11 853	3 059	1 601	4 484	61	267	79	104	527	455	1 216
Total	6 909	2 586	147	2 378	35	144	40	81	297	341	860
Hombre	4 944	473	1 454	2 106	26	123	39	23	230	114	356
97 Vaupés											
Total	19 709	4 209	3 393	8 602	191	1 041	219	264	1 050	135	605
Total	9 950	2 933	844	4 490	80	480	90	160	553	40	280
Hombre	9 759	1 276	2 549	4 112	111	561	129	104	497	95	325

Cuadro 4.7 (conclusión)

Población censada en hogares particulares, por relación de parentesco con el jefe del hogar, según departamentos, áreas y sexo 2005

Departamentos, áreas y sexo	Total	Parentesco con el jefe del hogar												
		Jefe o jefa del hogar	Cónyuge (pareja)	Hijo(a), hijastro(a)	Yerno, nuera	Nieto(a)	Padre, madre o suegro(a)	Hermano(a), hermanastra(a)	Otro pariente	Empleado(a) doméstico	Otro no pariente			
Cabecera														
Total	13 743	3 224	2 627	5 284	149	715	112	207	836	131	458			
Hombre	6 788	2 031	831	2 695	65	322	54	121	421	38	210			
Mujer	6 955	1 193	1 796	2 589	84	393	58	86	415	93	248			
Resto														
Total	5 966	985	766	3 318	42	326	107	57	214	4	147			
Hombre	3 162	902	13	1 795	15	158	36	39	132	2	70			
Mujer	2 804	83	753	1 523	27	168	71	18	82	2	77			
99 Vichada														
Total														
Total	43 982	9 424	6 789	20 310	402	2 112	405	510	2 041	228	1 761			
Hombre	22 747	7 187	891	10 669	180	1 101	134	318	1 085	135	1 047			
Mujer	21 235	2 237	5 898	9 641	222	1 011	271	192	956	93	714			
Cabecera														
Total	18 077	4 410	3 100	7 758	158	1 038	96	231	744	8	534			
Hombre	8 997	2 985	590	3 955	61	569	37	144	362	3	291			
Mujer	9 080	1 425	2 510	3 803	97	469	59	87	382	5	243			
Resto														
Total	25 905	5 014	3 689	12 552	244	1 074	309	279	1 297	220	1 227			
Hombre	13 750	4 202	301	6 714	119	532	97	174	723	132	756			
Mujer	12 155	812	3 388	5 838	125	542	212	105	574	88	471			

Fuente: DANE

Cuadro 4.8
Población censada en hogares particulares, por relación de parentesco con el jefe del hogar, según sexo, áreas y grupos de edad
Total nacional
2005

Sexo, áreas y grupos de edad (años)	Total	Parentesco con el jefe del hogar									
		Jefe o jefa del hogar	Cónyuge (pareja)	Hijo(a), hijastro(a)	Yerno, nuera	Nieto(a)	Padre, madre o suegro(a)	Hermano(a), hermanastro(a)	Otro pariente	Empleado(a) doméstico	Otro no pariente
Total	41 174 853	10 570 899	6 534 002	17 216 983	455 505	2 639 352	578 533	716 606	1 302 198	164 765	996 010
0 a 4	4 105 983	--	--	2 932 598	--	942 877	--	4 904	138 936	--	86 668
5 a 9	4 290 594	--	--	3 385 488	--	705 550	--	9 697	127 022	278	62 559
10 a 14	4 325 890	7 745	10 597	3 544 783	3 290	497 726	--	28 935	153 208	2 500	77 106
15 a 19	3 885 257	109 076	173 123	2 826 959	57 849	285 512	--	75 305	198 149	26 663	132 621
20 a 24	3 560 869	496 483	548 476	1 809 269	112 875	128 418	--	96 913	178 949	35 023	154 463
25 a 29	3 241 664	904 312	810 389	1 060 258	100 444	50 015	--	75 268	109 555	24 286	107 137
30 a 34	2 895 677	1 127 006	895 519	584 103	65 112	16 289	2 839	57 447	64 197	17 073	66 092
35 a 39	2 903 378	1 318 335	937 958	408 922	43 516	6 228	4 360	67 225	50 128	14 764	51 942
40 a 44	2 721 239	1 364 383	860 191	296 227	26 835	2 911	11 341	57 891	43 308	12 834	45 318
45 a 49	2 283 328	1 217 816	691 760	188 203	15 335	1 460	23 658	54 883	38 950	10 736	40 527
50 a 54	1 829 635	1 024 361	521 357	101 698	9 003	898	39 468	47 348	38 357	7 927	39 218
55 a 59	1 446 203	837 586	385 553	49 210	5 619	481	53 522	40 191	34 361	5 295	34 385
60 a 64	1 100 559	650 009	269 309	20 199	3 748	248	64 344	32 183	29 117	3 181	28 221
65 a 69	916 133	554 363	200 286	6 823	3 406	146	78 231	26 214	23 676	2 120	20 868
70 a 74	696 740	419 985	129 175	1 704	2 700	284	82 846	18 980	22 240	1 106	17 720
75 a 79	497 309	295 878	64 884	461	2 415	309	84 638	13 060	20 856	620	14 188
80 a 84	272 275	150 932	24 457	56	1 658	0	65 121	6 386	14 732	227	8 706
85 a 89	140 027	68 273	8 807	18	1 122	0	43 509	2 717	10 219	88	5 274
90 a 94	47 020	19 369	1 727	4	434	0	18 291	838	4 357	30	1 970
95 a 99	12 059	4 114	299	0	118	0	5 132	174	1 491	6	725
100 a 104	2 297	667	107	0	20	0	1 019	36	290	2	156
105 a 110	565	148	25	0	5	0	190	10	80	3	104
111 a 115	152	58	3	0	1	0	24	1	20	3	42

Cuadro 4.8 (continuación)

Población censada en hogares particulares, por relación de parentesco con el jefe del hogar, según sexo, áreas y grupos de edad

Total nacional
2005

Sexo, áreas y grupos de edad (años)	Total	Parentesco con el jefe del hogar									
		Jefe o jefa del hogar	Cónyuge (pareja)	Hijo(a), hijastro(a)	Yerno, nuera	Nieto(a)	Padre, madre o suegro(a)	Hermano(a), hermanastro(a)	Otro pariente	Empleado(a) doméstico	Otro no pariente
Total	31 282 705	8 210 346	4 930 109	12 811 084	349 401	1 988 694	4 748 808	574 007	1 035 527	145 853	762 876
Cabecera											
Total	31 282 705	8 210 346	4 930 109	12 811 084	349 401	1 988 694	4 748 808	574 007	1 035 527	145 853	762 876
0 a 4	2 905 690	--	--	2 035 342	--	699 503	--	2 359	105 977	--	62 509
5 a 9	3 097 286	--	--	2 421 814	--	525 790	--	6 020	97 328	156	46 178
10 a 14	3 170 510	5 736	7 283	2 591 018	1 781	371 438	--	20 780	115 629	1 968	54 877
15 a 19	2 929 922	81 323	108 661	2 133 076	38 979	221 593	--	60 093	159 578	23 914	102 705
20 a 24	2 781 759	379 468	387 421	1 432 927	84 397	105 171	--	82 238	150 624	31 880	127 633
25 a 29	2 540 851	698 070	606 087	853 796	78 612	41 555	--	63 043	90 998	21 678	87 012
30 a 34	2 261 131	880 097	681 719	466 221	51 683	13 189	2 274	47 289	52 024	15 088	51 547
35 a 39	2 287 160	1 041 704	726 852	329 074	34 979	4 918	3 372	53 515	40 131	13 069	39 546
40 a 44	2 175 551	1 094 534	674 414	244 819	21 893	2 373	9 289	47 756	35 036	11 266	34 171
45 a 49	1 817 055	973 486	538 155	156 060	12 524	1 255	20 016	44 583	31 300	9 399	30 277
50 a 54	1 441 865	809 372	400 392	83 886	7 409	788	33 749	37 929	31 494	6 896	29 950
55 a 59	1 115 700	645 492	289 311	39 929	4 555	428	45 557	31 437	28 199	4 504	26 288
60 a 64	831 494	488 467	198 522	16 121	3 048	196	53 771	24 523	23 215	2 629	21 002
65 a 69	681 273	409 026	145 238	5 333	2 753	102	64 527	19 854	18 045	1 740	14 655
70 a 74	517 029	308 541	93 571	1 287	2 197	181	67 220	14 541	16 496	875	12 120
75 a 79	370 430	216 915	46 886	335	1 904	214	68 195	10 040	15 536	499	9 906
80 a 84	204 418	110 533	17 679	34	1 326	0	52 083	4 995	11 260	182	6 326
85 a 89	106 284	49 920	6 397	9	895	0	35 051	2 155	7 866	71	3 920
90 a 94	36 170	14 286	1 249	3	360	0	14 723	689	3 345	27	1 488
95 a 99	9 036	2 837	173	0	88	0	4 068	140	1 187	6	537
100 a 104	1 650	420	82	0	15	0	785	21	211	2	114
105 a 110	334	76	14	0	3	0	116	7	36	2	80
111 a 115	107	43	3	0	0	0	12	0	12	2	35

Cuadro 4.8 (continuación)
Población censada en hogares particulares, por relación de parentesco con el jefe del hogar, según sexo, áreas y grupos de edad
Total nacional
2005

Sexo, áreas y grupos de edad (años)	Total	Parentesco con el jefe del hogar									
		Jefe o jefa del hogar	Cónyuge (pareja)	Hijo(a), hijastro(a)	Yerno, nuera	Nieto(a)	Padre, madre o suegro(a)	Hermano(a), hermanastro(a)	Otro pariente	Empleado(a) doméstico	Otro no pariente
Total	9 892 148	2 360 553	1 603 893	4 405 899	106 104	650 658	103 725	142 599	266 671	18 912	233 134
Resto											
0 a 4	1 200 293	--	--	897 256	--	243 374	--	2 545	32 959	--	24 159
5 a 9	1 193 308	--	--	963 674	--	179 760	--	3 677	29 694	122	16 381
10 a 14	1 155 380	2 009	3 314	953 765	1 509	126 288	--	8 155	37 579	532	22 229
15 a 19	955 335	27 753	64 462	693 883	18 870	63 919	--	15 212	38 571	2 749	29 916
20 a 24	779 110	117 015	161 055	376 342	28 478	23 247	--	14 675	28 325	3 143	26 830
25 a 29	700 813	206 242	204 302	206 462	21 832	8 460	--	12 225	18 557	2 608	20 125
30 a 34	634 546	246 909	213 800	117 882	13 429	3 100	565	10 158	12 173	1 985	14 545
35 a 39	616 218	276 631	211 106	79 848	8 537	1 310	988	13 710	9 997	1 695	12 396
40 a 44	545 688	269 849	185 777	51 408	4 942	538	2 052	10 135	8 272	1 568	11 147
45 a 49	466 273	244 330	153 605	32 143	2 811	205	3 642	10 300	7 650	1 337	10 250
50 a 54	387 770	214 989	120 965	17 812	1 594	110	5 719	9 419	6 863	1 031	9 268
55 a 59	330 503	192 094	96 242	9 281	1 064	53	7 965	8 754	6 162	791	8 097
60 a 64	269 065	161 542	70 787	4 078	700	52	10 573	7 660	5 902	552	7 219
65 a 69	234 860	145 337	55 048	1 490	653	44	13 704	6 360	5 631	380	6 213
70 a 74	179 711	111 444	35 604	417	503	103	15 626	4 439	5 744	231	5 600
75 a 79	126 879	78 963	17 998	126	511	95	16 443	3 020	5 320	121	4 282
80 a 84	67 857	40 399	6 778	22	332	0	13 038	1 391	3 472	45	2 380
85 a 89	33 743	18 353	2 410	9	227	0	8 458	562	2 353	17	1 354
90 a 94	10 850	5 083	478	1	74	0	3 568	149	1 012	3	482
95 a 99	3 023	1 277	126	0	30	0	1 064	34	304	0	188
100 a 104	647	247	25	0	5	0	234	15	79	0	42
105 a 110	231	72	11	0	2	0	74	3	44	1	24
111 a 115	45	15	0	0	1	0	12	1	8	1	7

Cuadro 4.8 (continuación)

Población censada en hogares particulares, por relación de parentesco con el jefe del hogar, según sexo, áreas y grupos de edad

Total nacional
2005

Sexo, áreas y grupos de edad (años)	Total	Parentesco con el jefe del hogar																				
		Jefe o jefa del hogar	Cónyuge (pareja)	Hijo(a), hijastro(a)	Yerno, nuera	Nieto(a)	Padre, madre o suegro(a)	Hermano(a), hermanastro(a)	Otro pariente	Empleado(a) doméstico	Otro no pariente											
Hombres																						
Total	20 101 180	7 408 783	440 230	8 948 155	2 13 551	1 383 755	131 853	364 833	661 633	19 794	528 593											
0 a 4	2 104 678	--	--	1 500 473	--	484 842	--	2 699	70 810	--	45 854											
5 a 9	2 195 190	--	--	1 732 479	--	363 221	--	4 894	63 476	130	30 990											
10 a 14	2 208 273	2 731	1 942	1 817 084	312	258 799	--	14 472	75 419	483	37 031											
15 a 19	1 933 386	62 970	12 592	1 494 243	7 522	157 389	--	38 390	97 302	2 760	60 218											
20 a 24	1 707 169	354 159	26 364	983 090	39 275	74 108	--	51 571	95 466	3 640	79 496											
25 a 29	1 555 296	690 901	41 195	576 780	52 517	29 202	--	40 893	61 113	2 665	60 030											
30 a 34	1 381 998	864 111	47 474	311 290	40 033	9 423	1 311	31 033	36 278	2 135	38 910											
35 a 39	1 379 012	987 941	51 776	209 322	28 901	3 425	1 326	35 439	28 093	1 762	31 027											
40 a 44	1 295 787	990 969	52 567	147 033	18 724	1 566	2 152	30 372	23 822	1 570	27 012											
45 a 49	1 082 044	850 038	49 440	92 330	10 805	772	3 458	28 701	21 113	1 398	23 989											
50 a 54	872 225	700 137	41 357	49 271	6 061	472	6 380	24 436	20 119	1 080	22 912											
55 a 59	690 052	563 093	34 014	22 457	3 365	243	9 335	19 836	17 218	801	19 690											
60 a 64	522 477	427 252	26 056	8 743	1 916	94	12 743	15 041	13 983	536	16 113											
65 a 69	426 689	350 617	21 296	2 704	1 392	39	17 143	11 244	10 399	410	11 445											
70 a 74	319 239	253 655	17 836	640	920	85	19 678	7 781	9 125	217	9 302											
75 a 79	225 444	174 115	8 515	194	781	75	21 694	4 837	7 996	130	7 107											
80 a 84	119 096	85 361	4 515	17	491	0	17 583	2 100	4 942	52	4 035											
85 a 89	58 828	37 651	2 408	4	345	0	12 113	825	3 216	17	2 249											
90 a 94	18 731	10 523	668	1	146	0	5 230	212	1 216	3	732											
95 a 99	4 424	2 110	129	0	39	0	1 403	44	418	1	280											
100 a 104	816	320	76	0	4	0	258	9	73	0	76											
105 a 110	243	91	10	0	2	0	41	3	27	2	67											
111 a 115	83	38	0	0	0	0	5	1	9	2	28											

Cuadro 4.8 (continuación)
Población censada en hogares particulares, por relación de parentesco con el jefe del hogar, según sexo, áreas y grupos de edad
2005

Sexo, áreas y grupos de edad (años)	Total	Jefe o jefa del hogar	Cónyuge (pareja)	Hijo(a), hijastro(a)	Yerno, nuera	Nieto(a)	Padre, madre o suegro(a)	Hermano(a), hermanastro(a)	Otro pariente	Empleado(a) doméstico	Otro no pariente
Hombres											
Cabecera											
Total	14 907 434	5 514 570	371 756	6 547 721	168 202	1 032 958	101 514	278 026	507 423	9 209	376 055
0 a 4	1 487 246	--	--	1 040 309	--	359 255	--	1 236	53 720	--	32 726
5 a 9	1 577 549	--	--	1 235 252	--	268 835	--	2 920	47 911	61	22 570
10 a 14	1 602 394	1 975	1 670	1 318 509	198	190 389	--	10 032	54 773	213	24 635
15 a 19	1 424 866	43 907	10 438	1 099 968	5 273	118 799	--	28 906	74 410	1 377	41 788
20 a 24	1 302 349	256 417	22 285	751 815	29 635	59 129	--	41 959	77 691	1 954	61 464
25 a 29	1 191 412	512 656	35 384	448 448	41 322	23 848	--	32 954	49 544	1 266	45 990
30 a 34	1 053 038	651 352	40 644	238 226	31 999	7 448	1 075	24 356	28 468	1 021	28 449
35 a 39	1 056 274	753 004	44 353	160 358	23 404	2 602	1 057	27 105	21 720	813	21 858
40 a 44	1 006 211	765 213	45 185	115 934	15 375	1 228	1 698	23 776	18 446	736	18 620
45 a 49	832 808	649 846	42 499	73 218	8 823	641	2 740	22 086	16 135	641	16 179
50 a 54	662 128	527 210	35 075	38 990	4 922	399	4 977	18 620	15 709	444	15 782
55 a 59	510 460	412 473	28 461	17 429	2 668	211	7 329	14 603	13 416	293	13 577
60 a 64	376 133	304 681	21 396	6 688	1 486	71	9 904	10 660	10 370	160	10 717
65 a 69	299 994	244 674	17 067	1 981	1 051	24	13 137	7 798	7 106	120	7 036
70 a 74	223 660	176 245	14 226	455	691	42	15 039	5 397	6 042	41	5 482
75 a 79	157 602	120 520	6 860	131	568	37	16 600	3 372	5 189	37	4 288
80 a 84	83 753	59 138	3 545	8	378	0	13 277	1 481	3 323	21	2 582
85 a 89	42 037	26 160	1 950	2	253	0	9 343	569	2 242	6	1 512
90 a 94	13 616	7 430	549	0	119	0	4 055	157	828	2	476
95 a 99	3 130	1 393	91	0	32	0	1 062	38	318	1	195
100 a 104	574	205	70	0	3	0	198	0	44	0	54
105 a 110	141	44	8	0	2	0	20	1	13	1	52
111 a 115	59	27	0	0	0	0	3	0	5	1	23

Cuadro 4.9

Población total censada, por departamento de nacimiento, según departamento de residencia actual 2005

Departamentos de residencia actual	Total	Departamento de nacimiento										
		Antioquia	Atlántico	Bogotá, D. C.	Bolívar	Boyacá	Caldas	Caquetá	Cauca	Cesar	Córdoba	Cundinamarca
Total nacional	4 146 384	5 438 980	1 811 522	4 789 803	1 862 910	1 844 038	1 216 548	322 674	1 318 551	886 336	1 621 402	2 232 645
05 Antioquia	5 601 507	4 942 032	12 125	30 741	19 415	7 370	77 345	2 010	4 234	5 013	97 955	8 707
08 Atlántico	2 112 001	24 339	1 643 871	12 970	112 343	2 417	2 846	286	571	26 226	37 360	2 822
11 Bogotá, D.C.	6 778 691	81 761	33 810	4 032 723	36 463	522 750	100 331	19 465	23 250	28 315	33 496	608 793
13 Bolívar	1 836 640	27 174	23 557	9 113	1 550 717	3 839	2 166	269	472	13 321	47 715	2 278
15 Boyacá	1 210 982	8 682	1 019	43 263	1 276	1 057 440	6 154	939	630	1 235	688	20 681
17 Caldas	898 490	32 434	708	11 146	626	4 148	736 434	1 223	1 595	685	610	8 575
18 Caquetá	337 932	2 000	218	3 421	222	1 139	2 636	234 262	3 399	192	200	3 111
19 Cauca	1 182 022	3 949	344	4 413	325	829	3 111	2 601	1 029 963	218	415	1 470
20 Cesar	878 437	5 397	11 069	3 963	20 799	1 247	1 464	155	276	688 132	4 138	1 875
23 Córdoba	1 462 909	46 297	7 216	3 724	13 576	454	977	135	309	1 989	1 336 618	732
25 Cundinamarca	2 228 682	15 631	3 445	394 275	3 840	105 089	23 200	4 946	4 162	4 513	3 601	1 407 597
27 Chocó	388 476	10 268	151	611	302	79	208	43	86	67	907	75
41 Huila	1 001 476	3 400	638	17 110	567	3 436	2 648	26 151	24 507	963	487	9 979
44 La Guajira	655 943	4 563	10 355	1 413	10 238	366	590	64	83	18 104	8 034	556
47 Magdalena	1 136 819	8 411	28 770	6 064	24 797	1 363	1 872	204	422	30 733	4 722	1 813
50 Meta	713 772	8 192	1 346	42 631	1 430	22 198	7 403	3 897	2 913	2 158	1 164	52 543
52 Nariño	1 498 234	3 512	393	4 714	387	687	1 393	1 750	8 844	255	383	1 023
54 Norte de Santander	1 208 336	8 204	3 334	11 684	4 860	13 081	2 398	552	824	21 925	1 356	3 212



Cuadro 4.9 (continuación)
Población total censada, por departamento de nacimiento, según departamento de residencia actual
2005

Departamentos de residencia actual	Total	Departamento de nacimiento										
		Antioquia	Atlántico	Bogotá, D. C.	Bolívar	Boyacá	Caldas	Caquetá	Cauca	Cesar	Córdoba	Cundinamarca
63 Quindío	5 18 691	21 655	503	10 924	459	2 938	25 822	2 278	5 945	464	463	5 465
66 Risaralda	859 666	43 354	1 013	11 025	730	2 128	99 326	1 970	3 252	559	777	3 444
68 Santander	1 913 444	26 196	7 927	31 970	21 987	27 986	5 968	932	913	28 421	3 355	8 799
70 Sucre	762 263	9 381	5 910	1 581	22 210	259	424	61	126	1 607	29 745	332
73 Tolima	1 312 304	9 536	1 260	38 705	978	10 037	17 935	6 915	2 365	2 748	973	51 867
76 Valle del Cauca	4 052 535	85 589	6 597	45 696	4 670	9 356	90 568	8 633	195 720	2 461	3 692	17 988
81 Arauca	153 028	1 271	359	2 116	1 289	5 263	507	138	320	3 143	198	1 026
85 Casanare	281 294	1 618	395	7 759	582	34 994	1 078	549	627	2 469	481	4 237
86 Putumayo	237 197	693	96	685	90	194	532	1 578	2 098	46	165	231
88 Archipiélago de San Andrés, Providencia y Santa Catalina	59 573	1 722	4 785	1 176	7 466	167	228	22	101	207	1 535	231
91 Amazonas	46 950	219	111	1 058	85	174	181	278	59	41	44	308
94 Guainía	18 797	126	46	278	22	77	34	21	16	9	14	175
95 Guaviare	56 758	866	87	1 730	55	1 879	615	229	359	51	43	1 775
97 Vaupés	19 943	146	9	380	9	78	34	9	74	9	25	195
99 Vichada	44 592	362	55	741	95	576	120	109	36	57	43	730

Cuadro 4.9 (continuación)
Población total censada, por departamento de nacimiento, según departamento de residencia actual
2005

Departamentos de residencia actual	Departamento de nacimiento											
	Chocó	Huila	La Guajira	Magdalena	Meta	Nariño	Norte de Santander	Quindío	Risaralda	Santander	Sucre	Tolima
Total nacional	436 792	1 061 381	608 315	1 237 247	566 130	1 611 796	1 220 449	530 897	761 671	2 120 017	863 335	1 747 771
05 Antioquia	57 350	4 527	2 539	6 477	2 743	5 413	6 616	15 515	28 855	21 254	19 505	15 901
08 Atlántico	1 671	1 281	13 411	1 111 222	763	894	10 629	1 144	1 604	28 256	43 388	4 048
11 Bogotá, D. C.	13 073	91 107	8 533	29 758	57 493	35 896	43 348	39 356	24 268	214 535	18 964	318 825
13 Bolívar	3 641	784	4 325	21 176	758	705	4 051	607	1 018	15 945	51 334	2 112
15 Boyacá	568	1 941	303	765	3 747	758	4 028	1 368	1 065	18 318	448	8 000
17 Caldas	1 057	1 838	149	546	1 039	2 210	812	7 816	28 067	2 488	314	25 643
18 Caquetá	426	23 268	66	201	1 104	1 091	321	1 959	1 185	995	79	11 574
19 Cauca	864	9 078	110	248	742	25 703	520	2 670	2 496	997	198	3 027
20 Cesar	431	918	20 560	47 119	501	233	30 567	516	436	17 608	4 300	4 800
23 Córdoba	1 850	360	2 276	2 375	251	264	804	327	451	1 812	25 542	854
25 Cundinamarca	1 503	17 861	773	3 581	17 237	5 424	5 915	8 175	4 215	32 701	2 323	90 863
27 Chocó	305 665	63	28	78	47	99	70	125	484	114	139	112
41 Huila	362	829 782	233	616	2 391	8 342	1 048	2 694	1 385	3 272	298	30 783
44 La Guajira	232	230	535 854	19 527	91	105	916	155	169	1 873	4 731	784
47 Magdalena	334	891	10 894	966 809	435	293	6 692	645	639	12 442	6 103	3 542
50 Meta	915	9 228	365	1 145	434 145	1 167	2 588	5 982	3 737	13 243	524	32 637
52 Nariño	345	2 112	91	197	519	1 374 675	418	1 005	924	784	172	153

Cuadro 4.9 (continuación)
Población total censada, por departamento de nacimiento, según departamento de residencia actual
2005

Departamentos de residencia actual	Departamento de nacimiento											
	Chocó	Huila	La Guajira	Magdalena	Meta	Nariño	Norte de Santander	Quindío	Risaralda	Santander	Sucre	Tolima
54 Norte de Santander	352	1 681	1 376	4 483	1 395	823	1 022 230	1 115	1 431	59 376	1 909	4 033
63 Quindío	1 297	3 249	175	391	1 744	2 971	718	341 915	19 271	2 885	201	18 599
66 Risaralda	6 444	2 872	181	604	1 789	2 277	1 122	23 433	561 385	2 346	298	14 916
68 Santander	938	2 675	2 776	10 648	3 152	1 023	55 125	1 652	1 589	1 630 897	4 450	8 362
70 Sucre	628	194	1 360	2 981	111	189	615	120	192	1 264	674 458	435
73 Tolima	602	19 073	448	1 440	5 382	1 578	1 891	8 980	3 948	6 366	518	1 083 163
76 Valle del Cauca	34 832	32 003	937	2 983	6 027	130 565	6 311	61 367	70 731	12 682	1 613	55 001
81 Arauca	126	426	99	563	1 613	117	10 406	227	245	9 196	345	1 033
85 Casanare	217	1 552	169	468	10 916	313	2 075	666	411	6 228	201	3 777
86 Putumayo	75	1 519	18	39	212	8 300	62	337	277	190	37	869
88 Archipiélago de San Andrés, Providencia y Santa Catalina	247	78	142	605	56	105	113	119	140	343	840	228
91 Amazonas	31	299	66	82	234	118	81	66	93	149	24	297
94 Guainía	84	71	7	14	563	20	26	38	37	75	8	137
95 Guaviare	591	262	33	68	5 177	78	136	664	813	1 077	48	1 300
97 Vaupés	7	35	4	7	760	15	63	37	23	70	2	206
99 Vichada	34	123	14	31	2 993	32	132	102	87	236	21	373

Cuadro 4.9 (continuación)
Población total censada, por departamento de nacimiento, según departamento de residencia actual
2005

Departamentos de residencia actual	Departamento de nacimiento											No informa país de nacimiento	
	Valle del Cauca	Arauca	Casare	Putumayo	Archipiélago de San Andrés, Providencia y Santa Catalina	Amazonas	Guainía	Guaviare	Vaupés	Vichada	No informa		Otro país
Total nacional	3 554 520	131 362	227 893	158 201	44 032	45 202	15 427	36 516	17 679	35 325	238 014	109 971	743 032
05 Antioquia	49 254	853	353	1 023	772	334	65	223	81	72	8 575	11 795	134 465
08 Atlántico	6 440	270	157	181	971	162	19	36	10	30	221	6 996	12 146
11 Bogotá, D.C.	91 784	5 816	11 109	4 436	1 258	2 845	466	2 382	613	998	141	30 395	210 135
13 Bolívar	4 430	351	226	394	2 250	169	23	59	5	58	4 544	6 210	30 844
15 Boyacá	3 358	1 373	6 665	268	59	119	24	596	47	96	931	798	13 332
17 Caldas	19 591	306	148	434	37	77	28	128	46	21	95	1 003	6 413
18 Caquetá	7 187	270	130	2 816	10	214	8	62	12	20	16 871	112	17 151
19 Cauca	53 918	187	83	3 332	27	56	12	54	28	26	11 105	1 019	17 884
20 Cesar	1 719	705	182	56	44	25	2	33	6	12	117	1 286	7 746
23 Córdoba	1 662	83	65	132	210	29	5	29	3	13	888	1 636	8 961
25 Cundinamarca	17 069	1 175	2 435	843	172	496	116	948	138	234	1 907	2 683	39 596
27 Chocó	1 407	23	9	32	17	10	5	22	0	2	46 268	268	20 592
41 Huila	10 474	233	374	3 262	16	192	30	130	24	47	496	589	14 517
44 La Guajira	826	48	26	26	33	23	1	11	0	4	95	1 678	34 139
47 Magdalena	2 865	209	81	92	148	58	5	25	9	13	39	2 001	12 384
50 Meta	15 667	3 537	11 640	600	74	431	671	6 210	1 221	2 535	8 341	721	10 573
52 Nariño	18 291	63	78	12 146	28	92	14	27	17	14	18 015	3 671	39 658
54 Norte de Santander	6 767	5 081	547	231	61	129	17	139	29	40	4 344	8 997	10 320

Cuadro 4.9 (conclusión)
Población total censada, por departamento de nacimiento, según departamento de residencia actual
2005

Departamentos de residencia actual	Departamento de nacimiento												Otro país	No informa país de nacimiento
	Valle del Cauca	Arauca	Casare	Putumayo	Archipiélago de San Andrés, Providencia y Santa Catalina	Amazonas	Guainía	Guaviare	Vaupés	Vichada	No informa	Otro país		
63 Quindío	45 110	148	174	625	45	88	32	190	29	32	21	1 312	553	
66 Risaralda	66 692	226	150	530	75	118	6	235	13	44	46	2 640	3 646	
68 Santander	6 185	4 768	1 117	355	170	140	38	273	53	76	1 762	3 762	7 004	
70 Sucre	693	81	34	80	106	16	14	15	5	11	675	1 502	4 848	
73 Tolima	14 377	436	643	745	69	177	37	323	55	77	2 962	942	14 753	
76 Valle del Cauca	3 098 998	794	634	6 939	512	538	99	606	108	120	11 748	13 777	31 640	
81 Arauca	1 176	98 107	2 986	56	6	17	7	54	13	184	4 701	562	5 133	
85 Casanare	1 914	5 591	185 990	170	11	64	54	506	38	1 031	802	202	3 139	
86 Putumayo	2 964	32	28	117 950	3	193	8	16	1	1	79 511	1 377	16 770	
88 Archipiélago de San Andrés, Providencia y Santa Catalina	1 156	7	9	26	36 837	16	0	2	6	1	23	698	136	
91 Amazonas	356	25	28	347	4	38 153	8	38	63	6	734	937	2 153	
94 Guainía	151	18	51	14	0	8	13 459	82	164	258	2 055	121	518	
95 Guaviare	1 587	180	311	22	0	17	43	22 831	232	117	7 147	69	6 266	
97 Vaupés	151	19	71	0	4	181	25	99	14 582	4	175	57	2 378	
99 Vichada	301	347	1 359	38	3	15	86	132	28	29 128	2 659	155	3 239	

Fuente: DANE

Cuadro 4.10

Población censada que cambió de lugar de residencia en los últimos 5 años, por causa, según departamentos, áreas y sexo 2005

Departamentos, áreas y sexo	Total	Dificultad para conseguir trabajo	Riesgo de desastre natural	Amenaza para su vida	Necesidad de educación	Motivos de salud	Razones familiares	Miembro de pueblo nómada u otra razón	No informa
Total nacional									
Total									
Total	9 866 733	1 538 393	209 103	416 435	434 564	256 400	4 591 640	2 360 043	60 155
Hombre	4 806 109	824 506	105 303	211 424	211 593	124 878	2 137 644	1 162 887	27 874
Mujer	5 060 624	713 887	103 800	205 011	222 971	131 522	2 453 996	1 197 156	32 281
Cabecera									
Total	8 438 537	1 134 852	136 374	298 591	352 779	181 917	4 049 729	2 269 681	14 614
Hombre	4 044 486	583 272	66 113	147 872	167 628	84 705	1 878 324	1 109 941	6 631
Mujer	4 394 051	551 580	70 261	150 719	185 151	97 212	2 171 405	1 159 740	7 983
Resto									
Total	1 428 196	403 541	72 729	117 844	81 785	74 483	541 911	90 362	45 541
Hombre	761 623	241 234	39 190	63 552	43 965	40 173	259 320	52 946	21 243
Mujer	666 573	162 307	33 539	54 292	37 820	34 310	282 591	37 416	24 298
05 Antioquia									
Total									
Total	1 461 396	209 420	25 495	64 687	54 526	34 258	638 081	431 130	3 799
Hombre	704 408	112 301	12 723	32 334	26 200	16 181	295 614	207 302	1 753
Mujer	756 988	97 119	12 772	32 353	28 326	18 077	342 467	223 828	2 046
Cabecera									
Total	1 239 306	146 378	16 881	47 745	45 726	26 600	545 843	409 432	701
Hombre	586 402	73 833	8 072	23 234	21 251	11 984	252 270	195 425	333
Mujer	652 904	72 545	8 809	24 511	24 475	14 616	293 573	214 007	368
Resto									
Total	222 090	63 042	8 614	16 942	8 800	7 658	92 238	21 698	3 098
Hombre	118 006	38 468	4 651	9 100	4 949	4 197	43 344	11 877	1 420
Mujer	104 084	24 574	3 963	7 842	3 851	3 461	48 894	9 821	1 678
08 Atlántico									
Total									
Total	333 112	48 612	4 539	9 421	13 513	5 016	203 624	48 070	317
Hombre	156 458	23 272	2 139	4 927	6 229	2 366	94 193	23 203	129
Mujer	176 654	25 340	2 400	4 494	7 284	2 650	109 431	24 867	188
Cabecera									
Total	319 134	44 150	4 213	8 746	13 009	4 665	196 501	47 565	285
Hombre	148 977	20 434	1 973	4 549	5 961	2 170	90 833	22 941	116
Mujer	170 157	23 716	2 240	4 197	7 048	2 495	105 668	24 624	169

Cuadro 4.10 (continuación)

Población censada que cambió de lugar de residencia en los últimos 5 años, por causa, según departamentos, áreas y sexo 2005

Departamentos, áreas y sexo	Total	Dificultad para conseguir trabajo	Riesgo de desastre natural	Amenaza para su vida	Necesidad de educación	Motivos de salud	Razones familiares	Miembro de pueblo nómada u otra razón	No informa
Resto									
Total	13 978	4 462	326	675	504	351	7 123	505	32
Hombre	7 481	2 838	166	378	268	196	3 360	262	13
Mujer	6 497	1 624	160	297	236	155	3 763	243	19
I I Bogotá, D. C.									
Total									
Total	2 198 459	285 114	15 589	45 278	84 375	40 095	1 118 525	609 255	228
Hombre	1 054 664	145 458	7 380	22 614	40 429	18 227	523 723	296 740	93
Mujer	1 143 795	139 656	8 209	22 664	43 946	21 868	594 802	312 515	135
Cabecera									
Total	2 196 890	284 670	15 554	45 166	84 302	40 039	1 117 836	609 115	208
Hombre	1 053 858	145 212	7 363	22 558	40 389	18 196	523 380	296 675	85
Mujer	1 143 032	139 458	8 191	22 608	43 913	21 843	594 456	312 440	123
Resto									
Total	1 569	444	35	112	73	56	689	140	20
Hombre	806	246	17	56	40	31	343	65	8
Mujer	763	198	18	56	33	25	346	75	12
I3 Bolívar									
Total									
Total	210 913	35 027	5 971	10 744	11 424	5 694	112 363	28 679	1 011
Hombre	101 628	18 564	3 033	5 516	5 311	2 796	51 920	14 006	482
Mujer	109 285	16 463	2 938	5 228	6 113	2 898	60 443	14 673	529
Cabecera									
Total	183 865	27 417	4 220	8 045	9 885	4 362	101 614	27 824	498
Hombre	87 122	13 838	2 072	4 024	4 479	2 045	46 889	13 556	219
Mujer	96 743	13 579	2 148	4 021	5 406	2 317	54 725	14 268	279
Resto									
Total	27 048	7 610	1 751	2 699	1 539	1 332	10 749	855	513
Hombre	14 506	4 726	961	1 492	832	751	5 031	450	263
Mujer	12 542	2 884	790	1 207	707	581	5 718	405	250
I5 Boyacá									
Total									
Total	233 106	44 326	3 795	6 160	15 207	7 428	118 102	37 577	511
Hombre	117 384	24 564	2 074	3 403	7 697	3 668	55 346	20 391	241
Mujer	115 722	19 762	1 721	2 757	7 510	3 760	62 756	17 186	270

Cuadro 4.10 (continuación)

Población censada que cambió de lugar de residencia en los últimos 5 años, por causa, según departamentos, áreas y sexo 2005

Departamentos, áreas y sexo	Total	Dificultad para conseguir trabajo	Riesgo de desastre natural	Amenaza para su vida	Necesidad de educación	Motivos de salud	Razones familiares	Miembro de pueblo nómada u otra razón	No informa
Cabecera									
Total	173 826	29 064	1 590	3 035	11 943	4 665	90 229	33 269	31
Hombre	84 179	15 182	816	1 530	5 827	2 128	41 518	17 163	15
Mujer	89 647	13 882	774	1 505	6 116	2 537	48 711	16 106	16
Resto									
Total	59 280	15 262	2 205	3 125	3 264	2 763	27 873	4 308	480
Hombre	33 205	9 382	1 258	1 873	1 870	1 540	13 828	3 228	226
Mujer	26 075	5 880	947	1 252	1 394	1 223	14 045	1 080	254
17 Caldas									
Total									
Total	239 476	39 631	4 601	7 628	11 171	5 827	107 443	63 084	91
Hombre	118 147	22 802	2 278	3 887	5 458	2 798	49 636	31 243	45
Mujer	121 329	16 829	2 323	3 741	5 713	3 029	57 807	31 841	46
Cabecera									
Total	189 540	21 146	3 524	5 642	9 956	4 727	85 294	59 182	69
Hombre	91 538	11 502	1 706	2 801	4 849	2 188	39 409	29 046	37
Mujer	98 002	9 644	1 818	2 841	5 107	2 539	45 885	30 136	32
Resto									
Total	49 936	18 485	1 077	1 986	1 215	1 100	22 149	3 902	22
Hombre	26 609	11 300	572	1 086	609	610	10 227	2 197	8
Mujer	23 327	7 185	505	900	606	490	11 922	1 705	14
18 Caquetá									
Total									
Total	97 216	17 612	6 493	12 875	8 253	5 497	34 150	8 549	3 787
Hombre	49 623	9 903	3 495	6 605	4 234	3 051	16 441	4 235	1 659
Mujer	47 593	7 709	2 998	6 270	4 019	2 446	17 709	4 314	2 128
Cabecera									
Total	59 822	8 800	2 775	8 287	4 306	1 792	24 863	7 996	1 003
Hombre	29 075	4 716	1 380	4 019	2 013	924	11 668	3 940	415
Mujer	30 747	4 084	1 395	4 268	2 293	868	13 195	4 056	588
Resto									
Total	37 394	8 812	3 718	4 588	3 947	3 705	9 287	553	2 784
Hombre	20 548	5 187	2 115	2 586	2 221	2 127	4 773	295	1 244
Mujer	16 846	3 625	1 603	2 002	1 726	1 578	4 514	258	1 540

Cuadro 4.10 (continuación)

Población censada que cambió de lugar de residencia en los últimos 5 años, por causa, según departamentos, áreas y sexo 2005

Departamentos, áreas y sexo	Total	Dificultad para conseguir trabajo	Riesgo de desastre natural	Amenaza para su vida	Necesidad de educación	Motivos de salud	Razones familiares	Miembro de pueblo nómada u otra razón	No informa
19 Cauca									
Total									
Total	166 038	26 957	4 889	13 216	12 229	5 693	78 939	21 343	2 772
Hombre	80 957	14 314	2 477	6 567	6 031	2 797	36 413	11 115	1 243
Mujer	85 081	12 643	2 412	6 649	6 198	2 896	42 526	10 228	1 529
Cabecera									
Total	115 198	15 091	1 579	7 962	8 545	2 565	59 861	19 364	231
Hombre	55 118	7 625	749	3 844	4 149	1 155	27 492	9 985	119
Mujer	60 080	7 466	830	4 118	4 396	1 410	32 369	9 379	112
Resto									
Total	50 840	11 866	3 310	5 254	3 684	3 128	19 078	1 979	2 541
Hombre	25 839	6 689	1 728	2 723	1 882	1 642	8 921	1 130	1 124
Mujer	25 001	5 177	1 582	2 531	1 802	1 486	10 157	849	1 417
20 Cesar									
Total									
Total	151 991	31 460	2 211	8 739	6 390	3 011	63 960	36 134	86
Hombre	73 980	17 007	1 131	4 507	3 007	1 437	29 294	17 548	49
Mujer	78 011	14 453	1 080	4 232	3 383	1 574	34 666	18 586	37
Cabecera									
Total	129 653	22 566	1 515	6 858	5 373	2 319	56 126	34 868	28
Hombre	61 627	11 599	737	3 432	2 438	1 063	25 637	16 701	20
Mujer	68 026	10 967	778	3 426	2 935	1 256	30 489	18 167	8
Resto									
Total	22 338	8 894	696	1 881	1 017	692	7 834	1 266	58
Hombre	12 353	5 408	394	1 075	569	374	3 657	847	29
Mujer	9 985	3 486	302	806	448	318	4 177	419	29
23 Córdoba									
Total									
Total	164 028	29 990	3 597	5 845	9 146	3 918	85 172	25 944	416
Hombre	78 742	15 996	1 830	3 016	4 113	1 890	39 151	12 565	181
Mujer	85 286	13 994	1 767	2 829	5 033	2 028	46 021	13 379	235
Cabecera									
Total	116 209	16 344	1 681	3 317	6 831	2 201	61 736	23 899	200
Hombre	54 385	8 087	807	1 681	2 948	1 040	28 219	11 528	75
Mujer	61 824	8 257	874	1 636	3 883	1 161	33 517	12 371	125

Cuadro 4.10 (continuación)

Población censada que cambió de lugar de residencia en los últimos 5 años, por causa, según departamentos, áreas y sexo 2005

Departamentos, áreas y sexo	Total	Dificultad para conseguir trabajo	Riesgo de desastre natural	Amenaza para su vida	Necesidad de educación	Motivos de salud	Razones familiares	Miembro de pueblo nómada u otra razón	No informa
Resto									
Total	47 819	13 646	1 916	2 528	2 315	1 717	23 436	2 045	216
Hombre	24 357	7 909	1 023	1 335	1 165	850	10 932	1 037	106
Mujer	23 462	5 737	893	1 193	1 150	867	12 504	1 008	110
25 Cundinamarca									
Total									
Total	578 656	101 776	7 234	17 616	18 904	17 267	291 942	122 984	933
Hombre	291 076	57 271	3 755	9 057	9 657	8 521	138 239	64 148	428
Mujer	287 580	44 505	3 479	8 559	9 247	8 746	153 703	58 836	505
Cabecera									
Total	439 685	60 701	4 746	11 115	13 614	12 171	229 479	107 545	314
Hombre	215 406	32 782	2 357	5 529	6 740	5 783	108 207	53 860	148
Mujer	224 279	27 919	2 389	5 586	6 874	6 388	121 272	53 685	166
Resto									
Total	138 971	41 075	2 488	6 501	5 290	5 096	62 463	15 439	619
Hombre	75 670	24 489	1 398	3 528	2 917	2 738	30 032	10 288	280
Mujer	63 301	16 586	1 090	2 973	2 373	2 358	32 431	5 151	339
27 Chocó									
Total									
Total	168 634	28 211	19 854	22 508	19 811	18 692	37 630	5 344	16 584
Hombre	84 828	15 314	10 165	11 510	9 875	9 501	17 803	2 582	8 078
Mujer	83 806	12 897	9 689	10 998	9 936	9 191	19 827	2 762	8 506
Cabecera									
Total	72 096	11 989	7 138	9 012	8 088	6 736	20 025	4 614	4 494
Hombre	34 614	6 229	3 523	4 378	3 784	3 278	9 092	2 225	2 105
Mujer	37 482	5 760	3 615	4 634	4 304	3 458	10 933	2 389	2 389
Resto									
Total	96 538	16 222	12 716	13 496	11 723	11 956	17 605	730	12 090
Hombre	50 214	9 085	6 642	7 132	6 091	6 223	8 711	357	5 973
Mujer	46 324	7 137	6 074	6 364	5 632	5 733	8 894	373	6 117
41 Huila									
Total									
Total	193 943	36 556	3 982	12 634	9 543	4 706	83 645	42 640	237
Hombre	95 961	20 068	2 120	6 600	4 531	2 461	38 852	21 222	107
Mujer	97 982	16 488	1 862	6 034	5 012	2 245	44 793	21 418	130

Cuadro 4.10 (continuación)

Población censada que cambió de lugar de residencia en los últimos 5 años, por causa, según departamentos, áreas y sexo 2005

Departamentos, áreas y sexo	Total	Dificultad para conseguir trabajo	Riesgo de desastre natural	Amenaza para su vida	Necesidad de educación	Motivos de salud	Razones familiares	Miembro de pueblo nómada u otra razón	No informa
Cabecera									
Total	150 722	22 728	2 636	8 309	7 701	3 262	65 647	40 402	37
Hombre	72 530	11 791	1 310	4 195	3 531	1 575	30 134	19 981	13
Mujer	78 192	10 937	1 326	4 114	4 170	1 687	35 513	20 421	24
Resto									
Total	43 221	13 828	1 346	4 325	1 842	1 444	17 998	2 238	200
Hombre	23 431	8 277	810	2 405	1 000	886	8 718	1 241	94
Mujer	19 790	5 551	536	1 920	842	558	9 280	997	106
44 La Guajira									
Total									
Total	72 445	13 769	1 179	5 362	3 479	1 396	25 771	21 382	107
Hombre	35 511	7 526	561	2 657	1 542	707	11 925	10 539	54
Mujer	36 934	6 243	618	2 705	1 937	689	13 846	10 843	53
Cabecera									
Total	62 150	10 859	844	3 744	3 005	1 117	22 353	20 199	29
Hombre	29 988	5 739	366	1 821	1 269	551	10 341	9 885	16
Mujer	32 162	5 120	478	1 923	1 736	566	12 012	10 314	13
Resto									
Total	10 295	2 910	335	1 618	474	279	3 418	1 183	78
Hombre	5 523	1 787	195	836	273	156	1 584	654	38
Mujer	4 772	1 123	140	782	201	123	1 834	529	40
47 Magdalena									
Total									
Total	160 214	28 306	4 766	10 254	6 896	3 296	74 788	31 842	66
Hombre	78 088	15 572	2 412	5 196	3 198	1 616	34 633	15 425	36
Mujer	82 126	12 734	2 354	5 058	3 698	1 680	40 155	16 417	30
Cabecera									
Total	135 643	20 705	3 692	7 785	5 902	2 624	64 288	30 643	4
Hombre	65 121	10 843	1 829	3 856	2 728	1 256	29 769	14 837	3
Mujer	70 522	9 862	1 863	3 929	3 174	1 368	34 519	15 806	1
Resto									
Total	24 571	7 601	1 074	2 469	994	672	10 500	1 199	62
Hombre	12 967	4 729	583	1 340	470	360	4 864	588	33
Mujer	11 604	2 872	491	1 129	524	312	5 636	611	29

Cuadro 4.10 (continuación)

Población censada que cambió de lugar de residencia en los últimos 5 años, por causa, según departamentos, áreas y sexo 2005

Departamentos, áreas y sexo	Total	Dificultad para conseguir trabajo	Riesgo de desastre natural	Amenaza para su vida	Necesidad de educación	Motivos de salud	Razones familiares	Miembro de pueblo nómada u otra razón	No informa
50 Meta									
Total									
Total	229 326	45 169	3 820	17 841	10 926	6 152	97 269	45 821	2 328
Hombre	116 093	25 776	2 070	9 455	5 597	3 116	45 108	23 916	1 055
Mujer	113 233	19 393	1 750	8 386	5 329	3 036	52 161	21 905	1 273
Cabecera									
Total	186 847	31 377	2 324	13 675	8 548	4 456	82 445	43 459	563
Hombre	92 504	17 202	1 187	7 143	4 231	2 156	37 969	22 391	225
Mujer	94 343	14 175	1 137	6 532	4 317	2 300	44 476	21 068	338
Resto									
Total	42 479	13 792	1 496	4 166	2 378	1 696	14 824	2 362	1 765
Hombre	23 589	8 574	883	2 312	1 366	960	7 139	1 525	830
Mujer	18 890	5 218	613	1 854	1 012	736	7 685	837	935
52 Nariño									
Total									
Total	232 827	42 585	9 269	17 443	16 596	9 461	94 626	34 507	8 340
Hombre	114 411	22 474	4 864	8 880	8 060	4 862	44 340	17 130	3 801
Mujer	118 416	20 111	4 405	8 563	8 536	4 599	50 286	17 377	4 539
Cabecera									
Total	149 315	23 638	2 438	7 718	9 503	2 912	70 356	31 869	881
Hombre	71 431	11 867	1 221	3 812	4 414	1 392	32 549	15 793	383
Mujer	77 884	11 771	1 217	3 906	5 089	1 520	37 807	16 076	498
Resto									
Total	83 512	18 947	6 831	9 725	7 093	6 549	24 270	2 638	7 459
Hombre	42 980	10 607	3 643	5 068	3 646	3 470	11 791	1 337	3 418
Mujer	40 532	8 340	3 188	4 657	3 447	3 079	12 479	1 301	4 041
54 Norte de Santander									
Total									
Total	261 709	41 903	5 540	13 024	13 386	5 911	128 253	52 209	1 483
Hombre	128 760	22 504	2 776	6 631	6 624	3 020	60 191	26 319	695
Mujer	132 949	19 399	2 764	6 393	6 762	2 891	68 062	25 890	788
Cabecera									
Total	230 696	31 948	4 181	9 574	11 844	4 537	116 970	51 261	381
Hombre	112 084	16 660	2 045	4 712	5 811	2 245	54 648	25 789	174
Mujer	118 612	15 288	2 136	4 862	6 033	2 292	62 322	25 472	207

Cuadro 4.10 (continuación)

Población censada que cambió de lugar de residencia en los últimos 5 años, por causa, según departamentos, áreas y sexo 2005

Departamentos, áreas y sexo	Total	Dificultad para conseguir trabajo	Riesgo de desastre natural	Amenaza para su vida	Necesidad de educación	Motivos de salud	Razones familiares	Miembro de pueblo nómada u otra razón	No informa
Resto									
Total	31 013	9 955	1 359	3 450	1 542	1 374	11 283	948	1 102
Hombre	16 676	5 844	731	1 919	813	775	5 543	530	521
Mujer	14 337	4 111	628	1 531	729	599	5 740	418	581
63 Quindío									
Total									
Total	207 430	34 564	17 559	7 005	4 949	4 365	79 583	59 372	33
Hombre	102 169	19 385	8 454	3 472	2 393	2 148	37 003	29 294	20
Mujer	105 261	15 179	9 105	3 533	2 556	2 217	42 580	30 078	13
Cabecera									
Total	178 281	22 364	16 689	5 719	4 339	3 744	69 713	55 695	18
Hombre	85 886	11 750	7 975	2 782	2 029	1 786	32 384	27 168	12
Mujer	92 395	10 614	8 714	2 937	2 310	1 958	37 329	28 527	6
Resto									
Total	29 149	12 200	870	1 286	610	621	9 870	3 677	15
Hombre	16 283	7 635	479	690	364	362	4 619	2 126	8
Mujer	12 866	4 565	391	596	246	259	5 251	1 551	7
66 Risaralda									
Total									
Total	272 457	45 633	6 841	9 715	7 810	5 668	114 016	82 290	484
Hombre	132 464	25 079	3 284	4 892	3 851	2 737	52 300	40 160	161
Mujer	139 993	20 554	3 557	4 823	3 959	2 931	61 716	42 130	323
Cabecera									
Total	226 347	29 288	5 656	7 144	6 806	4 472	95 327	77 566	88
Hombre	108 098	15 403	2 658	3 552	3 304	2 069	43 455	37 615	42
Mujer	118 249	13 885	2 998	3 592	3 502	2 403	51 872	39 951	46
Resto									
Total	46 110	16 345	1 185	2 571	1 004	1 196	18 689	4 724	396
Hombre	24 366	9 676	626	1 340	547	668	8 845	2 545	119
Mujer	21 744	6 669	559	1 231	457	528	9 844	2 179	277
68 Santander									
Total									
Total	539 211	75 572	14 350	13 431	23 918	12 132	255 422	143 733	653
Hombre	261 941	40 637	7 103	6 809	11 739	5 814	117 622	71 929	288
Mujer	277 270	34 935	7 247	6 622	12 179	6 318	137 800	71 804	365

Cuadro 4.10 (continuación)

Población censada que cambió de lugar de residencia en los últimos 5 años, por causa, según departamentos, áreas y sexo 2005

Departamentos, áreas y sexo	Total	Dificultad para conseguir trabajo	Riesgo de desastre natural	Amenaza para su vida	Necesidad de educación	Motivos de salud	Razones familiares	Miembro de pueblo nómada u otra razón	No informa
Cabecera									
Total	462 937	51 422	12 526	10 442	21 172	9 683	220 910	136 557	225
Hombre	220 358	26 069	6 100	5 154	10 252	4 474	100 828	67 390	91
Mujer	242 579	25 353	6 426	5 288	10 920	5 209	120 082	69 167	134
Resto									
Total	76 274	24 150	1 824	2 989	2 746	2 449	34 512	7 176	428
Hombre	41 583	14 568	1 003	1 655	1 487	1 340	16 794	4 539	197
Mujer	34 691	9 582	821	1 334	1 259	1 109	17 718	2 637	231
70 Sucre									
Total									
Total	79 372	13 264	1 614	6 577	4 044	1 756	43 493	8 556	68
Hombre	39 118	7 317	835	3 342	1 999	861	20 302	4 432	30
Mujer	40 254	5 947	779	3 235	2 045	895	23 191	4 124	38
Cabecera									
Total	64 763	9 327	1 057	5 521	3 385	1 324	36 014	8 104	31
Hombre	31 441	4 877	533	2 781	1 673	645	16 717	4 203	12
Mujer	33 322	4 450	524	2 740	1 712	679	19 297	3 901	19
Resto									
Total	14 609	3 937	557	1 056	659	432	7 479	452	37
Hombre	7 677	2 440	302	561	326	216	3 585	229	18
Mujer	6 932	1 497	255	495	333	216	3 894	223	19
73 Tolima									
Total									
Total	269 796	47 652	4 822	11 678	12 044	8 443	120 457	63 393	1 307
Hombre	133 200	25 997	2 529	5 944	5 957	4 076	55 410	32 687	600
Mujer	136 596	21 655	2 293	5 734	6 087	4 367	65 047	30 706	707
Cabecera									
Total	224 275	32 619	2 758	8 505	9 482	5 961	102 568	61 908	474
Hombre	108 900	17 058	1 399	4 219	4 610	2 761	46 812	31 848	193
Mujer	115 375	15 561	1 359	4 286	4 872	3 200	55 756	30 060	281
Resto									
Total	45 521	15 033	2 064	3 173	2 562	2 482	17 889	1 485	833
Hombre	24 300	8 939	1 130	1 725	1 347	1 315	8 598	839	407
Mujer	21 221	6 094	934	1 448	1 215	1 167	9 291	646	426

Cuadro 4.10 (continuación)

Población censada que cambió de lugar de residencia en los últimos 5 años, por causa, según departamentos, áreas y sexo 2005

Departamentos, áreas y sexo	Total	Dificultad para conseguir trabajo	Riesgo de desastre natural	Amenaza para su vida	Necesidad de educación	Motivos de salud	Razones familiares	Miembro de pueblo nómada u otra razón	No informa
76 Valle del Cauca									
Total									
Total	1 094 671	160 840	15 302	39 268	34 218	24 077	505 269	310 729	4 968
Hombre	527 090	84 798	7 616	19 340	16 622	11 472	234 448	150 494	2 300
Mujer	567 581	76 042	7 686	19 928	17 596	12 605	270 821	160 235	2 668
Cabecera									
Total	979 045	128 352	10 289	31 084	28 527	18 247	457 637	303 077	1 832
Hombre	466 914	65 505	4 970	15 022	13 595	8 417	212 127	146 402	876
Mujer	512 131	62 847	5 319	16 062	14 932	9 830	245 510	156 675	956
Resto									
Total	115 626	32 488	5 013	8 184	5 691	5 830	47 632	7 652	3 136
Hombre	60 176	19 293	2 646	4 318	3 027	3 055	22 321	4 092	1 424
Mujer	55 450	13 195	2 367	3 866	2 664	2 775	25 311	3 560	1 712
81 Arauca									
Total									
Total	23 184	5 831	1 108	2 065	1 692	1 214	7 427	3 697	150
Hombre	13 225	3 640	652	1 123	896	684	3 501	2 653	76
Mujer	9 959	2 191	456	942	796	530	3 926	1 044	74
Cabecera									
Total	18 052	4 524	514	1 406	1 125	631	6 192	3 654	6
Hombre	10 432	2 895	319	757	593	364	2 877	2 624	3
Mujer	7 620	1 629	195	649	532	267	3 315	1 030	3
Resto									
Total	5 132	1 307	594	659	567	583	1 235	43	144
Hombre	2 793	745	333	366	303	320	624	29	73
Mujer	2 339	562	261	293	264	263	611	14	71
85 Casanare									
Total									
Total	65 972	18 106	1 732	3 493	4 124	2 036	26 431	9 147	903
Hombre	33 620	10 035	916	1 861	2 039	1 081	12 484	4 785	419
Mujer	32 352	8 071	816	1 632	2 085	955	13 947	4 362	484
Cabecera									
Total	50 103	12 850	851	2 351	2 979	1 267	21 037	8 739	29
Hombre	24 771	6 875	421	1 213	1 403	639	9 659	4 550	11
Mujer	25 332	5 975	430	1 138	1 576	628	11 378	4 189	18

Cuadro 4.10 (continuación)

Población censada que cambió de lugar de residencia en los últimos 5 años, por causa, según departamentos, áreas y sexo 2005

Departamentos, áreas y sexo	Total	Dificultad para conseguir trabajo	Riesgo de desastre natural	Amenaza para su vida	Necesidad de educación	Motivos de salud	Razones familiares	Miembro de pueblo nómada u otra razón	No informa
Resto									
Total	15 869	5 256	881	1 142	1 145	769	5 394	408	874
Hombre	8 849	3 160	495	648	636	442	2 825	235	408
Mujer	7 020	2 096	386	494	509	327	2 569	173	466
86 Putumayo									
Total									
Total	117 099	21 385	10 895	18 113	12 606	11 173	27 871	7 734	7 322
Hombre	59 551	11 725	5 552	9 224	6 480	5 817	13 414	4 069	3 270
Mujer	57 548	9 660	5 343	8 889	6 126	5 356	14 457	3 665	4 052
Cabecera									
Total	53 698	8 974	3 478	8 502	4 786	3 700	15 271	7 288	1 699
Hombre	26 231	4 653	1 698	4 160	2 299	1 827	7 004	3 842	748
Mujer	27 467	4 321	1 780	4 342	2 487	1 873	8 267	3 446	951
Resto									
Total	63 401	12 411	7 417	9 611	7 820	7 473	12 600	446	5 623
Hombre	33 320	7 072	3 854	5 064	4 181	3 990	6 410	227	2 522
Mujer	30 081	5 339	3 563	4 547	3 639	3 483	6 190	219	3 101
88 Archipiélago de San Andrés, Providencia y Santa Catalina									
Total									
Total	9 826	697	384	262	436	319	5 595	2 131	2
Hombre	4 887	359	188	138	252	154	2 678	1 117	1
Mujer	4 939	338	196	124	184	165	2 917	1 014	1
Cabecera									
Total	8 249	521	316	196	269	227	4 698	2 022	0
Hombre	4 029	252	152	104	128	107	2 238	1 048	0
Mujer	4 220	269	164	92	141	120	2 460	974	0
Resto									
Total	1 577	176	68	66	167	92	897	109	2
Hombre	858	107	36	34	124	47	440	69	1
Mujer	719	69	32	32	43	45	457	40	1
91 Amazonas									
Total									
Total	5 992	1 149	394	470	512	401	2 143	615	308
Hombre	3 234	655	227	286	294	226	1 044	368	134
Mujer	2 758	494	167	184	218	175	1 099	247	174

Cuadro 4.10 (continuación)

Población censada que cambió de lugar de residencia en los últimos 5 años, por causa, según departamentos, áreas y sexo 2005

Departamentos, áreas y sexo	Total	Dificultad para conseguir trabajo	Riesgo de desastre natural	Amenaza para su vida	Necesidad de educación	Motivos de salud	Razones familiares	Miembro de pueblo nómada u otra razón	No informa
Cabecera									
Total	3 706	782	144	228	240	162	1 555	568	27
Hombre	2 011	446	89	141	138	103	740	342	12
Mujer	1 695	336	55	87	102	59	815	226	15
Resto									
Total	2 286	367	250	242	272	239	588	47	281
Hombre	1 223	209	138	145	156	123	304	26	122
Mujer	1 063	158	112	97	116	116	284	21	159
94 Guainía									
Total									
Total	2 027	617	89	250	251	108	607	86	19
Hombre	1 023	316	45	124	136	62	284	49	7
Mujer	1 004	301	44	126	115	46	323	37	12
Cabecera									
Total	1 420	423	67	191	159	79	422	74	5
Hombre	705	213	32	95	86	49	186	44	0
Mujer	715	210	35	96	73	30	236	30	5
Resto									
Total	607	194	22	59	92	29	185	12	14
Hombre	318	103	13	29	50	13	98	5	7
Mujer	289	91	9	30	42	16	87	7	7
95 Guaviare									
Total									
Total	15 281	3 462	814	1 936	1 291	915	5 408	861	594
Hombre	7 868	1 979	425	1 012	647	474	2 583	443	305
Mujer	7 413	1 483	389	924	644	441	2 825	418	289
Cabecera									
Total	10 746	2 283	365	1 230	851	478	4 602	822	115
Hombre	5 290	1 238	184	597	391	226	2 166	418	70
Mujer	5 456	1 045	181	633	460	252	2 436	404	45
Resto									
Total	4 535	1 179	449	706	440	437	806	39	479
Hombre	2 578	741	241	415	256	248	417	25	235
Mujer	1 957	438	208	291	184	189	389	14	244

Cuadro 4.10 (conclusión)

Población censada que cambió de lugar de residencia en los últimos 5 años, por causa, según departamentos, áreas y sexo 2005

Departamentos, áreas y sexo	Total	Dificultad para conseguir trabajo	Riesgo de desastre natural	Amenaza para su vida	Necesidad de educación	Motivos de salud	Razones familiares	Miembro de pueblo nómada u otra razón	No informa
97 Vaupés									
Total									
Total	3 813	908	233	299	511	252	1 379	91	140
Hombre	1 988	530	118	162	292	135	632	45	74
Mujer	1 825	378	115	137	219	117	747	46	66
Cabecera									
Total	2 591	701	75	152	342	98	1 073	72	78
Hombre	1 335	415	40	75	189	56	483	34	43
Mujer	1 256	286	35	77	153	42	590	38	35
Resto									
Total	1 222	207	158	147	169	154	306	19	62
Hombre	653	115	78	87	103	79	149	11	31
Mujer	569	92	80	60	66	75	157	8	31
99 Vichada									
Total									
Total	7 113	2 289	142	598	383	223	2 256	1 114	108
Hombre	4 012	1 368	76	333	203	122	1 117	733	60
Mujer	3 101	921	66	265	180	101	1 139	381	48
Cabecera									
Total	3 727	851	58	185	236	94	1 244	1 029	30
Hombre	2 126	482	30	102	126	53	624	692	17
Mujer	1 601	369	28	83	110	41	620	337	13
Resto									
Total	3 386	1 438	84	413	147	129	1 012	85	78
Hombre	1 886	886	46	231	77	69	493	41	43
Mujer	1 500	552	38	182	70	60	519	44	35

Fuente: DANE

Cuadro 4.11

Población total censada, por pertenencia étnica, según áreas y grupos de edad

**Total nacional
2005**

Áreas y grupos de edad (años)	Total	Indígena	Rom	Raizal de San Andrés y Providencia	Palenquero	Negro(a), mulato, afrocolombiano	Ninguno de los anteriores	No informa
-------------------------------	-------	----------	-----	------------------------------------	------------	----------------------------------	---------------------------	------------

Total

Total	41 468 384	1 392 623	4 857	30 565	7 470	4 273 722	34 898 171	860 976
0 a 4	4 108 861	203 460	411	3 109	658	480 024	3 308 379	112 820
5 a 9	4 295 913	183 404	386	3 101	703	471 774	3 551 312	85 233
10 a 14	4 339 046	163 842	403	3 314	736	476 935	3 600 887	92 929
15 a 19	3 933 754	140 295	398	3 187	729	436 575	3 284 595	67 975
20 a 24	3 641 839	120 989	519	2 908	738	392 501	3 069 943	54 241
25 a 29	3 280 767	103 961	403	2 488	648	344 492	2 778 036	50 739
30 a 34	2 917 290	86 936	378	2 171	565	301 388	2 475 414	50 438
35 a 39	2 919 161	78 449	436	2 146	499	288 408	2 490 393	58 830
40 a 44	2 732 504	67 205	391	2 035	481	258 107	2 358 392	45 893
45 a 49	2 291 308	57 303	309	1 572	381	212 703	1 972 516	46 524
50 a 54	1 835 340	44 752	232	1 196	311	165 083	1 578 357	45 409
55 a 59	1 450 658	39 044	180	910	291	126 115	1 239 685	44 433
60 a 64	1 104 733	30 195	138	668	208	93 444	938 670	41 410
65 a 69	921 054	26 633	91	611	186	82 654	783 070	27 809
70 a 74	702 518	19 123	70	440	128	59 345	596 176	27 236
75 a 79	504 438	13 701	52	312	100	42 066	443 778	4 429
80 a 84	278 875	7 430	33	204	75	23 077	245 646	2 410
85 a 89	144 936	3 927	23	126	26	12 706	126 750	1 378
90 a 94	49 438	1 290	4	44	6	4 480	43 064	550
95 a 99	12 786	467	0	17	1	1 425	10 699	177
100 a 104	2 418	133	0	4	0	316	1 922	43
105 a 110	588	70	0	2	0	83	392	41
111 a 115	159	14	0	0	0	21	95	29

Cabecera

Total	31 510 379	298 275	4 573	17 329	4 708	3 113 021	27 484 575	587 898
0 a 4	2 907 910	28 684	373	1 816	347	325 117	2 487 096	64 477
5 a 9	3 100 659	29 922	344	1 748	352	331 393	2 694 304	42 596
10 a 14	3 178 643	31 234	377	1 994	407	342 119	2 752 543	49 969
15 a 19	2 965 058	31 003	379	1 903	448	318 010	2 569 766	43 549
20 a 24	2 842 949	27 231	482	1 772	473	292 572	2 481 340	39 079
25 a 29	2 571 489	23 702	375	1 453	435	258 003	2 249 498	38 023
30 a 34	2 278 122	21 325	351	1 210	390	226 089	1 989 864	38 893
35 a 39	2 299 732	21 338	427	1 168	370	217 980	2 013 889	44 560
40 a 44	2 184 613	19 510	373	1 095	383	196 665	1 930 396	36 191
45 a 49	1 823 533	16 513	302	825	294	160 844	1 607 334	37 421
50 a 54	1 446 551	13 039	229	624	212	123 916	1 271 713	36 818
55 a 59	1 119 383	9 906	174	490	194	92 524	979 689	36 406
60 a 64	835 144	7 674	130	344	125	67 355	725 812	33 704
65 a 69	685 621	6 281	86	316	109	58 804	599 650	20 375
70 a 74	522 246	4 521	62	218	67	41 994	455 150	20 234

Cuadro 4.11 (conclusión)**Población total censada, por pertenencia étnica, según áreas y grupos de edad****Total nacional****2005**

Áreas y grupos de edad (años)	Total	Indígena	Rom	Raizal de San Andrés y Providencia	Palenquero	Negro(a), mulato, afrocolombiano	Ninguno de los anteriores	No informa
75 a 79	377 004	3 170	51	152	56	29 710	341 289	2 576
80 a 84	210 501	1 791	32	100	34	16 380	190 597	1 567
85 a 89	110 851	975	22	62	9	9 038	99 883	862
90 a 94	38 439	314	4	24	2	3 223	34 461	411
95 a 99	9 698	101	0	11	1	1 011	8 457	117
100 a 104	1 768	24	0	2	0	207	1 509	26
105 a 110	352	14	0	2	0	50	269	17
111 a 115	113	3	0	0	0	17	66	27
Resto								
Total	9 958 005	1 094 348	284	13 236	2 762	1 160 701	7 413 596	273 078
0 a 4	1 200 951	174 776	38	1 293	311	154 907	821 283	48 343
5 a 9	1 195 254	153 482	42	1 353	351	140 381	857 008	42 637
10 a 14	1 160 403	132 608	26	1 320	329	134 816	848 344	42 960
15 a 19	968 696	109 292	19	1 284	281	118 565	714 829	24 426
20 a 24	798 890	93 758	37	1 136	265	99 929	588 603	15 162
25 a 29	709 278	80 259	28	1 035	213	86 489	528 538	12 716
30 a 34	639 168	65 611	27	961	175	75 299	485 550	11 545
35 a 39	619 429	57 111	9	978	129	70 428	476 504	14 270
40 a 44	547 891	47 695	18	940	98	61 442	427 996	9 702
45 a 49	467 775	40 790	7	747	87	51 859	365 182	9 103
50 a 54	388 789	31 713	3	572	99	41 167	306 644	8 591
55 a 59	331 275	29 138	6	420	97	33 591	259 996	8 027
60 a 64	269 589	22 521	8	324	83	26 089	212 858	7 706
65 a 69	235 433	20 352	5	295	77	23 850	183 420	7 434
70 a 74	180 272	14 602	8	222	61	17 351	141 026	7 002
75 a 79	127 434	10 531	1	160	44	12 356	102 489	1 853
80 a 84	68 374	5 639	1	104	41	6 697	55 049	843
85 a 89	34 085	2 952	1	64	17	3 668	26 867	516
90 a 94	10 999	976	0	20	4	1 257	8 603	139
95 a 99	3 088	366	0	6	0	414	2 242	60
100 a 104	650	109	0	2	0	109	413	17
105 a 110	236	56	0	0	0	33	123	24
111 a 115	46	11	0	0	0	4	29	2

Fuente: DANE

Cuadro 4.12

Población total censada, por limitaciones permanentes¹, según sexo, áreas y grupos de edad

Total nacional

2005

Sexo, áreas y grupos de edad (años)	Total de personas	Personas con al menos una limitación permanente	Limitación permanente para:									
			Moverse o caminar	Usar sus brazos y manos	Ver, a pesar de usar lentes o gafas	Oír, aun con aparatos especiales	Hablar	Entender o aprender	Relacionarse con los demás por problemas mentales	Bañarse, vestirse, alimentarse por sí mismo	Otra limitación permanente	
Total	41 468 384	2 624 898	774 173	390 178	1 134 085	455 718	345 740	323 446	266 437	256 300	497 861	
0 a 4	4 108 861	103 125	29 397	17 841	18 925	13 076	34 297	22 495	17 979	39 100	31 334	
5 a 9	4 295 913	126 363	23 641	17 143	40 320	17 209	32 945	27 824	18 754	17 911	33 106	
10 a 14	4 339 046	155 109	25 369	18 272	59 448	21 917	32 121	33 664	22 520	16 162	36 037	
15 a 19	3 933 754	136 056	24 363	17 492	49 664	19 323	28 066	28 601	22 245	13 804	33 188	
20 a 24	3 641 839	124 561	25 911	18 224	43 161	16 280	24 147	24 905	21 339	13 021	30 666	
25 a 29	3 280 767	119 579	27 895	18 064	40 497	14 604	20 606	21 103	19 503	11 359	28 036	
30 a 34	2 917 290	119 958	30 919	17 990	40 065	15 126	18 811	18 639	17 318	9 952	26 940	
35 a 39	2 919 161	138 955	36 916	20 441	47 907	17 479	19 128	18 286	17 581	9 938	29 379	
40 a 44	2 732 504	169 049	42 644	23 159	73 496	17 973	16 693	17 085	16 807	9 448	30 978	
45 a 49	2 291 308	194 303	45 180	24 867	100 601	22 172	17 049	15 892	15 368	8 799	30 051	
50 a 54	1 835 340	192 048	48 075	25 437	102 155	23 078	14 672	13 446	12 908	8 152	28 348	
55 a 59	1 450 658	178 315	50 807	24 868	92 769	23 981	12 430	11 126	10 022	7 602	26 825	
60 a 64	1 104 733	166 282	53 111	24 077	83 578	28 630	12 148	10 131	8 708	7 977	24 284	
65 a 69	921 054	172 479	62 378	27 147	85 334	34 767	12 589	10 428	8 574	9 699	25 179	
70 a 74	702 518	164 362	66 232	26 512	79 459	41 634	13 085	10 981	8 453	12 408	24 313	
75 a 79	504 438	153 146	68 244	26 015	72 906	45 756	12 725	12 049	9 159	16 160	22 960	
80 a 84	278 875	107 608	53 353	19 907	51 824	38 693	10 512	11 073	7 874	16 452	17 043	
85 a 89	144 936	67 184	37 114	13 619	32 784	27 065	7 844	8 813	6 368	15 155	11 694	
90 a 94	49 438	26 939	16 330	6 443	13 827	12 297	4 003	4 700	3 400	8 992	5 254	
95 a 99	12 786	7 599	4 998	2 054	4 261	3 720	1 440	1 710	1 197	3 255	1 746	
100 a 104	2 418	1 516	1 034	448	878	745	307	370	261	749	370	
105 a 110	588	310	223	134	189	168	99	97	74	170	104	
111 a 115	159	52	39	24	37	25	23	28	25	35	26	

Cuadro 4.12 (continuación)

Población total censada, por limitaciones permanentes¹, según sexo, áreas y grupos de edad

**Total nacional
2005**

Sexo, áreas y grupos de edad (años)	Total de personas	Personas con al menos una limitación permanente	Limitación permanente para:										Otra limitación permanente		
			Ver, a pesar de usar lentes o gafas	Oír, aun con aparatos especiales	Hablar	Entender o aprender	Relacionarse con los demás por problemas mentales	Bañarse, vestirse, alimentarse por sí mismo							
Cabecera															
Total	31 510 379	1 826 649	264 781	304 145	241 880	232 905	198 226	192 156	381 087						
0 a 4	2 907 910	71 187	12 427	9 338	22 892	14 801	12 524	26 619	23 102						
5 a 9	3 100 659	89 167	11 989	11 808	22 909	19 883	13 727	12 893	24 771						
10 a 14	3 178 643	109 044	12 574	15 012	22 468	24 130	16 450	11 655	26 859						
15 a 19	2 965 058	97 216	11 992	13 600	19 674	20 771	16 172	9 970	24 821						
20 a 24	2 842 949	91 191	12 827	11 904	17 232	18 263	15 860	9 618	23 399						
25 a 29	2 571 489	85 998	12 640	10 435	14 587	15 323	14 306	8 488	21 249						
30 a 34	2 278 122	85 154	12 469	10 661	13 325	13 431	12 784	7 301	20 481						
35 a 39	2 299 732	99 142	14 130	12 459	13 820	13 332	13 136	7 470	22 511						
40 a 44	2 184 613	121 147	15 968	12 588	12 153	12 804	13 014	7 172	24 190						
45 a 49	1 823 533	136 367	16 864	14 543	11 940	11 556	11 625	6 691	23 566						
50 a 54	1 446 551	131 779	16 855	14 546	9 880	9 479	9 611	6 195	21 869						
55 a 59	1 119 383	119 083	15 898	14 745	8 314	7 682	7 418	5 782	20 449						
60 a 64	835 144	108 685	15 187	17 124	7 976	6 869	6 334	6 058	18 461						
65 a 69	685 621	113 128	17 311	21 336	8 396	7 189	6 291	7 482	19 130						
70 a 74	522 246	109 270	17 187	26 158	8 966	7 763	6 332	9 722	18 659						
75 a 79	377 004	105 313	17 551	29 980	9 100	8 970	7 087	12 826	18 123						
80 a 84	210 501	76 703	14 125	26 407	7 809	8 461	6 326	13 218	13 679						
85 a 89	110 851	49 487	9 896	19 038	5 899	6 782	5 126	12 222	9 583						
90 a 94	38 439	20 493	4 920	9 082	3 120	3 730	2 846	7 389	4 384						
95 a 99	9 698	5 737	1 532	2 733	1 104	1 321	965	2 624	1 420						
100 a 104	1 768	1 126	328	525	229	274	211	618	286						
105 a 110	352	194	94	104	69	71	62	118	74						
111 a 115	113	38	17	19	18	20	19	25	21						
Resto															
Total	9 958 005	798 249	125 397	151 573	103 860	90 541	68 211	64 144	116 774						
0 a 4	1 200 951	31 938	5 414	3 738	11 405	7 694	5 455	12 481	8 232						

Cuadro 4.12 (continuación)
Población total censada, por limitaciones permanentes¹, según sexo, áreas y grupos de edad
Total nacional
2005

Sexo, áreas y grupos de edad (años)	Total de personas	Personas con al menos una limitación permanente	Limitación permanente para:										Otra limitación permanente	
			Moverse o caminar	Usar sus brazos y manos	Ver, a pesar de usar lentes o gafas	Oír, aun con aparatos especiales	Hablar	Entender o aprender	Relacionarse con los demás por problemas mentales	Bañarse, vestirse, alimentarse por sí mismo				
5 a 9	1 195 254	37 196	8 289	5 154	11 369	5 401	10 036	7 941	5 027	5 018	8 335			
10 a 14	1 160 403	46 065	8 998	5 698	17 097	6 905	9 653	9 534	6 070	4 507	9 178			
15 a 19	968 696	38 840	8 736	5 500	13 182	5 723	8 392	7 830	6 073	3 834	8 367			
20 a 24	798 890	33 370	8 774	5 397	10 206	4 376	6 915	6 642	5 479	3 403	7 267			
25 a 29	709 278	33 581	9 370	5 424	10 285	4 169	6 019	5 780	5 197	2 871	6 787			
30 a 34	639 168	34 804	10 353	5 521	11 008	4 465	5 486	5 208	4 534	2 651	6 459			
35 a 39	619 429	39 813	12 170	6 311	13 452	5 020	5 308	4 954	4 445	2 468	6 868			
40 a 44	547 891	47 902	13 790	7 191	21 484	5 385	4 540	4 281	3 793	2 276	6 788			
45 a 49	467 775	57 936	14 901	8 003	31 479	7 629	5 109	4 336	3 743	2 108	6 485			
50 a 54	388 789	60 269	16 721	8 582	33 704	8 532	4 792	3 967	3 297	1 957	6 479			
55 a 59	331 275	59 232	18 266	8 970	32 870	9 236	4 116	3 444	2 604	1 820	6 376			
60 a 64	269 589	57 597	19 601	8 890	30 910	11 506	4 172	3 262	2 374	1 919	5 823			
65 a 69	235 433	59 351	22 795	9 836	31 604	13 431	4 193	3 239	2 283	2 217	6 049			
70 a 74	180 272	55 092	23 269	9 325	29 143	15 476	4 119	3 218	2 121	2 686	5 654			
75 a 79	127 434	47 833	22 225	8 464	25 542	15 776	3 625	3 079	2 072	3 334	4 837			
80 a 84	68 374	30 905	15 575	5 782	16 855	12 286	2 703	2 612	1 548	3 234	3 364			
85 a 89	34 085	17 697	9 877	3 723	9 975	8 027	1 945	2 031	1 242	2 933	2 111			
90 a 94	10 999	6 446	3 887	1 523	3 732	3 215	883	970	554	1 603	870			
95 a 99	3 088	1 862	1 194	522	1 164	987	336	389	232	631	326			
100 a 104	650	390	255	120	265	220	78	96	50	131	84			
105 a 110	236	116	78	40	70	64	30	26	12	52	30			
111 a 115	46	14	11	7	10	6	5	8	6	10	5			
Hombres														
Total														
Total	20 336 117	1 322 229	380 695	202 793	528 490	237 964	183 730	166 490	138 813	122 079	254 146			
0 a 4	2 106 179	54 856	15 365	9 512	9 953	7 045	18 793	11 954	9 570	20 443	16 888			
5 a 9	2 197 689	69 858	12 840	9 516	21 036	9 412	19 365	16 010	10 704	9 882	18 307			
10 a 14	2 214 464	83 748	13 868	10 228	29 515	12 033	18 557	19 427	12 728	8 888	19 838			

Cuadro 4.12 (continuación)

Población total censada, por limitaciones permanentes¹, según sexo, áreas y grupos de edad

**Total nacional
2005**

Sexo, áreas y grupos de edad (años)	Total de personas	Personas con al menos una limitación permanente	Limitación permanente para:										Otra limitación permanente
			Moverse o caminar	Usar sus brazos y manos	Ver, a pesar de usar lentes o gafas	Oír, aun con aparatos especiales	Hablar	Entender o aprender	Relacionarse con los demás por problemas mentales	Bañarse, vestirse, alimentarse por sí mismo			
15 a 19	1 975 856	74 130	13 791	10 183	24 685	10 741	15 943	16 009	12 420	7 376	18 286		
20 a 24	1 783 320	69 794	15 639	11 169	21 745	8 970	13 386	13 644	12 056	6 985	17 214		
25 a 29	1 590 993	67 378	17 185	11 284	20 339	8 032	11 324	11 527	10 972	6 168	15 653		
30 a 34	1 401 139	66 467	18 424	10 972	20 206	8 274	10 083	9 881	9 491	5 280	14 643		
35 a 39	1 392 512	74 716	21 547	12 258	23 102	9 453	10 127	9 517	9 319	5 202	15 414		
40 a 44	1 304 948	86 048	24 029	13 376	32 734	9 495	8 771	8 814	9 033	4 874	16 117		
45 a 49	1 088 238	94 692	23 866	13 469	44 377	11 478	8 802	8 019	7 977	4 382	14 894		
50 a 54	876 301	93 367	24 132	13 121	46 460	11 842	7 446	6 675	6 657	4 067	13 999		
55 a 59	692 733	87 210	25 211	12 713	42 532	12 707	6 375	5 429	5 077	3 797	13 330		
60 a 64	524 576	80 877	25 398	12 107	38 651	15 170	6 214	4 819	4 246	3 811	11 893		
65 a 69	428 876	82 509	28 685	13 162	39 218	18 780	6 320	4 848	3 975	4 357	12 077		
70 a 74	321 765	77 071	29 029	12 157	36 389	22 253	6 357	4 902	3 764	5 234	11 174		
75 a 79	228 608	70 834	28 855	11 413	33 656	23 973	6 074	5 237	3 917	6 407	10 297		
80 a 84	121 846	47 294	21 231	8 065	22 941	18 973	4 583	4 279	3 023	5 838	7 035		
85 a 89	60 648	27 707	13 867	5 054	13 748	12 429	3 184	3 199	2 275	5 005	4 488		
90 a 94	19 579	10 420	5 760	2 253	5 377	5 194	1 437	1 610	1 148	2 857	1 907		
95 a 99	4 654	2 616	1 555	606	1 474	1 389	448	533	351	927	530		
100 a 104	856	511	329	122	275	250	100	114	72	237	114		
105 a 110	250	108	76	49	67	65	37	35	31	51	40		
111 a 115	87	18	13	4	10	6	4	8	7	11	8		
Cabecera													
Total	15 086 536	891 111	243 907	134 028	346 232	153 878	125 988	118 059	102 182	89 774	190 956		
0 a 4	1 488 395	37 820	10 150	6 709	7 057	5 087	12 532	7 969	6 744	13 969	12 503		
5 a 9	1 579 043	49 013	8 335	6 570	14 933	6 385	13 366	11 427	7 837	7 125	13 729		
10 a 14	1 605 865	58 214	8 933	6 966	20 811	8 133	12 891	13 875	9 298	6 416	14 769		
15 a 19	1 455 429	51 935	8 795	6 896	17 644	7 455	11 147	11 563	9 036	5 334	13 575		
20 a 24	1 359 536	50 036	10 280	7 750	16 144	6 442	9 476	9 996	9 030	5 162	13 084		
25 a 29	1 219 188	47 506	11 387	7 779	14 761	5 654	7 958	8 380	8 108	4 622	11 820		
30 a 34	1 068 019	46 302	12 241	7 495	14 273	5 771	7 099	7 074	7 009	3 888	11 049		

Cuadro 4.12 (continuación)
Población total censada, por limitaciones permanentes¹, según sexo, áreas y grupos de edad
Total nacional
2005

Sexo, áreas y grupos de edad (años)	Total de personas	Personas con al menos una limitación permanente	Limitación permanente para:										Otra limitación permanente
			Moverse o caminar	Usar sus brazos y manos	Ver, a pesar de usar lentes o gafas	Oír, aun con aparatos especiales	Hablar	Entender o aprender	Relacionarse con los demás por problemas mentales	Bañarse, vestirse, alimentarse por sí mismo			
35 a 39	1 067 002	52 134	14 321	8 374	16 073	6 652	7 202	6 878	6 950	3 888	11 643		
40 a 44	1 013 532	60 068	16 065	9 049	22 376	6 503	6 228	6 533	6 965	3 630	12 367		
45 a 49	837 758	64 367	15 786	8 965	29 292	7 351	6 040	5 781	6 008	3 327	11 450		
50 a 54	665 396	61 936	15 503	8 506	29 764	7 227	4 886	4 618	4 876	3 058	10 635		
55 a 59	512 610	56 007	15 651	7 962	26 262	7 531	4 096	3 636	3 686	2 857	9 943		
60 a 64	377 919	50 265	15 257	7 375	23 006	8 630	3 925	3 164	2 993	2 887	8 811		
65 a 69	301 907	51 041	17 060	8 014	23 219	10 991	3 996	3 132	2 764	3 279	8 814		
70 a 74	225 926	48 263	17 444	7 429	21 663	13 503	4 123	3 245	2 659	3 920	8 192		
75 a 79	160 491	45 758	18 021	7 269	20 560	15 097	4 110	3 710	2 894	4 897	7 713		
80 a 84	86 244	31 514	13 754	5 337	14 476	12 307	3 199	3 062	2 315	4 500	5 317		
85 a 89	43 721	19 188	9 457	3 428	9 019	8 317	2 256	2 311	1 747	3 842	3 518		
90 a 94	14 411	7 454	4 069	1 620	3 670	3 670	1 038	1 213	913	2 222	1 498		
95 a 99	3 322	1 842	1 090	406	1 002	957	317	377	261	701	403		
100 a 104	613	370	248	87	178	168	72	82	57	204	88		
105 a 110	147	65	51	39	42	43	28	27	26	38	29		
111 a 115	62	13	9	3	7	4	3	6	6	8	6		
Resto													
Total	5 249 581	431 118	136 788	68 765	182 258	84 086	57 742	48 431	36 631	32 305	63 190		
0 a 4	617 784	17 036	5 215	2 803	2 896	1 958	6 261	3 985	2 826	6 474	4 385		
5 a 9	618 646	20 845	4 505	2 946	6 103	3 027	5 999	4 583	2 867	2 757	4 578		
10 a 14	608 599	25 534	4 935	3 262	8 704	3 900	5 666	5 552	3 430	2 472	5 069		
15 a 19	520 427	22 195	4 996	3 287	7 041	3 286	4 796	4 446	3 384	2 042	4 711		
20 a 24	423 784	19 758	5 359	3 419	5 601	2 528	3 910	3 648	3 026	1 823	4 130		
25 a 29	371 805	19 872	5 798	3 505	5 578	2 378	3 366	3 147	2 864	1 546	3 833		
30 a 34	333 120	20 165	6 183	3 477	5 933	2 503	2 984	2 807	2 482	1 392	3 594		
35 a 39	325 510	22 582	7 226	3 884	7 029	2 801	2 925	2 639	2 369	1 314	3 771		
40 a 44	291 416	25 980	7 964	4 327	10 358	2 992	2 543	2 281	2 068	1 244	3 750		
45 a 49	250 480	30 325	8 080	4 504	15 085	4 127	2 762	2 238	1 969	1 055	3 444		
50 a 54	210 905	31 431	8 629	4 615	16 696	4 615	2 560	2 057	1 781	1 009	3 364		

Cuadro 4.12 (continuación)
Población total censada, por limitaciones permanentes¹, según sexo, áreas y grupos de edad
Total nacional
2005

Sexo, áreas y grupos de edad (años)	Total de personas	Personas con al menos una limitación permanente	Limitación permanente para:										Otra limitación permanente
			Moverse o caminar	Usar sus brazos y manos	Ver, a pesar de usar lentes o gafas	Oír, aun con aparatos especiales	Hablar	Entender o aprender	Relacionarse con los demás por problemas mentales	Bañarse, vestirse, alimentarse por sí mismo			
55 a 59	180 123	31 203	9 560	4 751	16 270	5 176	2 279	1 793	1 391	940	3 387		
60 a 64	146 657	30 612	10 141	4 732	15 645	6 540	2 289	1 655	1 253	924	3 082		
65 a 69	126 969	31 468	11 625	5 148	15 999	7 789	2 324	1 716	1 211	1 078	3 263		
70 a 74	95 839	28 808	11 585	4 728	14 726	8 750	2 234	1 657	1 105	1 314	2 982		
75 a 79	68 117	25 076	10 834	4 144	13 096	8 876	1 964	1 527	1 023	1 510	2 584		
80 a 84	35 602	15 780	7 477	2 728	8 465	6 666	1 384	1 217	708	1 338	1 718		
85 a 89	16 927	8 519	4 410	1 626	4 729	4 112	928	888	528	1 163	970		
90 a 94	5 168	2 966	1 691	633	1 707	1 524	399	397	235	635	409		
95 a 99	1 332	774	465	200	472	432	131	156	90	226	127		
100 a 104	243	141	81	35	97	82	28	32	15	33	26		
105 a 110	103	43	25	10	25	22	9	8	5	13	11		
111 a 115	25	5	4	1	3	2	1	2	1	3	2		
Mujeres													
Total													
Total	21 132 267	1 302 669	393 478	187 385	605 595	217 754	162 010	156 956	127 624	134 221	243 715		
0 a 4	2 002 682	48 269	14 032	8 329	8 972	6 031	15 504	10 541	8 409	18 657	14 446		
5 a 9	2 098 224	56 505	10 801	7 627	19 284	7 797	13 580	11 814	8 050	8 029	14 799		
10 a 14	2 124 582	71 361	11 501	8 044	29 933	9 884	13 564	14 237	9 792	7 274	16 199		
15 a 19	1 957 898	61 926	10 572	7 309	24 979	8 582	12 123	12 592	9 825	6 428	14 902		
20 a 24	1 858 519	54 767	10 272	7 055	21 416	7 310	10 761	11 261	9 283	6 036	13 452		
25 a 29	1 689 774	52 201	10 710	6 780	20 158	6 572	9 282	9 576	8 531	5 191	12 383		
30 a 34	1 516 151	53 491	12 495	7 018	19 859	6 852	8 728	8 758	7 827	4 672	12 297		
35 a 39	1 526 649	64 239	15 369	8 183	24 805	8 026	9 001	8 769	8 262	4 736	13 965		
40 a 44	1 427 556	83 001	18 615	9 783	40 762	8 478	7 922	8 271	7 774	4 574	14 861		
45 a 49	1 203 070	99 611	21 314	11 398	56 224	10 694	8 247	7 873	7 391	4 417	15 157		
50 a 54	959 039	98 681	23 943	12 316	55 695	11 236	7 226	6 771	6 251	4 085	14 349		
55 a 59	757 925	91 105	25 596	12 155	50 237	11 274	6 055	5 697	4 945	3 805	13 495		
60 a 64	580 157	85 405	27 713	11 970	44 927	13 460	5 934	5 312	4 462	4 166	12 391		

Cuadro 4.12 (continuación)
Población total censada, por limitaciones permanentes¹, según sexo, áreas y grupos de edad
Total nacional
2005

Sexo, áreas y grupos de edad (años)	Total de personas	Personas con al menos una limitación permanente	Limitación permanente para:										Otra limitación permanente
			Moverse o caminar	Usar sus brazos y manos	Ver, a pesar de usar lentes o gafas	Oír, aun con aparatos especiales	Hablar	Entender o aprender	Relacionarse con los demás por problemas mentales	Bañarse, vestirse, alimentarse por sí mismo			
65 a 69	492 178	89 970	33 693	13 985	46 116	15 987	6 269	5 580	4 599	5 342	13 102		
70 a 74	380 753	87 291	37 203	14 355	43 070	19 381	6 728	6 079	4 689	7 174	13 139		
75 a 79	275 830	82 312	39 389	14 602	39 250	21 783	6 651	6 812	5 242	9 753	12 663		
80 a 84	157 029	60 314	32 122	11 842	28 883	19 720	5 929	6 794	4 851	10 614	10 008		
85 a 89	84 288	39 477	23 247	8 565	19 036	14 636	4 660	5 614	4 093	10 150	7 206		
90 a 94	29 859	16 519	10 570	4 190	8 450	7 103	2 566	3 090	2 252	6 135	3 347		
95 a 99	8 132	4 983	3 443	1 448	2 787	2 331	992	1 177	846	2 328	1 216		
100 a 104	1 562	1 005	705	326	603	495	207	256	189	512	256		
105 a 110	338	202	147	85	122	103	62	62	43	119	64		
111 a 115	72	34	26	20	27	19	19	20	18	24	18		
Cabecera													
Total	16 423 843	935 538	270 997	130 753	426 961	150 267	115 892	114 846	96 044	102 382	190 131		
0 a 4	1 419 515	33 367	9 113	5 718	6 382	4 251	10 360	6 832	5 780	12 650	10 599		
5 a 9	1 521 616	40 154	7 017	5 419	14 018	5 423	9 543	8 456	5 890	5 768	11 042		
10 a 14	1 572 778	50 830	7 438	5 608	21 540	6 879	9 577	10 255	7 152	5 239	12 090		
15 a 19	1 509 629	45 281	6 832	5 096	18 838	6 145	8 527	9 208	7 136	4 636	11 246		
20 a 24	1 483 413	41 155	6 857	5 077	16 811	5 462	7 756	8 267	6 830	4 456	10 315		
25 a 29	1 352 301	38 492	7 138	4 861	15 451	4 781	6 629	6 943	6 198	3 866	9 429		
30 a 34	1 210 103	38 852	8 325	4 974	14 784	4 890	6 226	6 357	5 775	3 413	9 432		
35 a 39	1 232 730	47 008	10 425	5 756	18 382	5 807	6 618	6 454	6 186	3 582	10 868		
40 a 44	1 171 081	61 079	12 789	6 919	29 636	6 085	5 925	6 271	6 049	3 542	11 823		
45 a 49	985 775	72 000	14 493	7 899	39 830	7 192	5 900	5 775	5 617	3 364	12 116		
50 a 54	781 155	69 843	15 851	8 349	38 687	7 319	4 994	4 861	4 735	3 137	11 234		
55 a 59	606 773	63 076	16 890	7 936	33 637	7 214	4 218	4 046	3 732	2 925	10 506		
60 a 64	457 225	58 420	18 253	7 812	29 662	8 494	4 051	3 705	3 341	3 171	9 650		
65 a 69	383 714	62 087	22 523	9 297	30 511	10 345	4 400	4 057	3 527	4 203	10 316		
70 a 74	296 320	61 007	25 519	9 758	28 653	12 655	4 843	4 518	3 673	5 802	10 467		

Cuadro 4.12 (continuación)
Población total censada, por limitaciones permanentes¹, según sexo, áreas y grupos de edad
Total nacional
2005

Sexo, áreas y grupos de edad (años)	Total de personas	Personas con al menos una limitación permanente	Limitación permanente para:									
			Moverse o caminar	Usar sus brazos y manos	Ver, a pesar de usar lentes o gafas	Oír, aun con aparatos especiales	Hablar	Entender o aprender	Relacionarse con los demás por problemas mentales	Bañarse, vestirse, alimentarse por sí mismo	Otra limitación permanente	
75 a 79	216 513	59 555	27 998	10 282	26 804	14 883	4 990	5 260	4 193	7 929	10 410	
80 a 84	124 257	45 189	24 024	8 788	20 493	14 100	4 610	5 399	4 011	8 718	8 362	
85 a 89	67 130	30 299	17 780	6 468	13 790	10 721	3 643	4 471	3 379	8 380	6 065	
90 a 94	24 028	13 039	8 374	3 300	6 425	5 412	2 082	2 517	1 933	5 167	2 886	
95 a 99	6 376	3 895	2 714	1 126	2 095	1 776	787	944	704	1 923	1 017	
100 a 104	1 155	756	531	241	435	357	157	192	154	414	198	
105 a 110	205	129	94	55	77	61	41	44	36	80	45	
111 a 115	51	25	19	14	20	15	15	14	13	17	15	
Resto												
Total	4 708 424	367 131	122 481	56 632	178 634	67 487	46 118	42 110	31 580	31 839	53 584	
0 a 4	583 167	14 902	4 919	2 611	2 590	1 780	5 144	3 709	2 629	6 007	3 847	
5 a 9	576 608	16 351	3 784	2 208	5 266	2 374	4 037	3 358	2 160	2 261	3 757	
10 a 14	551 804	20 531	4 063	2 436	8 393	3 005	3 987	3 982	2 640	2 035	4 109	
15 a 19	448 269	16 645	3 740	2 213	6 141	2 437	3 596	3 384	2 689	1 792	3 656	
20 a 24	375 106	13 612	3 415	1 978	4 605	1 848	3 005	2 994	2 453	1 580	3 137	
25 a 29	337 473	13 709	3 572	1 919	4 707	1 791	2 653	2 633	2 333	1 325	2 954	
30 a 34	306 048	14 639	4 170	2 044	5 075	1 962	2 502	2 401	2 052	1 259	2 865	
35 a 39	293 919	17 231	4 944	2 427	6 423	2 219	2 383	2 315	2 076	1 154	3 097	
40 a 44	256 475	21 922	5 826	2 864	11 126	2 393	1 997	2 000	1 725	1 032	3 038	
45 a 49	217 295	27 611	6 821	3 499	16 394	3 502	2 347	2 098	1 774	1 053	3 041	
50 a 54	177 884	28 838	8 092	3 967	17 008	3 917	2 232	1 910	1 516	948	3 115	
55 a 59	151 152	28 029	8 706	4 219	16 600	4 060	1 837	1 651	1 213	880	2 989	
60 a 64	122 932	26 985	9 460	4 158	15 265	4 966	1 883	1 607	1 121	995	2 741	
65 a 69	108 464	27 883	11 170	4 688	15 605	5 642	1 869	1 523	1 072	1 139	2 786	
70 a 74	84 433	26 284	11 684	4 597	14 417	6 726	1 885	1 561	1 016	1 372	2 672	
75 a 79	59 317	22 757	11 391	4 320	12 446	6 900	1 661	1 552	1 049	1 824	2 253	
80 a 84	32 772	15 125	8 098	3 054	8 390	5 620	1 319	1 395	840	1 896	1 646	

Cuadro 4.12 (conclusión)
Población total censada, por limitaciones permanentes¹, según sexo, áreas y grupos de edad
Total nacional
2005

Sexo, áreas y grupos de edad (años)	Total de personas	Personas con al menos una limitación permanente	Limitación permanente para:								Otra limitación permanente
			Moverse o caminar	Usar sus brazos y manos	Ver, a pesar de usar lentes o gafas	Oír, aun con aparatos especiales	Hablar	Entender o aprender	Relacionarse con los demás por problemas mentales	Bañarse, vestirse, alimentarse por sí mismo	
85 a 89	17 158	9 178	5 467	2 097	5 246	3 915	1 017	1 143	714	1 770	1 141
90 a 94	5 831	3 480	2 196	890	2 025	1 691	484	573	319	968	461
95 a 99	1 756	1 088	729	322	692	555	205	233	142	405	199
100 a 104	407	249	174	85	168	138	50	64	35	98	58
105 a 110	133	73	53	30	45	42	21	18	7	39	19
111 a 115	21	9	7	6	7	4	4	6	5	7	3

Fuente: DANE

¹ Una persona puede presentar más de una limitación permanente.

Cuadro 4.13

Población censada de 3 años y más, por asistencia escolar y sexo, según departamentos, áreas y grupos de edad escolar 2005

Departamentos, áreas y grupos de edad escolar (años)	Asistencia a alguna institución educativa											
	Total						No					
	Total		Sí		No		Total		No informa		Total	
	Hombre	Mujer	Total	Hombre	Mujer	Total	Hombre	Mujer	Total	Hombre	Mujer	Total
Total nacional												
Total	38 985 785	19 061 539	19 924 246	11 858 611	5 903 646	26 377 397	12 776 757	13 600 640	749 777	381 136	368 641	
Total 3 y más	1 734 667	888 299	846 368	1 325 715	672 510	374 722	198 206	176 516	34 230	17 583	16 647	
5-6	11 075 470	5 647 524	5 427 946	9 062 743	4 565 292	4 497 451	1 811 174	979 333	831 841	102 899	98 654	
7-11	4 327 935	2 212 101	2 115 834	3 909 819	1 982 948	3 41 852	190 104	151 748	76 264	39 049	37 215	
12-17	5 012 868	2 547 124	2 465 744	3 827 209	1 909 834	1 917 375	1 094 600	591 023	503 577	46 267	44 792	
18-24	5 135 082	2 523 805	2 611 277	1 368 237	645 158	3 675 847	1 832 592	1 843 255	90 998	46 055	44 943	
Cabecera												
Total 3 y más	29 763 684	14 191 072	15 572 612	9 435 072	4 663 567	19 861 402	9 293 516	10 567 886	467 210	233 989	233 221	
5-6	1 242 061	634 009	608 052	1 015 972	515 251	210 457	110 753	99 704	15 632	8 005	7 627	
5-17	8 103 140	4 089 674	4 013 466	6 965 715	3 490 999	3 474 716	1 030 422	485 602	107 003	53 855	53 148	
7-11	3 145 059	1 597 666	1 547 393	2 917 992	1 473 586	1 888 65	104 716	84 149	38 202	19 364	18 838	
12-17	3 716 020	1 857 999	1 858 021	3 031 751	1 502 162	631 100	329 351	301 749	53 169	26 486	26 683	
18-24	3 984 169	1 910 199	2 073 970	1 221 667	569 196	2 706 194	1 313 105	1 393 089	56 308	27 898	28 410	
Resto												
Total 3 y más	9 222 101	4 870 467	4 351 634	2 423 539	1 240 079	6 515 995	3 483 241	3 032 754	282 567	147 147	135 420	
5-6	492 606	254 290	238 316	309 743	157 259	164 265	87 453	76 812	18 598	9 578	9 020	
5-17	2 972 330	1 557 850	1 414 480	2 097 028	1 074 293	780 752	434 513	346 239	94 550	49 044	45 506	
7-11	1 182 876	614 435	568 441	991 827	509 362	482 465	85 388	67 599	38 062	19 685	18 377	
12-17	1 296 848	689 125	607 723	795 458	407 672	387 786	261 672	201 828	37 890	19 781	18 109	
18-24	1 150 913	613 606	537 307	146 570	75 962	969 653	519 487	450 166	34 690	18 157	16 533	
05 Antioquia												
Total	5 293 739	2 550 588	2 743 151	1 531 810	754 229	3 647 359	1 738 896	1 908 463	114 570	57 463	57 107	
Total 3 y más	218 809	112 184	106 625	155 415	78 934	59 106	31 090	28 016	4 288	2 160	2 128	
5-6	1 446 213	735 399	710 814	1 159 225	578 263	257 720	142 443	115 277	29 268	14 693	14 575	
7-11	559 724	285 336	274 388	504 407	254 400	44 800	25 684	19 116	10 517	5 252	5 265	
12-17	667 680	337 879	329 801	499 403	244 929	153 814	85 669	68 145	14 463	7 281	7 182	
18-24	683 829	334 100	349 729	183 982	84 625	487 359	243 238	244 121	12 488	6 237	6 251	
Cabecera												
Total 3 y más	4 122 521	1 935 796	2 186 725	1 227 476	601 844	2 798 022	1 285 699	1 512 323	97 023	48 253	48 770	
5-6	155 832	79 710	76 122	119 360	60 649	33 096	17 368	15 728	3 376	1 693	1 683	
5-17	1 067 175	537 584	529 591	892 721	443 963	149 827	81 339	68 488	24 627	12 282	12 345	
7-11	408 957	207 033	201 924	374 890	188 239	25 287	14 432	10 855	8 780	4 362	4 418	

Cuadro 4.13 (continuación)
Población censada de 3 años y más, por asistencia escolar y sexo, según departamentos, áreas y grupos de edad escolar
2005

Departamentos, áreas y grupos de edad escolar (años)	Asistencia a alguna institución educativa											
	Total						No					
	Total	Hombre	Mujer	Total	Hombre	Mujer	Total	Hombre	Mujer	Total	Hombre	Mujer
12-17	502 386	250 841	251 545	398 471	195 075	203 396	91 444	49 539	41 905	12 471	6 227	6 244
18-24	536 588	256 432	280 156	165 243	75 657	89 586	360 958	175 655	185 303	10 387	5 120	5 267
Resto												
Total 3 y más	1 171 218	614 792	556 426	304 334	152 385	151 949	849 337	453 197	396 140	17 547	9 210	8 337
5-6	62 977	32 474	30 503	36 055	18 285	17 770	26 010	13 722	12 288	912	467	445
5-17	379 038	197 815	181 223	266 504	134 300	132 204	107 893	61 104	46 789	4 641	2 411	2 230
7-11	150 767	78 303	72 464	129 517	66 161	63 356	19 513	11 252	8 261	1 737	890	847
12-17	165 294	87 038	78 256	100 932	49 854	51 078	62 370	36 130	26 240	1 992	1 054	938
18-24	147 241	77 668	69 573	18 739	8 968	9 771	126 401	67 583	58 818	2 101	1 117	984
08 Atlántico												
Total												
Total 3 y más	1 983 350	960 292	1 023 058	629 072	314 700	314 372	1 341 946	639 421	702 525	12 332	6 171	6 161
5-6	89 427	46 024	43 403	73 673	37 585	36 088	15 443	8 265	7 178	311	174	137
5-17	541 512	275 528	265 984	460 012	232 261	227 751	79 356	42 172	37 184	2 144	1 095	1 049
7-11	204 816	104 542	100 274	184 970	93 625	91 345	19 235	10 597	8 638	611	320	291
12-17	247 269	124 962	122 307	201 369	101 051	100 318	44 678	23 310	21 368	1 222	601	621
18-24	279 724	135 313	144 411	83 114	40 321	42 793	194 986	94 184	100 802	1 624	808	816
Cabecera												
Total 3 y más	1 887 254	908 850	978 404	599 547	299 504	300 043	1 276 031	603 494	672 537	11 676	5 852	5 824
5-6	84 419	43 417	41 002	69 759	35 608	34 151	14 374	7 647	6 727	286	162	124
5-17	511 861	259 922	251 939	436 089	219 966	216 123	73 747	38 925	34 822	2 025	1 031	994
7-11	193 393	98 591	94 802	174 840	88 450	86 390	17 987	9 843	8 144	566	298	268
12-17	234 049	117 914	116 135	191 490	95 908	95 582	41 386	21 435	19 951	1 173	571	602
18-24	267 350	128 639	138 711	80 939	39 085	41 854	184 850	88 779	96 071	1 561	775	786
Resto												
Total 3 y más	96 096	51 442	44 654	29 525	15 196	14 329	65 915	35 927	29 988	656	319	337
5-6	5 008	2 607	2 401	3 914	1 977	1 937	1 069	618	451	25	12	13
5-17	29 651	15 606	14 045	23 923	12 295	11 628	5 609	3 247	2 362	119	64	55
7-11	11 423	5 951	5 472	10 130	5 175	4 955	1 248	754	494	45	22	23
12-17	13 220	7 048	6 172	9 879	5 143	4 736	3 292	1 875	1 417	49	30	19
18-24	12 374	6 674	5 700	2 175	1 236	939	10 136	5 405	4 731	63	33	30
I I Bogotá, D. C.												
Total												
Total 3 y más	6 442 431	3 068 328	3 374 103	2 011 916	1 001 008	1 010 908	4 247 913	1 975 794	2 272 119	182 602	91 526	91 076
5-6	244 185	124 298	119 887	200 565	101 930	98 635	38 032	19 506	18 526	5 588	2 862	2 726

Cuadro 4.13 (continuación)
Población censada de 3 años y más, por asistencia escolar y sexo, según departamentos, áreas y grupos de edad escolar
2005

Departamentos, áreas y grupos de edad escolar (años)	Asistencia a alguna institución educativa															
	Total						Sí						No		No informa	
	Total	Hombre	Mujer	Total	Hombre	Mujer	Total	Hombre	Mujer	Total	Hombre	Mujer	Total	Hombre	Mujer	
5-17	1 577 599	797 560	780 039	1 377 336	694 157	683 179	163 284	84 628	78 656	36 979	18 775	18 204				
7-11	634 279	322 128	312 151	588 841	298 010	290 831	31 669	17 064	14 605	13 769	7 054	6 715				
12-17	699 135	351 134	348 001	587 930	294 217	293 713	93 583	48 058	45 525	17 622	8 859	8 763				
18-24	887 464	424 671	462 793	313 780	148 481	165 299	550 488	264 657	285 831	23 196	11 533	11 663				
Cabecera																
Total 3 y más	6 427 932	3 060 736	3 367 196	2 007 759	998 880	1 008 879	4 238 584	1 970 834	2 267 750	181 589	91 022	90 567				
5-6	243 579	123 998	119 581	200 201	101 750	98 451	37 838	19 403	18 435	5 540	2 845	2 695				
5-17	1 573 133	795 230	777 903	1 373 839	692 379	681 460	162 478	84 158	78 320	36 816	18 693	18 123				
7-11	632 431	321 186	311 245	587 218	297 191	290 027	31 496	16 972	14 524	13 717	7 023	6 694				
12-17	697 123	350 046	347 077	586 420	293 438	292 982	93 144	47 783	45 361	17 559	8 825	8 734				
18-24	885 749	423 762	461 987	313 421	148 286	165 135	549 251	264 005	285 246	23 077	11 471	11 606				
Resto																
Total 3 y más	14 499	7 592	6 907	4 157	2 128	2 029	9 329	4 960	4 369	1 013	504	509				
5-6	606	300	306	364	180	184	194	103	91	48	17	31				
5-17	4 466	2 330	2 136	3 497	1 778	1 719	806	470	336	163	82	81				
7-11	1 848	942	906	1 623	819	804	173	92	81	52	31	21				
12-17	2 012	1 088	924	1 510	779	731	439	275	164	63	34	29				
18-24	1 715	909	806	359	195	164	1 237	652	585	119	62	57				
13 Bolívar																
Total																
Total 3 y más	1 709 990	852 522	857 468	570 562	287 183	283 379	1 112 895	551 791	561 104	26 533	13 548	12 985				
5-6	84 151	43 220	40 931	67 731	34 298	33 433	15 856	8 623	7 233	564	299	265				
5-17	519 072	266 626	252 446	434 260	220 981	213 279	80 189	43 295	36 894	4 623	2 350	2 273				
7-11	197 630	101 454	96 176	178 877	90 947	87 930	17 525	9 850	7 675	1 228	657	571				
12-17	237 291	121 952	115 339	187 652	95 736	91 916	46 808	24 822	21 986	2 831	1 394	1 437				
18-24	233 069	116 567	116 502	63 961	31 395	32 566	165 883	83 503	82 380	3 225	1 669	1 556				
Cabecera																
Total 3 y más	1 315 795	639 194	676 601	445 636	222 112	223 524	851 088	407 521	443 567	19 071	9 561	9 510				
5-6	60 946	31 189	29 757	51 441	26 020	25 421	9 248	5 037	4 211	257	132	125				
5-17	382 235	194 324	187 911	329 893	166 702	163 191	49 443	26 210	23 233	2 899	1 412	1 487				
7-11	143 776	73 304	70 472	132 462	67 082	65 380	10 688	5 909	4 779	626	313	313				
12-17	177 513	89 831	87 682	145 990	73 600	72 390	29 507	15 264	14 243	2 016	967	1 049				
18-24	181 087	87 920	93 167	55 905	26 759	29 146	122 890	60 006	62 884	2 292	1 155	1 137				

Cuadro 4.13 (continuación)
Población censada de 3 años y más, por asistencia escolar y sexo, según departamentos, áreas y grupos de edad escolar
2005

Departamentos, áreas y grupos de edad escolar (años)	Asistencia a alguna institución educativa													
	Total						No							
	Total		Sí		No		Total		Sí		No			
	Hombre	Mujer	Total	Hombre	Mujer	Total	Hombre	Mujer	Total	Hombre	Mujer	Total	Hombre	Mujer
Resto														
Total 3 y más	394 195	213 328	180 867	124 926	65 071	59 855	261 807	144 270	117 537	7 462	3 987	3 475		
5-6	23 205	12 031	11 174	16 290	8 278	8 012	6 608	3 586	3 022	307	167	140		
5-17	136 837	72 302	64 535	104 367	54 279	50 088	30 746	17 085	13 661	1 724	938	786		
7-11	53 854	28 150	25 704	46 415	23 865	22 550	6 837	3 941	2 896	602	344	258		
12-17	59 778	32 121	27 657	41 662	22 136	19 526	17 301	9 558	7 743	815	427	388		
18-24	51 982	28 647	23 335	8 056	4 636	3 420	42 993	23 497	19 496	933	514	419		
15 Boyacá														
Total														
Total 3 y más	1 139 950	566 277	573 673	347 933	174 324	173 609	781 192	386 407	394 785	10 825	5 546	5 279		
5-6	51 135	26 232	24 903	41 446	21 191	20 255	9 214	4 802	4 412	475	239	236		
5-17	332 944	170 801	162 143	277 743	140 283	137 460	52 137	28 964	23 173	3 064	1 554	1 510		
7-11	131 399	67 155	64 244	123 351	62 781	60 570	6 871	3 794	3 077	1 177	580	597		
12-17	150 410	77 414	72 996	112 946	56 311	56 635	36 052	20 368	15 684	1 412	735	677		
18-24	139 468	71 030	68 438	36 199	16 695	19 504	102 144	53 772	48 372	1 125	563	562		
Cabecera														
Total 3 y más	596 330	282 024	314 306	208 403	102 661	105 742	382 660	176 687	205 973	5 267	2 676	2 591		
5-6	26 315	13 523	12 792	22 755	11 688	11 067	3 388	1 747	1 641	172	88	84		
5-17	172 030	86 497	85 533	155 059	77 575	77 484	15 614	8 239	7 375	1 357	683	674		
7-11	67 661	34 148	33 513	65 112	32 769	32 343	2 054	1 141	913	495	238	257		
12-17	78 054	38 826	39 228	67 192	33 118	34 074	10 172	5 351	4 821	690	357	333		
18-24	77 239	36 957	40 282	28 108	12 779	15 329	48 601	23 913	24 688	530	265	265		
Resto														
Total 3 y más	543 620	284 253	259 367	139 530	71 663	67 867	398 532	209 720	188 812	5 558	2 870	2 688		
5-6	24 820	12 709	12 111	18 691	9 503	9 188	5 826	3 055	2 771	303	151	152		
5-17	160 914	84 304	76 610	122 684	62 708	59 976	36 523	20 725	15 798	1 707	871	836		
7-11	63 738	33 007	30 731	58 239	30 012	28 227	4 817	2 653	2 164	682	342	340		
12-17	72 356	38 588	33 768	45 754	23 193	22 561	25 880	15 017	10 863	722	378	344		
18-24	62 229	34 073	28 156	8 091	3 916	4 175	53 543	29 859	23 684	595	298	297		
17 Caldas														
Total														
Total 3 y más	855 782	416 639	439 143	238 368	119 464	118 904	610 742	293 773	316 969	6 672	3 402	3 270		
5-6	32 136	16 553	15 583	24 022	12 276	11 746	7 824	4 135	3 689	290	142	148		
5-17	224 921	115 113	109 808	183 818	92 517	91 301	39 440	21 753	17 687	1 663	843	820		

Cuadro 4.13 (continuación)
Población censada de 3 años y más, por asistencia escolar y sexo, según departamentos, áreas y grupos de edad escolar
2005

Departamentos, áreas y grupos de edad escolar (años)	Asistencia a alguna institución educativa																	
	Total						Sí						No					
	Total	Hombre	Mujer	Total	Hombre	Mujer	Total	Hombre	Mujer	Total	Hombre	Mujer	Total	Hombre	Mujer			
7-11	86 299	44 239	42 060	79 367	40 365	39 002	6 274	3 540	2 734	658	334	324	658	334	324			
12-17	106 486	54 321	52 165	80 429	39 876	40 553	25 342	14 078	11 264	715	367	348	715	367	348			
18-24	103 731	50 940	52 791	29 864	14 317	15 547	73 190	36 279	36 911	677	344	333	677	344	333			
Cabecera																		
Total 3 y más	618 439	290 918	327 521	182 883	91 395	91 488	432 651	198 066	234 585	2 905	1 457	1 448	2 905	1 457	1 448			
5-6	21 307	10 967	10 340	17 261	8 835	8 426	3 952	2 086	1 866	94	46	48	94	46	48			
5-17	154 888	78 419	76 469	133 955	67 190	66 765	20 243	10 880	9 363	690	349	341	690	349	341			
7-11	58 901	29 937	28 964	55 334	27 921	27 413	3 314	1 889	1 425	253	127	126	253	127	126			
12-17	74 680	37 515	37 165	61 360	30 434	30 926	12 977	6 905	6 072	343	176	167	343	176	167			
18-24	77 646	37 318	40 328	27 059	13 000	14 059	50 286	24 162	26 124	301	156	145	301	156	145			
Resto																		
Total 3 y más	237 343	125 721	111 622	55 485	28 069	27 416	178 091	95 707	82 384	3 767	1 945	1 822	3 767	1 945	1 822			
5-6	10 829	5 586	5 243	6 761	3 441	3 320	3 872	2 049	1 823	196	96	100	196	96	100			
5-17	70 033	36 694	33 339	49 863	25 327	24 536	19 197	10 873	8 324	973	494	479	973	494	479			
7-11	27 398	14 302	13 096	24 033	12 444	11 589	2 960	1 651	1 309	405	207	198	405	207	198			
12-17	31 806	16 806	15 000	19 069	9 442	9 627	12 365	7 173	5 192	372	191	181	372	191	181			
18-24	26 085	13 622	12 463	2 805	1 317	1 488	22 904	12 117	10 787	376	188	188	376	188	188			
18 Caquetá																		
Total	308 716	156 320	152 396	97 962	48 668	49 294	190 949	97 229	93 720	19 805	10 423	9 382	19 805	10 423	9 382			
Total 3 y más	17 957	9 150	8 807	12 725	6 387	6 338	4 220	2 269	1 951	1 012	494	518	1 012	494	518			
5-6	106 097	53 897	52 200	79 620	39 908	39 712	21 009	11 186	9 823	5 468	2 803	2 665	5 468	2 803	2 665			
5-17	42 167	21 494	20 673	36 257	18 290	17 967	3 878	2 144	1 734	2 032	1 060	972	2 032	1 060	972			
12-17	45 973	23 253	22 720	30 638	15 231	15 407	12 911	6 773	6 138	2 424	1 249	1 175	2 424	1 249	1 175			
18-24	41 064	21 197	19 867	7 474	3 499	3 975	31 107	16 407	14 700	2 483	1 291	1 192	2 483	1 291	1 192			
Cabecera																		
Total 3 y más	209 042	100 702	108 340	75 592	36 856	38 736	126 313	60 299	66 014	7 137	3 547	3 590	7 137	3 547	3 590			
5-6	11 854	5 973	5 881	9 476	4 712	4 764	2 164	1 165	999	214	96	118	214	96	118			
5-17	72 273	36 016	36 257	60 141	29 751	30 390	10 610	5 522	5 088	1 522	743	779	1 522	743	779			
7-11	28 384	14 295	14 089	26 032	12 992	13 040	1 795	1 016	779	557	287	270	557	287	270			
12-17	32 035	15 748	16 287	24 633	12 047	12 586	6 651	3 341	3 310	751	360	391	751	360	391			
18-24	26 141	12 155	13 986	6 356	2 811	3 545	18 902	8 911	9 991	883	433	450	883	433	450			
Resto																		
Total 3 y más	99 674	55 618	44 056	22 370	11 812	10 558	64 636	36 930	27 706	12 668	6 876	5 792	12 668	6 876	5 792			
5-6	6 103	3 177	2 926	3 249	1 675	1 574	2 056	1 104	952	798	398	400	798	398	400			

Cuadro 4.13 (continuación)
Población censada de 3 años y más, por asistencia escolar y sexo, según departamentos, áreas y grupos de edad escolar
2005

Departamentos, áreas y grupos de edad escolar (años)	Asistencia a alguna institución educativa											
	Total			Sí			No			No informa		
	Total	Hombre	Mujer	Total	Hombre	Mujer	Total	Hombre	Mujer	Total	Hombre	Mujer
5-17	33 824	17 881	15 943	19 479	10 157	9 322	10 399	5 664	4 735	3 946	2 060	1 886
7-11	13 783	7 199	6 584	10 225	5 298	4 927	2 083	1 128	955	1 475	773	702
12-17	13 938	7 505	6 433	6 005	3 184	2 821	6 260	3 432	2 828	1 673	889	784
18-24	14 923	9 042	5 881	1 118	688	430	12 205	7 496	4 709	1 600	858	742
19 Cauca												
Total	1 104 714	549 835	554 879	322 623	161 570	161 053	755 804	374 951	380 853	26 287	13 314	12 973
Total 3 y más	53 294	27 207	26 087	37 363	18 824	18 539	14 526	7 663	6 863	1 405	720	685
5-6	339 336	173 439	165 897	255 729	129 186	126 543	75 710	40 194	35 516	7 897	4 059	3 838
7-11	134 286	68 914	65 372	119 127	60 760	58 367	12 034	6 560	5 474	3 125	1 594	1 531
12-17	151 756	77 318	74 438	99 239	49 602	49 637	49 150	25 971	23 179	3 367	1 745	1 622
18-24	152 032	76 404	75 628	31 572	14 963	16 609	117 121	59 716	57 405	3 339	1 725	1 614
Cabecera												
Total 3 y más	453 068	214 638	238 430	153 315	75 530	77 785	296 067	137 305	158 762	3 686	1 803	1 883
5-6	18 621	9 525	9 096	15 524	7 923	7 601	2 948	1 528	1 420	149	74	75
5-17	126 882	63 650	63 232	109 346	54 567	54 779	16 719	8 677	8 042	817	406	411
7-11	48 979	24 970	24 009	45 809	23 189	22 620	2 922	1 651	1 271	248	130	118
12-17	59 282	29 155	30 127	48 013	23 455	24 558	10 849	5 498	5 351	420	202	218
18-24	63 759	30 401	33 358	21 990	10 185	11 805	41 341	20 012	21 329	428	204	224
Resto												
Total 3 y más	651 646	335 197	316 449	169 308	86 040	83 268	459 737	237 646	222 091	22 601	11 511	11 090
5-6	34 673	17 682	16 991	21 839	10 901	10 938	11 578	6 135	5 443	1 256	646	610
5-17	212 454	109 789	102 665	146 383	74 619	71 764	58 991	31 517	27 474	7 080	3 653	3 427
7-11	85 307	43 944	41 363	73 318	37 571	35 747	9 112	4 909	4 203	2 877	1 464	1 413
12-17	92 474	48 163	44 311	51 226	26 147	25 079	38 301	20 473	17 828	2 947	1 543	1 404
18-24	88 273	46 003	42 270	9 582	4 778	4 804	75 780	39 704	36 076	2 911	1 521	1 390
20 Cesar												
Total	810 679	403 152	407 527	266 800	132 910	133 890	534 068	265 160	268 908	9 811	5 082	4 729
Total 3 y más	45 135	23 137	21 998	32 498	16 349	16 149	11 896	6 367	5 529	741	421	320
5-6	271 109	138 990	132 119	212 668	107 511	105 157	55 234	29 784	25 450	3 207	1 695	1 512
7-11	104 885	53 951	50 934	90 479	45 964	44 515	13 102	7 299	5 803	1 304	688	616
12-17	121 089	61 902	59 187	89 691	45 198	44 493	30 236	16 118	14 118	1 162	586	576
18-24	106 707	50 973	55 734	24 251	11 014	13 237	81 370	39 396	41 974	1 086	563	523

Cuadro 4.13 (continuación)
Población censada de 3 años y más, por asistencia escolar y sexo, según departamentos, áreas y grupos de edad escolar
2005

Departamentos, áreas y grupos de edad escolar (años)	Asistencia a alguna institución educativa														
	Total						Sí						No		
	Total	Hombre	Mujer	Total	Hombre	Mujer	Total	Hombre	Mujer	Total	Hombre	Mujer	Total	Hombre	Mujer
Cabecera															
Total 3 y más	581 056	278 710	302 346	201 644	99 029	102 615	376 895	178 393	198 502	2 517	1 288	1 229			
5-6	30 250	15 384	14 866	24 141	12 146	11 995	6 007	3 179	2 828	102	59	43			
5-17	188 966	95 354	93 612	158 394	79 329	79 065	29 983	15 726	14 257	589	299	290			
7-11	71 901	36 525	35 376	65 616	33 089	32 527	6 067	3 336	2 731	218	100	118			
12-17	86 815	43 445	43 370	68 637	34 094	34 543	17 909	9 211	8 698	269	140	129			
18-24	77 327	35 525	41 802	20 361	8 955	11 406	56 718	26 445	30 273	248	125	123			
Resto															
Total 3 y más	229 623	124 442	105 181	65 156	33 881	31 275	157 173	86 767	70 406	7 294	3 794	3 500			
5-6	14 885	7 753	7 132	8 357	4 203	4 154	5 889	3 188	2 701	639	362	277			
5-17	82 143	43 636	38 502	54 274	28 182	26 092	25 251	14 058	11 193	2 618	1 396	1 222			
7-11	32 984	17 426	15 558	24 863	12 875	11 988	7 035	3 963	3 072	1 086	588	498			
12-17	34 274	18 457	15 817	21 054	11 104	9 950	12 327	6 907	5 420	893	446	447			
18-24	29 380	15 448	13 932	3 890	2 059	1 831	24 652	12 951	11 701	838	438	400			
23 Córdoba															
Total															
Total 3 y más	1 359 175	683 451	675 724	453 817	231 556	222 261	897 924	448 078	449 846	7 434	3 817	3 617			
5-6	72 213	36 887	35 326	56 189	28 376	27 813	15 684	8 332	7 352	340	179	161			
5-17	436 643	224 783	211 860	365 296	187 742	177 554	69 548	36 105	33 443	1 799	936	863			
7-11	168 860	86 931	81 929	154 494	78 882	75 612	13 697	7 710	5 987	669	339	330			
12-17	195 570	100 965	94 605	154 613	80 484	74 129	40 167	20 063	20 104	790	418	372			
18-24	178 493	88 786	89 707	41 532	20 753	20 779	136 177	67 627	68 550	784	406	378			
Cabecera															
Total 3 y más	695 721	332 488	363 233	245 994	121 735	124 259	447 689	209 702	237 987	2 038	1 051	987			
5-6 años	33 620	16 961	16 659	29 063	14 565	14 498	4 479	2 352	2 127	78	44	34			
5-17	210 520	105 520	105 000	186 301	93 457	92 844	23 847	11 868	11 979	372	195	177			
7-11	79 203	40 302	38 901	74 991	37 967	37 024	4 107	2 289	1 818	105	46	59			
12-17	97 697	48 257	49 440	82 247	40 925	41 322	15 261	7 227	8 034	189	105	84			
18-24	95 648	44 671	50 977	29 124	13 499	15 625	66 275	31 040	35 235	249	132	117			
Resto															
Total 3 y más	663 454	350 963	312 491	207 823	109 821	98 002	450 235	238 376	211 859	5 396	2 766	2 630			
5-6	38 593	19 926	18 667	27 126	13 811	13 315	11 205	5 980	5 225	262	135	127			
5-17	226 123	119 263	106 860	178 995	94 285	84 710	45 701	24 237	21 464	1 427	741	686			
7-11	89 657	46 629	43 028	79 503	40 915	38 588	9 590	5 421	4 169	564	293	271			
12-17	97 873	52 708	45 165	72 366	39 559	32 807	24 906	12 836	12 070	601	313	288			
18-24	82 845	44 115	38 730	12 408	7 254	5 154	69 902	36 587	33 315	535	274	261			

Cuadro 4.13 (continuación)
Población censada de 3 años y más, por asistencia escolar y sexo, según departamentos, áreas y grupos de edad escolar
2005

Departamentos, áreas y grupos de edad escolar (años)	Asistencia a alguna institución educativa											
	Total			Sí			No			No informa		
	Total	Hombre	Mujer	Total	Hombre	Mujer	Total	Hombre	Mujer	Total	Hombre	Mujer
25 Cundinamarca												
Total	2 104 336	1 049 431	1 054 905	638 249	318 182	320 067	1 433 406	714 699	718 707	32 681	16 550	16 131
Total 3 y más	93 641	47 915	45 726	74 324	37 831	36 493	17 663	9 270	8 393	1 654	814	840
5-6	605 514	309 459	296 055	513 640	258 640	254 998	82 238	45 970	36 268	9 636	4 847	4 789
7-11	241 768	123 748	118 020	225 253	114 670	110 583	12 562	7 059	5 503	3 953	2 019	1 934
12-17	270 105	137 796	132 309	214 063	106 141	107 922	52 013	29 641	22 372	4 029	2 014	2 015
18-24	259 900	132 121	127 779	61 579	29 379	32 200	195 111	101 152	93 959	3 210	1 590	1 620
Cabecera												
Total	1 360 670	656 728	703 942	436 878	215 946	220 932	902 483	430 039	472 444	21 309	10 743	10 566
Total 3 y más	61 107	31 223	29 884	49 728	25 364	24 364	10 254	5 305	4 949	1 125	554	571
5-6	389 635	196 745	192 890	338 985	169 908	169 077	44 137	23 598	20 539	6 513	3 239	3 274
7-11	155 805	79 157	76 648	145 423	73 522	71 901	7 691	4 276	3 415	2 691	1 359	1 332
12-17	172 723	86 365	86 358	143 834	71 022	72 812	26 192	14 017	12 175	2 697	1 326	1 371
18-24	174 158	84 648	89 510	47 154	21 829	25 325	124 987	61 820	63 167	2 017	999	1 018
Resto												
Total	743 666	392 703	350 963	201 371	102 236	99 135	530 923	284 660	246 263	11 372	5 807	5 565
Total 3 y más	32 534	16 692	15 842	24 596	12 467	12 129	7 409	3 965	3 444	529	260	269
5-6	215 879	112 714	103 165	174 655	88 734	85 921	38 101	22 372	15 729	3 123	1 608	1 515
7-11	85 963	44 591	41 372	79 830	41 148	38 682	4 871	2 783	2 088	1 262	660	602
12-17	97 382	51 431	45 951	70 229	35 119	35 110	25 821	15 624	10 197	1 332	688	644
18-24	85 742	47 473	38 269	14 425	7 550	6 875	70 124	39 332	30 792	1 193	591	602
27 Chocó												
Total	351 142	172 999	178 143	106 913	53 324	53 589	200 683	96 545	104 138	43 546	23 130	20 416
Total 3 y más	21 592	11 083	10 509	11 330	5 672	5 658	6 717	3 518	3 199	3 545	1 893	1 652
5-6	128 830	66 050	62 780	79 526	40 256	39 270	28 082	14 645	13 437	21 222	11 149	10 073
7-11	48 764	25 028	23 736	31 984	16 226	15 758	7 995	4 245	3 750	8 785	4 557	4 228
12-17	58 474	29 939	28 535	36 212	18 358	17 854	13 370	6 882	6 488	8 892	4 699	4 193
18-24	50 068	25 023	25 045	13 178	6 406	6 772	31 757	15 834	15 923	5 133	2 783	2 350
Cabecera												
Total	195 086	91 726	103 360	71 395	34 205	37 190	108 726	49 857	58 869	14 965	7 664	7 301
Total 3 y más	10 335	5 295	5 040	7 099	3 557	3 542	2 137	1 143	994	1 099	595	504
5-6	68 298	33 931	34 367	51 472	25 222	26 250	9 771	5 077	4 694	7 055	3 632	3 423

Cuadro 4.13 (continuación)
Población censada de 3 años y más, por asistencia escolar y sexo, según departamentos, áreas y grupos de edad escolar
2005

Departamentos, áreas y grupos de edad escolar (años)	Asistencia a alguna institución educativa											
	Total			Sí			No			No informa		
	Total	Hombre	Mujer	Total	Hombre	Mujer	Total	Hombre	Mujer	Total	Hombre	Mujer
7-11	24 461	12 277	12 184	19 540	9 691	9 849	2 156	1 179	977	2 765	1 407	1 358
12-17	33 502	16 359	17 143	24 833	11 974	12 859	5 478	2 755	2 723	3 191	1 630	1 561
18-24	29 890	14 265	15 625	10 237	4 669	5 568	17 819	8 666	9 153	1 834	930	904
Resto	156 056	81 273	74 783	35 518	19 119	16 399	91 957	46 688	45 269	28 581	15 466	13 115
Total 3 y más	11 257	5 788	5 469	4 231	2 115	2 116	4 580	2 375	2 205	2 446	1 298	1 148
5-6	60 532	32 119	28 413	28 054	15 034	13 020	18 311	9 568	8 743	14 167	7 517	6 650
7-11	24 303	12 751	11 552	12 444	6 535	5 909	5 839	3 066	2 773	6 020	3 150	2 870
12-17	24 972	13 580	11 392	11 379	6 384	4 995	7 892	4 127	3 765	5 701	3 069	2 632
18-24	20 178	10 758	9 420	2 941	1 737	1 204	13 938	7 168	6 770	3 299	1 853	1 446
41 Huila												
Total	935 440	467 883	467 557	275 752	135 834	139 918	647 377	325 793	321 584	12 311	6 256	6 055
Total 3 y más	47 554	24 230	23 324	33 353	16 728	16 625	13 603	7 206	6 397	598	296	302
5-6	299 715	153 233	146 482	230 703	114 865	115 838	65 934	36 848	29 086	3 078	1 520	1 558
7-11	118 885	60 889	57 996	107 400	54 407	52 993	10 343	5 917	4 426	1 142	565	577
12-17	133 276	68 114	65 162	89 950	43 730	46 220	41 988	23 725	18 263	1 338	659	679
18-24	117 495	58 002	59 493	22 614	10 377	12 237	93 461	46 923	46 538	1 420	702	718
Cabecera												
Total 3 y más	564 699	269 375	295 324	184 187	90 023	94 164	375 363	176 733	198 630	5 149	2 619	2 530
5-6	26 426	13 396	13 030	20 853	10 477	10 376	5 368	2 824	2 544	205	95	110
5-17	174 011	87 558	86 453	147 113	73 111	74 002	25 776	13 884	11 892	1 122	563	559
7-11	68 157	34 583	33 574	63 565	32 011	31 554	4 192	2 367	1 825	400	205	195
12-17	79 428	39 579	39 849	62 695	30 623	32 072	16 216	8 693	7 523	517	263	254
18-24	70 339	32 670	37 669	18 810	8 399	10 411	50 949	23 988	26 961	580	283	297
Resto												
Total 3 y más	370 741	198 508	172 233	91 565	45 811	45 754	272 014	149 060	122 954	7 162	3 637	3 525
5-6	21 128	10 834	10 294	12 500	6 251	6 249	8 235	4 382	3 853	393	201	192
5-17	125 704	65 675	60 029	83 590	41 754	41 836	40 158	22 964	17 194	1 956	957	999
7-11	50 728	26 306	24 422	43 835	22 396	21 439	6 151	3 550	2 601	742	360	382
12-17	53 848	28 535	25 313	27 255	13 107	14 148	25 772	15 032	10 740	821	396	425
18-24	47 156	25 332	21 824	3 804	1 978	1 826	42 512	22 935	19 577	840	419	421

Cuadro 4.13 (continuación)
Población censada de 3 años y más, por asistencia escolar y sexo, según departamentos, áreas y grupos de edad escolar
2005

Departamentos, áreas y grupos de edad escolar (años)	Asistencia a alguna institución educativa											
	Total						No					
	Total	Hombre	Mujer	Total	Hombre	Mujer	Total	Hombre	Mujer	Total	Hombre	Mujer
44 La Guajira												
Total 3 y más	585 001	288 370	296 631	165 042	80 653	84 389	367 699	181 472	186 227	52 260	26 245	26 015
5-6	36 444	18 718	17 726	19 200	9 745	9 455	13 840	7 229	6 611	3 404	1 744	1 660
5-17	200 613	102 057	98 556	121 193	60 456	60 737	63 289	33 255	30 034	16 131	8 346	7 785
7-11	80 277	41 059	39 218	51 545	25 811	25 734	22 568	11 994	10 574	6 164	3 254	2 910
12-17	83 892	42 280	41 612	50 448	24 900	25 548	26 881	14 032	12 849	6 563	3 348	3 215
18-24	80 083	39 131	40 952	19 046	8 812	10 234	53 911	26 796	27 115	7 126	3 523	3 603
Cabecera												
Total 3 y más	311 584	151 277	160 307	118 367	57 485	60 882	178 392	86 240	92 152	14 825	7 552	7 273
5-6	15 898	8 175	7 723	13 384	6 812	6 572	2 293	1 255	1 038	221	108	113
5-17	97 663	48 986	48 677	83 670	41 678	41 992	11 702	6 130	5 572	2 291	1 178	1 113
7-11	37 317	18 900	18 417	34 203	17 197	17 006	2 627	1 437	1 190	487	266	221
12-17	44 448	21 911	22 537	36 083	17 669	18 414	6 782	3 438	3 344	1 583	804	779
18-24	43 173	20 612	22 561	14 816	6 752	8 064	26 230	12 800	13 430	2 127	1 060	1 067
Resto												
Total 3 y más	273 417	137 093	136 324	46 675	23 168	23 507	189 307	95 232	94 075	37 435	18 693	18 742
5-6	20 546	10 543	10 003	5 816	2 933	2 883	11 547	5 974	5 573	3 183	1 636	1 547
5-17	102 950	53 071	49 879	37 523	18 778	18 745	51 587	27 125	24 462	13 840	7 168	6 672
7-11	42 960	22 159	20 801	17 342	8 614	8 728	19 941	10 557	9 384	5 677	2 988	2 689
12-17	39 444	20 369	19 075	14 365	7 231	7 134	20 099	10 594	9 505	4 980	2 544	2 436
18-24	36 910	18 519	18 391	4 230	2 060	2 170	27 681	13 996	13 685	4 999	2 463	2 536
47 Magdalena												
Total	1 048 998	528 208	520 790	345 486	173 813	171 673	691 062	347 985	343 077	12 450	6 410	6 040
Total 3 y más	57 792	29 695	28 097	44 489	22 475	22 014	12 668	6 893	5 775	635	327	308
5-6	336 110	172 755	163 355	273 928	138 933	134 995	58 809	32 071	26 738	3 373	1 751	1 622
5-17	129 757	66 844	62 913	114 696	58 320	56 376	13 813	7 871	5 942	1 248	653	595
12-17	148 561	76 216	72 345	114 743	58 138	56 605	32 328	17 307	15 021	1 490	771	719
18-24	137 979	69 198	68 781	31 107	15 500	15 607	105 327	52 918	52 409	1 545	780	765
Cabecera												
Total 3 y más	729 273	355 155	374 118	247 614	123 256	124 358	476 930	229 494	247 436	4 729	2 405	2 324
5-6	38 188	19 533	18 655	31 133	15 722	15 411	6 957	3 760	3 197	98	51	47

Cuadro 4.13 (continuación)
Población censada de 3 años y más, por asistencia escolar y sexo, según departamentos, áreas y grupos de edad escolar
2005

Departamentos, áreas y grupos de edad escolar (años)	Asistencia a alguna institución educativa														
	Total						No informa								
	Total			Sí			No			Total			No informa		
	Hombre	Mujer	Total	Hombre	Mujer	Total	Hombre	Mujer	Total	Hombre	Mujer	Total	Hombre	Mujer	Total
5-17	226 825	115 192	111 633	193 687	97 454	96 233	32 256	17 294	14 962	882	444	438	444	261	184
7-11	86 494	44 281	42 213	79 073	40 047	39 026	7 162	4 103	3 059	259	131	128	131	262	263
12-17	102 143	51 378	50 765	83 481	41 685	41 796	18 137	9 431	8 706	525	262	263	262	299	275
18-24	95 904	46 457	49 447	25 039	12 092	12 947	70 291	34 066	36 225	574	299	275	299	481	490
Resto															
Total 3 y más	3 19 725	1 73 053	1 46 672	97 872	50 557	47 315	214 132	118 491	95 641	7 721	4 005	3 716	4 005	276	261
5-6	19 604	10 162	9 442	13 356	6 753	6 603	5 711	3 133	2 578	537	276	261	276	522	467
5-17	109 285	57 563	51 722	80 241	41 479	38 762	26 553	14 777	11 776	2 491	1 307	1 184	1 307	522	467
7-11	43 263	22 563	20 700	35 623	18 273	17 350	6 651	3 768	2 883	989	522	467	522	509	456
12-17	46 418	24 838	21 580	31 262	16 453	14 809	14 191	7 876	6 315	965	509	456	509	481	490
18-24	42 075	22 741	19 334	6 068	3 408	2 660	35 036	18 852	16 184	971	481	490	481	605	580
50 Meta															
Total	667 195	334 541	332 654	206 261	102 875	103 386	451 599	226 825	224 774	9 335	4 841	4 494	4 841	242	200
Total 3 y más	31 335	16 270	15 065	23 719	12 120	11 599	7 174	3 908	3 266	442	242	200	242	1 402	1 245
5-6	203 681	104 054	99 627	166 811	83 937	82 874	34 223	18 715	15 508	2 647	1 402	1 245	1 402	573	498
5-17	80 533	41 430	39 103	73 159	37 317	35 842	6 303	3 540	2 763	1 071	573	498	573	587	547
12-17	91 813	46 354	45 459	69 933	34 500	35 433	20 746	11 267	9 479	1 134	587	547	587	605	580
18-24	88 451	44 051	44 400	19 083	8 853	10 230	68 183	34 593	33 590	1 185	605	580	605	2 090	2 141
Cabecera															
Total 3 y más	539 452	263 944	275 508	172 800	85 311	87 489	362 421	176 543	185 878	4 231	2 090	2 141	2 090	40	30
5-6	24 699	12 706	11 993	19 551	9 923	9 628	5 078	2 743	2 335	70	40	30	40	337	324
5-17	162 903	82 031	80 872	137 688	68 660	69 028	24 554	13 034	11 520	661	337	324	337	117	101
7-11	64 143	32 756	31 387	59 334	30 083	29 251	4 591	2 556	2 035	218	117	101	117	180	193
12-17	74 061	36 569	37 492	58 803	28 654	30 149	14 885	7 735	7 150	373	180	193	180	281	293
18-24	73 096	35 854	37 242	17 238	7 906	9 332	55 284	27 667	27 617	574	281	293	281	2751	2 353
Resto															
Total 3 y más	127 743	70 597	57 146	33 461	17 564	15 897	89 178	50 282	38 896	5 104	2 751	2 353	2 751	202	170
5-6	6 636	3 564	3 072	4 168	2 197	1 971	2 096	1 165	931	372	202	170	202	1 065	921
5-17	40 778	22 023	18 755	29 123	15 277	13 846	9 669	5 681	3 988	1 986	1 065	921	1 065	456	397
7-11	16 390	8 674	7 716	13 825	7 234	6 591	1 712	984	728	853	456	397	456	407	354
12-17	17 752	9 785	7 967	11 130	5 846	5 284	5 861	3 532	2 329	761	407	354	407	324	287
18-24	15 355	8 197	7 158	1 845	947	898	12 899	6 926	5 973	611	324	287	324		

Cuadro 4.13 (continuación)
Población censada de 3 años y más, por asistencia escolar y sexo, según departamentos, áreas y grupos de edad escolar
2005

Departamentos, áreas y grupos de edad escolar (años)	Asistencia a alguna institución educativa														
	Total						Sí			No			No informa		
	Total	Hombre	Mujer	Total	Hombre	Mujer	Total	Hombre	Mujer	Total	Hombre	Mujer	Total	Hombre	Mujer
52 Nariño															
Total	1 394 838	688 876	705 962	378 426	188 239	190 187	962 214	472 921	489 293	54 198	27 716	26 482	3 453	1 789	1 664
Total 3 y más	68 588	35 179	33 409	48 777	24 805	23 972	16 358	8 585	7 773	3 453	1 789	1 664	17 465	8 931	8 534
5-6	417 719	213 429	204 290	308 326	155 160	153 166	91 928	49 338	42 590	17 465	8 931	8 534	6 843	3 516	3 327
7-11	162 683	83 386	79 297	141 384	71 985	69 399	14 456	7 885	6 571	6 843	3 516	3 327	7 169	3 626	3 543
12-17	186 448	94 864	91 584	118 165	58 370	59 795	61 114	32 868	28 246	7 169	3 626	3 543	6 886	3 582	3 304
18-24	192 585	96 616	95 969	35 931	16 696	19 235	149 768	76 338	73 430	6 886	3 582	3 304			
Cabecera															
Total 3 y más	661 941	315 141	346 800	210 569	103 823	106 746	438 066	204 652	233 414	13 306	6 666	6 640	679	363	316
5-6	29 605	14 972	14 633	24 808	12 456	12 352	4 118	2 153	1 965	679	363	316	4 116	2 086	2 030
5-17	188 520	94 885	93 635	160 483	80 349	80 134	23 921	12 450	11 471	4 116	2 086	2 030	1 646	844	802
7-11	72 251	36 729	35 522	66 857	33 812	33 045	3 748	2 073	1 675	1 646	844	802	1 791	879	912
12-17	86 664	43 184	43 480	68 818	34 081	34 737	16 055	8 224	7 831	1 791	879	912	1 510	737	773
18-24	91 056	44 075	46 981	26 338	12 167	14 171	63 208	31 171	32 037	1 510	737	773			
Resto															
Total 3 y más	732 897	373 735	359 162	167 857	84 416	83 441	524 148	268 269	255 879	40 892	21 050	19 842	2 774	1 426	1 348
5-6	38 983	20 207	18 776	23 969	12 349	11 620	12 240	6 432	5 808	2 774	1 426	1 348	13 349	6 845	6 504
5-17	229 199	118 544	110 655	147 843	74 811	73 032	68 007	36 888	31 119	13 349	6 845	6 504	5 197	2 672	2 525
7-11	90 432	46 657	43 775	74 527	38 173	36 354	10 708	5 812	4 896	5 197	2 672	2 525	5 378	2 747	2 631
12-17	99 784	51 680	48 104	49 347	24 289	25 058	45 059	24 644	20 415	5 378	2 747	2 631	5 376	2 845	2 531
18-24	101 529	52 541	48 988	9 593	4 529	5 064	86 560	45 167	41 393	5 376	2 845	2 531			
54 Norte de Santander															
Total	1 134 243	559 437	574 806	330 547	163 137	167 410	793 273	390 887	402 386	10 423	5 413	5 010	499	253	246
Total 3 y más	50 930	26 190	24 740	36 363	18 383	17 980	14 068	7 554	6 514	499	253	246	2 731	1 409	1 322
5-6	336 171	172 480	163 691	266 484	133 698	132 786	66 956	37 373	29 583	2 731	1 409	1 322	1 070	545	525
7-11	130 018	66 645	63 373	117 367	59 735	57 632	11 581	6 365	5 216	1 070	545	525	1 162	611	551
12-17	155 223	79 645	75 578	112 754	55 580	57 174	41 307	23 454	17 853	1 162	611	551	1 257	679	578
18-24	155 974	77 100	78 874	37 444	16 716	20 728	117 273	59 705	57 568	1 257	679	578			
Cabecera															
Total 3 y más	891 558	428 376	463 182	270 830	132 883	137 947	616 144	293 199	322 945	4 584	2 294	2 290	185	101	84
5-6	37 927	19 398	18 529	28 646	14 445	14 201	9 096	4 852	4 244	185	101	84	967	500	467
5-17	255 149	129 779	125 370	212 245	106 072	106 173	41 937	23 207	18 730	967	500	467	369	185	184
7-11	98 130	50 191	47 939	90 713	46 138	44 575	7 048	3 868	3 180	369	185	184			

Cuadro 4.13 (continuación)
Población censada de 3 años y más, por asistencia escolar y sexo, según departamentos, áreas y grupos de edad escolar
2005

Departamentos, áreas y grupos de edad escolar (años)	Asistencia a alguna institución educativa														
	Total						No informa								
	Sí			No			Sí			No					
Total	Hombre	Mujer	Total	Hombre	Mujer	Total	Hombre	Mujer	Total	Hombre	Mujer	Total	Hombre	Mujer	
12-17	119 092	60 190	58 902	92 886	45 489	47 397	25 793	14 487	11 306	413	214	199	582	307	275
18-24	124 645	59 968	64 677	34 662	15 403	19 259	89 401	44 258	45 143	582	307	275			
Resto	242 685	131 061	111 624	59 717	30 254	29 463	177 129	97 688	79 441	5 839	3 119	2 720	5 839	3 119	2 720
5-6	13 003	6 792	6 211	7 717	3 938	3 779	4 972	2 702	2 270	314	152	162	314	152	162
5-17	81 022	42 701	38 321	54 239	27 626	26 613	25 019	14 166	10 853	1 764	909	855	1 764	909	855
7-11	31 888	16 454	15 434	26 654	13 597	13 057	4 533	2 497	2 036	701	360	341	701	360	341
12-17	36 131	19 455	16 676	19 868	10 091	9 777	15 514	8 967	6 547	749	397	352	749	397	352
18-24	31 329	17 132	14 197	2 782	1 313	1 469	27 872	15 447	12 425	675	372	303	675	372	303
63 Quindío															
Total	494 522	240 358	254 164	141 095	70 153	70 942	352 939	169 952	182 987	488	253	235	488	253	235
Total 3 y más	19 301	9 874	9 427	13 855	6 979	6 876	5 427	2 888	2 539	19	7	12	19	7	12
5-6	132 548	67 349	65 199	110 185	55 309	54 876	22 295	12 003	10 292	68	37	31	68	37	31
5-17	51 752	26 244	25 508	47 521	23 896	23 625	4 208	2 335	1 873	23	13	10	23	13	10
7-11	61 495	31 231	30 264	48 809	24 434	24 375	12 660	6 780	5 880	26	17	9	26	17	9
12-17	58 591	28 477	30 114	15 632	7 567	8 065	42 909	20 878	22 031	50	32	18	50	32	18
18-24															
Cabecera															
Total 3 y más	428 460	204 069	224 391	125 126	61 982	63 144	303 026	141 933	161 093	308	154	154	308	154	154
5-6	16 623	8 480	8 143	12 277	6 182	6 095	4 334	2 295	2 039	12	3	9	12	3	9
5-17	114 533	57 854	56 679	96 348	48 197	48 151	18 141	9 634	8 507	44	23	21	44	23	21
7-11	44 651	22 540	22 111	41 165	20 614	20 551	3 470	1 918	1 552	16	8	8	16	8	8
12-17	53 259	26 834	26 425	42 906	21 401	21 505	10 337	5 421	4 916	16	12	4	16	12	4
18-24	51 085	24 287	26 798	14 465	6 951	7 514	36 600	17 323	19 277	20	13	7	20	13	7
Resto															
Total 3 y más	66 062	36 289	29 773	15 969	8 171	7 798	49 913	28 019	21 894	180	99	81	180	99	81
5-6	2 678	1 394	1 284	1 578	797	781	1 093	593	500	7	4	3	7	4	3
5-17	18 015	9 495	8 520	13 837	7 112	6 725	4 154	2 369	1 785	24	14	10	24	14	10
7-11	7 101	3 704	3 397	6 356	3 282	3 074	738	417	321	7	5	2	7	5	2
12-17	8 236	4 397	3 839	5 903	3 033	2 870	2 323	1 359	964	10	5	5	10	5	5
18-24	7 506	4 190	3 316	1 167	616	551	6 309	3 555	2 754	30	19	11	30	19	11
66 Risaralda															
Total	816 969	396 155	420 814	228 832	114 359	114 473	584 647	280 003	304 644	3 490	1 793	1 697	3 490	1 793	1 697
Total 3 y más	31 981	16 312	15 669	23 089	11 702	11 387	8 668	4 496	4 172	224	114	110	224	114	110

Cuadro 4.13 (continuación)
Población censada de 3 años y más, por asistencia escolar y sexo, según departamentos, áreas y grupos de edad escolar
2005

Departamentos, áreas y grupos de edad escolar (años)	Asistencia a alguna institución educativa														
	Total						Sí						No		
	Total	Hombre	Mujer	Total	Hombre	Mujer	Total	Hombre	Mujer	Total	Hombre	Mujer	Total	Hombre	Mujer
5-17	217 948	111 503	106 445	178 171	90 191	87 980	38 795	20 813	17 982	982	499	483			
7-11	85 218	43 938	41 280	77 643	39 735	37 908	7 185	4 022	3 163	390	181	209			
12-17	100 749	51 253	49 496	77 439	38 754	38 685	22 942	12 295	10 647	368	204	164			
18-24	102 633	49 711	52 922	25 713	12 087	13 626	76 492	37 411	39 081	428	213	215			
Cabecera															
Total 3 y más	634 740	299 422	335 318	183 877	91 267	92 610	450 247	207 838	242 409	616	317	299			
5-6	23 169	11 789	11 380	17 766	9 006	8 760	5 383	2 774	2 609	20	9	11			
5-17	162 856	82 612	80 244	138 924	69 962	68 962	23 860	12 613	11 247	72	37	35			
7-11	63 196	32 441	30 755	59 014	30 087	28 927	4 171	2 345	1 826	11	9	2			
12-17	76 491	38 382	38 109	62 144	30 869	31 275	14 306	7 494	6 812	41	19	22			
18-24	81 841	39 004	42 837	22 758	10 579	12 179	59 025	28 394	30 631	58	31	27			
Resto															
Total 3 y más	182 229	96 733	85 496	44 955	23 092	21 863	134 400	72 165	62 235	2 874	1 476	1 398			
5-6	8 812	4 523	4 289	5 323	2 696	2 627	3 285	1 722	1 563	204	105	99			
5-17	55 092	28 891	26 201	39 247	20 229	19 018	14 935	8 200	6 735	910	462	448			
7-11	22 022	11 497	10 525	18 629	9 648	8 981	3 014	1 677	1 337	379	172	207			
12-17	24 258	12 871	11 387	15 295	7 885	7 410	8 636	4 801	3 835	327	185	142			
18-24	20 792	10 707	10 085	2 955	1 508	1 447	17 467	9 017	8 450	370	182	188			
68 Santander															
Total	1 809 958	886 532	923 426	534 420	265 968	268 452	1 269 507	617 426	652 081	6 031	3 138	2 893			
Total 3 y más	73 789	38 018	35 771	56 379	28 757	27 622	17 232	9 170	8 062	178	91	87			
5-6	501 211	256 342	244 869	412 906	206 898	206 008	87 071	48 797	38 274	1 234	647	587			
5-17	194 484	99 538	94 946	180 950	91 938	89 012	13 098	7 374	5 724	436	226	210			
12-17	232 938	118 786	114 152	175 577	86 203	89 374	56 741	32 253	24 488	620	330	290			
18-24	239 724	118 865	120 859	67 818	32 075	35 743	171 159	86 397	84 762	747	393	354			
Cabecera															
Total 3 y más	1 337 598	631 608	705 990	418 725	206 931	211 794	915 905	423 158	492 747	2 968	1 519	1 449			
5-6	51 264	26 290	24 974	41 615	21 253	20 362	9 587	5 004	4 583	62	33	29			
5-17	356 909	179 795	177 114	310 962	155 263	155 699	45 457	24 274	21 183	490	258	232			
7-11	137 697	70 133	67 564	130 694	66 260	64 434	6 852	3 787	3 065	151	86	65			
12-17	167 948	83 372	84 576	138 653	67 750	70 903	29 018	15 483	13 535	277	139	138			
18-24	184 268	88 115	96 153	61 391	28 652	32 739	122 497	59 266	63 231	380	197	183			

Cuadro 4.13 (continuación)
Población censada de 3 años y más, por asistencia escolar y sexo, según departamentos, áreas y grupos de edad escolar
2005

Departamentos, áreas y grupos de edad escolar (años)	Asistencia a alguna institución educativa											
	Total						No informa					
	Sí			No			Sí			No		
	Total	Hombre	Mujer	Total	Hombre	Mujer	Total	Hombre	Mujer	Total	Hombre	Mujer
Resto	472 360	254 924	217 436	115 695	59 037	56 658	353 602	194 268	159 334	3 063	1 619	1 444
Total 3 y más	22 525	11 728	10 797	14 764	7 504	7 260	7 645	4 166	3 479	116	58	58
5-6	144 302	76 547	67 755	101 944	51 635	50 309	41 614	24 523	17 091	744	389	355
7-11	56 787	29 405	27 382	50 256	25 678	24 578	6 246	3 587	2 659	285	140	145
12-17	64 990	35 414	29 576	36 924	18 453	18 471	27 723	16 770	10 953	343	191	152
18-24	55 456	30 750	24 706	6 427	3 423	3 004	48 662	27 131	21 531	367	196	171
70 Sucre												
Total	711 881	360 161	351 720	243 640	124 250	119 390	464 341	233 906	230 435	3 900	2 005	1 895
Total 3 y más	36 142	18 573	17 569	29 696	15 071	14 625	6 259	3 397	2 862	187	105	82
5-6	227 032	116 837	110 195	195 961	100 267	95 694	30 017	16 010	14 007	1 054	560	494
7-11	86 128	44 416	41 712	80 084	40 974	39 110	5 626	3 221	2 405	418	221	197
12-17	104 762	53 848	50 914	86 181	44 222	41 959	18 132	9 392	8 740	449	234	215
18-24	92 263	47 332	44 931	22 194	11 501	10 693	69 629	35 626	34 003	440	205	235
Cabecera												
Total 3 y más	457 738	223 200	234 538	160 247	80 280	79 967	296 468	142 397	154 071	1 023	523	500
5-6	22 328	11 362	10 966	19 225	9 701	9 524	3 057	1 632	1 425	46	29	17
5-17	141 220	71 319	69 901	125 160	63 053	62 107	15 803	8 129	7 674	257	137	120
7-11	52 689	26 976	25 713	49 724	25 305	24 419	2 877	1 623	1 254	88	48	40
12-17	66 203	32 981	33 222	56 211	28 047	28 164	9 869	4 874	4 995	123	60	63
18-24	59 778	29 540	30 238	16 518	8 195	8 323	43 144	21 293	21 851	116	52	64
Resto	254 143	136 961	117 182	83 393	43 970	39 423	167 873	91 509	76 364	2 877	1 482	1 395
Total 3 y más	13 814	7 211	6 603	10 471	5 370	5 101	3 202	1 765	1 437	141	76	65
5-6	85 812	45 518	40 294	70 801	37 214	33 587	14 214	7 881	6 333	797	423	374
5-17	33 439	17 440	15 999	30 360	15 669	14 691	2 749	1 598	1 151	330	173	157
12-17	38 559	20 867	17 692	29 970	16 175	13 795	8 263	4 518	3 745	326	174	152
18-24	32 485	17 792	14 693	5 676	3 306	2 370	26 485	14 333	12 152	324	153	171
73 Tolima												
Total	1 237 508	613 606	623 902	346 694	172 678	174 016	876 381	433 587	442 794	14 433	7 341	7 092
Total 3 y más	55 555	28 442	27 113	38 754	19 496	19 258	16 315	8 710	7 605	486	236	250
5-6	362 659	186 171	176 488	287 052	144 296	142 756	72 438	40 310	32 128	3 169	1 565	1 604
7-11	141 884	72 642	69 242	126 643	63 984	62 659	14 205	8 145	6 060	1 036	513	523

Cuadro 4.13 (continuación)
Población censada de 3 años y más, por asistencia escolar y sexo, según departamentos, áreas y grupos de edad escolar
2005

Departamentos, áreas y grupos de edad escolar (años)	Asistencia a alguna institución educativa											
	Total						No informa					
	Total		Sí		No		Total		Hombre		Mujer	
	Hombre	Mujer	Total	Hombre	Mujer	Total	Hombre	Mujer	Total	Hombre	Mujer	
Departamentos,												
áreas y grupos												
de edad escolar												
(años)												
12-17	165 220	85 087	80 133	121 655	60 816	60 839	41 918	23 455	18 463	1 647	816	831
18-24	139 649	68 103	71 546	31 705	14 712	16 993	106 235	52 516	53 719	1 709	875	834
Cabecera												
Total 3 y más	840 792	399 640	441 152	250 523	123 432	127 091	582 036	272 117	309 919	8 233	4 091	4 142
5-6	35 295	17 984	17 311	27 119	13 628	13 491	8 011	4 280	3 731	165	76	89
5-17	236 285	119 146	117 139	199 313	99 275	100 038	35 540	19 185	16 355	1 432	686	746
7-11	91 519	46 242	45 277	84 170	42 123	42 047	6 974	3 946	3 028	375	173	202
12-17	109 471	54 920	54 551	88 024	43 524	44 500	20 555	10 959	9 596	892	437	455
18-24	98 280	46 444	51 836	27 457	12 590	14 867	69 760	33 320	36 440	1 063	534	529
Resto												
Total 3 y más	396 716	213 966	182 750	96 171	49 246	46 925	294 345	161 470	132 875	6 200	3 250	2 950
5-6	20 260	10 458	9 802	11 635	5 868	5 767	8 304	4 430	3 874	321	160	161
5-17	126 374	67 025	59 349	87 739	45 021	42 718	36 898	21 125	15 773	1 737	879	858
7-11	50 365	26 400	23 965	42 473	21 861	20 612	7 231	4 199	3 032	661	340	321
12-17	55 749	30 167	25 582	33 631	17 292	16 339	21 363	12 496	8 867	755	379	376
18-24	41 369	21 659	19 710	4 248	2 122	2 126	36 475	19 196	17 279	646	341	305
76 Valle del Cauca												
Total												
Total 3 y más	3 838 506	1 835 313	2 003 193	1 181 341	582 934	598 407	2 627 607	1 237 623	1 389 984	29 558	14 756	14 802
5-6	154 883	79 142	75 741	135 870	69 023	66 847	17 892	9 543	8 349	1 121	576	545
5-17	1 031 294	522 104	509 190	893 660	449 787	443 873	130 738	68 856	61 882	6 896	3 461	3 435
7-11	400 143	203 681	196 462	377 033	191 004	186 029	20 793	11 526	9 267	2 317	1 151	1 166
12-17	476 268	239 281	236 987	380 757	189 760	190 997	92 053	47 787	44 266	3 458	1 734	1 724
18-24	499 096	240 358	258 738	129 600	59 191	70 409	365 743	179 335	186 408	3 753	1 832	1 921
Cabecera												
Total 3 y más	3 333 706	1 574 782	1 758 924	1 041 371	512 214	529 157	2 273 692	1 053 414	1 220 278	18 643	9 154	9 489
5-6	132 659	67 681	64 978	118 796	60 302	58 494	13 343	7 104	6 239	520	275	245
5-17	883 480	445 219	438 261	776 044	389 487	386 557	103 916	54 013	49 903	3 520	1 719	1 801
7-11	341 788	173 406	168 382	324 508	163 960	160 548	16 225	8 929	7 296	1 055	517	538
12-17	409 033	204 132	204 901	332 740	165 225	167 515	74 348	37 980	36 368	1 945	927	1 018
18-24	439 721	210 345	229 376	120 647	55 022	65 625	316 721	154 214	162 507	2 353	1 109	1 244
Resto												
Total 3 y más	504 800	260 531	244 269	139 970	70 720	69 250	353 915	184 209	169 706	10 915	5 602	5 313
5-6	22 224	11 461	10 763	17 074	8 721	8 353	4 549	2 439	2 110	601	301	300

Cuadro 4.13 (continuación)
Población censada de 3 años y más, por asistencia escolar y sexo, según departamentos, áreas y grupos de edad escolar
2005

Departamentos, áreas y grupos de edad escolar (años)	Asistencia a alguna institución educativa											
	Total						No informa					
	Sí			No			Sí			No		
Total	Hombre	Mujer	Total	Hombre	Mujer	Total	Hombre	Mujer	Total	Hombre	Mujer	
5-17	147 814	76 885	70 929	117 616	60 300	57 316	26 822	14 843	11 979	3 376	1 742	1 634
7-11	58 355	30 275	28 080	52 525	27 044	25 481	4 568	2 597	1 971	1 262	634	628
12-17	67 235	35 149	32 086	48 017	24 535	23 482	17 705	9 807	7 898	1 513	807	706
18-24	59 375	30 013	29 362	8 953	4 169	4 784	49 022	25 121	23 901	1 400	723	677
81 Arauca												
Total												
Total 3 y más	142 615	72 789	69 826	47 254	23 213	24 041	90 784	47 202	43 582	4 577	2 374	2 203
5-6	7 415	3 810	3 605	6 012	3 040	2 972	1 267	695	572	136	75	61
5-17	47 426	23 930	23 496	39 595	19 752	19 843	6 930	3 701	3 229	901	477	424
7-11	18 865	9 554	9 311	17 414	8 767	8 647	1 190	643	547	261	144	117
12-17	21 146	10 566	10 580	16 169	7 945	8 224	4 473	2 363	2 110	504	258	246
18-24	20 187	11 413	8 774	3 067	1 386	1 681	16 505	9 719	6 786	615	308	307
Cabecera												
Total 3 y más	126 118	63 747	62 371	43 087	21 033	22 054	80 046	41 230	38 816	2 985	1 484	1 501
5-6	6 387	3 256	3 131	5 398	2 726	2 672	957	516	441	32	14	18
5-17	41 787	20 887	20 900	35 950	17 847	18 103	5 404	2 834	2 570	433	206	227
7-11	16 643	8 378	8 265	15 656	7 839	7 817	908	500	408	79	39	40
12-17	18 757	9 253	9 504	14 896	7 282	7 614	3 539	1 818	1 721	322	153	169
18-24	18 119	10 286	7 833	2 880	1 283	1 597	14 815	8 797	6 018	424	206	218
Resto												
Total 3 y más	16 497	9 042	7 455	4 167	2 180	1 987	10 738	5 972	4 766	1 592	890	702
5-6	1 028	554	474	614	314	300	310	179	131	104	61	43
5-17	5 639	3 043	2 596	3 645	1 905	1 740	1 526	867	659	468	271	197
7-11	2 222	1 176	1 046	1 758	928	830	282	143	139	182	105	77
12-17	2 389	1 313	1 076	1 273	663	610	934	545	389	182	105	77
18-24	2 068	1 127	941	187	103	84	1 690	922	768	191	102	89
85 Casanare												
Total												
Total 3 y más	262 014	134 626	127 388	85 843	42 450	43 393	173 547	90 803	82 744	2 624	1 373	1 251
5-6	14 334	7 361	6 973	10 869	5 521	5 348	3 299	1 749	1 550	166	91	75
5-17	87 250	44 708	42 542	71 496	36 011	35 485	14 795	8 199	6 596	959	498	461
7-11	35 252	18 070	17 182	32 359	16 427	15 932	2 459	1 416	1 043	434	227	207
12-17	37 664	19 277	18 387	28 268	14 063	14 205	9 037	5 034	4 003	359	180	179
18-24	34 123	17 333	16 790	6 330	2 679	3 651	27 550	14 530	13 020	243	124	119

Cuadro 4.13 (continuación)
Población censada de 3 años y más, por asistencia escolar y sexo, según departamentos, áreas y grupos de edad escolar
2005

Departamentos, áreas y grupos de edad escolar (años)	Asistencia a alguna institución educativa											
	Total			Sí			No			No informa		
	Total	Hombre	Mujer	Total	Hombre	Mujer	Total	Hombre	Mujer	Total	Hombre	Mujer
Cabecera												
Total 3 y más	183 304	90 790	92 514	65 604	31 835	33 769	117 438	58 811	58 627	262	144	118
5-6	9 775	4 981	4 794	8 460	4 302	4 158	1 310	677	633	5	2	3
5-17	60 298	30 037	30 261	53 399	26 533	26 866	6 871	3 490	3 381	28	14	14
7-11	24 291	12 293	11 998	23 303	11 721	11 582	975	563	412	13	9	4
12-17	26 232	12 763	13 469	21 636	10 510	11 126	4 586	2 250	2 336	10	3	7
18-24	24 421	11 786	12 635	5 342	2 167	3 175	19 037	9 594	9 443	42	25	17
Resto												
Total 3 y más	78 710	43 836	34 874	20 239	10 615	9 624	56 109	31 992	24 117	2 362	1 229	1 133
5-6	4 559	2 380	2 179	2 409	1 219	1 190	1 989	1 072	917	161	89	72
5-17	26 952	14 671	12 281	18 097	9 478	8 619	7 924	4 709	3 215	931	484	447
7-11	10 961	5 777	5 184	9 056	4 706	4 350	1 484	853	631	421	218	203
12-17	11 432	6 514	4 918	6 632	3 553	3 079	4 451	2 784	1 667	349	177	172
18-24	9 702	5 547	4 155	988	512	476	8 513	4 936	3 577	201	99	102
86 Putumayo												
Total												
Total 3 y más	217 487	110 336	107 151	62 609	30 842	31 767	131 710	67 199	64 511	23 168	12 295	10 873
5-6	12 132	6 112	6 020	8 786	4 379	4 407	1 854	997	857	1 492	736	756
5-17	71 628	36 133	35 495	51 601	25 768	25 833	11 487	6 075	5 412	8 540	4 290	4 250
7-11	28 638	14 486	14 152	23 416	11 809	11 607	1 599	858	741	3 623	1 819	1 804
12-17	30 858	15 535	15 323	19 399	9 580	9 819	8 034	4 220	3 814	3 425	1 735	1 690
18-24	31 318	15 988	15 330	4 617	2 074	2 543	23 775	12 423	11 352	2 926	1 491	1 435
Cabecera												
Total 3 y más	115 344	56 290	59 054	37 282	18 138	19 144	69 872	34 110	35 762	8 190	4 042	4 148
5-6	6 055	3 032	3 023	4 811	2 369	2 442	682	382	300	562	281	281
5-17	37 435	18 524	18 911	29 799	14 735	15 064	4 202	2 075	2 127	3 434	1 714	1 720
7-11	14 704	7 382	7 322	12 723	6 365	6 358	593	305	288	1 388	712	676
12-17	16 676	8 110	8 566	12 265	6 001	6 264	2 927	1 388	1 539	1 484	721	763
18-24	16 694	8 449	8 245	3 131	1 399	1 732	12 566	6 610	5 956	997	440	557
Resto												
Total 3 y más	102 143	54 046	48 097	25 327	12 704	12 623	61 838	33 089	28 749	14 978	8 253	6 725
5-6	6 077	3 080	2 997	3 975	2 010	1 965	1 172	615	557	930	455	475
5-17	34 193	17 609	16 584	21 802	11 033	10 769	7 285	4 000	3 285	5 106	2 576	2 530
7-11	13 934	7 104	6 830	10 693	5 444	5 249	1 006	553	453	2 235	1 107	1 128
12-17	14 182	7 425	6 757	7 134	3 579	3 555	5 107	2 832	2 275	1 941	1 014	927
18-24	14 624	7 539	7 085	1 486	675	811	11 209	5 813	5 396	1 929	1 051	878

Cuadro 4.13 (continuación)
Población censada de 3 años y más, por asistencia escolar y sexo, según departamentos, áreas y grupos de edad escolar
2005

Departamentos, áreas y grupos de edad escolar (años)	Asistencia a alguna institución educativa											
	Total						No informa					
	Sí			No			Sí			No		
Total	Hombre	Mujer	Total	Hombre	Mujer	Total	Hombre	Mujer	Total	Hombre	Mujer	
88 Archipiélago de San Andrés, Providencia y Santa Catalina												
Total	55 812	27 259	28 553	18 333	9 157	9 176	37 386	18 057	19 329	93	45	48
Total 3 y más	2 429	1 226	1 203	2 255	1 141	1 114	171	85	86	3	0	3
5-6	15 647	7 858	7 789	14 453	7 241	7 212	1 171	608	563	23	9	14
7-11	6 030	2 991	3 039	5 788	2 855	2 933	238	134	104	4	2	2
12-17	7 188	3 641	3 547	6 410	3 245	3 165	762	389	373	16	7	9
18-24	6 498	3 372	3 126	1 423	726	697	5 063	2 640	2 423	12	6	6
Cabecera												
Total 3 y más	39 840	19 317	20 523	13 175	6 527	6 648	26 650	12 782	13 868	15	8	7
5-6	1 766	876	890	1 648	815	833	118	61	57	0	0	0
5-17	11 449	5 719	5 730	10 620	5 287	5 333	827	430	397	2	2	0
7-11	4 490	2 231	2 259	4 320	2 135	2 185	170	96	74	0	0	0
12-17	5 193	2 612	2 581	4 652	2 337	2 315	539	273	266	2	2	0
18-24	4 477	2 269	2 208	964	474	490	3 508	1 793	1 715	5	2	3
Resto												
Total 3 y más	15 972	7 942	8 030	5 158	2 630	2 528	10 736	5 275	5 461	78	37	41
5-6	663	350	313	607	326	281	53	24	29	3	0	3
5-17	4 198	2 139	2 059	3 833	1 954	1 879	344	178	166	21	7	14
7-11	1 540	760	780	1 468	720	748	68	38	30	4	2	2
12-17	1 995	1 029	966	1 758	908	850	223	116	107	14	5	9
18-24	2 021	1 103	918	459	252	207	1 555	847	708	7	4	3
91 Amazonas												
Total	42 459	21 993	20 466	14 412	7 479	6 933	24 886	12 860	12 026	3 161	1 654	1 507
Total 3 y más	2 689	1 417	1 272	2 022	1 056	966	444	240	204	223	121	102
5-6	14 977	7 789	7 188	11 766	6 188	5 578	2 079	1 026	1 053	1 132	575	557
7-11	5 752	3 020	2 732	4 880	2 555	2 325	436	233	203	436	232	204
12-17	6 536	3 352	3 184	4 864	2 577	2 287	1 199	553	646	473	222	251
18-24	6 516	3 475	3 041	1 239	664	575	4 795	2 541	2 254	482	270	212
Cabecera												
Total 3 y más	23 512	11 900	11 612	8 242	4 167	4 075	14 765	7 472	7 293	505	261	244
5-6	1 255	645	610	1 052	530	522	167	91	76	36	24	12

Cuadro 4.13 (continuación)
Población censada de 3 años y más, por asistencia escolar y sexo, según departamentos, áreas y grupos de edad escolar
2005

Departamentos, áreas y grupos de edad escolar (años)	Asistencia a alguna institución educativa															
	Total						Sí						No		No informa	
	Total	Hombre	Mujer	Total	Hombre	Mujer	Total	Hombre	Mujer	Total	Hombre	Mujer	Total	Hombre	Mujer	
5-17	7 491	3 857	3 634	6 516	3 379	3 137	731	346	385	244	132	112	244	132	112	
7-11	2 751	1 434	1 317	2 511	1 302	1 209	144	78	66	96	54	42	96	54	42	
12-17	3 485	1 778	1 707	2 953	1 547	1 406	420	177	243	112	54	58	112	54	58	
18-24	3 908	2 105	1 803	839	411	428	3 019	1 664	1 355	50	30	20	50	30	20	
Resto																
Total 3 y más	18 947	10 093	8 854	6 170	3 312	2 858	10 121	5 388	4 733	2 656	1 393	1 263	2 656	1 393	1 263	
5-6	1 434	772	662	970	526	444	277	149	128	187	97	90	187	97	90	
5-17	7 486	3 932	3 554	5 250	2 809	2 441	1 348	680	668	888	443	445	888	443	445	
7-11	3 001	1 586	1 415	2 369	1 253	1 116	292	155	137	340	178	162	340	178	162	
12-17	3 051	1 574	1 477	1 911	1 030	881	779	376	403	361	168	193	361	168	193	
18-24	2 608	1 370	1 238	400	253	147	1 776	877	899	432	240	192	432	240	192	
94 Guainía																
Total																
Total 3 y más	17 426	9 010	8 416	6 273	3 370	2 903	10 234	5 176	5 058	919	464	455	919	464	455	
5-6	1 135	592	543	761	405	356	287	145	142	87	42	45	87	42	45	
5-17	6 250	3 220	3 030	4 718	2 485	2 233	1 154	531	623	378	204	174	378	204	174	
7-11	2 504	1 260	1 244	2 009	998	1 011	348	183	165	147	79	68	147	79	68	
12-17	2 611	1 368	1 243	1 948	1 082	866	519	203	316	144	83	61	144	83	61	
18-24	2 221	1 137	1 084	694	407	287	1 405	666	739	122	64	58	122	64	58	
Cabecera																
Total 3 y más	10 109	5 117	4 992	4 080	2 142	1 938	5 808	2 869	2 939	221	106	115	221	106	115	
5-6	588	308	280	472	248	224	98	52	46	18	8	10	18	8	10	
5-17	3 476	1 771	1 705	3 023	1 562	1 461	354	156	198	99	53	46	99	53	46	
7-11	1 437	718	719	1 311	646	665	80	43	37	46	29	17	46	29	17	
12-17	1 451	745	706	1 240	668	572	176	61	115	35	16	19	35	16	19	
18-24	1 284	633	651	473	262	211	776	358	418	35	13	22	35	13	22	
Resto																
Total 3 y más	7 317	3 893	3 424	2 193	1 228	965	4 426	2 307	2 119	698	358	340	698	358	340	
5-6 años	547	284	263	289	157	132	189	93	96	69	34	35	69	34	35	
5-17	2 774	1 449	1 325	1 695	923	772	800	375	425	279	151	128	279	151	128	
7-11	1 067	542	525	698	352	346	268	140	128	101	50	51	101	50	51	
12-17	1 160	623	537	708	414	294	343	142	201	109	67	42	109	67	42	
18-24	937	504	433	221	145	76	629	308	321	87	51	36	87	51	36	

Cuadro 4.13 (continuación)
Población censada de 3 años y más, por asistencia escolar y sexo, según departamentos, áreas y grupos de edad escolar
2005

Departamentos, áreas y grupos de edad escolar (años)	Asistencia a alguna institución educativa																	
	Total						Sí						No					
	Total	Hombre	Mujer	Total	Hombre	Mujer	Total	Hombre	Mujer	Total	Hombre	Mujer	Total	Hombre	Mujer			
95 Guaviare																		
Total																		
Total 3 y más	51 816	26 596	25 220	15 132	7 338	7 794	31 231	16 392	14 839	5 453	2 866	2 587						
5-6	2 868	1 418	1 450	2 049	998	1 051	604	310	294	215	110	105						
5-17	16 609	8 203	8 406	12 622	6 148	6 474	2 516	1 322	1 194	1 471	733	738						
7-11	6 765	3 350	3 415	5 706	2 829	2 877	516	248	268	543	273	270						
12-17	6 976	3 435	3 541	4 867	2 321	2 546	1 396	764	632	713	350	363						
18-24	6 109	2 867	3 242	908	403	505	4 571	2 125	2 446	630	339	291						
Cabecera																		
Total																		
Total 3 y más	41 240	20 373	20 867	13 201	6 343	6 858	24 127	12 007	12 120	3 912	2 023	1 889						
5-6	2 272	1 139	1 133	1 787	871	916	369	205	164	116	63	53						
5-17	13 587	6 690	6 897	10 987	5 335	5 652	1 673	885	788	927	470	457						
7-11	5 405	2 678	2 727	4 804	2 382	2 422	297	138	159	304	158	146						
12-17	5 910	2 873	3 037	4 396	2 082	2 314	1 007	542	465	507	249	258						
18-24	5 060	2 291	2 769	830	353	477	3 766	1 684	2 082	464	254	210						
Resto																		
Total																		
Total 3 y más	10 576	6 223	4 353	1 931	995	936	7 104	4 385	2 719	1 541	843	698						
5-6	596	279	317	262	127	135	235	105	130	99	47	52						
5-17	3 022	1 513	1 509	1 635	813	822	843	437	406	544	263	281						
7-11	1 360	672	688	902	447	455	219	110	109	239	115	124						
12-17	1 066	562	504	471	239	232	389	222	167	206	101	105						
18-24	1 049	576	473	78	50	28	805	441	364	166	85	81						
97 Vaupés																		
Total																		
Total 3 y más	17 687	9 017	8 670	5 786	2 977	2 809	9 343	4 758	4 585	2 558	1 282	1 276						
5-6	997	518	479	700	364	336	202	107	95	95	47	48						
5-17	5 594	2 836	2 758	4 344	2 195	2 149	660	332	328	590	309	281						
7-11	2 174	1 051	1 123	1 851	891	960	148	75	73	175	85	90						
12-17	2 423	1 267	1 156	1 793	940	853	310	150	160	320	177	143						
18-24	2 559	1 301	1 258	845	480	365	1 290	621	669	424	200	224						
Cabecera																		
Total																		
Total 3 y más	12 620	6 292	6 328	4 371	2 181	2 190	6 567	3 283	3 284	1 682	828	854						
5-6	596	303	293	508	261	247	73	36	37	15	6	9						
5-17	3 592	1 764	1 828	3 141	1 548	1 593	233	109	124	218	107	111						

Cuadro 4.13 (conclusión)
Población censada de 3 años y más, por asistencia escolar y sexo, según departamentos, áreas y grupos de edad escolar
2005

Departamentos, áreas y grupos de edad escolar (años)	Asistencia a alguna institución educativa											
	Total			Sí			No			No informa		
	Total	Hombre	Mujer	Total	Hombre	Mujer	Total	Hombre	Mujer	Total	Hombre	Mujer
Resto												
Total 3 y más	5 067	2 725	2 342	1 415	796	619	2 776	1 475	1 301	876	454	422
5-6	401	215	186	192	103	89	129	71	58	80	41	39
5-17	2 002	1 072	930	1 203	647	556	427	223	204	372	202	170
7-11	798	415	383	545	291	254	112	55	57	141	69	72
12-17	803	442	361	466	253	213	186	97	89	151	92	59
18-24	598	329	269	126	97	29	376	187	189	96	45	51
99 Vichada												
Total												
Total 3 y más	39 406	20 639	18 767	9 408	4 809	4 599	24 749	13 186	11 563	5 249	2 644	2 605
5-6	2 699	1 312	1 387	1 436	669	767	909	459	450	354	184	170
5-17	13 598	6 888	6 710	7 895	4 000	3 895	3 942	2 011	1 931	1 761	877	884
7-11	5 316	2 687	2 629	3 564	1 791	1 773	1 097	573	524	655	323	332
12-17	5 583	2 889	2 694	2 895	1 540	1 355	1 936	979	957	752	370	382
18-24	5 479	2 850	2 629	741	404	337	4 110	2 126	1 984	628	320	308
Cabecera												
Total 3 y más	17 142	8 747	8 395	5 272	2 617	2 655	10 230	5 338	4 892	1 640	792	848
5-6	1 101	538	563	855	405	450	173	97	76	73	36	37
5-17	5 775	2 857	2 918	4 448	2 203	2 245	845	429	416	482	225	257
7-11	2 078	1 013	1 065	1 771	857	914	161	88	73	146	68	78
12-17	2 596	1 306	1 290	1 822	941	881	511	244	267	263	121	142
18-24	2 477	1 344	1 133	453	242	211	1 805	997	808	219	105	114
Resto												
Total 3 y más	22 264	11 892	10 372	4 136	2 192	1 944	14 519	7 848	6 671	3 609	1 852	1 757
5-6	1 598	774	824	581	264	317	736	362	374	281	148	133
5-17	7 823	4 031	3 792	3 447	1 797	1 650	3 097	1 582	1 515	1 279	652	627
7-11	3 238	1 674	1 564	1 793	934	859	936	485	451	509	255	254
12-17	2 987	1 583	1 404	1 073	599	474	1 425	735	690	489	249	240
18-24	3 002	1 506	1 496	288	162	126	2 305	1 129	1 176	409	215	194

Fuente: DANE

Cuadro 4.14
Población censada de 3 años y más, por nivel educativo alcanzado,
según departamentos, áreas y sexo
2005

Departa- mentos, áreas y sexo	Total	Ninguno	Preescolar	Primaria			Secundaria		
				Completa	Incompleta	Sin infor- mación	Completa	Incompleta	Sin infor- mación
Total nacional									
Total									
Total	38 985 785	3 899 961	1 809 341	5 250 208	8 921 654	3 633	1 780 684	5 471 362	1 673
Hombre	19 061 539	1 983 848	933 295	2 576 214	4 513 505	1 928	826 591	2 674 922	873
Mujer	19 924 246	1 916 113	876 046	2 673 994	4 408 149	1 705	954 093	2 796 440	800
Cabecera									
Total	29 763 684	2 108 871	1 460 166	3 781 990	5 655 130	1 901	1 531 118	4 503 529	1 220
Hombre	14 191 072	1 021 896	750 598	1 789 184	2 756 554	1 014	705 359	2 188 223	637
Mujer	15 572 612	1 086 975	709 568	1 992 806	2 898 576	887	825 759	2 315 306	583
Resto									
Total	9 222 101	1 791 090	349 175	1 468 218	3 266 524	1 732	249 566	967 833	453
Hombre	4 870 467	961 952	182 697	787 030	1 756 951	914	121 232	486 699	236
Mujer	4 351 634	829 138	166 478	681 188	1 509 573	818	128 334	481 134	217
05 Antioquia									
Total									
Total	5 293 739	527 784	200 361	700 916	1 228 913	294	229 482	767 770	185
Hombre	2 550 588	277 351	103 223	333 641	613 853	166	103 345	370 345	99
Mujer	2 743 151	250 433	97 138	367 275	615 060	128	126 137	397 425	86
Cabecera									
Total	4 122 521	295 663	165 962	520 153	798 222	148	197 686	636 319	153
Hombre	1 935 796	146 660	85 135	240 434	382 375	88	88 602	306 472	79
Mujer	2 186 725	149 003	80 827	279 719	415 847	60	109 084	329 847	74
Resto									
Total	1 171 218	232 121	34 399	180 763	430 691	146	31 796	131 451	32
Hombre	614 792	130 691	18 088	93 207	231 478	78	14 743	63 873	20
Mujer	556 426	101 430	16 311	87 556	199 213	68	17 053	67 578	12
08 Atlántico									
Total									
Total	1 983 350	150 363	125 514	229 157	350 149	199	113 670	286 804	124
Hombre	960 292	76 937	65 114	105 397	172 320	92	52 953	139 502	73
Mujer	1 023 058	73 426	60 400	123 760	177 829	107	60 717	147 302	51
Cabecera									
Total	1 887 254	133 422	118 839	216 950	323 136	191	110 241	273 878	118
Hombre	908 850	66 685	61 611	99 222	158 057	89	51 204	132 787	68
Mujer	978 404	66 737	57 228	117 728	165 079	102	59 037	141 091	50
Resto									
Total	96 096	16 941	6 675	12 207	27 013	8	3 429	12 926	6
Hombre	51 442	10 252	3 503	6 175	14 263	3	1 749	6 715	5
Mujer	44 654	6 689	3 172	6 032	12 750	5	1 680	6 211	1

Cuadro 4.14 (continuación)
Población censada de 3 años y más, por nivel educativo alcanzado,
según departamentos, áreas y sexo
2005

Departamentos, áreas y sexo	Media técnica			Normalista			Superior	Sin información
	Completa	Incompleta	Sin información	Completa	Incompleta	Sin información		
Total nacional								
Total								
Total	5 359 071	1 013 676	1 320	45 270	43 905	53	4 536 788	847 186
Hombre	2 530 205	483 798	627	11 581	13 203	28	2 063 531	447 390
Mujer	2 828 866	529 878	693	33 689	30 702	25	2 473 257	399 796
Cabecera								
Total	4 837 077	881 380	1 059	39 356	37 335	38	4 376 789	546 725
Hombre	2 271 746	420 097	502	9 580	10 670	17	1 988 161	276 834
Mujer	2 565 331	461 283	557	29 776	26 665	21	2 388 628	269 891
Resto								
Total	521 994	132 296	261	5 914	6 570	15	159 999	300 461
Hombre	258 459	63 701	125	2 001	2 533	11	75 370	170 556
Mujer	263 535	68 595	136	3 913	4 037	4	84 629	129 905
05 Antioquia								
Total								
Total	771 536	131 477	277	6 853	6 042	3	583 243	138 603
Hombre	350 122	61 440	129	1 609	1 465	1	263 618	70 181
Mujer	421 414	70 037	148	5 244	4 577	2	319 625	68 422
Cabecera								
Total	699 455	115 073	253	6 188	5 460	2	562 647	119 137
Hombre	316 119	53 946	122	1 432	1 285	1	253 690	59 356
Mujer	383 336	61 127	131	4 756	4 175	1	308 957	59 781
Resto								
Total	72 081	16 404	24	665	582	1	20 596	19 466
Hombre	34 003	7 494	7	177	180	0	9 928	10 825
Mujer	38 078	8 910	17	488	402	1	10 668	8 641
08 Atlántico								
Total								
Total	338 595	62 163	106	2 559	2 771	1	306 403	14 772
Hombre	168 295	30 045	52	402	687	1	140 928	7 494
Mujer	170 300	32 118	54	2 157	2 084	0	165 475	7 278
Cabecera								
Total	328 719	59 760	104	2 472	2 664	1	302 786	13 973
Hombre	162 970	28 848	51	381	669	1	139 155	7 052
Mujer	165 749	30 912	53	2 091	1 995	0	163 631	6 921
Resto								
Total	9 876	2 403	2	87	107	0	3 617	799
Hombre	5 325	1 197	1	21	18	0	1 773	442
Mujer	4 551	1 206	1	66	89	0	1 844	357

Cuadro 4.14 (continuación)
Población censada de 3 años y más, por nivel educativo alcanzado,
según departamentos, áreas y sexo
2005

Departamentos, áreas y sexo	Total	Ninguno	Preescolar	Primaria			Secundaria		
				Completa	Incompleta	Sin información	Completa	Incompleta	Sin información
I I Bogotá, D.C.									
Total									
Total	6 442 431	257 408	332 203	753 919	933 162	319	356 197	913 364	240
Hombre	3 068 328	116 083	170 318	356 234	453 025	191	163 694	445 983	121
Mujer	3 374 103	141 325	161 885	397 685	480 137	128	192 503	467 381	119
Cabecera									
Total	6 427 932	256 037	331 683	750 999	928 798	313	355 708	911 427	237
Hombre	3 060 736	115 376	170 047	354 661	450 598	187	163 453	444 985	120
Mujer	3 367 196	140 661	161 636	396 338	478 200	126	192 255	466 442	117
Resto									
Total	14 499	1 371	520	2 920	4 364	6	489	1 937	3
Hombre	7 592	707	271	1 573	2 427	4	241	998	1
Mujer	6 907	664	249	1 347	1 937	2	248	939	2
I 3 Bolívar									
Total									
Total	1 709 990	214 992	100 741	203 303	375 529	270	86 484	252 598	140
Hombre	852 522	117 444	52 153	98 687	193 289	131	41 069	123 787	85
Mujer	857 468	97 548	48 588	104 616	182 240	139	45 415	128 811	55
Cabecera									
Total	1 315 795	124 184	77 663	149 816	249 518	185	73 694	206 225	112
Hombre	639 194	64 203	40 011	70 260	124 804	91	34 660	100 478	63
Mujer	676 601	59 981	37 652	79 556	124 714	94	39 034	105 747	49
Resto									
Total	394 195	90 808	23 078	53 487	126 011	85	12 790	46 373	28
Hombre	213 328	53 241	12 142	28 427	68 485	40	6 409	23 309	22
Mujer	180 867	37 567	10 936	25 060	57 526	45	6 381	23 064	6
I 5 Boyacá									
Total									
Total	1 139 950	128 241	53 928	191 984	317 946	88	45 188	139 574	22
Hombre	566 277	59 381	27 935	102 820	163 258	43	21 564	70 654	12
Mujer	573 673	68 860	25 993	89 164	154 688	45	23 624	68 920	10
Cabecera									
Total	596 330	40 050	32 406	82 975	115 037	21	29 855	85 615	8
Hombre	282 024	17 265	16 651	41 295	55 741	7	13 858	42 472	5
Mujer	314 306	22 785	15 755	41 680	59 296	14	15 997	43 143	3
Resto									
Total	543 620	88 191	21 522	109 009	202 909	67	15 333	53 959	14
Hombre	284 253	42 116	11 284	61 525	107 517	36	7 706	28 182	7
Mujer	259 367	46 075	10 238	47 484	95 392	31	7 627	25 777	7

Cuadro 4.14 (continuación)
Población censada de 3 años y más, por nivel educativo alcanzado,
según departamentos, áreas y sexo
2005

Departamentos, áreas y sexo	Media técnica			Normalista			Superior	Sin información
	Completa	Incompleta	Sin información	Completa	Incompleta	Sin información		
I I Bogotá, D. C.								
Total								
Total	1 107 524	198 358	172	5 676	4 847	6	1 382 540	196 496
Hombre	524 348	95 915	87	1 146	1 264	4	641 416	98 499
Mujer	583 176	102 443	85	4 530	3 583	2	741 124	97 997
Cabecera								
Total	1 106 594	198 074	172	5 652	4 813	6	1 381 630	195 789
Hombre	523 937	95 782	87	1 141	1 250	4	640 970	98 138
Mujer	582 657	102 292	85	4 511	3 563	2	740 660	97 651
Resto								
Total	930	284	0	24	34	0	910	707
Hombre	411	133	0	5	14	0	446	361
Mujer	519	151	0	19	20	0	464	346
I 3 Bolívar								
Total								
Total	205 606	47 921	91	2 794	1 704	10	185 395	32 412
Hombre	101 302	23 179	42	834	530	6	83 250	16 734
Mujer	104 304	24 742	49	1 960	1 174	4	102 145	15 678
Cabecera								
Total	184 371	41 562	55	2 433	1 389	8	180 048	24 532
Hombre	90 408	20 019	21	694	394	4	80 753	12 331
Mujer	93 963	21 543	34	1 739	995	4	99 295	12 201
Resto								
Total	21 235	6 359	36	361	315	2	5 347	7 880
Hombre	10 894	3 160	21	140	136	2	2 497	4 403
Mujer	10 341	3 199	15	221	179	0	2 850	3 477
I 5 Boyacá								
Total								
Total	116 917	26 941	14	1 119	1 344	0	103 588	13 056
Hombre	54 831	12 853	10	243	397	0	45 566	6 710
Mujer	62 086	14 088	4	876	947	0	58 022	6 346
Cabecera								
Total	89 193	18 507	11	888	967	0	94 176	6 621
Hombre	41 079	8 773	8	186	259	0	41 047	3 378
Mujer	48 114	9 734	3	702	708	0	53 129	3 243
Resto								
Total	27 724	8 434	3	231	377	0	9 412	6 435
Hombre	13 752	4 080	2	57	138	0	4 519	3 332
Mujer	13 972	4 354	1	174	239	0	4 893	3 103

Cuadro 4.14 (continuación)
Población censada de 3 años y más, por nivel educativo alcanzado,
según departamentos, áreas y sexo
2005

Departa- mentos, áreas y sexo	Total	Ninguno	Preescolar	Primaria			Secundaria		
				Completa	Incompleta	Sin infor- mación	Completa	Incompleta	Sin infor- mación
17 Caldas									
Total									
Total	855 782	74 969	32 891	123 200	229 603	32	33 731	121 748	15
Hombre	416 639	40 551	17 076	58 858	116 802	13	15 467	58 711	7
Mujer	439 143	34 418	15 815	64 342	112 801	19	18 264	63 037	8
Cabecera									
Total	618 439	39 964	25 526	82 245	130 963	13	27 893	96 169	5
Hombre	290 918	20 276	13 159	37 791	62 659	5	12 814	46 315	3
Mujer	327 521	19 688	12 367	44 454	68 304	8	15 079	49 854	2
Resto									
Total	237 343	35 005	7 365	40 955	98 640	19	5 838	25 579	10
Hombre	125 721	20 275	3 917	21 067	54 143	8	2 653	12 396	4
Mujer	111 622	14 730	3 448	19 888	44 497	11	3 185	13 183	6
18 Caquetá									
Total									
Total	308 716	39 931	14 729	43 602	93 453	55	10 656	37 931	12
Hombre	156 320	21 036	7 657	21 775	48 561	25	5 119	18 432	2
Mujer	152 396	18 895	7 072	21 827	44 892	30	5 537	19 499	10
Cabecera									
Total	209 042	24 147	11 360	28 046	54 236	25	8 885	29 698	4
Hombre	100 702	12 188	5 848	13 416	26 718	12	4 110	14 120	0
Mujer	108 340	11 959	5 512	14 630	27 518	13	4 775	15 578	4
Resto									
Total	99 674	15 784	3 369	15 556	39 217	30	1 771	8 233	8
Hombre	55 618	8 848	1 809	8 359	21 843	13	1 009	4 312	2
Mujer	44 056	6 936	1 560	7 197	17 374	17	762	3 921	6
19 Cauca									
Total									
Total	1 104 714	131 261	42 209	161 007	379 896	193	34 344	124 226	97
Hombre	549 835	61 111	21 778	83 784	194 853	101	16 348	61 934	56
Mujer	554 879	70 150	20 431	77 223	185 043	92	17 996	62 292	41
Cabecera									
Total	453 068	30 287	20 557	58 242	103 301	51	19 850	65 760	51
Hombre	214 638	13 734	10 606	27 906	49 706	26	9 347	32 162	28
Mujer	238 430	16 553	9 951	30 336	53 595	25	10 503	33 598	23
Resto									
Total	651 646	100 974	21 652	102 765	276 595	142	14 494	58 466	46
Hombre	335 197	47 377	11 172	55 878	145 147	75	7 001	29 772	28
Mujer	316 449	53 597	10 480	46 887	131 448	67	7 493	28 694	18

Cuadro 4.14 (continuación)
Población censada de 3 años y más, por nivel educativo alcanzado,
según departamentos, áreas y sexo
2005

Departamentos, áreas y sexo	Media técnica			Normalista			Superior	Sin información
	Completa	Incompleta	Sin información	Completa	Incompleta	Sin información		
17 Caldas								
Total								
Total	123 351	20 248	14	1 457	1 470	1	86 000	7 052
Hombre	56 743	9 641	7	305	321	1	38 442	3 694
Mujer	66 608	10 607	7	1 152	1 149	0	47 558	3 358
Cabecera								
Total	109 518	17 158	6	1 289	1 310	1	82 866	3 513
Hombre	50 335	8 233	2	264	270	1	36 977	1 814
Mujer	59 183	8 925	4	1 025	1 040	0	45 889	1 699
Resto								
Total	13 833	3 090	8	168	160	0	3 134	3 539
Hombre	6 408	1 408	5	41	51	0	1 465	1 880
Mujer	7 425	1 682	3	127	109	0	1 669	1 659
18 Caquetá								
Total								
Total	28 367	5 699	13	413	234	1	15 697	17 923
Hombre	13 475	2 775	5	158	88	0	7 167	10 045
Mujer	14 892	2 924	8	255	146	1	8 530	7 878
Cabecera								
Total	24 753	4 873	8	331	180	1	14 903	7 592
Hombre	11 213	2 304	3	116	67	0	6 746	3 841
Mujer	13 540	2 569	5	215	113	1	8 157	3 751
Resto								
Total	3 614	826	5	82	54	0	794	10 331
Hombre	2 262	471	2	42	21	0	421	6 204
Mujer	1 352	355	3	40	33	0	373	4 127
19 Cauca								
Total								
Total	108 955	20 292	70	1 417	1 725	1	69 699	29 322
Hombre	50 977	9 646	33	450	611	1	31 946	16 206
Mujer	57 978	10 646	37	967	1 114	0	37 753	13 116
Cabecera								
Total	73 956	12 698	42	1 000	1 144	1	61 669	4 459
Hombre	33 985	6 043	19	304	376	1	28 170	2 225
Mujer	39 971	6 655	23	696	768	0	33 499	2 234
Resto								
Total	34 999	7 594	28	417	581	0	8 030	24 863
Hombre	16 992	3 603	14	146	235	0	3 776	13 981
Mujer	18 007	3 991	14	271	346	0	4 254	10 882

Cuadro 4.14 (continuación)
Población censada de 3 años y más, por nivel educativo alcanzado,
según departamentos, áreas y sexo
2005

Departa- mentos, áreas y sexo	Total	Ninguno	Preescolar	Primaria			Secundaria		
				Completa	Incompleta	Sin infor- mación	Completa	Incompleta	Sin infor- mación
20 Cesar									
Total									
Total	810 679	134 841	46 108	97 457	199 567	177	36 062	109 270	56
Hombre	403 152	72 484	23 989	48 444	102 893	96	16 916	52 991	26
Mujer	407 527	62 357	22 119	49 013	96 674	81	19 146	56 279	30
Cabecera									
Total	581 056	70 079	33 789	69 919	128 758	108	29 164	85 982	41
Hombre	278 710	35 587	17 500	33 548	64 068	56	13 395	41 235	18
Mujer	302 346	34 492	16 289	36 371	64 690	52	15 769	44 747	23
Resto									
Total	229 623	64 762	12 319	27 538	70 809	69	6 898	23 288	15
Hombre	124 442	36 897	6 489	14 896	38 825	40	3 521	11 756	8
Mujer	105 181	27 865	5 830	12 642	31 984	29	3 377	11 532	7
23 Córdoba									
Total									
Total	1 359 175	242 338	71 826	182 225	335 009	139	53 131	183 077	48
Hombre	683 451	125 506	37 272	90 649	173 270	66	26 089	92 035	25
Mujer	675 724	116 832	34 554	91 576	161 739	73	27 042	91 042	23
Cabecera									
Total	695 721	77 167	39 494	86 253	136 726	63	33 005	103 774	21
Hombre	332 488	36 685	20 345	40 604	67 724	31	15 585	50 660	12
Mujer	363 233	40 482	19 149	45 649	69 002	32	17 420	53 114	9
Resto									
Total	663 454	165 171	32 332	95 972	198 283	76	20 126	79 303	27
Hombre	350 963	88 821	16 927	50 045	105 546	35	10 504	41 375	13
Mujer	312 491	76 350	15 405	45 927	92 737	41	9 622	37 928	14
25 Cundinamarca									
Total									
Total	2 104 336	179 121	96 977	354 599	507 212	122	100 975	309 692	68
Hombre	1 049 431	89 391	50 083	183 737	263 625	70	47 238	154 027	37
Mujer	1 054 905	89 730	46 894	170 862	243 587	52	53 737	155 665	31
Cabecera									
Total	1 360 670	88 275	69 225	201 856	264 079	70	75 439	218 712	46
Hombre	656 728	41 347	35 636	99 287	131 024	38	35 237	108 045	23
Mujer	703 942	46 928	33 589	102 569	133 055	32	40 202	110 667	23
Resto									
Total	743 666	90 846	27 752	152 743	243 133	52	25 536	90 980	22
Hombre	392 703	48 044	14 447	84 450	132 601	32	12 001	45 982	14
Mujer	350 963	42 802	13 305	68 293	110 532	20	13 535	44 998	8

Cuadro 4.14 (continuación)
Población censada de 3 años y más, por nivel educativo alcanzado,
según departamentos, áreas y sexo
2005

Departamentos, áreas y sexo	Media técnica			Normalista			Superior	Sin infor- mación
	Completa	Incompleta	Sin infor- mación	Completa	Incompleta	Sin infor- mación		
20 Cesar								
Total								
Total	90 133	18 551	24	1 104	901	2	66 501	9 925
Hombre	42 717	8 630	14	321	281	1	28 231	5 118
Mujer	47 416	9 921	10	783	620	1	38 270	4 807
Cabecera								
Total	79 136	15 716	20	905	725	2	63 386	3 326
Hombre	37 130	7 237	11	245	213	1	26 777	1 689
Mujer	42 006	8 479	9	660	512	1	36 609	1 637
Resto								
Total	10 997	2 835	4	199	176	0	3 115	6 599
Hombre	5 587	1 393	3	76	68	0	1 454	3 429
Mujer	5 410	1 442	1	123	108	0	1 661	3 170
23 Córdoba								
Total								
Total	151 194	32 239	45	1 011	849	0	97 329	8 715
Hombre	73 736	16 014	23	452	380	0	43 442	4 492
Mujer	77 458	16 225	22	559	469	0	53 887	4 223
Cabecera								
Total	108 897	20 962	31	702	634	0	85 500	2 492
Hombre	51 049	10 021	15	291	271	0	37 922	1 273
Mujer	57 848	10 941	16	411	363	0	47 578	1 219
Resto								
Total	42 297	11 277	14	309	215	0	11 829	6 223
Hombre	22 687	5 993	8	161	109	0	5 520	3 219
Mujer	19 610	5 284	6	148	106	0	6 309	3 004
25 Cundinamarca								
Total								
Total	275 644	55 815	48	2 173	3 013	4	180 789	38 084
Hombre	132 847	26 545	15	528	1 003	1	80 987	19 297
Mujer	142 797	29 270	33	1 645	2 010	3	99 802	18 787
Cabecera								
Total	218 128	41 318	32	1 619	2 106	3	154 832	24 930
Hombre	103 958	19 769	11	389	642	0	68 793	12 529
Mujer	114 170	21 549	21	1 230	1 464	3	86 039	12 401
Resto								
Total	57 516	14 497	16	554	907	1	25 957	13 154
Hombre	28 889	6 776	4	139	361	1	12 194	6 768
Mujer	28 627	7 721	12	415	546	0	13 763	6 386

Cuadro 4.14 (continuación)
Población censada de 3 años y más, por nivel educativo alcanzado,
según departamentos, áreas y sexo
2005

Departamentos, áreas y sexo	Total	Ninguno	Preescolar	Primaria			Secundaria		
				Completa	Incompleta	Sin información	Completa	Incompleta	Sin información
27 Chocó									
Total									
Total	351 142	62 450	16 543	25 810	85 996	128	10 048	38 275	73
Hombre	172 999	28 262	8 503	12 523	43 593	58	4 759	18 385	36
Mujer	178 143	34 188	8 040	13 287	42 403	70	5 289	19 890	37
Cabecera									
Total	195 086	22 571	10 219	15 789	44 337	45	7 442	26 235	26
Hombre	91 726	9 821	5 246	7 308	21 764	20	3 409	12 261	14
Mujer	103 360	12 750	4 973	8 481	22 573	25	4 033	13 974	12
Resto									
Total	156 056	39 879	6 324	10 021	41 659	83	2 606	12 040	47
Hombre	81 273	18 441	3 257	5 215	21 829	38	1 350	6 124	22
Mujer	74 783	21 438	3 067	4 806	19 830	45	1 256	5 916	25
41 Huila									
Total									
Total	935 440	113 206	35 138	147 647	282 098	125	36 661	124 550	22
Hombre	467 883	60 295	17 905	74 156	149 663	64	16 525	59 794	11
Mujer	467 557	52 911	17 233	73 491	132 435	61	20 136	64 756	11
Cabecera									
Total	564 699	50 801	24 913	78 636	130 259	26	27 525	87 670	13
Hombre	269 375	25 454	12 617	37 411	64 962	14	12 340	42 056	8
Mujer	295 324	25 347	12 296	41 225	65 297	12	15 185	45 614	5
Resto									
Total	370 741	62 405	10 225	69 011	151 839	99	9 136	36 880	9
Hombre	198 508	34 841	5 288	36 745	84 701	50	4 185	17 738	3
Mujer	172 233	27 564	4 937	32 266	67 138	49	4 951	19 142	6
44 La Guajira									
Total									
Total	585 001	171 862	34 135	41 451	106 208	143	20 160	57 199	31
Hombre	288 370	84 647	17 493	20 276	54 087	70	9 687	28 404	16
Mujer	296 631	87 215	16 642	21 175	52 121	73	10 473	28 795	15
Cabecera									
Total	311 584	29 092	23 059	29 782	58 210	31	16 478	44 584	10
Hombre	151 277	14 165	11 870	14 201	28 963	16	7 883	21 898	9
Mujer	160 307	14 927	11 189	15 581	29 247	15	8 595	22 686	1
Resto									
Total	273 417	142 770	11 076	11 669	47 998	112	3 682	12 615	21
Hombre	137 093	70 482	5 623	6 075	25 124	54	1 804	6 506	7
Mujer	136 324	72 288	5 453	5 594	22 874	58	1 878	6 109	14

Cuadro 4.14 (continuación)
Población censada de 3 años y más, por nivel educativo alcanzado,
según departamentos, áreas y sexo
2005

Departamentos, áreas y sexo	Media técnica			Normalista			Superior	Sin información
	Completa	Incompleta	Sin información	Completa	Incompleta	Sin información		
27 Chocó								
Total								
Total	29 465	7 446	22	515	1 108	3	21 881	51 379
Hombre	13 290	3 516	11	206	483	1	9 299	30 074
Mujer	16 175	3 930	11	309	625	2	12 582	21 305
Cabecera								
Total	24 525	5 650	13	505	1 093	3	20 419	16 214
Hombre	10 750	2 592	6	201	472	1	8 599	9 262
Mujer	13 775	3 058	7	304	621	2	11 820	6 952
Resto								
Total	4 940	1 796	9	10	15	0	1 462	35 165
Hombre	2 540	924	5	5	11	0	700	20 812
Mujer	2 400	872	4	5	4	0	762	14 353
41 Huila								
Total								
Total	97 783	19 590	16	942	661	0	63 118	13 883
Hombre	44 831	8 976	7	243	177	0	28 219	7 017
Mujer	52 952	10 614	9	699	484	0	34 899	6 866
Cabecera								
Total	81 696	15 461	6	754	499	0	60 026	6 414
Hombre	37 061	7 108	3	195	135	0	26 814	3 197
Mujer	44 635	8 353	3	559	364	0	33 212	3 217
Resto								
Total	16 087	4 129	10	188	162	0	3 092	7 469
Hombre	7 770	1 868	4	48	42	0	1 405	3 820
Mujer	8 317	2 261	6	140	120	0	1 687	3 649
44 La Guajira								
Total								
Total	52 069	10 894	32	528	664	3	39 799	49 823
Hombre	25 930	5 350	16	102	201	1	17 130	24 960
Mujer	26 139	5 544	16	426	463	2	22 669	24 863
Cabecera								
Total	43 859	9 027	19	405	375	0	37 101	19 552
Hombre	21 738	4 440	11	73	89	0	16 018	9 903
Mujer	22 121	4 587	8	332	286	0	21 083	9 649
Resto								
Total	8 210	1 867	13	123	289	3	2 698	30 271
Hombre	4 192	910	5	29	112	1	1 112	15 057
Mujer	4 018	957	8	94	177	2	1 586	15 214

Cuadro 4.14 (continuación)
Población censada de 3 años y más, por nivel educativo alcanzado,
según departamentos, áreas y sexo
2005

Departamentos, áreas y sexo	Total	Ninguno	Preescolar	Primaria			Secundaria		
				Completa	Incompleta	Sin información	Completa	Incompleta	Sin información
47 Magdalena									
Total									
Total	1 048 998	160 529	71 428	120 706	248 529	142	49 446	148 403	62
Hombre	528 208	91 104	37 138	59 179	127 943	80	22 749	72 153	28
Mujer	520 790	69 425	34 290	61 527	120 586	62	26 697	76 250	34
Cabecera									
Total	729 273	81 873	49 893	81 006	152 484	70	38 127	110 741	39
Hombre	355 155	43 755	25 810	38 510	76 246	40	17 190	53 441	15
Mujer	374 118	38 118	24 083	42 496	76 238	30	20 937	57 300	24
Resto									
Total	319 725	78 656	21 535	39 700	96 045	72	11 319	37 662	23
Hombre	173 053	47 349	11 328	20 669	51 697	40	5 559	18 712	13
Mujer	146 672	31 307	10 207	19 031	44 348	32	5 760	18 950	10
50 Meta									
Total									
Total	667 195	65 446	27 954	95 723	159 264	64	31 133	102 932	24
Hombre	334 541	33 485	14 616	50 233	83 666	30	14 911	50 988	13
Mujer	332 654	31 961	13 338	45 490	75 598	34	16 222	51 944	11
Cabecera									
Total	539 452	45 956	23 683	73 635	117 839	30	27 158	86 686	15
Hombre	263 944	22 601	12 280	37 810	60 318	15	12 909	42 518	8
Mujer	275 508	23 355	11 403	35 825	57 521	15	14 249	44 168	7
Resto									
Total	127 743	19 490	4 271	22 088	41 425	34	3 975	16 246	9
Hombre	70 597	10 884	2 336	12 423	23 348	15	2 002	8 470	5
Mujer	57 146	8 606	1 935	9 665	18 077	19	1 973	7 776	4
52 Nariño									
Total									
Total	1 394 838	171 984	52 858	214 334	460 782	287	40 451	135 241	59
Hombre	688 876	80 561	27 169	110 623	229 702	161	19 076	65 999	30
Mujer	705 962	91 423	25 689	103 711	231 080	126	21 375	69 242	29
Cabecera									
Total	661 941	52 407	29 464	92 956	153 007	51	27 080	84 272	30
Hombre	315 141	23 755	14 992	45 381	72 778	32	12 861	41 266	15
Mujer	346 800	28 652	14 472	47 575	80 229	19	14 219	43 006	15
Resto									
Total	732 897	119 577	23 394	121 378	307 775	236	13 371	50 969	29
Hombre	373 735	56 806	12 177	65 242	156 924	129	6 215	24 733	15
Mujer	359 162	62 771	11 217	56 136	150 851	107	7 156	26 236	14

Cuadro 4.14 (continuación)
Población censada de 3 años y más, por nivel educativo alcanzado,
según departamentos, áreas y sexo
2005

Departamentos, áreas y sexo	Media técnica			Normalista			Superior	Sin información
	Completa	Incompleta	Sin información	Completa	Incompleta	Sin información		
47 Magdalena								
Total								
Total	122 732	27 243	18	1 545	1 710	2	82 822	13 681
Hombre	59 664	13 124	12	446	602	2	36 878	7 106
Mujer	63 068	14 119	6	1 099	1 108	0	45 944	6 575
Cabecera								
Total	105 570	22 285	16	1 203	1 361	0	78 274	6 331
Hombre	50 702	10 632	11	312	472	0	34 789	3 230
Mujer	54 868	11 653	5	891	889	0	43 485	3 101
Resto								
Total	17 162	4 958	2	342	349	2	4 548	7 350
Hombre	8 962	2 492	1	134	130	2	2 089	3 876
Mujer	8 200	2 466	1	208	219	0	2 459	3 474
50 Meta								
Total								
Total	89 447	18 706	19	629	610	1	63 586	11 657
Hombre	42 467	8 930	8	170	205	0	27 877	6 942
Mujer	46 980	9 776	11	459	405	1	35 709	4 715
Cabecera								
Total	81 899	16 581	16	541	547	1	60 325	4 540
Hombre	38 646	7 916	7	146	179	0	26 257	2 334
Mujer	43 253	8 665	9	395	368	1	34 068	2 206
Resto								
Total	7 548	2 125	3	88	63	0	3 261	7 117
Hombre	3 821	1 014	1	24	26	0	1 620	4 608
Mujer	3 727	1 111	2	64	37	0	1 641	2 509
52 Nariño								
Total								
Total	137 167	25 978	44	2 051	2 136	0	88 946	62 520
Hombre	64 278	12 274	22	689	722	0	40 580	36 990
Mujer	72 889	13 704	22	1 362	1 414	0	48 366	25 530
Cabecera								
Total	104 007	18 106	23	1 675	1 679	0	81 765	15 419
Hombre	48 835	8 613	11	536	534	0	37 428	8 104
Mujer	55 172	9 493	12	1 139	1 145	0	44 337	7 315
Resto								
Total	33 160	7 872	21	376	457	0	7 181	47 101
Hombre	15 443	3 661	11	153	188	0	3 152	28 886
Mujer	17 717	4 211	10	223	269	0	4 029	18 215

Cuadro 4.14 (continuación)
Población censada de 3 años y más, por nivel educativo alcanzado,
según departamentos, áreas y sexo
2005

Departa- mentos, áreas y sexo	Total	Ninguno	Preescolar	Primaria			Secundaria		
				Completa	Incompleta	Sin infor- mación	Completa	Incompleta	Sin infor- mación
54 Norte de Santander									
Total									
Total	1 134 243	150 261	40 669	171 675	300 396	104	43 739	154 921	48
Hombre	559 437	77 393	20 832	86 559	155 728	55	19 979	75 978	29
Mujer	574 806	72 868	19 837	85 116	144 668	49	23 760	78 943	19
Cabecera									
Total	891 558	92 079	34 118	131 627	203 229	54	39 453	136 326	40
Hombre	428 376	44 864	17 391	64 989	101 990	29	18 013	66 875	26
Mujer	463 182	47 215	16 727	66 638	101 239	25	21 440	69 451	14
Resto									
Total	242 685	58 182	6 551	40 048	97 167	50	4 286	18 595	8
Hombre	131 061	32 529	3 441	21 570	53 738	26	1 966	9 103	3
Mujer	111 624	25 653	3 110	18 478	43 429	24	2 320	9 492	5
63 Quindío									
Total									
Total	494 522	44 047	18 805	66 160	119 976	14	22 632	81 245	12
Hombre	240 358	23 327	9 642	32 545	60 479	10	10 514	39 664	7
Mujer	254 164	20 720	9 163	33 615	59 497	4	12 118	41 581	5
Cabecera									
Total	428 460	34 871	16 924	55 340	97 933	12	20 102	71 718	11
Hombre	204 069	17 891	8 644	26 585	47 966	9	9 240	34 586	7
Mujer	224 391	16 980	8 280	28 755	49 967	3	10 862	37 132	4
Resto									
Total	66 062	9 176	1 881	10 820	22 043	2	2 530	9 527	1
Hombre	36 289	5 436	998	5 960	12 513	1	1 274	5 078	0
Mujer	29 773	3 740	883	4 860	9 530	1	1 256	4 449	1
66 Risaralda									
Total									
Total	816 969	73 713	31 879	118 948	208 884	34	35 952	127 900	14
Hombre	396 155	38 367	16 373	57 080	103 794	21	16 756	61 799	10
Mujer	420 814	35 346	15 506	61 868	105 090	13	19 196	66 101	4
Cabecera									
Total	634 740	44 251	25 646	89 116	139 065	15	30 868	105 939	9
Hombre	299 422	21 942	13 127	41 246	65 882	10	14 293	50 723	6
Mujer	335 318	22 309	12 519	47 870	73 183	5	16 575	55 216	3
Resto									
Total	182 229	29 462	6 233	29 832	69 819	19	5 084	21 961	5
Hombre	96 733	16 425	3 246	15 834	37 912	11	2 463	11 076	4
Mujer	85 496	13 037	2 987	13 998	31 907	8	2 621	10 885	1

Cuadro 4.14 (continuación)
Población censada de 3 años y más, por nivel educativo alcanzado,
según departamentos, áreas y sexo
2005

Departamentos, áreas y sexo	Media técnica			Normalista			Superior	Sin información
	Completa	Incompleta	Sin información	Completa	Incompleta	Sin información		
54 Norte de Santander								
Total								
Total	136 250	26 463	17	1 097	1 229	1	97 651	9 722
Hombre	62 156	12 234	12	272	342	0	42 684	5 184
Mujer	74 094	14 229	5	825	887	1	54 967	4 538
Cabecera								
Total	128 660	24 283	15	979	1 081	1	95 404	4 209
Hombre	58 613	11 232	10	233	292	0	41 689	2 130
Mujer	70 047	13 051	5	746	789	1	53 715	2 079
Resto								
Total	7 590	2 180	2	118	148	0	2 247	5 513
Hombre	3 543	1 002	2	39	50	0	995	3 054
Mujer	4 047	1 178	0	79	98	0	1 252	2 459
63 Quindío								
Total								
Total	74 788	13 979	6	466	404	1	51 379	608
Hombre	33 718	6 834	2	118	120	0	23 061	317
Mujer	41 070	7 145	4	348	284	1	28 318	291
Cabecera								
Total	69 286	12 680	5	434	369	1	48 345	429
Hombre	31 018	6 181	2	106	105	0	21 514	215
Mujer	38 268	6 499	3	328	264	1	26 831	214
Resto								
Total	5 502	1 299	1	32	35	0	3 034	179
Hombre	2 700	653	0	12	15	0	1 547	102
Mujer	2 802	646	1	20	20	0	1 487	77
66 Risaralda								
Total								
Total	114 404	20 194	14	958	773	1	79 756	3 545
Hombre	53 204	9 546	7	251	244	0	36 822	1 881
Mujer	61 200	10 648	7	707	529	1	42 934	1 664
Cabecera								
Total	103 723	17 775	10	870	688	0	75 777	988
Hombre	48 015	8 390	5	225	203	0	34 841	514
Mujer	55 708	9 385	5	645	485	0	40 936	474
Resto								
Total	10 681	2 419	4	88	85	1	3 979	2 557
Hombre	5 189	1 156	2	26	41	0	1 981	1 367
Mujer	5 492	1 263	2	62	44	1	1 998	1 190

Cuadro 4.14 (continuación)
Población censada de 3 años y más, por nivel educativo alcanzado,
según departamentos, áreas y sexo
2005

Departa- mentos, áreas y sexo	Total	Ninguno	Preescolar	Primaria			Secundaria		
				Completa	Incompleta	Sin infor- mación	Completa	Incompleta	Sin infor- mación
68 Santander									
Total									
Total	1 809 958	176 240	70 830	294 796	445 248	118	77 191	245 384	28
Hombre	886 532	89 014	36 644	150 144	230 137	70	34 704	118 450	12
Mujer	923 426	87 226	34 186	144 652	215 111	48	42 487	126 934	16
Cabecera									
Total	1 337 598	95 860	55 660	197 673	261 323	34	66 412	198 648	19
Hombre	631 608	44 996	28 658	96 230	127 619	19	29 632	95 367	10
Mujer	705 990	50 864	27 002	101 443	133 704	15	36 780	103 281	9
Resto									
Total	472 360	80 380	15 170	97 123	183 925	84	10 779	46 736	9
Hombre	254 924	44 018	7 986	53 914	102 518	51	5 072	23 083	2
Mujer	217 436	36 362	7 184	43 209	81 407	33	5 707	23 653	7
70 Sucre									
Total									
Total	711 881	125 312	37 985	91 960	173 505	67	29 965	97 331	34
Hombre	360 161	67 028	19 885	44 817	90 230	31	14 492	48 473	19
Mujer	351 720	58 284	18 100	47 143	83 275	36	15 473	48 858	15
Cabecera									
Total	457 738	60 817	25 371	57 183	96 646	43	21 979	67 434	17
Hombre	223 200	30 239	13 170	26 836	48 874	17	10 323	33 072	11
Mujer	234 538	30 578	12 201	30 347	47 772	26	11 656	34 362	6
Resto									
Total	254 143	64 495	12 614	34 777	76 859	24	7 986	29 897	17
Hombre	136 961	36 789	6 715	17 981	41 356	14	4 169	15 401	8
Mujer	117 182	27 706	5 899	16 796	35 503	10	3 817	14 496	9
73 Tolima									
Total									
Total	1 237 508	160 847	41 915	189 352	325 069	135	50 736	168 607	53
Hombre	613 606	85 972	21 542	93 270	169 548	73	23 454	81 158	22
Mujer	623 902	74 875	20 373	96 082	155 521	62	27 282	87 449	31
Cabecera									
Total	840 792	78 820	32 743	120 276	173 733	62	40 932	127 956	35
Hombre	399 640	39 208	16 850	56 512	85 320	35	18 791	61 308	13
Mujer	441 152	39 612	15 893	63 764	88 413	27	22 141	66 648	22
Resto									
Total	396 716	82 027	9 172	69 076	151 336	73	9 804	40 651	18
Hombre	213 966	46 764	4 692	36 758	84 228	38	4 663	19 850	9
Mujer	182 750	35 263	4 480	32 318	67 108	35	5 141	20 801	9

Cuadro 4.14 (continuación)
Población censada de 3 años y más, por nivel educativo alcanzado,
según departamentos, áreas y sexo
2005

Departamentos, áreas y sexo	Media técnica			Normalista			Superior	Sin información
	Completa	Incompleta	Sin información	Completa	Incompleta	Sin información		
68 Santander								
Total								
Total	235 212	44 209	32	2 034	2 147	0	209 009	7 480
Hombre	108 744	20 678	19	355	459	0	93 146	3 956
Mujer	126 468	23 531	13	1 679	1 688	0	115 863	3 524
Cabecera								
Total	214 108	38 575	20	1 693	1 821	0	201 801	3 951
Hombre	98 534	18 054	13	280	382	0	89 848	1 966
Mujer	115 574	20 521	7	1 413	1 439	0	111 953	1 985
Resto								
Total	21 104	5 634	12	341	326	0	7 208	3 529
Hombre	10 210	2 624	6	75	77	0	3 298	1 990
Mujer	10 894	3 010	6	266	249	0	3 910	1 539
70 Sucre								
Total								
Total	80 835	18 286	22	998	808	1	50 074	4 698
Hombre	40 154	8 864	7	383	330	1	22 960	2 487
Mujer	40 681	9 422	15	615	478	0	27 114	2 211
Cabecera								
Total	65 437	13 774	16	752	629	0	46 321	1 319
Hombre	31 876	6 565	4	255	230	0	21 041	687
Mujer	33 561	7 209	12	497	399	0	25 280	632
Resto								
Total	15 398	4 512	6	246	179	1	3 753	3 379
Hombre	8 278	2 299	3	128	100	1	1 919	1 800
Mujer	7 120	2 213	3	118	79	0	1 834	1 579
73 Tolima								
Total								
Total	148 456	28 816	45	1 704	1 263	3	104 490	16 017
Hombre	68 944	13 368	14	522	473	2	46 777	8 467
Mujer	79 512	15 448	31	1 182	790	1	57 713	7 550
Cabecera								
Total	130 248	23 720	32	1 388	978	3	100 091	9 775
Hombre	60 100	10 951	12	400	344	2	44 786	5 008
Mujer	70 148	12 769	20	988	634	1	55 305	4 767
Resto								
Total	18 208	5 096	13	316	285	0	4 399	6 242
Hombre	8 844	2 417	2	122	129	0	1 991	3 459
Mujer	9 364	2 679	11	194	156	0	2 408	2 783

Cuadro 4.14 (continuación)
Población censada de 3 años y más, por nivel educativo alcanzado,
según departamentos, áreas y sexo
2005

Departamentos, áreas y sexo	Total	Ninguno	Preescolar	Primaria			Secundaria		
				Completa	Incompleta	Sin información	Completa	Incompleta	Sin información
76 Valle del Cauca									
Total									
Total	3 838 506	249 748	174 765	512 911	826 315	210	199 413	625 405	141
Hombre	1 835 313	121 427	90 163	238 664	400 469	119	92 992	305 564	70
Mujer	2 003 193	128 321	84 602	274 247	425 846	91	106 421	319 841	71
Cabecera									
Total	3 333 706	190 254	154 609	434 524	663 664	163	179 436	551 690	118
Hombre	1 574 782	89 291	79 541	198 164	314 377	91	83 302	268 244	60
Mujer	1 758 924	100 963	75 068	236 360	349 287	72	96 134	283 446	58
Resto									
Total	504 800	59 494	20 156	78 387	162 651	47	19 977	73 715	23
Hombre	260 531	32 136	10 622	40 500	86 092	28	9 690	37 320	10
Mujer	244 269	27 358	9 534	37 887	76 559	19	10 287	36 395	13
81 Arauca									
Total									
Total	142 615	16 250	6 344	20 282	35 622	24	5 694	21 918	13
Hombre	72 789	8 067	3 290	11 001	18 561	11	2 803	11 270	5
Mujer	69 826	8 183	3 054	9 281	17 061	13	2 891	10 648	8
Cabecera									
Total	126 118	13 140	5 705	17 964	29 849	18	5 358	20 531	13
Hombre	63 747	6 463	2 952	9 750	15 390	7	2 638	10 591	5
Mujer	62 371	6 677	2 753	8 214	14 459	11	2 720	9 940	8
Resto									
Total	16 497	3 110	639	2 318	5 773	6	336	1 387	0
Hombre	9 042	1 604	338	1 251	3 171	4	165	679	0
Mujer	7 455	1 506	301	1 067	2 602	2	171	708	0
85 Casanare									
Total									
Total	262 014	31 401	10 505	42 996	75 922	28	10 817	37 588	9
Hombre	134 626	15 560	5 426	23 509	41 205	15	5 100	18 578	4
Mujer	127 388	15 841	5 079	19 487	34 717	13	5 717	19 010	5
Cabecera									
Total	183 304	17 021	8 572	28 244	44 904	7	8 982	29 283	2
Hombre	90 790	8 029	4 407	14 837	23 357	3	4 185	14 247	1
Mujer	92 514	8 992	4 165	13 407	21 547	4	4 797	15 036	1
Resto									
Total	78 710	14 380	1 933	14 752	31 018	21	1 835	8 305	7
Hombre	43 836	7 531	1 019	8 672	17 848	12	915	4 331	3
Mujer	34 874	6 849	914	6 080	13 170	9	920	3 974	4

Cuadro 4.14 (continuación)
Población censada de 3 años y más, por nivel educativo alcanzado,
según departamentos, áreas y sexo
2005

Departamentos, áreas y sexo	Media técnica			Normalista			Superior	Sin información
	Completa	Incompleta	Sin información	Completa	Incompleta	Sin información		
76 Valle del Cauca								
Total								
Total	638 238	112 941	137	4 367	3 616	4	454 807	35 488
Hombre	302 428	53 980	59	1 045	967	1	208 763	18 602
Mujer	335 810	58 961	78	3 322	2 649	3	246 044	16 886
Cabecera								
Total	588 338	101 893	118	3 939	3 164	4	439 138	22 654
Hombre	278 422	48 717	49	899	813	1	201 356	11 455
Mujer	309 916	53 176	69	3 040	2 351	3	237 782	11 199
Resto								
Total	49 900	11 048	19	428	452	0	15 669	12 834
Hombre	24 006	5 263	10	146	154	0	7 407	7 147
Mujer	25 894	5 785	9	282	298	0	8 262	5 687
81 Arauca								
Total								
Total	15 808	3 543	5	138	84	0	10 879	6 011
Hombre	7 572	1 723	3	42	19	0	5 040	3 382
Mujer	8 236	1 820	2	96	65	0	5 839	2 629
Cabecera								
Total	15 280	3 378	4	136	84	0	10 698	3 960
Hombre	7 314	1 636	2	41	19	0	4 956	1 983
Mujer	7 966	1 742	2	95	65	0	5 742	1 977
Resto								
Total	528	165	1	2	0	0	181	2 051
Hombre	258	87	1	1	0	0	84	1 399
Mujer	270	78	0	1	0	0	97	652
85 Casanare								
Total								
Total	26 474	6 037	5	272	422	0	17 174	2 364
Hombre	12 699	2 867	3	98	147	0	8 069	1 346
Mujer	13 775	3 170	2	174	275	0	9 105	1 018
Cabecera								
Total	23 568	5 191	4	230	380	0	16 457	459
Hombre	11 138	2 446	2	80	128	0	7 687	243
Mujer	12 430	2 745	2	150	252	0	8 770	216
Resto								
Total	2 906	846	1	42	42	0	717	1 905
Hombre	1 561	421	1	18	19	0	382	1 103
Mujer	1 345	425	0	24	23	0	335	802

Cuadro 4.14 (continuación)
Población censada de 3 años y más, por nivel educativo alcanzado,
según departamentos, áreas y sexo
2005

Departa- mentos, áreas y sexo	Total	Ninguno	Preescolar	Primaria			Secundaria		
				Completa	Incompleta	Sin infor- mación	Completa	Incompleta	Sin infor- mación
86 Putumayo									
Total									
Total	217 487	20 938	8 237	27 418	65 524	50	5 697	24 281	24
Hombre	110 336	10 210	4 176	13 868	32 463	26	2 692	11 873	13
Mujer	107 151	10 728	4 061	13 550	33 061	24	3 005	12 408	11
Cabecera									
Total	115 344	8 979	5 095	14 021	28 097	17	4 065	15 584	12
Hombre	56 290	4 257	2 558	6 845	13 506	8	1 956	7 549	7
Mujer	59 054	4 722	2 537	7 176	14 591	9	2 109	8 035	5
Resto									
Total	102 143	11 959	3 142	13 397	37 427	33	1 632	8 697	12
Hombre	54 046	5 953	1 618	7 023	18 957	18	736	4 324	6
Mujer	48 097	6 006	1 524	6 374	18 470	15	896	4 373	6
88 San Andrés									
Total									
Total	55 812	1 780	3 543	5 329	7 919	6	5 094	12 042	2
Hombre	27 259	899	1 763	2 507	3 876	5	2 508	6 320	1
Mujer	28 553	881	1 780	2 822	4 043	1	2 586	5 722	1
Cabecera									
Total	39 840	1 266	2 642	3 879	5 784	6	3 445	8 539	1
Hombre	19 317	626	1 284	1 809	2 770	5	1 674	4 379	0
Mujer	20 523	640	1 358	2 070	3 014	1	1 771	4 160	1
Resto									
Total	15 972	514	901	1 450	2 135	0	1 649	3 503	1
Hombre	7 942	273	479	698	1 106	0	834	1 941	1
Mujer	8 030	241	422	752	1 029	0	815	1 562	0
91 Amazonas									
Total									
Total	42 459	4 374	2 122	5 439	10 418	14	1 796	6 423	3
Hombre	21 993	2 085	1 073	2 816	5 116	5	959	3 375	2
Mujer	20 466	2 289	1 049	2 623	5 302	9	837	3 048	1
Cabecera									
Total	23 512	1 561	1 037	2 472	4 227	6	1 387	4 331	3
Hombre	11 900	710	523	1 193	2 034	3	730	2 195	2
Mujer	11 612	851	514	1 279	2 193	3	657	2 136	1
Resto									
Total	18 947	2 813	1 085	2 967	6 191	8	409	2 092	0
Hombre	10 093	1 375	550	1 623	3 082	2	229	1 180	0
Mujer	8 854	1 438	535	1 344	3 109	6	180	912	0

Cuadro 4.14 (continuación)
Población censada de 3 años y más, por nivel educativo alcanzado,
según departamentos, áreas y sexo
2005

Departamentos, áreas y sexo	Media técnica			Normalista			Superior	Sin infor- mación
	Completa	Incompleta	Sin infor- mación	Completa	Incompleta	Sin infor- mación		
86 Putumayo								
Total								
Total	17 134	3 658	6	63	56	0	9 890	34 511
Hombre	8 082	1 755	5	24	24	0	4 418	20 707
Mujer	9 052	1 903	1	39	32	0	5 472	13 804
Cabecera								
Total	13 830	2 641	2	63	40	0	8 648	14 250
Hombre	6 599	1 290	1	24	13	0	3 872	7 805
Mujer	7 231	1 351	1	39	27	0	4 776	6 445
Resto								
Total	3 304	1 017	4	0	16	0	1 242	20 261
Hombre	1 483	465	4	0	11	0	546	12 902
Mujer	1 821	552	0	0	5	0	696	7 359
88 San Andrés								
Total								
Total	10 250	2 347	0	60	74	0	7 233	133
Hombre	4 916	1 198	0	20	28	0	3 143	75
Mujer	5 334	1 149	0	40	46	0	4 090	58
Cabecera								
Total	7 353	1 682	0	40	52	0	5 107	44
Hombre	3 572	864	0	14	21	0	2 276	23
Mujer	3 781	818	0	26	31	0	2 831	21
Resto								
Total	2 897	665	0	20	22	0	2 126	89
Hombre	1 344	334	0	6	7	0	867	52
Mujer	1 553	331	0	14	15	0	1 259	37
91 Amazonas								
Total								
Total	5 080	1 285	1	160	563	0	1 987	2 794
Hombre	2 819	704	0	63	295	0	1 056	1 625
Mujer	2 261	581	1	97	268	0	931	1 169
Cabecera								
Total	4 312	965	1	128	499	0	1 780	803
Hombre	2 305	512	0	44	251	0	925	473
Mujer	2 007	453	1	84	248	0	855	330
Resto								
Total	768	320	0	32	64	0	207	1 991
Hombre	514	192	0	19	44	0	131	1 152
Mujer	254	128	0	13	20	0	76	839

Cuadro 4.14 (continuación)
Población censada de 3 años y más, por nivel educativo alcanzado,
según departamentos, áreas y sexo
2005

Departamentos, áreas y sexo	Total	Ninguno	Preescolar	Primaria			Secundaria		
				Completa	Incompleta	Sin información	Completa	Incompleta	Sin información
94 Guainía									
Total									
Total	17 426	3 043	1 447	2 636	4 630	3	758	1 851	0
Hombre	9 010	1 256	722	1 485	2 332	1	436	1 104	0
Mujer	8 416	1 787	725	1 151	2 298	2	322	747	0
Cabecera									
Total	10 109	1 347	974	1 781	1 851	0	645	1 235	0
Hombre	5 117	561	475	935	919	0	353	664	0
Mujer	4 992	786	499	846	932	0	292	571	0
Resto									
Total	7 317	1 696	473	855	2 779	3	113	616	0
Hombre	3 893	695	247	550	1 413	1	83	440	0
Mujer	3 424	1 001	226	305	1 366	2	30	176	0
95 Guaviare									
Total									
Total	51 816	5 968	2 131	7 083	13 941	29	1 547	6 980	7
Hombre	26 596	3 087	1 049	3 651	7 531	16	746	3 541	0
Mujer	25 220	2 881	1 082	3 432	6 410	13	801	3 439	7
Cabecera									
Total	41 240	4 148	1 854	5 651	10 000	19	1 418	5 961	5
Hombre	20 373	2 104	918	2 773	5 150	9	676	2 940	0
Mujer	20 867	2 044	936	2 878	4 850	10	742	3 021	5
Resto									
Total	10 576	1 820	277	1 432	3 941	10	129	1 019	2
Hombre	6 223	983	131	878	2 381	7	70	601	0
Mujer	4 353	837	146	554	1 560	3	59	418	2
97 Vaupés									
Total									
Total	17 687	2 000	861	1 838	3 851	3	843	2 511	2
Hombre	9 017	901	448	932	1 865	1	449	1 341	0
Mujer	8 670	1 099	413	906	1 986	2	394	1 170	2
Cabecera									
Total	12 620	826	635	1 243	2 179	0	723	1 939	2
Hombre	6 292	349	325	585	1 012	0	368	981	0
Mujer	6 328	477	310	658	1 167	0	355	958	2
Resto									
Total	5 067	1 174	226	595	1 672	3	120	572	0
Hombre	2 725	552	123	347	853	1	81	360	0
Mujer	2 342	622	103	248	819	2	39	212	0

Cuadro 4.14 (continuación)
Población censada de 3 años y más, por nivel educativo alcanzado,
según departamentos, áreas y sexo
2005

Departamentos, áreas y sexo	Media técnica			Normalista			Superior	Sin infor- mación
	Completa	Incompleta	Sin infor- mación	Completa	Incompleta	Sin infor- mación		
94 Guainía								
Total								
Total	1 160	228	0	15	7	0	846	802
Hombre	630	139	0	10	6	0	452	437
Mujer	530	89	0	5	1	0	394	365
Cabecera								
Total	1 046	173	0	15	7	0	803	232
Hombre	537	98	0	10	6	0	425	134
Mujer	509	75	0	5	1	0	378	98
Resto								
Total	114	55	0	0	0	0	43	570
Hombre	93	41	0	0	0	0	27	303
Mujer	21	14	0	0	0	0	16	267
95 Guaviare								
Total								
Total	4 518	983	2	36	23	0	2 159	6 409
Hombre	2 052	433	1	13	13	0	1 011	3 452
Mujer	2 466	550	1	23	10	0	1 148	2 957
Cabecera								
Total	4 317	912	2	35	16	0	2 095	4 807
Hombre	1 960	397	1	12	8	0	980	2 445
Mujer	2 357	515	1	23	8	0	1 115	2 362
Resto								
Total	201	71	0	1	7	0	64	1 602
Hombre	92	36	0	1	5	0	31	1 007
Mujer	109	35	0	0	2	0	33	595
97 Vaupés								
Total								
Total	1 376	405	0	70	379	0	995	2 553
Hombre	800	226	0	42	190	0	552	1 270
Mujer	576	179	0	28	189	0	443	1 283
Cabecera								
Total	1 281	365	0	60	363	0	980	2 024
Hombre	723	196	0	37	176	0	538	1 002
Mujer	558	169	0	23	187	0	442	1 022
Resto								
Total	95	40	0	10	16	0	15	529
Hombre	77	30	0	5	14	0	14	268
Mujer	18	10	0	5	2	0	1	261

Cuadro 4.14 (conclusión)
Población censada de 3 años y más, por nivel educativo alcanzado,
según departamentos, áreas y sexo
2005

Departamentos, áreas y sexo	Total	Ninguno	Preescolar	Primaria			Secundaria		
				Completa	Incompleta	Sin información	Completa	Incompleta	Sin información

99 Vichada

Total

Total	39 406	7 313	1 760	4 345	11 118	17	991	4 321	5
Hombre	20 639	3 626	845	2 350	5 768	12	498	2 310	2
Mujer	18 767	3 687	915	1 995	5 350	5	493	2 011	3

Cabecera

Total	17 142	1 656	846	1 738	3 736	4	683	2 668	4
Hombre	8 747	809	411	850	1 883	2	328	1 331	1
Mujer	8 395	847	435	888	1 853	2	355	1 337	3

Resto

Total	22 264	5 657	914	2 607	7 382	13	308	1 653	1
Hombre	11 892	2 817	434	1 500	3 885	10	170	979	1
Mujer	10 372	2 840	480	1 107	3 497	3	138	674	0

Departamentos, áreas y sexo	Media técnica			Normalista			Superior	Sin información
	Completa	Incompleta	Sin información	Completa	Incompleta	Sin información		

99 Vichada

Total

Total	2 603	741	3	46	268	4	1 123	4 748
Hombre	1 434	396	2	19	129	4	601	2 643
Mujer	1 169	345	1	27	139	0	522	2 105

Cabecera

Total	2 014	562	3	32	218	0	991	1 987
Hombre	1 105	292	2	14	102	0	522	1 095
Mujer	909	270	1	18	116	0	469	892

Resto

Total	589	179	0	14	50	4	132	2 761
Hombre	329	104	0	5	27	4	79	1 548
Mujer	260	75	0	9	23	0	53	1 213

Fuente: DANE

Cuadro 4.15

Población censada de 3 años y más, por nivel educativo alcanzado, según áreas, sexo y pertenencia étnica

**Total nacional
2005**

Áreas, sexo y pertenencia étnica	Total	Ninguno	Preescolar	Primaria			Secundaria		
				Completa	Incompleta	Sin información	Completa	Incompleta	Sin información
Total									
Total									
Total	38 985 785	3 899 961	1 809 341	5 250 208	8 921 654	3 633	1 780 684	5 471 362	1 673
Indígena	1 265 376	363 912	50 237	149 454	377 894	349	28 649	108 052	72
Rom	4 589	289	188	527	704	1	213	599	2
Raizal de San Andrés y Providencia	28 701	1 091	1 825	2 442	3 817	4	2 513	5 475	0
Palenquero	7 080	1 516	299	804	1 654	1	287	1 004	0
Negro(a), mulato, afrocolombiano	3 981 141	480 313	201 008	495 320	996 141	458	183 113	602 198	207
Ninguno de los anteriores	32 923 297	3 019 400	1 542 469	4 584 491	7 476 216	2 661	1 560 684	4 731 498	1 281
No Informa	775 601	33 440	13 315	17 170	65 228	159	5 225	22 536	111
Hombre									
Total	19 061 539	1 983 848	933 295	2 576 214	4 513 505	1 928	826 591	2 674 922	873
Indígena	638 212	173 539	25 863	78 878	194 370	178	14 481	56 075	34
Rom	2 412	148	107	267	367	0	99	313	0
Raizal de San Andrés y Providencia	14 252	579	950	1 177	1 929	4	1 263	2 955	0
Palenquero	3 585	680	158	406	890	1	160	522	0
Negro(a), mulato, afrocolombiano	1 974 504	244 605	104 367	244 281	503 358	217	87 714	298 143	116
Ninguno de los anteriores	16 037 126	1 547 345	795 029	2 242 819	3 778 985	1 448	720 499	2 306 209	674
No Informa	391 448	16 952	6 821	8 386	33 606	80	2 375	10 705	49
Mujer									
Total	19 924 246	1 916 113	876 046	2 673 994	4 408 149	1 705	954 093	2 796 440	800
Indígena	627 164	190 373	24 374	70 576	183 524	171	14 168	51 977	38
Rom	2 177	141	81	260	337	1	114	286	2
Raizal de San Andrés y Providencia	14 449	512	875	1 265	1 888	0	1 250	2 520	0
Palenquero	3 495	836	141	398	764	0	127	482	0
Negro(a), mulato, afrocolombiano	2 006 637	235 708	96 641	251 039	492 783	241	95 399	304 055	91
Ninguno de los anteriores	16 886 171	1 472 055	747 440	2 341 672	3 697 231	1 213	840 185	2 425 289	607
No Informa	384 153	16 488	6 494	8 784	31 622	79	2 850	11 831	62

Cuadro 4.15 (continuación)**Población censada de 3 años y más, por nivel educativo alcanzado, según áreas, sexo y pertenencia étnica****Total nacional
2005**

Áreas, sexo y pertenencia étnica	Media técnica			Normalista			Superior	Sin información
	Completa	Incompleta	Sin información	Completa	Incompleta	Sin información		
Total								
Total								
Total	5 359 071	1 013 676	1 320	45 270	43 905	53	4 536 788	847 186
Indígena	77 491	17 329	31	972	1 454	3	32 344	57 133
Rom	619	106	1	14	3	0	1 205	118
Raizal de San Andrés y Providencia	5 080	1 216	0	72	57	0	4 979	130
Palenquero	706	190	1	6	50	0	556	6
Negro(a), mulato, afrocolombiano	516 123	104 738	172	5 325	5 499	9	314 983	75 534
Ninguno de los anteriores	4 750 275	886 080	1 096	38 812	36 743	41	4 176 820	114 730
No Informa	8 777	4 017	19	69	99	0	5 901	599 535
Hombre								
Total	2 530 205	483 798	627	11 581	13 203	28	2 063 531	447 390
Indígena	39 016	8 807	16	366	624	1	15 346	30 618
Rom	329	50	0	3	1	0	667	61
Raizal de San Andrés y Providencia	2 408	621	0	30	25	0	2 239	72
Palenquero	380	93	1	2	24	0	266	2
Negro(a), mulato, afrocolombiano	248 865	49 939	80	1 600	1 921	4	142 605	46 689
Ninguno de los anteriores	2 235 165	422 422	523	9 550	10 571	23	1 899 765	66 099
No Informa	4 042	1 866	7	30	37	0	2 643	303 849
Mujer								
Total	2 828 866	529 878	693	33 689	30 702	25	2 473 257	399 796
Indígena	38 475	8 522	15	606	830	2	16 998	26 515
Rom	290	56	1	11	2	0	538	57
Raizal de San Andrés y Providencia	2 672	595	0	42	32	0	2 740	58
Palenquero	326	97	0	4	26	0	290	4
Negro(a), mulato, afrocolombiano	267 258	54 799	92	3 725	3 578	5	172 378	28 845
Ninguno de los anteriores	2 515 110	463 658	573	29 262	26 172	18	2 277 055	48 631
No Informa	4 735	2 151	12	39	62	0	3 258	295 686

Cuadro 4.15 (continuación)**Población censada de 3 años y más, por nivel educativo alcanzado, según áreas, sexo y pertenencia étnica****Total nacional
2005**

Áreas, sexo y pertenencia étnica	Total	Ninguno	Preescolar	Primaria			Secundaria		
				Completa	Incompleta	Sin información	Completa	Incompleta	Sin información
Cabecera									
Total									
Total	29 763 684	2 108 871	1 460 166	3 781 990	5 655 130	1 901	1 531 118	4 503 529	1 220
Indígena	280 992	36 495	13 401	39 029	65 838	41	12 267	39 221	13
Rom	4 332	252	177	485	628	1	210	574	2
Raizal de San Andrés y Providencia	16 220	567	1 049	1 306	2 021	4	1 260	2 808	0
Palenquero	4 504	742	186	592	932	0	196	664	0
Negro(a), mulato, afrocolombiano	2 916 522	270 549	153 572	356 735	645 863	238	149 852	476 213	148
Ninguno de los anteriores	26 001 735	1 783 999	1 286 979	3 377 933	4 923 370	1 569	1 364 676	3 974 517	1 017
No Informa	539 379	16 267	4 802	5 910	16 478	48	2 657	9 532	40
Hombre									
Total	14 191 072	1 021 896	750 598	1 789 184	2 756 554	1 014	705 359	2 188 223	637
Indígena	136 175	16 505	6 838	18 910	31 834	13	5 980	19 638	7
Rom	2 271	121	102	246	331	0	98	299	0
Raizal de San Andrés y Providencia	8 043	293	543	622	986	4	638	1 427	0
Palenquero	2 259	292	96	311	482	0	122	353	0
Negro(a), mulato, afrocolombiano	1 413 646	131 497	79 313	171 607	318 646	111	71 428	234 693	84
Ninguno de los anteriores	12 358 821	865 097	661 292	1 594 696	2 396 045	859	625 872	1 927 303	529
No Informa	269 857	8 091	2 414	2 792	8 230	27	1 221	4 510	17
Mujer									
Total	15 572 612	1 086 975	709 568	1 992 806	2 898 576	887	825 759	2 315 306	583
Indígena	144 817	19 990	6 563	20 119	34 004	28	6 287	19 583	6
Rom	2 061	131	75	239	297	1	112	275	2
Raizal de San Andrés y Providencia	8 177	274	506	684	1 035	0	622	1 381	0
Palenquero	2 245	450	90	281	450	0	74	311	0
Negro(a), mulato, afrocolombiano	1 502 876	139 052	74 259	185 128	327 217	127	78 424	241 520	64
Ninguno de los anteriores	13 642 914	918 902	625 687	1 783 237	2 527 325	710	738 804	2 047 214	488
No Informa	269 522	8 176	2 388	3 118	8 248	21	1 436	5 022	23

Cuadro 4.15 (continuación)**Población censada de 3 años y más, por nivel educativo alcanzado, según áreas, sexo y pertenencia étnica****Total nacional
2005**

Áreas, sexo y pertenencia étnica	Media técnica			Normalista			Superior	Sin información
	Completa	Incompleta	Sin información	Completa	Incompleta	Sin información		
Cabecera								
Total								
Total	4 837 077	881 380	1 059	39 356	37 335	38	4 376 789	546 725
Indígena	39 303	7 778	3	459	662	0	23 076	3 406
Rom	597	103	0	10	3	0	1 196	94
Raizal de San Andrés y Providencia	2 915	692	0	54	36	0	3 464	44
Palenquero	541	128	1	4	48	0	464	6
Negro(a), mulato, afrocolombiano	448 526	87 449	132	4 642	4 764	7	297 554	20 278
Ninguno de los anteriores	4 339 709	783 220	917	34 146	31 766	31	4 047 050	50 836
No Informa	5 486	2 010	6	41	56	0	3 985	472 061
Hombre								
Total	2 271 746	420 097	502	9 580	10 670	17	1 988 161	276 834
Indígena	19 364	3 822	3	151	244	0	10 980	1 886
Rom	314	48	0	1	1	0	661	49
Raizal de San Andrés y Providencia	1 455	360	0	23	18	0	1 654	20
Palenquero	294	68	1	2	24	0	212	2
Negro(a), mulato, afrocolombiano	215 743	41 601	59	1 344	1 602	2	134 587	11 329
Ninguno de los anteriores	2 032 065	373 284	437	8 040	8 762	15	1 838 319	26 206
No Informa	2 511	914	2	19	19	0	1 748	237 342
Mujer								
Total	2 565 331	461 283	557	29 776	26 665	21	2 388 628	269 891
Indígena	19 939	3 956	0	308	418	0	12 096	1 520
Rom	283	55	0	9	2	0	535	45
Raizal de San Andrés y Providencia	1 460	332	0	31	18	0	1 810	24
Palenquero	247	60	0	2	24	0	252	4
Negro(a), mulato, afrocolombiano	232 783	45 848	73	3 298	3 162	5	162 967	8 949
Ninguno de los anteriores	2 307 644	409 936	480	26 106	23 004	16	2 208 731	24 630
No Informa	2 975	1 096	4	22	37	0	2 237	234 719

Cuadro 4.15 (continuación)

Población censada de 3 años y más, por nivel educativo alcanzado, según áreas, sexo y pertenencia étnica

**Total nacional
2005**

Áreas, sexo y pertenencia étnica	Total	Ninguno	Preescolar	Primaria			Secundaria		
				Completa	Incompleta	Sin información	Completa	Incompleta	Sin información
Resto									
Total									
Total	9 222 101	1 791 090	349 175	1 468 218	3 266 524	1 732	249 566	967 833	453
Indígena	984 384	327 417	36 836	110 425	312 056	308	16 382	68 831	59
Rom	257	37	11	42	76	0	3	25	0
Raizal de San Andrés y Providencia	12 481	524	776	1 136	1 796	0	1 253	2 667	0
Palenquero	2 576	774	113	212	722	1	91	340	0
Negro(a), mulato, afrocolombiano	1 064 619	209 764	47 436	138 585	350 278	220	33 261	125 985	59
Ninguno de los anteriores	6 921 562	1 235 401	255 490	1 206 558	2 552 846	1 092	196 008	756 981	264
No Informa	236 222	17 173	8 513	11 260	48 750	111	2 568	13 004	71
Hombre									
Total	4 870 467	961 952	182 697	787 030	1 756 951	914	121 232	486 699	236
Indígena	502 037	157 034	19 025	59 968	162 536	165	8 501	36 437	27
Rom	141	27	5	21	36	0	1	14	0
Raizal de San Andrés y Providencia	6 209	286	407	555	943	0	625	1 528	0
Palenquero	1 326	388	62	95	408	1	38	169	0
Negro(a), mulato, afrocolombiano	560 858	113 108	25 054	72 674	184 712	106	16 286	63 450	32
Ninguno de los anteriores	3 678 305	682 248	133 737	648 123	1 382 940	589	94 627	378 906	145
No Informa	121 591	8 861	4 407	5 594	25 376	53	1 154	6 195	32
Mujer									
Total	4 351 634	829 138	166 478	681 188	1 509 573	818	128 334	481 134	217
Indígena	482 347	170 383	17 811	50 457	149 520	143	7 881	32 394	32
Rom	116	10	6	21	40	0	2	11	0
Raizal de San Andrés y Providencia	6 272	238	369	581	853	0	628	1 139	0
Palenquero	1 250	386	51	117	314	0	53	171	0
Negro(a), mulato, afrocolombiano	503 761	96 656	22 382	65 911	165 566	114	16 975	62 535	27
Ninguno de los anteriores	3 243 257	553 153	121 753	558 435	1 169 906	503	101 381	378 075	119
No Informa	114 631	8 312	4 106	5 666	23 374	58	1 414	6 809	39

Cuadro 4.15 (conclusión)**Población censada de 3 años y más, por nivel educativo alcanzado, según áreas, sexo y pertenencia étnica****Total nacional
2005**

Áreas, sexo y pertenencia étnica	Media técnica			Normalista			Superior	Sin información
	Completa	Incompleta	Sin información	Completa	Incompleta	Sin información		
Resto								
Total								
Total	521 994	132 296	261	5 914	6 570	15	159 999	300 461
Indígena	38 188	9 551	28	513	792	3	9 268	53 727
Rom	22	3	1	4	0	0	9	24
Raizal de San Andrés y Providencia	2 165	524	0	18	21	0	1 515	86
Palenquero	165	62	0	2	2	0	92	0
Negro(a), mulato, afrocolombiano	67 597	17 289	40	683	735	2	17 429	55 256
Ninguno de los anteriores	410 566	102 860	179	4 666	4 977	10	129 770	63 894
No Informa	3 291	2 007	13	28	43	0	1 916	127 474
Hombre								
Total	258 459	63 701	125	2 001	2 533	11	75 370	170 556
Indígena	19 652	4 985	13	215	380	1	4 366	28 732
Rom	15	2	0	2	0	0	6	12
Raizal de San Andrés y Providencia	953	261	0	7	7	0	585	52
Palenquero	86	25	0	0	0	0	54	0
Negro(a), mulato, afrocolombiano	33 122	8 338	21	256	319	2	8 018	35 360
Ninguno de los anteriores	203 100	49 138	86	1 510	1 809	8	61 446	39 893
No Informa	1 531	952	5	11	18	0	895	66 507
Mujer								
Total	263 535	68 595	136	3 913	4 037	4	84 629	129 905
Indígena	18 536	4 566	15	298	412	2	4 902	24 995
Rom	7	1	1	2	0	0	3	12
Raizal de San Andrés y Providencia	1 212	263	0	11	14	0	930	34
Palenquero	79	37	0	2	2	0	38	0
Negro(a), mulato, afrocolombiano	34 475	8 951	19	427	416	0	9 411	19 896
Ninguno de los anteriores	207 466	53 722	93	3 156	3 168	2	68 324	24 001
No Informa	1 760	1 055	8	17	25	0	1 021	60 967

Fuente: DANE

Cuadro 4.16
Población censada de 5 años y más, por alfabetismo y sexo, según departamentos, áreas y grandes grupos de edad
2005

Departamentos, áreas y grandes grupos de edad (años)	Sabe leer y escribir																								
	Total						Sí						No												
	Total	Hombre	Mujer	Total	Hombre	Mujer	Total	Hombre	Mujer	Total	Hombre	Mujer	Total	Hombre	Mujer										
Total																									
Total	37 359 523	18 229 938	19 129 585	33 441 424	16 236 451	17 204 973	3 269 504	1 665 249	1 604 255	648 595	328 238	320 357	28 724 564	13 817 785	14 906 779	25 816 544	12 367 675	13 448 869	2 375 157	1 180 710	1 194 447	532 863	269 400	263 463	
15 y más	7 575 593	3 759 176	3 816 417	7 243 097	3 570 232	3 672 865	234 909	139 275	95 634	97 587	49 669	47 918	28 724 564	13 817 785	14 906 779	25 816 544	12 367 675	13 448 869	2 375 157	1 180 710	1 194 447	532 863	269 400	263 463	
15-24 años														7 575 593	3 759 176	3 816 417	7 243 097	3 570 232	3 672 865	234 909	139 275	95 634	97 587	49 669	47 918
Cabecera														28 602 469	13 598 141	15 004 328	26 385 499	12 523 540	13 861 959	1 730 013	829 538	900 475	486 957	245 063	241 894
Total 5 y más	22 323 167	10 413 233	11 909 934	20 698 152	9 654 249	11 043 903	1 210 440	550 298	660 142	414 575	208 686	205 889	22 323 167	10 413 233	11 909 934	20 698 152	9 654 249	11 043 903	1 210 440	550 298	660 142	414 575	208 686	205 889	
15 y más	5 808 007	2 814 965	2 993 042	5 636 197	2 718 997	2 917 200	99 357	59 555	39 802	72 453	36 413	36 040	5 808 007	2 814 965	2 993 042	5 636 197	2 718 997	2 917 200	99 357	59 555	39 802	72 453	36 413	36 040	
15-24 años														28 602 469	13 598 141	15 004 328	26 385 499	12 523 540	13 861 959	1 730 013	829 538	900 475	486 957	245 063	241 894
Resto														8 757 054	4 631 797	4 125 257	7 055 925	3 712 911	3 343 014	1 539 491	835 711	703 780	161 638	83 175	78 463
Total 5 y más	6 401 397	3 404 552	2 996 845	5 118 392	2 713 426	2 404 966	1 164 717	630 412	534 305	118 288	60 714	57 574	6 401 397	3 404 552	2 996 845	5 118 392	2 713 426	2 404 966	1 164 717	630 412	534 305	118 288	60 714	57 574	
15 y más	1 767 586	944 211	823 375	1 606 900	851 235	755 665	135 552	79 720	55 832	25 134	13 256	11 878	1 767 586	944 211	823 375	1 606 900	851 235	755 665	135 552	79 720	55 832	25 134	13 256	11 878	
15-24 años														8 757 054	4 631 797	4 125 257	7 055 925	3 712 911	3 343 014	1 539 491	835 711	703 780	161 638	83 175	78 463
05 Antioquia														5 090 645	2 446 699	2 643 946	4 537 183	2 157 182	2 380 001	429 826	227 508	202 318	123 636	62 009	61 627
Total	3 972 374	1 876 267	2 096 107	3 580 832	1 673 584	1 907 248	290 064	151 736	138 328	101 478	50 947	50 531	3 972 374	1 876 267	2 096 107	3 580 832	1 673 584	1 907 248	290 064	151 736	138 328	101 478	50 947	50 531	
15 y más	1 011 771	499 067	512 704	965 792	472 639	493 153	29 579	18 203	11 376	16 400	8 225	8 175	1 011 771	499 067	512 704	965 792	472 639	493 153	29 579	18 203	11 376	16 400	8 225	8 175	
15-24 años														5 090 645	2 446 699	2 643 946	4 537 183	2 157 182	2 380 001	429 826	227 508	202 318	123 636	62 009	61 627
Cabecera														3 978 455	1 862 381	2 116 074	3 627 874	1 688 897	1 938 977	239 734	118 219	121 515	110 847	55 265	55 582
Total 5 y más	3 160 437	1 448 070	1 712 367	2 911 848	1 328 401	1 583 447	157 278	74 123	83 155	91 311	45 546	45 765	3 160 437	1 448 070	1 712 367	2 911 848	1 328 401	1 583 447	157 278	74 123	83 155	91 311	45 546	45 765	
15 y más	785 745	379 705	406 040	757 227	364 129	393 098	13 946	8 330	5 616	14 572	7 246	7 326	785 745	379 705	406 040	757 227	364 129	393 098	13 946	8 330	5 616	14 572	7 246	7 326	
15-24 años														3 978 455	1 862 381	2 116 074	3 627 874	1 688 897	1 938 977	239 734	118 219	121 515	110 847	55 265	55 582
Resto														1 112 190	584 318	527 872	909 309	468 285	441 024	190 092	109 289	80 803	12 789	6 744	6 045
Total 5 y más	811 937	428 197	383 740	668 984	345 183	323 801	132 786	77 613	55 173	10 167	5 401	4 766	811 937	428 197	383 740	668 984	345 183	323 801	132 786	77 613	55 173	10 167	5 401	4 766	
15 y más	226 026	119 362	106 664	208 565	108 510	100 055	15 633	9 873	5 760	1 828	979	849	226 026	119 362	106 664	208 565	108 510	100 055	15 633	9 873	5 760	1 828	979	849	
15-24 años														1 112 190	584 318	527 872	909 309	468 285	441 024	190 092	109 289	80 803	12 789	6 744	6 045
08 Atlántico														1 896 567	915 592	980 975	1 750 300	840 636	909 664	134 747	69 124	65 623	11 520	5 832	5 688
Total	1 478 340	701 793	776 547	1 370 879	648 426	722 453	97 174	48 154	49 020	10 287	5 213	5 074	1 478 340	701 793	776 547	1 370 879	648 426	722 453	97 174	48 154	49 020	10 287	5 213	5 074	
15 y más	403 009	197 042	205 967	392 124	190 508	201 616	9 234	5 715	3 519	1 651	819	832	403 009	197 042	205 967	392 124	190 508	201 616	9 234	5 715	3 519	1 651	819	832	
15-24 años														1 896 567	915 592	980 975	1 750 300	840 636	909 664	134 747	69 124	65 623	11 520	5 832	5 688

Cuadro 4.16 (continuación)
Población censada de 5 años y más, por alfabetismo y sexo,
según departamentos, áreas y grandes grupos de edad
2005

Departamentos, áreas y grandes grupos de edad (años)	Sabe leer y escribir														
	Sí						No						No informa		
	Total	Hombre	Mujer	Total	Hombre	Mujer	Total	Hombre	Mujer	Total	Hombre	Mujer	Total	Hombre	Mujer
Cabecera															
Total 5 y más	1 805 542	866 763	938 779	1 675 698	801 846	873 852	1 18 724	59 288	59 436	11 120	5 629	5 491			
15 y más	1 410 645	665 182	745 463	1 316 532	620 032	696 500	84 153	40 101	44 052	9 960	5 049	4 911			
15-24 años	384 314	186 980	197 334	374 810	181 366	193 444	7 896	4 819	3 077	1 608	795	813			
Resto															
Total 5 y más	91 025	48 829	42 196	74 602	38 790	35 812	16 023	9 836	6 187	400	203	197			
15 y más	67 695	36 611	31 084	54 347	28 394	25 953	13 021	8 053	4 968	327	164	163			
15-24 años	18 695	10 062	8 633	17 314	9 142	8 172	1 338	896	442	43	24	19			
11 Bogotá, D.C.															
Total															
Total 5 y más	6 213 696	2 951 927	3 261 769	5 817 673	2 765 992	3 051 681	203 297	89 053	114 244	192 726	96 882	95 844			
15 y más	4 980 659	2 326 310	2 654 349	4 701 390	2 201 166	2 500 224	114 054	42 191	71 863	165 215	82 953	82 262			
15-24 años	1 232 026	596 614	635 412	1 191 260	575 363	615 897	8 726	5 178	3 548	32 040	16 073	15 967			
Cabecera															
Total 5 y más	6 199 784	2 944 647	3 255 137	5 805 239	2 759 479	3 045 760	202 188	88 478	113 710	192 357	96 690	95 667			
15 y más	4 970 286	2 320 854	2 649 432	4 692 119	2 196 281	2 495 838	113 264	41 781	71 483	164 903	82 792	82 111			
15-24 años	1 229 384	595 199	634 185	1 188 739	574 012	614 727	8 677	5 150	3 527	31 968	16 037	15 931			
Resto															
Total 5 y más	13 912	7 280	6 632	12 434	6 513	5 921	1 109	575	534	369	192	177			
15 y más	10 373	5 456	4 917	9 271	4 885	4 386	790	410	380	312	161	151			
15-24 años	2 642	1 415	1 227	2 521	1 351	1 170	49	28	21	72	36	36			
13 Bolívar															
Total															
Total 5 y más	1 629 806	811 235	818 571	1 405 826	689 317	716 509	196 191	107 839	88 352	27 789	14 079	13 710			
15 y más	1 225 850	603 663	622 187	1 044 714	505 376	539 338	155 606	85 312	70 294	25 530	12 975	12 555			
15-24 años	348 185	175 621	172 564	328 095	163 271	164 824	16 373	10 435	5 938	3 717	1 915	1 802			
Cabecera															
Total 5 y más	1 257 429	609 230	648 199	1 121 746	539 410	582 336	113 164	58 497	54 667	22 519	11 323	11 196			
15 y más	961 959	458 600	503 359	851 689	402 597	449 092	89 276	45 408	43 868	20 994	10 595	10 399			
15-24 años	267 852	131 614	136 238	256 602	124 936	131 666	8 213	5 148	3 065	3 037	1 530	1 507			

Cuadro 4.16 (continuación)
Población censada de 5 años y más, por alfabetismo y sexo,
según departamentos, áreas y grandes grupos de edad
2005

Departamentos, áreas y grandes grupos de edad (años)	Sabe leer y escribir																	
	Total						Sí						No					
	Total	Hombre	Mujer	Total	Hombre	Mujer	Total	Hombre	Mujer	Total	Hombre	Mujer	Total	Hombre	Mujer			
Resto																		
Total 5 y más	372 377	202 005	170 372	284 080	149 907	134 173	83 027	49 342	33 685	5 270	2 756	2 514						
15 y más	263 891	145 063	118 828	193 025	102 779	90 246	66 330	39 904	26 426	4 536	2 380	2 156						
15-24 años	80 333	44 007	36 326	71 493	38 335	33 158	8 160	5 287	2 873	680	385	295						
15 Boyacá																		
Total																		
Total 5 y más	1 092 553	541 971	550 582	974 786	487 945	486 841	106 702	48 363	58 339	11 065	5 663	5 402						
15 y más	832 420	408 648	423 772	740 361	368 237	372 124	83 298	35 894	47 404	8 761	4 517	4 244						
15-24 años	212 279	108 508	103 771	205 787	104 780	101 007	5 064	3 001	2 063	1 428	727	701						
Cabecera																		
Total 5 y más	571 908	269 581	302 327	533 474	253 028	280 446	32 196	13 348	18 848	6 238	3 205	3 033						
15 y más	438 153	201 923	236 230	411 274	191 484	219 790	21 716	7 771	13 945	5 163	2 668	2 495						
15-24 años	115 514	55 796	59 718	113 536	54 676	58 860	1 208	728	480	770	392	378						
Resto																		
Total 5 y más	520 645	272 390	248 255	441 312	234 917	206 395	74 506	35 015	39 491	4 827	2 458	2 369						
15 y más	394 267	206 725	187 542	329 087	176 753	152 334	61 582	28 123	33 459	3 598	1 849	1 749						
15-24 años	96 765	52 712	44 053	92 251	50 104	42 147	3 856	2 273	1 583	658	335	323						
17 Caldas																		
Total																		
Total 5 y más	825 997	401 375	424 622	758 115	364 342	393 773	62 445	34 243	28 202	5 437	2 790	2 647						
15 y más	653 205	312 749	340 456	604 297	286 027	318 270	44 642	24 525	20 117	4 266	2 197	2 069						
15-24 años	155 860	77 427	78 433	151 863	74 909	76 954	3 341	2 189	1 152	656	329	327						
Cabecera																		
Total 5 y más	598 738	280 869	317 869	561 551	261 927	299 624	34 566	17 594	16 972	2 621	1 348	1 273						
15 y más	480 995	220 991	260 004	454 965	208 047	246 918	23 907	11 846	12 061	2 123	1 098	1 025						
15-24 años	114 791	55 859	58 932	112 853	54 648	58 205	1 574	1 030	544	364	181	183						
Resto																		
Total 5 y más	227 259	120 506	106 753	196 564	102 415	94 149	27 879	16 649	11 230	2 816	1 442	1 374						
15 y más	172 210	91 758	80 452	149 332	77 980	71 352	20 735	12 679	8 056	2 143	1 099	1 044						
15-24 años	41 069	21 568	19 501	39 010	20 261	18 749	1 767	1 159	608	292	148	144						

Cuadro 4.16 (continuación)
Población censada de 5 años y más, por alfabetismo y sexo,
según departamentos, áreas y grandes grupos de edad
2005

Departamentos, áreas y grandes grupos de edad (años)	Sabe leer y escribir																	
	Total						Sí						No					
	Total	Hombre	Mujer	Total	Hombre	Mujer	Total	Hombre	Mujer	Total	Hombre	Mujer	Total	Hombre	Mujer			
Cabecera																		
Total 5 y más	551 815	263 649	288 166	489 215	231 998	257 217	59 879	30 264	29 615	2 721	1 387	1 334	1 387	1 161	1 117			
15 y más	404 458	188 930	215 528	355 522	164 718	190 804	46 658	23 051	23 607	2 278	1 161	1 117	1 161	1 161	1 117			
15-24 años	118 936	56 160	62 776	114 534	53 476	61 058	4 135	2 548	1 587	267	136	131	136	136	131			
Resto																		
Total 5 y más	214 993	116 919	98 074	152 237	81 041	71 196	58 304	33 566	24 738	4 452	2 312	2 140	2 312	1 538	1 471			
15 y más	148 898	82 000	66 898	102 873	55 391	47 482	43 016	25 071	17 945	3 009	1 538	1 471	1 538	1 009	988			
15-24 años	45 428	24 165	21 263	37 907	19 867	18 040	6 846	3 949	2 897	675	349	326	349	349	326			
23 Córdoba																		
Total																		
Total 5 y más	1 297 996	649 327	643 669	1 070 762	534 326	536 436	215 195	111 409	103 786	7 039	3 592	3 447	3 592	2 960	2 847			
15 y más	951 607	473 679	477 928	769 005	380 518	388 487	176 795	90 201	86 594	5 807	2 960	2 847	2 960	2 312	2 200			
15-24 años	273 747	137 921	135 826	256 702	128 009	128 693	16 210	9 492	6 718	835	420	415	420	420	415			
Cabecera																		
Total 5 y más	665 203	316 661	348 542	593 870	283 125	310 745	69 365	32 516	36 849	1 968	1 020	948	1 020	914	838			
15 y más	503 333	235 055	268 278	444 899	208 474	236 425	56 682	25 667	31 015	1 752	914	838	914	838	838			
15-24 años	144 298	68 585	75 713	140 188	66 189	73 999	3 860	2 262	1 598	250	134	116	134	134	116			
Resto																		
Total 5 y más	627 793	332 666	295 127	476 892	251 201	225 691	145 830	78 893	66 937	5 071	2 572	2 499	2 572	2 046	2 009			
15 y más	448 274	238 624	209 650	324 106	172 044	152 062	120 113	64 534	55 579	4 055	2 046	2 009	2 046	1 538	1 471			
15-24 años	129 449	69 336	60 113	116 514	61 820	54 694	12 350	7 230	5 120	585	286	299	286	286	299			
25 Cundinamarca																		
Total																		
Total 5 y más	2 018 433	1 005 717	1 012 716	1 847 078	920 140	926 938	136 476	67 964	68 512	34 879	17 613	17 266	17 613	13 590	13 294			
15 y más	1 541 443	761 643	779 800	1 417 619	701 379	716 240	96 940	46 674	50 266	26 884	13 590	13 294	13 590	10 067	9 958			
15-24 años	388 424	197 506	190 918	378 845	192 054	186 791	5 386	3 369	2 017	4 193	2 083	2 110	2 083	1 668	1 603			
Cabecera																		
Total 5 y más	1 304 621	628 249	676 372	1 216 715	586 891	629 824	64 246	29 452	34 794	23 660	11 906	11 754	11 906	9 109	8 958			
15 y más	997 435	472 387	525 048	939 354	446 763	492 591	40 014	16 515	23 499	18 067	9 109	8 958	9 109	7 068	6 913			
15-24 años	256 607	125 531	131 076	251 443	122 713	128 730	2 396	1 453	943	2 768	1 365	1 403	1 365	1 365	1 403			

Cuadro 4.16 (continuación)
Población censada de 5 años y más, por alfabetismo y sexo,
según departamentos, áreas y grandes grupos de edad
2005

Departamentos, áreas y grandes grupos de edad (años)	Sabe leer y escribir																	
	Total						Sí						No					
	Total	Hombre	Mujer	Total	Hombre	Mujer	Total	Hombre	Mujer	Total	Hombre	Mujer	Total	Hombre	Mujer			
Resto																		
Total 5 y más	713 812	377 468	336 344	630 363	333 249	297 114	72 230	38 512	33 718	11 219	5 707	5 512						
15 y más	544 008	289 256	254 752	478 265	254 616	223 649	56 926	30 159	26 767	8 817	4 481	4 336						
15-24 años	131 817	71 975	59 842	127 402	69 341	58 061	2 990	1 916	1 074	1 425	718	707						
27 Chocó																		
Total																		
Total 5 y más	331 205	162 830	168 375	250 393	124 280	126 113	63 933	29 520	34 413	16 879	9 030	7 849						
15 y más	231 319	111 673	119 646	174 722	86 012	88 710	46 133	20 146	25 987	10 464	5 515	4 949						
15-24 años	79 012	39 916	39 096	68 072	34 241	33 831	7 206	3 529	3 677	3 734	2 146	1 588						
Cabecera																		
Total 5 y más	185 329	86 740	98 589	158 722	74 656	84 066	21 095	9 137	11 958	5 512	2 947	2 565						
15 y más	134 102	61 135	72 967	113 925	52 573	61 352	16 283	6 503	9 780	3 894	2 059	1 835						
15-24 años	46 961	22 591	24 370	43 711	20 810	22 901	1 993	1 071	922	1 257	710	547						
Resto																		
Total 5 y más	145 876	76 090	69 786	91 671	49 624	42 047	42 838	20 383	22 455	11 367	6 083	5 284						
15 y más	97 217	50 538	46 679	60 797	33 439	27 358	29 850	13 643	16 207	6 570	3 456	3 114						
15-24 años	32 051	17 325	14 726	24 361	13 431	10 930	5 213	2 458	2 755	2 477	1 436	1 041						
41 Huila																		
Total																		
Total 5 y más	890 875	445 149	445 726	792 594	392 713	399 881	85 725	46 124	39 601	12 556	6 312	6 244						
15 y más	654 692	324 509	330 183	586 954	288 457	298 497	57 525	30 870	26 655	10 213	5 182	5 031						
15-24 años	181 027	90 595	90 432	174 871	86 844	88 027	4 501	2 920	1 581	1 655	831	824						
Cabecera																		
Total 5 y más	540 504	257 150	283 354	495 305	234 630	260 675	39 334	19 559	19 775	5 865	2 961	2 904						
15 y más	404 659	188 472	216 187	373 197	173 222	199 975	26 465	12 723	13 742	4 997	2 527	2 470						
15-24 años	108 505	51 550	56 955	105 829	49 935	55 894	1 943	1 244	699	733	371	362						
Resto																		
Total 5 y más	350 371	187 999	162 372	297 289	158 083	139 206	46 391	26 565	19 826	6 691	3 351	3 340						
15 y más	250 033	136 037	113 996	213 757	115 235	98 522	31 060	18 147	12 913	5 216	2 655	2 561						
15-24 años	72 522	39 045	33 477	69 042	36 909	32 133	2 558	1 676	882	922	460	462						

Cuadro 4.16 (continuación)
Población censada de 5 años y más, por alfabetismo y sexo,
según departamentos, áreas y grandes grupos de edad
2005

Departamentos, áreas y grandes grupos de edad (años)	Sabe leer y escribir																	
	Total						Sí						No					
	Total	Hombre	Mujer	Total	Hombre	Mujer	Total	Hombre	Mujer	Total	Hombre	Mujer	Total	Hombre	Mujer			
44 Guajira																		
Total	546 452	268 893	277 559	346 926	170 479	176 447	162 236	79 751	82 485	37 290	18 663	18 627						
Total 5 y más	386 075	187 028	199 047	243 582	118 744	124 838	111 617	52 926	58 691	30 876	15 358	15 518						
15-24 años	120 319	59 323	60 996	87 223	42 582	44 641	26 670	13 531	13 139	6 426	3 210	3 216						
Cabecera																		
Total 5 y más	294 146	142 501	151 645	249 470	120 344	129 126	25 537	12 471	13 066	19 139	9 686	9 453						
15 y más	218 156	104 204	113 952	181 655	86 439	95 216	18 662	8 745	9 917	17 839	9 020	8 819						
15-24 años	64 846	31 301	33 545	59 632	28 667	30 965	2 136	1 089	1 047	3 078	1 545	1 533						
Resto																		
Total 5 y más	252 306	126 392	125 914	97 456	50 135	47 321	136 699	67 280	69 419	18 151	8 977	9 174						
15 y más	167 919	82 824	85 095	61 927	32 305	29 622	92 955	44 181	48 774	13 037	6 338	6 699						
15-24 años	55 473	28 022	27 451	27 591	13 915	13 676	24 534	12 442	12 092	3 348	1 665	1 683						
47 Magdalena																		
Total	992 787	499 573	493 214	835 631	409 901	425 730	145 684	83 813	61 871	11 472	5 859	5 613						
Total 5 y más	728 251	363 547	364 704	608 065	294 595	313 470	110 914	64 231	46 683	9 272	4 721	4 551						
15-24 años	209 553	105 927	103 626	194 302	96 442	97 860	13 605	8 658	4 947	1 646	827	819						
Cabecera																		
Total 5 y más	692 228	336 291	355 937	613 623	294 098	319 525	72 838	39 270	33 568	5 767	2 923	2 844						
15 y más	515 070	246 000	269 070	456 043	214 683	241 360	53 878	28 708	25 170	5 149	2 609	2 540						
15-24 años	145 571	71 358	74 213	139 321	67 524	71 797	5 455	3 432	2 023	795	402	393						
Resto																		
Total 5 y más	300 559	163 282	137 277	222 008	115 803	106 205	72 846	44 543	28 303	5 705	2 936	2 769						
15 y más	213 181	117 547	95 634	152 022	79 912	72 110	57 036	35 523	21 513	4 123	2 112	2 011						
15-24 años	63 982	34 569	29 413	54 981	28 918	26 063	8 150	5 226	2 924	851	425	426						
50 Meta																		
Total	637 369	319 309	318 060	581 221	290 214	291 007	48 479	25 090	23 389	7 669	4 005	3 664						
Total 5 y más	477 780	237 435	240 345	437 265	216 932	220 333	34 226	17 228	16 998	6 289	3 275	3 014						
15-24 años	132 543	66 231	66 312	128 892	64 117	64 775	2 504	1 530	974	1 147	584	563						

Cuadro 4.16 (continuación)
Población censada de 5 años y más, por alfabetismo y sexo,
según departamentos, áreas y grandes grupos de edad
2005

Departamentos, áreas y grandes grupos de edad (años)	Sabe leer y escribir																	
	Total						Sí						No					
	Total	Hombre	Mujer	Total	Hombre	Mujer	Total	Hombre	Mujer	Total	Hombre	Mujer	Total	Hombre	Mujer			
Cabecera																		
Total 5 y más	516 019	251 992	264 027	478 552	233 624	244 928	33 240	16 196	17 044	4 227	2 172	2 055						
15 y más	388 902	187 442	201 460	361 898	174 777	187 121	23 058	10 637	12 421	3 946	2 028	1 918						
15-24 años	108 882	53 335	55 547	106 772	52 121	54 651	1 530	914	616	580	300	280						
Resto																		
Total 5 y más	121 350	67 317	54 033	102 669	56 590	46 079	15 239	8 894	6 345	3 442	1 833	1 609						
15 y más	88 878	49 993	38 885	75 367	42 155	33 212	11 168	6 591	4 577	2 343	1 247	1 096						
15-24 años	23 661	12 896	10 765	22 120	11 996	10 124	974	616	358	567	284	283						
52 Naríño																		
Total																		
Total 5 y más	1 331 434	656 570	674 864	1 154 035	572 306	581 729	146 511	68 423	78 088	30 888	15 841	15 047						
15 y más	1 005 964	489 983	515 981	875 258	430 435	444 823	108 798	48 355	60 443	21 908	11 193	10 715						
15-24 años	284 834	143 458	141 376	267 591	133 951	133 640	12 545	7 011	5 534	4 698	2 496	2 202						
Cabecera																		
Total 5 y más	635 137	301 437	333 700	581 902	277 463	304 439	41 555	18 064	23 491	11 680	5 910	5 770						
15 y más	489 351	227 700	261 651	450 326	211 200	239 126	29 956	11 941	18 015	9 069	4 559	4 510						
15-24 años	133 790	65 223	68 567	129 280	62 783	66 497	3 028	1 685	1 343	1 482	755	727						
Resto																		
Total 5 y más	696 297	355 133	341 164	572 133	294 843	277 290	104 956	50 359	54 597	19 208	9 931	9 277						
15 y más	516 613	262 283	254 330	424 932	219 235	205 697	78 842	36 414	42 428	12 839	6 634	6 205						
15-24 años	151 044	78 235	72 809	138 311	71 168	67 143	9 517	5 326	4 191	3 216	1 741	1 475						
54 Norte de Santander																		
Total																		
Total 5 y más	1 085 489	534 562	550 927	959 652	469 569	490 083	118 264	61 108	57 156	7 573	3 885	3 688						
15 y más	824 860	400 709	424 151	728 130	351 492	376 638	90 840	46 176	44 664	5 890	3 041	2 849						
15-24 años	231 516	115 727	115 789	222 342	110 044	112 298	8 234	5 185	3 049	940	498	442						
Cabecera																		
Total 5 y más	855 348	409 856	445 492	782 002	374 624	407 378	69 930	33 494	36 436	3 416	1 738	1 678						
15 y más	658 479	309 250	349 229	602 528	283 417	319 111	53 155	24 405	28 750	2 796	1 428	1 368						
15-24 años	182 925	89 141	93 784	178 674	86 516	92 158	3 822	2 387	1 435	429	238	191						

Cuadro 4.16 (continuación)
Población censada de 5 años y más, por alfabetismo y sexo,
según departamentos, áreas y grandes grupos de edad
2005

Departamentos, áreas y grandes grupos de edad (años)	Sabe leer y escribir															
	Total						Sí						No		No informa	
	Total	Hombre	Mujer	Total	Hombre	Mujer	Total	Hombre	Mujer	Total	Hombre	Mujer	Total	Hombre	Mujer	
Resto																
Total 5 y más	230 141	124 706	105 435	177 650	94 945	82 705	48 334	27 614	20 720	4 157	2 147	2 010				
15 y más	166 381	91 459	74 922	125 602	68 075	57 527	37 685	21 771	15 914	3 094	1 613	1 481				
15-24 años	48 591	26 586	22 005	43 668	23 528	20 140	4 412	2 798	1 614	511	260	251				
63 Quindío																
Total	476 759	231 213	245 546	440 907	212 111	228 796	35 510	18 919	16 591	342	183	159				
Total 5 y más	374 034	178 978	195 056	348 048	165 164	182 884	25 659	13 639	12 020	327	175	152				
15-24 años	88 414	43 591	44 823	86 699	42 502	44 197	1 693	1 073	620	22	16	6				
Cabecera																
Total 5 y más	413 229	196 219	217 010	384 877	181 697	203 180	28 106	14 391	13 715	246	131	115				
15 y más	324 677	151 391	173 286	304 314	141 129	163 185	20 130	10 138	9 992	233	124	109				
15-24 años	77 066	37 313	39 753	75 749	36 481	39 268	1 299	819	480	18	13	5				
Resto																
Total 5 y más	63 530	34 994	28 536	56 030	30 414	25 616	7 404	4 528	2 876	96	52	44				
15 y más	49 357	27 587	21 770	43 734	24 035	19 699	5 529	3 501	2 028	94	51	43				
15-24 años	11 348	6 278	5 070	10 950	6 021	4 929	394	254	140	4	3	1				
66 Risaralda																
Total	786 656	380 718	405 938	724 507	348 216	376 291	59 779	31 270	28 509	2 370	1 232	1 138				
Total 5 y más	617 715	294 088	323 627	573 972	271 372	302 600	41 861	21 724	20 137	1 882	992	890				
15-24 años	151 640	74 584	77 056	147 437	72 123	75 314	3 864	2 287	1 577	339	174	165				
Cabecera																
Total 5 y más	613 017	288 390	324 627	576 523	270 356	306 167	35 939	17 738	18 201	555	296	259				
15 y más	487 700	224 498	263 202	462 499	212 454	250 045	24 669	11 760	12 909	532	284	248				
15-24 años	119 380	57 724	61 656	117 462	56 580	60 882	1 866	1 118	748	52	26	26				
Resto																
Total 5 y más	173 639	92 328	81 311	147 984	77 860	70 124	23 840	13 532	10 308	1 815	936	879				
15 y más	130 015	69 590	60 425	111 473	58 918	52 555	17 192	9 964	7 228	1 350	708	642				
15-24 años	32 260	16 860	15 400	29 975	15 543	14 432	1 998	1 169	829	287	148	139				

Cuadro 4.16 (continuación)
Población censada de 5 años y más, por alfabetismo y sexo,
según departamentos, áreas y grandes grupos de edad
2005

Departamentos, áreas y grandes grupos de edad (años)	Sabe leer y escribir																							
	Sí						No						No informa											
	Total	Hombre	Mujer	Total	Hombre	Mujer	Total	Hombre	Mujer	Total	Hombre	Mujer	Total	Hombre	Mujer									
68 Santander																								
Total	1 741 168	851 097	890 071	1 596 508	778 263	818 245	139 291	70 030	69 261	5 369	2 804	2 565	1 354 734	653 089	701 645	1 245 759	599 598	646 161	104 354	51 076	53 278	4 621	2 415	2 206
15-24 años	354 501	177 199	177 302	347 566	172 824	174 742	6 272	4 019	2 253	663	356	307												
Cabecera																								
Total	1 289 599	606 868	682 731	1 213 098	571 905	641 193	73 423	33 393	40 030	3 078	1 570	1 508	1 016 772	468 372	548 400	961 616	444 763	516 853	52 364	22 188	30 176	2 792	1 421	1 371
15-24 años	268 350	129 414	138 936	264 967	127 370	137 597	2 999	1 843	1 156	384	201	183												
Resto																								
Total	451 569	244 229	207 340	383 410	206 358	177 052	65 868	36 637	29 231	2 291	1 234	1 057	337 962	184 717	153 245	284 143	154 835	129 308	51 990	28 888	23 102	1 829	994	835
15-24 años	86 151	47 785	38 366	82 599	45 454	37 145	3 273	2 176	1 097	279	155	124												
70 Sucre																								
Total	678 730	343 226	335 504	562 055	280 455	281 600	112 964	60 853	52 111	3 711	1 918	1 793	502 456	252 469	249 987	402 319	199 049	203 270	97 123	51 881	45 242	3 014	1 539	1 475
15-24 años	143 021	73 412	69 609	134 108	67 884	66 224	8 470	5 316	3 154	443	212	231												
Cabecera																								
Total	437 255	212 822	224 433	381 663	185 134	196 529	54 695	27 212	27 483	897	476	421	328 307	157 441	170 866	281 002	134 324	146 678	46 542	22 716	23 826	763	401	362
15-24 años	92 050	45 478	46 572	88 405	43 276	45 129	3 536	2 150	1 386	109	52	57												
Resto																								
Total	241 475	130 404	111 071	180 392	95 321	85 071	58 269	33 641	24 628	2 814	1 442	1 372	174 149	95 028	79 121	121 317	64 725	56 592	50 581	29 165	21 416	2 251	1 138	1 113
15-24 años	50 971	27 934	23 037	45 703	24 608	21 095	4 934	3 166	1 768	334	160	174												
73 Tolima																								
Total	1 186 201	587 203	598 998	1 044 819	511 361	533 458	128 685	69 380	59 305	12 697	6 462	6 235	902 327	441 585	460 742	796 088	385 026	411 062	95 142	50 881	44 261	11 097	5 678	5 419
15-24 años	218 434	108 656	109 778	209 548	103 278	106 270	7 092	4 454	2 638	1 794	924	870												

Cuadro 4.16 (continuación)
Población censada de 5 años y más, por alfabetismo y sexo,
según departamentos, áreas y grandes grupos de edad
2005

Departam- tos, áreas y grandes gru- pos de edad (años)	Sabe leer y escribir														
	Sí						No						No informa		
	Total	Hombre	Mujer	Total	Hombre	Mujer	Total	Hombre	Mujer	Total	Hombre	Mujer	Total	Hombre	Mujer
Cabecera															
Total 5 y más	808 700	383 112	425 588	737 750	348 051	389 699	62 035	30 536	31 499	8 915	4 525	4 390			
15 y más	625 266	290 180	335 086	572 697	265 087	307 610	44 393	20 917	23 476	8 176	4 176	4 000			
15-24 años	151 131	72 658	78 473	146 896	70 194	76 702	2 921	1 785	1 136	1 314	679	635			
Resto															
Total 5 y más	377 501	204 091	173 410	307 069	163 310	143 759	66 650	38 844	27 806	3 782	1 937	1 845			
15 y más	277 061	151 405	125 656	223 391	119 939	103 452	50 749	29 964	20 785	2 921	1 502	1 419			
15-24 años	67 303	35 998	31 305	62 652	33 084	29 568	4 171	2 669	1 502	480	245	235			
76 Valle															
Total															
Total 5 y más	3 696 843	1 762 882	1 933 961	3 463 433	1 649 793	1 813 640	208 532	100 523	108 009	24 878	12 566	12 312			
15 y más	2 897 346	1 356 370	1 540 976	2 725 904	1 276 588	1 449 316	150 104	69 000	81 104	21 338	10 782	10 556			
15-24 años	730 893	355 950	374 943	713 364	345 963	367 401	13 820	8 121	5 699	3 709	1 866	1 843			
Cabecera															
Total 5 y más	3 212 701	1 513 111	1 699 590	3 037 231	1 431 378	1 605 853	158 127	72 999	85 128	17 343	8 734	8 609			
15 y más	2 529 445	1 166 891	1 362 554	2 403 439	1 111 647	1 291 792	110 459	47 379	63 080	15 547	7 865	7 682			
15-24 años	639 945	309 344	330 601	627 293	302 247	325 046	10 084	5 826	4 258	2 568	1 271	1 297			
Resto															
Total 5 y más	484 142	249 771	234 371	426 202	218 415	207 787	50 405	27 524	22 881	7 535	3 832	3 703			
15 y más	367 901	189 479	178 422	322 465	164 941	157 524	39 645	21 621	18 024	5 791	2 917	2 874			
15-24 años	90 948	46 606	44 342	86 071	43 716	42 355	3 736	2 295	1 441	1 141	595	546			
81 Arauca															
Total															
Total 5 y más	135 730	69 277	66 453	118 706	60 775	57 931	12 542	6 241	6 301	4 482	2 261	2 221			
15 y más	98 277	50 346	47 931	84 321	43 511	40 810	9 929	4 810	5 119	4 027	2 025	2 002			
15-24 años	30 160	16 412	13 748	28 415	15 509	12 906	1 043	555	488	702	348	354			
Cabecera															
Total 5 y más	120 183	60 723	59 460	106 408	53 976	52 432	9 900	4 810	5 090	3 875	1 937	1 938			
15 y más	87 195	44 187	43 008	75 650	38 624	37 026	7 934	3 748	4 186	3 611	1 815	1 796			
15-24 años	26 918	14 637	12 281	25 587	13 951	11 636	743	399	344	588	287	301			

Cuadro 4.16 (continuación)
Población censada de 5 años y más, por alfabetismo y sexo,
según departamentos, áreas y grandes grupos de edad
2005

Departam- tos, áreas y grandes gru- pos de edad (años)	Sabe leer y escribir														
	Sí						No						No informa		
	Total	Hombre	Mujer	Total	Hombre	Mujer	Total	Hombre	Mujer	Total	Hombre	Mujer	Total	Hombre	Mujer
Resto															
Total 5 y más	15 547	8 554	6 993	12 298	6 799	5 499	2 642	1 431	1 211	607	324	283			
15 y más	11 082	6 159	4 923	8 671	4 887	3 784	1 995	1 062	933	416	210	206			
15-24 años	3 242	1 775	1 467	2 828	1 558	1 270	300	156	144	114	61	53			
85 Casanare															
Total															
Total 5 y más	249 327	128 172	121 155	224 693	115 996	108 697	22 720	11 172	11 548	1 914	1 004	910			
15 y más	179 789	92 597	87 192	162 456	84 331	78 125	15 887	7 512	8 375	1 446	754	692			
15-24 años	51 835	26 466	25 369	50 545	25 695	24 850	1 090	656	434	200	115	85			
Cabecera															
Total 5 y más	174 576	86 366	88 210	162 374	80 750	81 624	11 827	5 413	6 414	375	203	172			
15 y más	126 676	62 321	64 355	118 003	58 565	59 438	8 308	3 560	4 748	365	196	169			
15-24 años	36 819	17 778	19 041	36 235	17 422	18 813	538	330	208	46	26	20			
Resto															
Total 5 y más	74 751	41 806	32 945	62 319	35 246	27 073	10 893	5 759	5 134	1 539	801	738			
15 y más	53 113	30 276	22 837	44 453	25 766	18 687	7 579	3 952	3 627	1 081	558	523			
15-24 años	15 016	8 688	6 328	14 310	8 273	6 037	552	326	226	154	89	65			
86 Putumayo															
Total															
Total 5 y más	205 919	104 385	101 534	182 435	92 622	89 813	15 709	7 726	7 983	7 775	4 037	3 738			
15 y más	149 135	75 685	73 450	133 254	67 942	65 312	11 178	5 279	5 899	4 703	2 464	2 239			
15-24 años	46 162	23 421	22 741	43 713	22 072	21 641	899	504	395	1 550	845	705			
Cabecera															
Total 5 y más	109 630	53 392	56 238	99 888	48 749	51 139	6 114	2 830	3 284	3 628	1 813	1 815			
15 y más	80 208	38 721	41 487	73 649	35 760	37 889	4 291	1 836	2 455	2 268	1 125	1 143			
15-24 años	24 707	12 302	12 405	23 651	11 761	11 890	325	176	149	731	365	366			
Resto															
Total 5 y más	96 289	50 993	45 296	82 547	43 873	38 674	9 595	4 896	4 699	4 147	2 224	1 923			
15 y más	68 927	36 964	31 963	59 605	32 182	27 423	6 887	3 443	3 444	2 435	1 339	1 096			
15-24 años	21 455	11 119	10 336	20 062	10 311	9 751	574	328	246	819	480	339			

Cuadro 4.16 (continuación)
Población censada de 5 años y más, por alfabetismo y sexo,
según departamentos, áreas y grandes grupos de edad
2005

Departamentos, áreas y grandes grupos de edad (años)	Sabe leer y escribir																	
	Total						Sí						No					
	Total	Hombre	Mujer	Total	Hombre	Mujer	Total	Hombre	Mujer	Total	Hombre	Mujer	Total	Hombre	Mujer			
94 Guainía																		
Total	16 466	8 534	7 932	13 618	7 393	6 225	2 564	1 001	1 563	284	140	144						
Total 5 y más	11 442	5 965	5 477	9 284	5 172	4 112	1 983	708	1 275	175	85	90						
15-24 años	3 447	1 788	1 659	3 228	1 707	1 521	169	54	115	50	27	23						
Cabecera																		
Total 5 y más	9 606	4 866	4 740	8 457	4 400	4 057	1 111	446	665	38	20	18						
15 y más	6 814	3 453	3 361	5 897	3 110	2 787	889	327	562	28	16	12						
15-24 años	1 968	991	977	1 886	967	919	74	22	52	8	2	6						
Resto																		
Total 5 y más	6 860	3 668	3 192	5 161	2 993	2 168	1 453	555	898	246	120	126						
15 y más	4 628	2 512	2 116	3 387	2 062	1 325	1 094	381	713	147	69	78						
15-24 años	1 479	797	682	1 342	740	602	95	32	63	42	25	17						
95 Guaviare																		
Total	49 205	25 259	23 946	39 695	20 338	19 357	4 302	2 241	2 061	5 208	2 680	2 528						
Total 5 y más	35 649	18 541	17 108	28 240	14 696	13 544	3 031	1 585	1 446	4 378	2 260	2 118						
15-24 años	9 162	4 352	4 810	8 202	3 842	4 360	218	116	102	742	394	348						
Cabecera																		
Total 5 y más	39 192	19 314	19 878	31 762	15 581	16 181	2 854	1 378	1 476	4 576	2 355	2 221						
15 y más	28 168	13 853	14 315	22 280	10 925	11 355	1 987	918	1 069	3 901	2 010	1 891						
15-24 años	7 623	3 520	4 103	6 870	3 129	3 741	104	52	52	649	339	310						
Resto																		
Total 5 y más	10 013	5 945	4 068	7 933	4 757	3 176	1 448	863	585	632	325	307						
15 y más	7 481	4 688	2 793	5 960	3 771	2 189	1 044	667	377	477	250	227						
15-24 años	1 539	832	707	1 332	713	619	114	64	50	93	55	38						
97 Vaupés																		
Total	16 590	8 487	8 103	12 886	6 729	6 157	1 332	584	748	2 372	1 174	1 198						
Total 5 y más	12 137	6 282	5 855	9 000	4 799	4 201	1 000	417	583	2 137	1 066	1 071						
15-24 años	3 700	1 932	1 768	3 149	1 663	1 486	74	35	39	477	234	243						

Cuadro 4.16 (conclusión)
Población censada de 5 años y más, por alfabetismo y sexo,
según departamentos, áreas y grandes grupos de edad
2005

Departamentos, áreas y grandes grupos de edad (años)	Sabe leer y escribir															
	Total						Sí						No		No informa	
	Total	Hombre	Mujer	Total	Hombre	Mujer	Total	Hombre	Mujer	Total	Hombre	Mujer	Total	Hombre	Mujer	
Cabecera																
Total 5 y más	11 923	5 962	5 961	9 464	4 792	4 672	452	176	276	2 007	994	1 013				
15 y más	9 090	4 602	4 488	6 853	3 532	3 321	343	125	218	1 894	945	949				
15-24 años	2 720	1 376	1 344	2 285	1 164	1 121	27	13	14	408	199	209				
Resto																
Total 5 y más	4 667	2 525	2 142	3 422	1 937	1 485	880	408	472	365	180	185				
15 y más	3 047	1 680	1 367	2 147	1 267	880	657	292	365	243	121	122				
15-24 años	980	556	424	864	499	365	47	22	25	69	35	34				
99 Vichada																
Total																
Total 5 y más	36 770	19 243	17 527	27 936	14 937	12 999	5 872	2 851	3 021	2 962	1 455	1 507				
15 y más	25 870	13 734	12 136	19 525	10 700	8 825	3 960	1 866	2 094	2 385	1 168	1 217				
15-24 años	8 177	4 229	3 948	7 197	3 753	3 444	532	240	292	448	236	212				
Cabecera																
Total 5 y más	16 366	8 359	8 007	13 710	7 057	6 653	1 251	601	650	1 405	701	704				
15 y más	11 841	6 127	5 714	9 682	5 072	4 610	905	425	480	1 254	630	624				
15-24 años	3 727	1 969	1 758	3 439	1 818	1 621	72	42	30	216	109	107				
Resto																
Total 5 y más	20 404	10 884	9 520	14 226	7 880	6 346	4 621	2 250	2 371	1 557	754	803				
15 y más	14 029	7 607	6 422	9 843	5 628	4 215	3 055	1 441	1 614	1 131	538	593				
15-24 años	4 450	2 260	2 190	3 758	1 935	1 823	460	198	262	232	127	105				

Fuente: DANE

Cuadro 4.17

Población censada de 5 años y más, por actividad realizada la semana anterior, según departamentos, áreas y sexo 2005

Departamentos, áreas y sexo	Total	Actividad realizada la semana anterior a ser censada										Otra situación	No informa	
		Trabajó	Buscó trabajo, pero había trabajado antes	Buscó trabajo por primera vez	Incapacitada para trabajar	Jubilada, pensión, rentista	Estudiante	Oficios del hogar	Otra situación	No informa				
Total nacional														
Total	37 359 523	13 530 939	900 303	207 726	502 808	742 062	9 030 596	7 094 880	4 256 173	1 094 036				
Hombre	18 229 938	8 727 632	579 260	127 575	287 074	436 096	4 507 490	548 061	2 448 094	568 656				
Mujer	19 129 585	4 803 307	321 043	80 151	215 734	305 966	4 523 106	6 546 819	1 808 079	525 380				
Cabecera														
Total	28 602 469	10 812 947	832 860	167 007	345 874	711 389	7 254 729	4 779 992	2 957 536	740 135				
Hombre	13 598 141	6 446 772	524 507	98 743	187 114	413 406	3 600 991	280 808	1 673 805	371 995				
Mujer	15 004 328	4 366 175	308 353	68 264	158 760	297 983	3 653 738	4 499 184	1 283 731	368 140				
Resto														
Total	8 757 054	2 717 992	67 443	40 719	156 934	30 673	1 775 867	2 314 888	1 298 637	353 901				
Hombre	4 631 797	2 280 860	54 753	28 832	99 960	22 690	906 499	267 253	774 289	196 661				
Mujer	4 125 257	437 132	12 690	11 887	56 974	7 983	869 368	2 047 635	524 348	157 240				
05 Antioquia														
Total	5 090 645	1 893 289	104 419	19 720	55 979	125 610	1 193 182	989 250	569 348	139 848				
Hombre	2 446 699	1 228 485	69 017	11 758	33 356	70 869	587 157	48 237	327 289	70 531				
Mujer	2 643 946	664 804	35 402	7 962	22 623	54 741	606 025	941 013	242 059	69 317				
Cabecera														
Total	3 978 455	1 505 689	96 228	16 848	40 981	120 557	950 656	701 578	426 519	119 399				
Hombre	1 862 381	897 784	62 650	9 841	22 982	67 082	466 085	33 760	242 696	59 501				
Mujer	2 116 074	607 905	33 578	7 007	17 999	53 475	484 571	667 818	183 823	59 898				
Resto														
Total	1 112 190	387 600	8 191	2 872	14 998	5 053	242 526	287 672	142 829	20 449				
Hombre	584 318	330 701	6 367	1 917	10 374	3 787	121 072	14 477	84 593	11 030				
Mujer	527 872	56 899	1 824	955	4 624	1 266	121 454	273 195	58 236	9 419				
08 Atlántico														
Total	1 896 567	612 443	71 753	23 109	17 921	37 624	497 599	367 144	253 116	15 858				
Hombre	915 592	389 311	47 894	14 257	9 995	23 465	249 284	22 963	150 478	7 945				
Mujer	980 975	223 132	23 859	8 852	7 926	14 159	248 315	344 181	102 638	7 913				

Cuadro 4.17 (continuación)
Población censada de 5 años y más, por actividad realizada la semana anterior,
según departamentos, áreas y sexo
2005

Departamentos, áreas y sexo	Total	Actividad realizada la semana anterior a ser censada																		
		Trabajó	Buscó tra- bajo, pero había traba- jado antes	Buscó tra- bajo por primera vez	Incapa- citada para trabajar	Jubilada, pensio- nada, rentista	Estu- dian- te	Oficios del hogar	Otra situación	No informa										
Cabecera																				
Total	1 805 542	587 767	70 648	21 976	16 836	37 248	474 434	345 060	236 435	15 138										
Hombre	866 763	368 907	46 951	13 370	9 304	23 185	237 290	20 788	139 377	7 591										
Mujer	938 779	218 860	23 697	8 606	7 532	14 063	237 144	324 272	97 058	7 547										
Resto																				
Total	91 025	24 676	1 105	1 133	1 085	376	23 165	22 084	16 681	720										
Hombre	48 829	20 404	943	887	691	280	11 994	2 175	11 101	354										
Mujer	42 196	4 272	162	246	394	96	11 171	19 909	5 580	366										
I I Bogotá., D.C.																				
Total																				
Total	6 213 696	2 688 696	199 506	24 365	50 010	199 479	1 498 118	773 065	405 131	375 326										
Hombre	2 951 927	1 496 622	112 707	12 780	24 646	106 020	747 019	44 085	221 658	186 390										
Mujer	3 261 769	1 192 074	86 799	11 585	25 364	93 459	751 099	728 980	183 473	188 936										
Cabecera																				
Total	6 199 784	2 683 546	199 390	24 303	49 689	199 397	1 494 844	770 170	404 134	374 311										
Hombre	2 944 647	1 492 703	112 616	12 737	24 442	105 969	745 373	43 868	221 058	185 881										
Mujer	3 255 137	1 190 843	86 774	11 566	25 247	93 428	749 471	726 302	183 076	188 430										
Resto																				
Total	13 912	5 150	116	62	321	82	3 274	2 895	997	1 015										
Hombre	7 280	3 919	91	43	204	51	1 646	217	600	509										
Mujer	6 632	1 231	25	19	117	31	1 628	2 678	397	506										
I 3 Bolívar																				
Total																				
Total	1 629 806	497 988	41 186	17 314	17 663	22 394	414 785	329 079	255 710	33 687										
Hombre	811 235	340 967	27 087	11 028	10 224	14 008	209 770	30 915	149 938	17 298										
Mujer	818 571	157 021	14 099	6 286	7 439	8 386	205 015	298 164	105 772	16 389										
Cabecera																				
Total	1 257 429	400 676	38 086	14 268	12 960	21 953	337 077	234 733	172 897	24 779										
Hombre	609 230	256 770	24 462	8 697	7 228	13 686	169 087	18 173	98 628	12 499										
Mujer	648 199	143 906	13 624	5 571	5 732	8 267	167 990	216 560	74 269	12 280										

Cuadro 4.17 (continuación)
Población censada de 5 años y más, por actividad realizada la semana anterior,
según departamentos, áreas y sexo
2005

Departamentos, áreas y sexo	Total	Actividad realizada la semana anterior a ser censada																		
		Trabajó	Buscó tra- bajo, pero había traba- jado antes	Buscó tra- bajo por primera vez	Incapa- citada para trabajar	Jubilada, pensio- nada, rentista	Estu- diante	Oficios del hogar	Otra situación	No informa										
Resto																				
Total	372 377	97 312	3 100	3 046	4 703	441	77 708	94 346	82 813	8 908										
Hombre	202 005	84 197	2 625	2 331	2 996	322	40 683	12 742	51 310	4 799										
Mujer	170 372	13 115	475	715	1 707	119	37 025	81 604	31 503	4 109										
15 Boyacá																				
Total	1 092 553	354 649	17 214	6 241	25 409	16 532	299 285	261 483	98 505	13 235										
Hombre	541 971	244 954	11 461	3 890	14 496	10 716	150 450	38 510	60 625	6 869										
Mujer	550 582	109 695	5 753	2 351	10 913	5 816	148 835	222 973	37 880	6 366										
Cabecera																				
Total	571 908	208 903	14 075	3 505	10 192	14 400	178 577	93 560	42 043	6 653										
Hombre	269 581	121 040	8 836	2 023	5 130	9 053	88 486	6 623	24 976	3 414										
Mujer	302 327	87 863	5 239	1 482	5 062	5 347	90 091	86 937	17 067	3 239										
Resto																				
Total	520 645	145 746	3 139	2 736	15 217	2 132	120 708	167 923	56 462	6 582										
Hombre	272 390	123 914	2 625	1 867	9 366	1 663	61 964	31 887	35 649	3 455										
Mujer	248 255	21 832	514	869	5 851	469	58 744	136 036	20 813	3 127										
17 Caldas																				
Total	825 997	304 024	17 609	2 605	13 746	22 548	193 728	179 481	84 009	8 247										
Hombre	401 375	210 711	11 549	1 538	8 299	13 485	96 690	5 540	49 462	4 101										
Mujer	424 622	93 313	6 060	1 067	5 447	9 063	97 038	173 941	34 547	4 146										
Cabecera																				
Total	598 738	218 471	16 567	2 309	9 804	21 739	146 608	116 725	62 692	3 823										
Hombre	280 869	134 483	10 685	1 358	5 547	12 871	73 156	4 002	36 878	1 889										
Mujer	317 869	83 988	5 882	951	4 257	8 868	73 452	112 723	25 814	1 934										
Resto																				
Total	227 259	85 553	1 042	296	3 942	809	47 120	62 756	21 317	4 424										
Hombre	120 506	76 228	864	180	2 752	614	23 534	1 538	12 584	2 212										
Mujer	106 753	9 325	178	116	1 190	195	23 586	61 218	8 733	2 212										

Cuadro 4.17 (continuación)
Población censada de 5 años y más, por actividad realizada la semana anterior,
según departamentos, áreas y sexo
2005

Departamentos, áreas y sexo	Total	Actividad realizada la semana anterior a ser censada									
		Trabajó	Buscó trabajo, pero había trabajado antes	Buscó trabajo por primera vez	Incapacitada para trabajar	Jubilada, pensiónada, rentista	Estudiante	Oficios del hogar	Otra situación	No informa	
18 Caquetá											
Total	291 480	88 871	5 597	1 345	5 085	1 201	66 556	62 040	39 407	21 378	
Hombre	147 411	63 532	4 081	941	3 069	757	33 212	7 096	22 998	11 725	
Mujer	144 069	25 339	1 516	404	2 016	444	33 344	54 944	16 409	9 653	
Cabecera											
Total	197 748	57 977	5 296	1 177	3 609	1 121	50 683	40 259	28 759	8 867	
Hombre	94 887	36 883	3 831	826	2 107	710	25 007	4 540	16 511	4 472	
Mujer	102 861	21 094	1 465	351	1 502	411	25 676	35 719	12 248	4 395	
Resto											
Total	93 732	30 894	301	168	1 476	80	15 873	21 781	10 648	12 511	
Hombre	52 524	26 649	250	115	962	47	8 205	2 556	6 487	7 253	
Mujer	41 208	4 245	51	53	514	33	7 668	19 225	4 161	5 258	
19 Cauca											
Total	1 055 075	339 602	19 741	7 153	19 632	11 181	235 215	233 263	160 705	28 583	
Hombre	524 661	239 484	13 084	4 598	11 104	7 171	117 796	22 351	93 084	15 989	
Mujer	530 414	100 118	6 657	2 555	8 528	4 010	117 419	210 912	67 621	12 594	
Cabecera											
Total	435 915	147 179	14 881	3 828	6 839	10 085	119 272	74 535	55 014	4 282	
Hombre	205 888	86 795	9 203	2 193	3 588	6 346	59 040	5 118	31 407	2 198	
Mujer	230 027	60 384	5 678	1 635	3 251	3 739	60 232	69 417	23 607	2 084	
Resto											
Total	619 160	192 423	4 860	3 325	12 793	1 096	115 943	158 728	105 691	24 301	
Hombre	318 773	152 689	3 881	2 405	7 516	825	58 756	17 233	61 677	13 791	
Mujer	300 387	39 734	979	920	5 277	271	57 187	141 495	44 014	10 510	
20 Cesar											
Total	766 808	254 417	18 454	6 315	9 313	3 681	201 850	153 917	109 499	9 362	
Hombre	380 568	177 726	12 232	4 185	5 341	2 282	101 274	12 756	59 943	4 829	
Mujer	386 240	76 691	6 222	2 130	3 972	1 399	100 576	141 161	49 556	4 533	

Cuadro 4.17 (continuación)
Población censada de 5 años y más, por actividad realizada la semana anterior,
según departamentos, áreas y sexo
2005

Departamentos, áreas y sexo	Total	Actividad realizada la semana anterior a ser censada													
		Trabajó	Buscó trabajo, pero había trabajado antes	Buscó trabajo por primera vez	Incapacitada para trabajar	Jubilada, pensiónada, rentista	Estudiante	Oficios del hogar	Otra situación	No informa					
Cabecera															
Total	551 815	183 206	16 648	5 145	7 349	3 465	152 592	99 937	80 139	3 334					
Hombre	263 649	117 308	10 725	3 320	4 111	2 125	75 617	5 846	42 912	1 685					
Mujer	288 166	65 898	5 923	1 825	3 238	1 340	76 975	94 091	37 227	1 649					
Resto															
Total	214 993	71 211	1 806	1 170	1 964	216	49 258	53 980	29 360	6 028					
Hombre	116 919	60 418	1 507	865	1 230	157	25 657	6 910	17 031	3 144					
Mujer	98 074	10 793	299	305	734	59	23 601	47 070	12 329	2 884					
23 Córdoba															
Total	1 292 996	370 991	20 270	8 715	16 057	6 580	248 725	347 631	265 013	9 014					
Hombre	649 327	278 124	15 561	5 989	9 596	4 289	128 046	48 847	154 221	4 654					
Mujer	643 669	92 867	4 709	2 726	6 461	2 291	120 679	298 784	110 792	4 360					
Cabecera															
Total	665 203	212 253	13 936	4 979	7 597	5 858	133 645	147 598	136 975	2 362					
Hombre	316 661	138 102	9 859	3 149	4 192	3 746	67 073	12 224	77 110	1 206					
Mujer	348 542	74 151	4 077	1 830	3 405	2 112	66 572	135 374	59 865	1 156					
Resto															
Total	627 793	158 738	6 334	3 736	8 460	722	115 080	200 033	128 038	6 652					
Hombre	332 666	140 022	5 702	2 840	5 404	543	60 973	36 623	77 111	3 448					
Mujer	295 127	18 716	632	896	3 056	179	54 107	163 410	50 927	3 204					
25 Cundinamarca															
Total	2 018 433	777 941	38 546	8 231	33 355	35 608	496 805	380 729	208 932	38 286					
Hombre	1 005 717	511 503	25 007	4 914	19 424	21 958	247 892	35 297	120 289	19 433					
Mujer	1 012 716	266 438	13 539	3 317	13 931	13 650	248 913	345 432	88 643	18 853					
25 Cabecera															
Total	1 304 621	526 912	32 618	5 660	16 491	30 362	343 431	203 637	120 617	24 893					
Hombre	628 249	312 708	20 468	3 307	8 754	18 316	170 355	14 617	67 189	12 535					
Mujer	676 372	214 204	12 150	2 353	7 737	12 046	173 076	189 020	53 428	12 358					

Cuadro 4.17 (continuación)
Población censada de 5 años y más, por actividad realizada la semana anterior,
según departamentos, áreas y sexo
2005

Departamentos, áreas y sexo	Total	Actividad realizada la semana anterior a ser censada																		
		Trabajó	Buscó tra- bajo, pero había traba- jado antes	Buscó tra- bajo por primera vez	Incapa- citada para trabajar	Jubilada, pensio- nada, rentista	Estu- dian- te	Oficios del hogar	Otra situación	No informa										
Resto																				
Total	713 812	251 029	5 928	2 571	16 864	5 246	153 374	177 092	88 315	13 393										
Hombre	377 468	198 795	4 539	1 607	10 670	3 642	77 537	20 680	53 100	6 898										
Mujer	336 344	52 234	1 389	964	6 194	1 604	75 837	156 412	35 215	6 495										
27 Chocó																				
Total	331 205	74 348	2 533	1 858	3 898	2 136	45 977	62 026	74 651	63 778										
Hombre	162 830	47 257	1 645	1 144	1 932	1 107	23 029	9 168	40 918	36 630										
Mujer	168 375	27 091	888	714	1 966	1 029	22 948	52 858	33 733	27 148										
Cabecera																				
Total	185 329	43 289	2 286	1 535	2 054	2 020	32 319	35 404	46 529	19 893										
Hombre	86 740	25 235	1 476	926	960	1 039	15 712	4 985	25 238	11 169										
Mujer	98 589	18 054	810	609	1 094	981	16 607	30 419	21 291	8 724										
Resto																				
Total	145 876	31 059	247	323	1 844	116	13 658	26 622	28 122	43 885										
Hombre	76 090	22 022	169	218	972	68	7 317	4 183	15 680	25 461										
Mujer	69 786	9 037	78	105	872	48	6 341	22 439	12 442	18 424										
41 Huila																				
Total	890 875	305 252	16 818	4 033	20 701	9 192	221 671	197 531	100 994	14 683										
Hombre	445 149	222 522	11 993	2 641	12 347	5 754	109 789	12 333	60 442	7 328										
Mujer	445 726	82 730	4 825	1 392	8 354	3 438	111 882	185 198	40 552	7 355										
Cabecera																				
Total	540 504	184 072	15 085	3 041	12 224	8 802	147 530	104 550	58 807	6 393										
Hombre	257 150	114 955	10 509	1 936	6 709	5 488	72 735	6 410	35 215	3 193										
Mujer	283 354	69 117	4 576	1 105	5 515	3 314	74 795	98 140	23 592	3 200										
Resto																				
Total	350 371	121 180	1 733	992	8 477	390	74 141	92 981	42 187	8 290										
Hombre	187 999	107 567	1 484	705	5 638	266	37 054	5 923	25 227	4 135										
Mujer	162 372	13 613	249	287	2 839	124	37 087	87 058	16 960	4 155										

Cuadro 4.17 (continuación)
Población censada de 5 años y más, por actividad realizada la semana anterior,
según departamentos, áreas y sexo
2005

Departamentos, áreas y sexo	Total	Actividad realizada la semana anterior a ser censada									
		Trabajó	Buscó trabajo, pero había trabajado antes	Buscó trabajo por primera vez	Incapacitada para trabajar	Jubilada, pensiónada, rentista	Estudiante	Oficios del hogar	Otra situación	No informa	
44 La Guajira											
Total	546 452	112 965	6 711	7 389	5 108	1 759	110 524	97 370	140 238	64 388	
Hombre	268 893	73 401	4 563	4 702	2 760	917	54 531	21 289	74 808	31 922	
Mujer	277 559	39 564	2 148	2 687	2 348	842	55 993	76 081	65 430	32 466	
Cabecera	294 146	84 483	5 445	5 051	3 080	1 516	82 823	43 456	48 805	19 487	
Hombre	142 501	52 613	3 594	3 060	1 633	793	40 636	5 113	25 178	9 881	
Mujer	151 645	31 870	1 851	1 991	1 447	723	42 187	38 343	23 627	9 606	
Resto	252 306	28 482	1 266	2 338	2 028	243	27 701	53 914	91 433	44 901	
Hombre	126 392	20 788	969	1 642	1 127	124	13 895	16 176	49 630	22 041	
Mujer	125 914	7 694	297	696	901	119	13 806	37 738	41 803	22 860	
47 Magdalena											
Total	992 787	306 322	28 539	9 429	11 192	12 117	255 109	203 541	152 292	14 246	
Hombre	499 573	218 986	19 716	6 403	6 477	7 088	128 997	17 680	86 983	7 243	
Mujer	493 214	87 336	8 823	3 026	4 715	5 029	126 112	185 861	65 309	7 003	
Cabecera	692 228	217 880	25 335	6 723	7 956	11 385	190 065	129 278	97 600	6 006	
Hombre	336 291	142 688	17 045	4 259	4 420	6 554	95 234	8 093	54 938	3 060	
Mujer	355 937	75 192	8 290	2 464	3 536	4 831	94 831	121 185	42 662	2 946	
Resto	300 559	88 442	3 204	2 706	3 236	732	65 044	74 263	54 692	8 240	
Hombre	163 282	76 298	2 671	2 144	2 057	534	33 763	9 587	32 045	4 183	
Mujer	137 277	12 144	533	562	1 179	198	31 281	64 676	22 647	4 057	
50 Meta											
Total	637 369	239 810	15 259	2 015	8 865	7 500	154 250	117 852	78 593	13 225	
Hombre	319 309	158 027	10 319	1 281	5 246	4 963	77 525	8 027	46 227	7 694	
Mujer	318 060	81 783	4 940	734	3 619	2 537	76 725	109 825	32 366	5 531	

Cuadro 4.17 (continuación)
Población censada de 5 años y más, por actividad realizada la semana anterior,
según departamentos, áreas y sexo
2005

Departamentos, áreas y sexo	Total	Actividad realizada la semana anterior a ser censada																		
		Trabajó	Buscó tra- bajo, pero había traba- jado antes	Buscó tra- bajo por primera vez	Incapa- citada para trabajar	Jubilada, pensio- nada, rentista	Estu- dian- te	Oficios del hogar	Otra situación	No informa										
Cabecera																				
Total	516 019	198 801	14 467	1 763	7 232	7 056	128 104	89 319	64 023	5 254										
Hombre	251 992	123 411	9 642	1 108	4 159	4 630	63 782	5 555	37 059	2 646										
Mujer	264 027	75 390	4 825	655	3 073	2 426	64 322	83 764	26 964	2 608										
Resto																				
Total	121 350	41 009	792	252	1 633	444	26 146	28 533	14 570	7 971										
Hombre	67 317	34 616	677	173	1 087	333	13 743	2 472	9 168	5 048										
Mujer	54 033	6 393	115	79	546	111	12 403	26 061	5 402	2 923										
52 Nariño																				
Total	1 331 434	428 788	31 630	10 899	29 297	10 209	327 059	286 223	137 672	69 657										
Hombre	656 570	297 079	21 568	6 956	17 098	6 793	163 031	19 148	84 246	40 651										
Mujer	674 864	131 709	10 062	3 943	12 199	3 416	164 028	267 075	53 426	29 006										
Cabecera																				
Total	635 137	225 446	22 986	6 104	11 003	9 579	182 779	107 033	52 664	17 543										
Hombre	301 437	134 301	14 647	3 615	5 901	6 330	90 532	5 463	31 479	9 169										
Mujer	333 700	91 145	8 339	2 489	5 102	3 249	92 247	101 570	21 185	8 374										
Resto																				
Total	696 297	203 342	8 644	4 795	18 294	630	144 280	179 190	85 008	52 114										
Hombre	355 133	162 778	6 921	3 341	11 197	463	72 499	13 685	52 767	31 482										
Mujer	341 164	40 564	1 723	1 454	7 097	167	71 781	165 505	32 241	20 632										
54 Norte de Santander																				
Total	1 085 489	417 404	15 627	3 508	20 072	11 179	269 566	216 914	120 216	11 003										
Hombre	534 562	284 983	10 907	2 085	11 986	6 989	133 574	10 114	68 019	5 905										
Mujer	550 927	132 421	4 720	1 423	8 086	4 190	135 992	206 800	52 197	5 098										
Cabecera																				
Total	855 348	336 298	14 909	3 020	15 530	10 939	229 885	155 168	84 731	4 868										
Hombre	409 856	211 687	10 321	1 769	8 965	6 822	113 381	6 384	48 015	2 512										
Mujer	445 492	124 611	4 588	1 251	6 565	4 117	116 504	148 784	36 716	2 356										

Cuadro 4.17 (continuación)
Población censada de 5 años y más, por actividad realizada la semana anterior,
según departamentos, áreas y sexo
2005

Departamentos, áreas y sexo	Total	Actividad realizada la semana anterior a ser censada													
		Trabajó	Buscó trabajo, pero había trabajado antes	Buscó trabajo por primera vez	Incapacitada para trabajar	Jubilada, pensiónada, rentista	Estudiante	Oficios del hogar	Otra situación	No informa					
Resto															
Total	230 141	81 106	718	488	4 542	240	39 681	61 746	35 485	6 135					
Hombre	124 706	73 296	586	316	3 021	167	20 193	3 730	20 004	3 393					
Mujer	105 435	7 810	132	172	1 521	73	19 488	58 016	15 481	2 742					
63 Quindío															
Total	476 759	174 523	14 872	1 664	8 176	11 560	111 806	99 164	54 342	652					
Hombre	231 213	116 156	10 254	1 000	4 920	7 396	55 810	3 521	31 817	339					
Mujer	245 546	58 367	4 618	664	3 256	4 164	55 996	95 643	22 525	313					
Cabecera															
Total	413 229	148 501	14 398	1 564	7 366	11 031	98 032	83 568	48 347	422					
Hombre	196 219	93 775	9 863	934	4 372	7 005	48 766	3 112	28 179	213					
Mujer	217 010	54 726	4 535	630	2 994	4 026	49 266	80 456	20 168	209					
Resto															
Total	63 530	26 022	474	100	810	529	13 774	15 596	5 995	230					
Hombre	34 994	22 381	391	66	548	391	7 044	409	3 638	126					
Mujer	28 536	3 641	83	34	262	138	6 730	15 187	2 357	104					
66 Risaralda															
Total	786 656	307 688	15 215	2 445	10 822	18 379	176 738	164 097	87 374	3 898					
Hombre	380 718	205 267	10 803	1 527	6 558	10 922	88 457	5 352	49 876	1 956					
Mujer	405 938	102 421	4 412	918	4 264	7 457	88 281	158 745	37 498	1 942					
Cabecera															
Total	613 017	240 606	14 066	2 200	8 094	17 423	140 112	120 652	68 830	1 034					
Hombre	288 390	148 534	9 855	1 364	4 733	10 174	69 694	4 138	39 373	525					
Mujer	324 627	92 072	4 211	836	3 361	7 249	70 418	116 514	29 457	509					
Resto															
Total	173 639	67 082	1 149	245	2 728	956	36 626	43 445	18 544	2 864					
Hombre	92 328	56 733	948	163	1 825	748	18 763	1 214	10 503	1 431					
Mujer	81 311	10 349	201	82	903	208	17 863	42 231	8 041	1 433					

Cuadro 4.17 (continuación)
Población censada de 5 años y más, por actividad realizada la semana anterior,
según departamentos, áreas y sexo
2005

Departamentos, áreas y sexo	Total	Actividad realizada la semana anterior a ser censada									
		Trabajó	Buscó trabajo, pero había trabajado antes	Buscó trabajo por primera vez	Incapacitada para trabajar	Jubilada, pensiónada, rentista	Estudiante	Oficios del hogar	Otra situación	No informa	
68 Santander											
Total	1 741 168	693 239	40 434	6 667	31 281	36 570	428 077	328 542	169 037	7 321	
Hombre	851 097	446 763	25 175	3 901	18 080	22 253	213 685	21 950	95 450	3 840	
Mujer	890 071	246 476	15 259	2 766	13 201	14 317	214 392	306 592	73 587	3 481	
Cabecera											
Total	1 289 599	527 582	38 233	5 521	20 257	35 411	346 087	203 566	108 915	4 027	
Hombre	606 868	304 779	23 428	3 142	10 818	21 430	171 979	8 929	60 330	2 033	
Mujer	682 731	222 803	14 805	2 379	9 439	13 981	174 108	194 637	48 585	1 994	
Resto											
Total	451 569	165 657	2 201	1 146	11 024	1 159	81 990	124 976	60 122	3 294	
Hombre	244 229	141 984	1 747	759	7 262	823	41 706	13 021	35 120	1 807	
Mujer	207 340	23 673	454	387	3 762	336	40 284	111 955	25 002	1 487	
70 Sucre											
Total	678 730	189 420	12 613	6 324	9 255	3 177	151 168	174 099	128 005	4 669	
Hombre	343 226	140 668	9 218	4 143	5 382	2 014	77 885	25 809	75 661	2 446	
Mujer	335 504	48 752	3 395	2 181	3 873	1 163	73 283	148 290	52 344	2 223	
Cabecera											
Total	437 255	132 672	10 677	3 917	5 869	2 976	102 068	95 953	81 755	1 368	
Hombre	212 822	89 908	7 574	2 443	3 251	1 879	51 676	8 589	46 788	714	
Mujer	224 433	42 764	3 103	1 474	2 618	1 097	50 392	87 364	34 967	654	
Resto											
Total	241 475	56 748	1 936	2 407	3 386	201	49 100	78 146	46 250	3 301	
Hombre	130 404	50 760	1 644	1 700	2 131	135	26 209	17 220	28 873	1 732	
Mujer	111 071	5 988	292	707	1 255	66	22 891	60 926	17 377	1 569	
73 Tolima											
Total	1 186 201	394 176	25 668	5 135	23 807	22 323	289 366	263 440	144 948	17 338	
Hombre	587 203	272 041	17 096	3 358	13 797	13 972	144 332	26 433	87 109	9 065	
Mujer	598 998	122 135	8 572	1 777	10 010	8 351	145 034	237 007	57 839	8 273	

Cuadro 4.17 (continuación)
Población censada de 5 años y más, por actividad realizada la semana anterior,
según departamentos, áreas y sexo
2005

Departamentos, áreas y sexo	Total	Actividad realizada la semana anterior a ser censada												
		Trabajó	Buscó trabajo, pero había trabajado antes	Buscó trabajo por primera vez	Incapacitada para trabajar	Jubilada, pensiónada, rentista	Estudiante	Oficios del hogar	Otra situación	No informa				
Cabecera														
Total	808 700	278 148	23 784	3 890	15 999	21 437	211 418	154 397	89 559	10 068				
Hombre	383 112	169 171	15 482	2 476	8 749	13 292	104 392	111 038	53 380	5 132				
Mujer	425 588	108 977	8 302	1 414	7 250	8 145	107 026	143 359	36 179	4 936				
Resto														
Total	377 501	116 028	1 884	1 245	7 808	886	77 948	109 043	55 389	7 270				
Hombre	204 091	102 870	1 614	882	5 048	680	39 940	15 395	33 729	3 933				
Mujer	173 410	13 158	270	363	2 760	206	38 008	93 648	21 660	3 337				
76 Valle														
Total	3 696 843	1 443 029	108 142	18 212	45 276	110 096	966 299	655 978	309 240	40 571				
Hombre	1 762 882	887 352	67 790	10 663	24 608	68 903	479 579	29 492	173 512	20 983				
Mujer	1 933 961	555 677	40 352	7 549	20 668	41 193	486 720	626 486	135 728	19 588				
Cabecera														
Total	3 212 701	1 272 170	102 257	16 329	39 267	102 798	847 333	541 656	266 472	24 419				
Hombre	1 513 111	752 186	63 321	9 431	20 817	63 229	419 421	24 822	147 693	12 191				
Mujer	1 699 590	519 984	38 936	6 898	18 450	39 569	427 912	516 834	118 779	12 228				
Resto														
Total	484 142	170 859	5 885	1 883	6 009	7 298	118 966	114 322	42 768	16 152				
Hombre	249 771	135 166	4 469	1 232	3 791	5 674	60 158	4 670	25 819	8 792				
Mujer	234 371	35 693	1 416	651	2 218	1 624	58 808	109 652	16 949	7 360				
81 Arauca														
Total	135 730	50 432	2 258	635	1 862	259	31 724	24 301	18 218	6 041				
Hombre	69 277	33 905	1 684	447	1 045	153	15 813	2 778	10 068	3 384				
Mujer	66 453	16 527	574	188	817	106	15 911	21 523	8 150	2 657				
Cabecera														
Total	120 183	45 847	2 184	583	1 660	251	28 930	20 310	16 500	3 918				
Hombre	60 723	30 132	1 625	413	907	147	14 386	2 062	9 093	1 958				
Mujer	59 460	15 715	559	170	753	104	14 544	18 248	7 407	1 960				

Cuadro 4.17 (continuación)
Población censada de 5 años y más, por actividad realizada la semana anterior,
según departamentos, áreas y sexo
2005

Departamentos, áreas y sexo	Total	Actividad realizada la semana anterior a ser censada													
		Trabajó	Buscó trabajo antes de haber trabajado	Buscó trabajo por primera vez	Incapacitada para trabajar	Jubilada, pensiónada, rentista	Estudiante	Oficios del hogar	Otra situación	No informa					
Resto															
Total	15 547	4 585	74	52	202	8	2 794	3 991	1 718	2 123					
Hombre	8 554	3 773	59	34	138	6	1 427	716	975	1 426					
Mujer	6 993	812	15	18	64	2	1 367	3 275	743	697					
Casanare															
Total	249 327	88 324	4 793	778	3 330	704	61 726	54 082	32 565	3 025					
Hombre	128 172	61 556	3 458	509	2 031	424	30 809	8 087	19 594	1 704					
Mujer	121 155	26 768	1 335	269	1 299	280	30 917	45 995	12 971	1 321					
Cabecera															
Total	174 576	67 065	4 168	541	2 307	642	47 812	29 932	21 666	443					
Hombre	86 366	43 010	2 901	334	1 355	380	23 493	2 136	12 524	233					
Mujer	88 210	24 055	1 267	207	952	262	24 319	27 796	9 142	210					
Resto															
Total	74 751	21 259	625	237	1 023	62	13 914	24 150	10 899	2 582					
Hombre	41 806	18 546	557	175	676	44	7 316	5 951	7 070	1 471					
Mujer	32 945	2 713	68	62	347	18	6 598	18 199	3 829	1 111					
86 Putumayo															
Total	205 919	53 279	2 434	703	3 260	657	38 424	38 557	22 819	45 786					
Hombre	104 385	37 630	1 807	437	1 923	435	19 093	3 247	13 308	26 505					
Mujer	101 534	15 649	627	266	1 337	222	19 331	35 310	9 511	19 281					
Cabecera															
Total	109 630	30 265	2 203	520	1 893	611	23 878	18 475	14 391	17 394					
Hombre	53 392	18 991	1 628	327	1 027	406	11 793	1 511	8 351	9 358					
Mujer	56 238	11 274	575	193	866	205	12 085	16 964	6 040	8 036					
Resto															
Total	96 289	23 014	231	183	1 367	46	14 546	20 082	8 428	28 392					
Hombre	50 993	18 639	179	110	896	29	7 300	1 736	4 957	17 147					
Mujer	45 296	4 375	52	73	471	17	7 246	18 346	3 471	11 245					

Cuadro 4.17 (continuación)

Población censada de 5 años y más, por actividad realizada la semana anterior, según departamentos, áreas y sexo 2005

Departamentos, áreas y sexo	Total	Actividad realizada la semana anterior a ser censada									
		Trabajó	Buscó trabajo, pero había trabajado antes	Buscó trabajo por primera vez	Incapacitada para trabajar	Jubilada, pensiónada, rentista	Estudiante	Oficios del hogar	Otra situación	No informa	
88 Archipiélago de San Andrés, Providencia y Santa Catalina											
Total	53 475	23 686	966	304	413	1 131	13 882	6 554	6 400	139	
Total	26 102	13 631	545	139	192	572	6 917	489	3 547	70	
Hombre	27 373	10 055	421	165	221	559	6 965	6 065	2 853	69	
Cabecera	38 135	17 815	597	192	296	697	10 176	4 314	4 017	31	
Total	18 475	10 126	337	96	138	329	5 004	254	2 174	17	
Hombre	19 660	7 689	260	96	158	368	5 172	4 060	1 843	14	
Resto	15 340	5 871	369	112	117	434	3 706	2 240	2 383	108	
Total	7 627	3 505	208	43	54	243	1 913	235	1 373	53	
Hombre	7 713	2 366	161	69	63	191	1 793	2 005	1 010	55	
91 Amazonas											
Total	40 017	11 986	397	167	648	429	9 146	6 258	6 755	4 231	
Total	20 771	7 491	252	97	376	249	4 835	1 309	3 794	2 368	
Hombre	19 246	4 495	145	70	272	180	4 311	4 949	2 961	1 863	
Cabecera	22 488	7 649	362	121	532	415	5 595	2 881	4 113	820	
Total	11 390	4 614	229	63	314	238	2 888	265	2 292	487	
Hombre	11 098	3 035	133	58	218	177	2 707	2 616	1 821	333	
Resto	17 529	4 337	35	46	116	14	3 551	3 377	2 642	3 411	
Total	9 381	2 877	23	34	62	11	1 947	1 044	1 502	1 881	
Hombre	8 148	1 460	12	12	54	3	1 604	2 333	1 140	1 530	

Cuadro 4.17 (continuación)
Población censada de 5 años y más, por actividad realizada la semana anterior,
según departamentos, áreas y sexo
2005

Departamentos, áreas y sexo	Actividad realizada la semana anterior a ser censada									
	Total	Trabajó	Buscó trabajo, pero había trabajado antes	Buscó trabajo por primera vez	Incapacitada para trabajar	Jubilada, pensiónada, rentista	Estudiante	Oficios del hogar	Otra situación	No informa
94 Guainía										
Total	16 466	4 366	20	50	100	40	3 471	3 170	4 268	981
Hombre	8 534	2 664	16	36	60	27	1 891	862	2 436	542
Mujer	7 932	1 702	4	14	40	13	1 580	2 308	1 832	439
Cabecera										
Total	9 606	2 609	18	43	71	37	2 688	2 016	2 016	108
Hombre	4 866	1 619	14	31	45	26	1 427	478	1 157	69
Mujer	4 740	990	4	12	26	11	1 261	1 538	859	39
Resto										
Total	6 860	1 757	2	7	29	3	783	1 154	2 252	873
Hombre	3 668	1 045	2	5	15	1	464	384	1 279	473
Mujer	3 192	712	0	2	14	2	319	770	973	400
95 Guaviare										
Total	49 205	16 423	844	255	656	70	11 054	7 344	5 579	6 980
Hombre	25 259	10 629	610	133	339	50	5 334	1 172	3 268	3 724
Mujer	23 946	5 794	234	122	317	20	5 720	6 172	2 311	3 256
Cabecera										
Total	39 192	12 345	832	247	591	65	9 953	6 013	4 420	4 726
Hombre	19 314	7 379	604	127	305	47	4 782	1 010	2 628	2 432
Mujer	19 878	4 966	228	120	286	18	5 171	5 003	1 792	2 294
Resto										
Total	10 013	4 078	12	8	65	5	1 101	1 331	1 159	2 254
Hombre	5 945	3 250	6	6	34	3	552	162	640	1 292
Mujer	4 068	828	6	2	31	2	549	1 169	519	962
97 Vaupés										
Total	16 590	3 859	145	58	162	20	1 864	2 822	4 771	2 889
Hombre	8 487	2 167	91	38	103	9	986	1 074	2 559	1 460
Mujer	8 103	1 692	54	20	59	11	878	1 748	2 212	1 429

Cuadro 4.17 (conclusión)
Población censada de 5 años y más, por actividad realizada la semana anterior,
según departamentos, áreas y sexo
2005

Departamentos, áreas y sexo	Total	Actividad realizada la semana anterior a ser censada												
		Trabajó	Buscó tra- bajo, pero había traba- jado antes	Buscó tra- bajo por primera vez	Incapa- citada para trabajar	Jubilada, pensio- nada, rentista	Estu- dian- te	Oficios del hogar	Otra situación	No informa				
Cabecera														
Total	11 923	2 851	144	51	111	17	1 500	1 412	3 771	2 066				
Hombre	5 962	1 541	90	33	76	8	777	447	1 966	1 024				
Mujer	5 961	1 310	54	18	35	9	723	965	1 805	1 042				
Resto														
Total	4 667	1 008	1	7	51	3	364	1 410	1 000	823				
Hombre	2 525	626	1	5	27	1	209	627	593	436				
Mujer	2 142	382	0	2	24	2	155	783	407	387				
99 Vichada														
Total														
Total	36 770	8 709	90	85	457	117	5 847	7 933	7 821	5 711				
Hombre	19 243	6 038	70	57	264	86	2 998	2 130	4 467	3 133				
Mujer	17 527	2 671	20	28	193	31	2 849	5 803	3 354	2 578				
Cabecera														
Total	16 366	3 974	51	53	135	96	3 823	2 847	3 381	2 006				
Hombre	8 359	2 634	36	35	75	71	1 932	455	2 013	1 108				
Mujer	8 007	1 340	15	18	60	25	1 891	2 392	1 368	898				
Resto														
Total	20 404	4 735	39	32	322	21	2 024	5 086	4 440	3 705				
Hombre	10 884	3 404	34	22	189	15	1 066	1 675	2 454	2 025				
Mujer	9 520	1 331	5	10	133	6	958	3 411	1 986	1 680				

Fuente: DANE

¹ Corresponde a la semana anterior al momento de ser censada la persona

Cuadro 4.18
Población censada de 10 años y más, por estado conyugal,
según áreas, sexo y grupos de edad
Total nacional
2005

Áreas, sexo y grupos de edad (años)	Total	Estado conyugal						
		Unión libre, más de 2 años	Unión libre, menos de 2 años	Separa- do(a), divor- ciado(a)	Viudo(a)	Soltero(a)	Casado(a)	No informa
Total								
Total	33 063 610	6 808 772	632 715	1 611 213	1 353 304	14 526 111	7 436 201	695 294
10 a 11	1 766 689	--	--	--	--	1 766 689	--	--
12 a 14	2 572 357	6 996	6 046	472	611	2 540 383	3 096	14 753
15 a 19	3 933 754	206 056	112 137	14 342	3 910	3 491 906	34 267	71 136
20 a 24	3 641 839	790 937	180 635	58 827	8 014	2 318 888	218 105	66 433
25 a 29	3 280 767	1 103 115	125 412	113 334	14 060	1 320 433	541 784	62 629
30 a 34	2 917 290	1 077 684	72 397	155 067	22 681	740 214	787 045	62 202
35 a 39	2 919 161	1 003 344	49 300	198 732	35 645	569 062	992 510	70 568
40 a 44	2 732 504	837 988	32 942	227 835	53 928	474 210	1 049 304	56 297
45 a 49	2 291 308	620 331	21 000	218 785	74 306	372 087	927 840	56 959
50 a 54	1 835 340	424 561	13 005	189 883	94 796	277 421	780 701	54 973
55 a 59	1 450 658	282 670	7 846	150 047	117 359	201 793	638 726	52 217
60 a 64	1 104 733	178 804	4 801	106 026	138 146	144 759	485 111	47 086
65 a 69	921 054	127 677	3 259	78 447	173 400	112 083	392 887	33 301
70 a 74	702 518	75 684	2 065	49 216	185 336	82 960	276 650	30 607
75 a 79	504 438	43 212	1 109	29 552	182 292	59 343	181 399	7 531
80 a 84	278 875	18 918	464	13 149	128 543	31 268	82 135	4 398
85 y más	210 325	10 795	297	7 499	120 277	22 612	44 641	4 204
Hombre								
Total	16 032 249	3 370 696	309 673	537 197	258 949	7 535 782	3 675 395	344 557
10 a 11	902 711	--	--	--	--	902 711	--	--
12 a 14	1 311 753	914	368	0	0	1 309 813	658	0
15 a 19	1 975 856	37 267	26 892	1 855	1 535	1 861 844	7 932	38 531
20 a 24	1 783 320	285 260	89 497	12 967	1 496	1 296 970	61 971	35 159
25 a 29	1 590 993	509 156	71 547	33 464	1 892	731 857	210 558	32 519
30 a 34	1 401 139	534 534	41 356	50 326	3 018	391 059	349 040	31 806
35 a 39	1 392 512	512 651	28 053	65 598	4 504	277 279	468 692	35 735
40 a 44	1 304 948	442 817	19 038	75 215	7 122	215 825	516 588	28 343
45 a 49	1 088 238	335 729	12 361	72 431	10 306	162 241	466 620	28 550
50 a 54	876 301	243 164	7 962	64 122	13 969	118 758	400 882	27 444
55 a 59	692 733	170 763	5 069	51 418	17 967	83 957	337 668	25 891
60 a 64	524 576	113 711	3 089	37 657	23 104	60 915	263 057	23 043
65 a 69	428 876	83 276	2 020	29 598	31 082	46 185	220 841	15 874
70 a 74	321 765	50 244	1 261	19 788	37 234	33 818	164 528	14 892
75 a 79	228 608	30 134	695	13 209	41 265	23 514	116 547	3 244
80 a 84	121 846	13 348	290	6 190	31 719	11 572	56 963	1 764
85 y más	86 074	7 728	175	3 359	32 736	7 464	32 850	1 762

Cuadro 4.18 (continuación)
Población censada de 10 años y más, por estado conyugal,
según áreas, sexo y grupos de edad

Total nacional
2005

Áreas, sexo y grupos de edad (años)	Total	Estado conyugal						
		Unión libre, más de 2 años	Unión libre, menos de 2 años	Separa- do(a), divor- ciado(a)	Viudo(a)	Soltero(a)	Casado(a)	No informa
Mujer								
Total	17 031 361	3 438 076	323 042	1 074 016	1 094 355	6 990 329	3 760 806	350 737
10 a 11	863 978	--	--	--	--	863 978	--	--
12 a 14	1 260 604	6 082	5 678	472	611	1 230 570	2 438	14 753
15 a 19	1 957 898	168 789	85 245	12 487	2 375	1 630 062	26 335	32 605
20 a 24	1 858 519	505 677	91 138	45 860	6 518	1 021 918	156 134	31 274
25 a 29	1 689 774	593 959	53 865	79 870	12 168	588 576	331 226	30 110
30 a 34	1 516 151	543 150	31 041	104 741	19 663	349 155	438 005	30 396
35 a 39	1 526 649	490 693	21 247	133 134	31 141	291 783	523 818	34 833
40 a 44	1 427 556	395 171	13 904	152 620	46 806	258 385	532 716	27 954
45 a 49	1 203 070	284 602	8 639	146 354	64 000	209 846	461 220	28 409
50 a 54	959 039	181 397	5 043	125 761	80 827	158 663	379 819	27 529
55 a 59	757 925	111 907	2 777	98 629	99 392	117 836	301 058	26 326
60 a 64	580 157	65 093	1 712	68 369	115 042	83 844	222 054	24 043
65 a 69	492 178	44 401	1 239	48 849	142 318	65 898	172 046	17 427
70 a 74	380 753	25 440	804	29 428	148 102	49 142	112 122	15 715
75 a 79	275 830	13 078	414	16 343	141 027	35 829	64 852	4 287
80 a 84	157 029	5 570	174	6 959	96 824	19 696	25 172	2 634
85 y más	124 251	3 067	122	4 140	87 541	15 148	11 791	2 442
Cabecera								
Total	25 501 810	4 984 284	458 257	1 392 835	1 055 780	11 308 351	5 818 234	484 069
10 a 11	1 286 461	--	--	--	--	1 286 461	--	--
12 a 14	1 892 182	4 454	3 075	265	350	1 871 964	1 965	10 109
15 a 19	2 965 058	132 941	73 349	9 757	2 270	2 683 089	21 014	42 638
20 a 24	2 842 949	562 292	132 190	47 026	5 557	1 893 652	161 591	40 641
25 a 29	2 571 489	807 987	95 228	96 575	10 687	1 093 676	426 663	40 673
30 a 34	2 278 122	796 937	54 952	135 271	17 692	603 848	626 180	43 242
35 a 39	2 299 732	750 744	37 213	175 577	28 149	462 172	796 522	49 355
40 a 44	2 184 613	635 160	24 772	202 974	43 424	389 776	847 517	40 990
45 a 49	1 823 533	467 165	15 444	194 112	60 006	303 035	741 163	42 608
50 a 54	1 446 551	314 800	9 434	167 104	75 799	223 035	614 105	42 274
55 a 59	1 119 383	201 982	5 172	129 917	92 663	158 201	490 988	40 460
60 a 64	835 144	124 572	3 044	89 569	107 107	109 556	364 872	36 424
65 a 69	685 621	86 269	2 028	64 812	134 258	83 418	291 937	22 899
70 a 74	522 246	51 181	1 309	40 024	142 530	60 910	204 322	21 970
75 a 79	377 004	28 488	598	23 616	141 238	44 055	134 649	4 360
80 a 84	210 501	12 462	273	10 352	99 838	23 799	61 043	2 734
85 y más	161 221	6 850	176	5 884	94 212	17 704	33 703	2 692

Cuadro 4.18 (continuación)
Población censada de 10 años y más, por estado conyugal,
según áreas, sexo y grupos de edad

Total nacional
2005

Áreas, sexo y grupos de edad (años)	Total	Estado conyugal						
		Unión libre, más de 2 años	Unión libre, menos de 2 años	Separa- do(a), divor- ciado(a)	Viudo(a)	Soltero(a)	Casado(a)	No informa
Hombre								
Total	12 019 098	2 457 519	224 053	440 546	174 522	5 633 325	2 856 729	232 404
10 a 11	652 632	--	--	--	--	652 632	--	--
12 a 14	953 233	809	317	0	0	951 566	541	0
15 a 19	1 455 429	25 960	17 888	1 292	783	1 383 034	4 681	21 791
20 a 24	1 359 536	203 466	63 402	10 448	798	1 015 409	45 654	20 359
25 a 29	1 219 188	369 525	53 137	28 387	1 123	581 611	164 994	20 411
30 a 34	1 068 019	391 086	31 096	42 989	1 922	301 868	277 419	21 639
35 a 39	1 067 002	378 678	21 048	56 307	2 862	208 606	375 006	24 495
40 a 44	1 013 532	331 968	14 297	64 361	4 743	161 966	415 965	20 232
45 a 49	837 758	250 622	9 087	60 737	7 001	118 371	370 939	21 001
50 a 54	665 396	179 150	5 743	52 809	9 311	84 359	313 339	20 685
55 a 59	512 610	122 217	3 343	41 141	11 834	56 834	257 584	19 657
60 a 64	377 919	79 651	2 006	28 868	14 921	39 291	195 775	17 407
65 a 69	301 907	56 602	1 263	21 953	20 283	29 065	162 168	10 573
70 a 74	225 926	34 237	801	14 600	24 618	20 940	120 269	10 461
75 a 79	160 491	19 973	364	9 653	28 242	14 976	85 682	1 601
80 a 84	86 244	8 669	168	4 522	22 214	7 658	42 027	986
85 y más	62 276	4 906	93	2 479	23 867	5 139	24 686	1 106
Mujer								
Total	13 482 712	2 526 765	234 204	952 289	881 258	5 675 026	2 961 505	251 665
10 a 11	633 829	--	--	--	--	633 829	--	--
12 a 14	938 949	3 645	2 758	265	350	920 398	1 424	10 109
15 a 19	1 509 629	106 981	55 461	8 465	1 487	1 300 055	16 333	20 847
20 a 24	1 483 413	358 826	68 788	36 578	4 759	878 243	115 937	20 282
25 a 29	1 352 301	438 462	42 091	68 188	9 564	512 065	261 669	20 262
30 a 34	1 210 103	405 851	23 856	92 282	15 770	301 980	348 761	21 603
35 a 39	1 232 730	372 066	16 165	119 270	25 287	253 566	421 516	24 860
40 a 44	1 171 081	303 192	10 475	138 613	38 681	227 810	431 552	20 758
45 a 49	985 775	216 543	6 357	133 375	53 005	184 664	370 224	21 607
50 a 54	781 155	135 650	3 691	114 295	66 488	138 676	300 766	21 589
55 a 59	606 773	79 765	1 829	88 776	80 829	101 367	233 404	20 803
60 a 64	457 225	44 921	1 038	60 701	92 186	70 265	169 097	19 017
65 a 69	383 714	29 667	765	42 859	113 975	54 353	129 769	12 326
70 a 74	296 320	16 944	508	25 424	117 912	39 970	84 053	11 509
75 a 79	216 513	8 515	234	13 963	112 996	29 079	48 967	2 759
80 a 84	124 257	3 793	105	5 830	77 624	16 141	19 016	1 748
85 y más	98 945	1 944	83	3 405	70 345	12 565	9 017	1 586

Cuadro 4.18 (continuación)
Población censada de 10 años y más, por estado conyugal,
según áreas, sexo y grupos de edad

Total nacional
2005

Áreas, sexo y grupos de edad (años)	Total	Estado conyugal						
		Unión libre, más de 2 años	Unión libre, menos de 2 años	Separa- do(a), divor- ciado(a)	Viudo(a)	Soltero(a)	Casado(a)	No informa
Resto								
Total	7 561 800	1 824 488	174 458	218 378	297 524	3 217 760	1 617 967	211 225
10 a 11	480 228	--	--	--	--	480 228	--	--
12 a 14	680 175	2 542	2 971	207	261	668 419	1 131	4 644
15 a 19	968 696	73 115	38 788	4 585	1 640	808 817	13 253	28 498
20 a 24	798 890	228 645	48 445	11 801	2 457	425 236	56 514	25 792
25 a 29	709 278	295 128	30 184	16 759	3 373	226 757	115 121	21 956
30 a 34	639 168	280 747	17 445	19 796	4 989	136 366	160 865	18 960
35 a 39	619 429	252 600	12 087	23 155	7 496	106 890	195 988	21 213
40 a 44	547 891	202 828	8 170	24 861	10 504	84 434	201 787	15 307
45 a 49	467 775	153 166	5 556	24 673	14 300	69 052	186 677	14 351
50 a 54	388 789	109 761	3 571	22 779	18 997	54 386	166 596	12 699
55 a 59	331 275	80 688	2 674	20 130	24 696	43 592	147 738	11 757
60 a 64	269 589	54 232	1 757	16 457	31 039	35 203	120 239	10 662
65 a 69	235 433	41 408	1 231	13 635	39 142	28 665	100 950	10 402
70 a 74	180 272	24 503	756	9 192	42 806	22 050	72 328	8 637
75 a 79	127 434	14 724	511	5 936	41 054	15 288	46 750	3 171
80 a 84	68 374	6 456	191	2 797	28 705	7 469	21 092	1 664
85 y más	49 104	3 945	121	1 615	26 065	4 908	10 938	1 512
Hombre								
Total	4 013 151	913 177	85 620	96 651	84 427	1 902 457	818 666	112 153
10 a 11	250 079	--	--	--	--	250 079	--	--
12 a 14	358 520	105	51	0	0	358 247	117	0
15 a 19	520 427	11 307	9 004	563	752	478 810	3 251	16 740
20 a 24	423 784	81 794	26 095	2 519	698	281 561	16 317	14 800
25 a 29	371 805	139 631	18 410	5 077	769	150 246	45 564	12 108
30 a 34	333 120	143 448	10 260	7 337	1 096	89 191	71 621	10 167
35 a 39	325 510	133 973	7 005	9 291	1 642	68 673	93 686	11 240
40 a 44	291 416	110 849	4 741	10 854	2 379	53 859	100 623	8 111
45 a 49	250 480	85 107	3 274	11 694	3 305	43 870	95 681	7 549
50 a 54	210 905	64 014	2 219	11 313	4 658	34 399	87 543	6 759
55 a 59	180 123	48 546	1 726	10 277	6 133	27 123	80 084	6 234
60 a 64	146 657	34 060	1 083	8 789	8 183	21 624	67 282	5 636
65 a 69	126 969	26 674	757	7 645	10 799	17 120	58 673	5 301
70 a 74	95 839	16 007	460	5 188	12 616	12 878	44 259	4 431
75 a 79	68 117	10 161	331	3 556	13 023	8 538	30 865	1 643
80 a 84	35 602	4 679	122	1 668	9 505	3 914	14 936	778
85 y más	23 798	2 822	82	880	8 869	2 325	8 164	656

Cuadro 4.18 (conclusión)
Población censada de 10 años y más, por estado conyugal,
según áreas, sexo y grupos de edad
Total nacional
2005

Áreas, sexo y grupos de edad (años)	Total	Estado conyugal						
		Unión libre, más de 2 años	Unión libre, menos de 2 años	Separa- do(a), divor- ciado(a)	Viudo(a)	Soltero(a)	Casado(a)	No informa
Mujer								
Total	3 548 649	911 311	88 838	121 727	213 097	1 315 303	799 301	99 072
10 a 11	230 149	--	--	--	--	230 149	--	--
12 a 14	321 655	2 437	2 920	207	261	310 172	1 014	4 644
15 a 19	448 269	61 808	29 784	4 022	888	330 007	10 002	11 758
20 a 24	375 106	146 851	22 350	9 282	1 759	143 675	40 197	10 992
25 a 29	337 473	155 497	11 774	11 682	2 604	76 511	69 557	9 848
30 a 34	306 048	137 299	7 185	12 459	3 893	47 175	89 244	8 793
35 a 39	293 919	118 627	5 082	13 864	5 854	38 217	102 302	9 973
40 a 44	256 475	91 979	3 429	14 007	8 125	30 575	101 164	7 196
45 a 49	217 295	68 059	2 282	12 979	10 995	25 182	90 996	6 802
50 a 54	177 884	45 747	1 352	11 466	14 339	19 987	79 053	5 940
55 a 59	151 152	32 142	948	9 853	18 563	16 469	67 654	5 523
60 a 64	122 932	20 172	674	7 668	22 856	13 579	52 957	5 026
65 a 69	108 464	14 734	474	5 990	28 343	11 545	42 277	5 101
70 a 74	84 433	8 496	296	4 004	30 190	9 172	28 069	4 206
75 a 79	59 317	4 563	180	2 380	28 031	6 750	15 885	1 528
80 a 84	32 772	1 777	69	1 129	19 200	3 555	6 156	886
85 y más	25 306	1 123	39	735	17 196	2 583	2 774	856

Fuente: DANE
 -- No aplica

Cuadro 4.19
Población censada de 10 años y más, por estado conyugal,
según departamentos y sexo
2005

Departamentos y sexo	Total	Estado conyugal						
		Unión libre, más de 2 años	Unión libre, menos de 2 años	Separado(a), divorciado(a)	Viudo(a)	Soltero(a)	Casado(a)	No informa
Total nacional								
Total	33 063 610	6 808 772	632 715	1 611 213	1 353 304	14 526 111	7 436 201	695 294
Hombre	16 032 249	3 370 696	309 673	537 197	258 949	7 535 782	3 675 395	344 557
Mujer	17 031 361	3 438 076	323 042	1 074 016	1 094 355	6 990 329	3 760 806	350 737
05 Antioquia								
Total	4 543 690	669 229	82 616	204 596	202 172	2 070 056	1 190 946	124 075
Hombre	2 167 553	330 843	40 646	72 449	33 801	1 041 897	587 999	59 918
Mujer	2 376 137	338 386	41 970	132 147	168 371	1 028 159	602 947	64 157
08 Atlántico								
Total	1 684 343	350 774	28 468	100 164	63 784	713 604	412 813	14 736
Hombre	806 880	172 015	13 558	27 580	11 854	372 225	202 591	7 057
Mujer	877 463	178 759	14 910	72 584	51 930	341 379	210 222	7 679
11 Bogotá, D. C.								
Total	5 588 713	1 044 259	110 505	339 365	198 261	2 392 801	1 331 080	172 442
Hombre	2 633 907	519 436	55 058	114 297	31 625	1 174 078	656 274	83 139
Mujer	2 954 806	524 823	55 447	225 068	166 636	1 218 723	674 806	89 303
13 Bolívar								
Total	1 430 387	373 356	28 804	66 181	47 599	620 890	264 952	28 605
Hombre	709 009	182 987	13 765	18 776	10 990	337 970	130 219	14 302
Mujer	721 378	190 369	15 039	47 405	36 609	282 920	134 733	14 303
15 Boyacá								
Total	963 312	130 427	16 032	31 596	49 198	429 407	296 821	9 831
Hombre	475 780	65 550	7 955	11 632	10 911	227 106	147 852	4 774
Mujer	487 532	64 877	8 077	19 964	38 287	202 301	148 969	5 057
17 Caldas								
Total	743 342	112 734	12 642	38 732	39 314	329 290	205 516	5 114
Hombre	358 744	56 107	6 199	14 077	6 912	171 467	101 522	2 460
Mujer	384 598	56 627	6 443	24 655	32 402	157 823	103 994	2 654
18 Caquetá								
Total	248 360	65 134	7 988	10 028	9 000	101 837	39 567	14 806
Hombre	125 287	32 270	3 895	3 427	2 046	56 246	19 737	7 666
Mujer	123 073	32 864	4 093	6 601	6 954	45 591	19 830	7 140

Cuadro 4.19 (continuación)
Población censada de 10 años y más, por estado conyugal,
según departamentos y sexo
2005

Departamentos y sexo	Total	Estado conyugal						
		Unión libre, más de 2 años	Unión libre, menos de 2 años	Separado(a), divorciado(a)	Viudo(a)	Soltero(a)	Casado(a)	No informa
19 Cauca								
Total	922 054	219 276	17 167	30 123	38 094	421 960	174 600	20 834
Hombre	456 638	109 012	8 307	10 513	9 243	221 973	86 769	10 821
Mujer	465 416	110 264	8 860	19 610	28 851	199 987	87 831	10 013
20 Cesar								
Total	659 674	190 490	14 302	29 526	25 474	291 565	102 188	6 129
Hombre	325 396	94 052	6 888	8 068	5 269	157 461	50 624	3 034
Mujer	334 278	96 438	7 414	21 458	20 205	134 104	51 564	3 095
23 Córdoba								
Total	1 122 772	357 102	22 554	41 742	39 233	488 010	168 013	6 118
Hombre	561 883	176 005	10 759	11 280	9 146	268 641	83 097	2 955
Mujer	560 889	181 097	11 795	30 462	30 087	219 369	84 916	3 163
25 Cundinamarca								
Total	1 780 537	368 910	35 685	82 756	74 331	759 516	430 631	28 708
Hombre	884 076	184 118	17 787	30 966	15 915	406 915	214 674	13 701
Mujer	896 461	184 792	17 898	51 790	58 416	352 601	215 957	15 007
27 Chocó								
Total	281 302	72 513	6 873	7 009	7 099	125 157	22 037	40 614
Hombre	137 184	34 929	3 151	1 609	1 281	63 909	10 865	21 440
Mujer	144 118	37 584	3 722	5 400	5 818	61 248	11 172	19 174
41 Huila								
Total	771 893	150 334	16 487	28 478	30 392	335 213	200 572	10 417
Hombre	384 218	74 527	8 144	10 093	6 856	180 063	99 509	5 026
Mujer	387 675	75 807	8 343	18 385	23 536	155 150	101 063	5 391
44 La Guajira								
Total	461 221	127 752	10 914	20 106	14 375	207 082	45 779	35 213
Hombre	225 188	61 330	5 108	5 161	3 539	110 227	22 516	17 307
Mujer	236 033	66 422	5 806	14 945	10 836	96 855	23 263	17 906
47 Magdalena								
Total	857 909	248 688	18 767	40 907	31 773	363 297	144 675	9 802
Hombre	430 182	122 857	8 975	12 396	7 240	202 227	71 639	4 848
Mujer	427 727	125 831	9 792	28 511	24 533	161 070	73 036	4 954
50 Meta								
Total	558 669	148 559	14 660	30 201	21 889	233 536	100 142	9 682
Hombre	278 562	74 340	7 202	10 697	4 204	127 002	49 933	5 184
Mujer	280 107	74 219	7 458	19 504	17 685	106 534	50 209	4 498

Cuadro 4.19 (continuación)
Población censada de 10 años y más, por estado conyugal,
según departamentos y sexo
2005

Departamentos y sexo	Total	Estado conyugal						
		Unión libre, más de 2 años	Unión libre, menos de 2 años	Separado(a), divorciado(a)	Viudo(a)	Soltero(a)	Casado(a)	No informa
52 Nariño								
Total	1 165 599	189 173	20 594	29 954	43 270	547 996	292 604	42 008
Hombre	571 513	93 771	10 085	10 145	11 067	278 540	145 289	22 616
Mujer	594 086	95 402	10 509	19 809	32 203	269 456	147 315	19 392
54 Norte de Santander								
Total	957 970	187 741	16 996	43 200	43 268	435 578	223 065	8 122
Hombre	469 063	93 309	8 348	14 120	8 264	230 576	110 466	3 980
Mujer	488 907	94 432	8 648	29 080	35 004	205 002	112 599	4 142
63 Quindío								
Total	427 228	85 836	7 579	29 668	22 839	184 612	96 013	681
Hombre	206 097	42 563	3 728	10 549	3 845	97 972	47 192	248
Mujer	221 131	43 273	3 851	19 119	18 994	86 640	48 821	433
66 Risaralda								
Total	704 214	122 380	13 266	43 968	36 446	307 515	178 008	2 631
Hombre	338 509	60 759	6 579	15 546	6 111	160 828	87 539	1 147
Mujer	365 705	61 621	6 687	28 422	30 335	146 687	90 469	1 484
68 Santander								
Total	1 553 643	266 461	26 502	71 495	70 033	694 008	419 155	5 989
Hombre	754 883	132 652	13 074	24 681	13 037	361 440	207 330	2 669
Mujer	798 760	133 809	13 428	46 814	56 996	332 568	211 825	3 320
70 Sucre								
Total	592 836	165 637	11 610	25 238	21 838	262 026	103 109	3 378
Hombre	298 969	81 413	5 481	7 216	5 225	147 027	50 912	1 695
Mujer	293 867	84 224	6 129	18 022	16 613	114 999	52 197	1 683
73 Tolima								
Total	1 046 481	249 023	17 907	52 642	50 634	444 322	218 406	13 547
Hombre	515 574	123 794	8 734	18 747	10 812	238 906	107 904	6 677
Mujer	530 907	125 229	9 173	33 895	39 822	205 416	110 502	6 870
76 Valle del Cauca								
Total	3 306 735	737 945	57 227	187 810	151 997	1 480 529	660 291	30 936
Hombre	1 564 075	364 902	28 056	63 730	24 963	742 683	324 672	15 069
Mujer	1 742 660	373 043	29 171	124 080	127 034	737 846	335 619	15 867
81 Arauca								
Total	117 568	31 073	2 244	4 565	3 906	53 186	17 584	5 010
Hombre	60 050	15 377	1 089	1 509	802	29 815	8 820	2 638
Mujer	57 518	15 696	1 155	3 056	3 104	23 371	8 764	2 372

Cuadro 4.19 (conclusión)
Población censada de 10 años y más, por estado conyugal,
según departamentos y sexo
2005

Departamentos y sexo	Total	Estado conyugal						
		Unión libre, más de 2 años	Unión libre, menos de 2 años	Separado(a), divorciado(a)	Viudo(a)	Soltero(a)	Casado(a)	No informa
85 Casanare								
Total	213 924	55 755	5 684	8 962	7 278	91 447	42 764	2 034
Hombre	110 071	27 885	2 829	3 532	1 587	51 567	21 651	1 020
Mujer	103 853	27 870	2 855	5 430	5 691	39 880	21 113	1 014
86 Putumayo								
Total	176 723	36 841	4 234	5 291	5 100	68 073	27 690	29 494
Hombre	89 645	18 335	2 049	1 895	1 138	36 524	14 085	15 619
Mujer	87 078	18 506	2 185	3 396	3 962	31 549	13 605	13 875
88 Archipiélago de San Andrés, Providencia y Santa Catalina								
Total	47 418	11 296	864	2 277	1 290	21 045	10 515	131
Hombre	23 071	5 620	425	738	249	10 727	5 253	59
Mujer	24 347	5 676	439	1 539	1 041	10 318	5 262	72
91 Amazonas								
Total	33 845	9 961	638	907	857	14 704	4 614	2 164
Hombre	17 552	4 933	325	302	230	8 258	2 313	1 191
Mujer	16 293	5 028	313	605	627	6 446	2 301	973
94 Guainía								
Total	13 856	3 951	589	570	354	5 652	2 285	455
Hombre	7 184	1 951	295	187	113	3 245	1 158	235
Mujer	6 672	2 000	294	383	241	2 407	1 127	220
95 Guaviare								
Total	42 404	12 660	1 344	1 941	1 099	15 875	3 898	5 587
Hombre	21 925	6 299	682	817	325	8 877	2 004	2 921
Mujer	20 479	6 361	662	1 124	774	6 998	1 894	2 666
97 Vaupés								
Total	14 264	3 282	200	347	386	5 372	2 362	2 315
Hombre	7 320	1 652	97	143	126	2 954	1 209	1 139
Mujer	6 944	1 630	103	204	260	2 418	1 153	1 176
99 Vichada								
Total	30 724	10 220	773	868	721	10 950	3 506	3 686
Hombre	16 261	5 103	400	319	223	6 436	1 778	2 002
Mujer	14 463	5 117	373	549	498	4 514	1 728	1 684

Fuente: DANE

Cuadro 4.20

Población femenina censada, de 12 años y más, hijos nacidos vivos, hijos sobrevivientes e hijos nacidos vivos en el último año, Según áreas y grupos de edad de las madres

Total nacional 2005

Áreas y grupos de edad de las madres (años)	Mujeres de 12 años y más por información de hijos nacidos vivos			Número de hijos nacidos vivos			Número de hijos sobrevivientes			Hijos nacidos vivos en el último año	
	Total	Con hijos nacidos vivos	Sin hijos nacidos vivos	Total	Hombre	Mujer	Total	Hombre	Mujer		
											No informa
Total	16 167 383	10 214 137	5 380 588	572 658	33 854 803	17 194 773	16 660 030	30 460 319	15 269 796	15 190 523	721 964
12 a 14	1 260 604	4 415	1 201 683	54 506	4 816	2 551	2 265	4 574	2 405	2 169	3 281
15 a 19	1 957 898	280 146	1 608 469	69 283	338 567	175 195	163 372	324 377	167 656	156 721	132 886
20 a 24	1 858 519	881 074	916 585	60 860	1 380 642	709 047	671 595	1 322 605	678 368	644 237	217 170
25 a 29	1 689 774	1 151 630	484 888	53 256	2 318 336	1 190 448	1 127 888	2 218 359	1 137 781	1 080 578	167 909
30 a 34	1 516 151	1 215 074	250 887	50 190	2 982 830	1 527 050	1 455 780	2 848 318	1 455 988	1 392 330	110 749
35 a 39	1 526 649	1 286 868	187 857	51 924	3 573 125	1 826 333	1 746 792	3 395 858	1 731 889	1 663 969	65 053
40 a 44	1 427 556	1 225 667	158 247	43 642	3 744 452	1 909 321	1 835 131	3 527 836	1 790 192	1 737 644	21 887
45 a 49	1 203 070	1 030 719	130 366	41 985	3 489 733	1 775 096	1 714 637	3 232 373	1 628 530	1 603 843	2 856
50 a 54	959 039	818 424	102 956	37 659	3 079 662	1 563 217	1 516 445	2 794 540	1 397 671	1 396 869	173
55 a 59	757 925	639 114	85 782	33 029	2 763 550	1 398 589	1 364 961	2 446 532	1 212 066	1 234 466	0
60 a 64	580 157	484 201	67 287	28 669	2 468 683	1 248 693	1 219 990	2 123 950	1 046 165	1 077 785	0
65 y más	1 430 041	1 196 805	185 581	47 655	7 710 407	3 869 233	3 841 174	6 220 997	3 021 085	3 199 912	0

Cabecera

Total	12 848 883	8 050 804	4 377 417	420 662	24 953 382	12 643 092	12 310 290	22 557 060	11 267 342	11 289 718	503 480
12 a 14	938 949	2 496	901 580	34 873	2 709	1 426	1 283	2 595	1 363	1 232	1 851
15 a 19	1 509 629	189 033	1 273 984	46 612	221 653	115 022	106 631	212 877	110 369	102 508	87 326
20 a 24	1 483 413	648 496	791 193	43 724	960 336	492 818	467 518	922 829	472 965	449 864	150 394
25 a 29	1 352 301	886 893	426 348	39 060	1 659 010	851 836	807 174	1 592 227	816 616	775 611	120 785
30 a 34	1 210 103	955 073	216 745	38 285	2 167 315	1 108 285	1 059 030	2 075 900	1 060 085	1 015 815	80 631
35 a 39	1 232 730	1 033 197	160 440	39 093	2 649 978	1 352 112	1 297 866	2 528 351	1 287 073	1 241 278	46 584
40 a 44	1 171 081	1 001 280	135 863	33 938	2 815 971	1 432 169	1 383 802	2 665 221	1 348 645	1 316 576	14 352
45 a 49	985 775	842 070	110 545	33 160	2 606 934	1 323 034	1 283 900	2 429 128	1 220 109	1 209 019	1 478
50 a 54	781 155	664 699	86 326	30 130	2 275 513	1 151 852	1 123 661	2 079 392	1 035 789	1 043 603	79

Cuadro 4.20 (conclusión)
Población femenina censada, de 12 años y más, hijos nacidos vivos, hijos sobrevivientes e hijos nacidos vivos en el último año,
según áreas y grupos de edad de las madres
Total nacional
2005

Áreas y grupos de edad de las madres (años)	Mujeres de 12 años y más por información de hijos nacidos vivos				Número de hijos nacidos vivos			Número de hijos sobrevivientes			Hijos nacidos vivos en el último año
	Total	Con hijos nacidos vivos	Sin hijos nacidos vivos	No informa	Total	Hombre	Mujer	Total	Hombre	Mujer	
55 a 59	606 773	509 929	70 885	25 959	2 001 384	1 010 231	991 153	1 786 029	880 765	905 264	0
60 a 64	457 225	379 910	54 694	22 621	1 782 670	899 210	883 460	1 545 678	757 429	788 249	0
65 y más	1 119 749	937 728	148 814	33 207	5 809 909	2 905 097	2 904 812	4 716 833	2 276 134	2 440 699	0
Resto											
Total	3 318 500	2 163 333	1 003 171	151 996	8 901 421	4 551 681	4 349 740	7 903 259	4 002 454	3 900 805	218 484
12 a 14	321 655	1 919	300 103	19 633	2 107	1 125	982	1 979	1 042	937	1 430
15 a 19	448 269	91 113	334 485	22 671	116 914	60 173	56 741	111 500	57 287	54 213	45 560
20 a 24	375 106	232 578	125 392	17 136	420 306	216 229	204 077	399 776	205 403	194 373	66 776
25 a 29	337 473	264 737	58 540	14 196	659 326	338 612	320 714	626 132	321 165	304 967	47 124
30 a 34	306 048	260 001	34 142	11 905	815 515	418 765	396 750	772 418	395 903	376 515	30 118
35 a 39	293 919	253 671	27 417	12 831	923 147	474 221	448 926	867 507	444 816	422 691	18 469
40 a 44	256 475	224 387	22 384	9 704	928 481	477 152	451 329	862 615	441 547	421 068	7 535
45 a 49	217 295	188 649	19 821	8 825	882 799	452 062	430 737	803 245	408 421	394 824	1 378
50 a 54	177 884	153 725	16 630	7 529	804 149	411 365	392 784	715 148	361 882	353 266	94
55 a 59	151 152	129 185	14 897	7 070	762 166	388 358	373 808	660 503	331 301	329 202	0
60 a 64	122 932	104 291	12 593	6 048	686 013	349 483	336 530	578 272	288 736	289 536	0
65 y más	310 292	259 077	36 767	14 448	1 900 498	964 136	936 362	1 504 164	744 951	759 213	0

Fuente: DANE

4.2 HOGARES

Cuadro 4.21

Miembros de los hogares, fallecidos en el último año, por sexo y expedición o no de certificado de defunción, según áreas y grupos de edad al morir

**Total nacional
2005**

Áreas y grupos de edad al morir (años)	Total				Hombre				Mujer			
	Total	Con certificado de defunción	Sin certificado de defunción	No informa	Total	Con certificado de defunción	Sin certificado de defunción	No informa	Total	Con certificado de defunción	Sin certificado de defunción	No informa

Total

Total	171 357	156 659	14 625	73	100 835	91 855	8 941	39	70 522	64 804	5 684	34
0 a 4	9 453	7 038	2 415	0	5 422	3 997	1 425	0	4 031	3 041	990	0
5 a 9	1 767	1 489	278	0	1 011	849	162	0	756	640	116	0
10 a 14	1 717	1 466	251	0	1 052	893	159	0	665	573	92	0
15 a 19	4 994	4 400	594	0	3 786	3 339	447	0	1 208	1 061	147	0
20 a 24	7 942	7 083	859	0	6 447	5 761	686	0	1 495	1 322	173	0
25 a 29	6 940	6 222	718	0	5 711	5 120	591	0	1 229	1 102	127	0
30 a 34	6 285	5 755	530	0	4 915	4 496	419	0	1 370	1 259	111	0
35 a 39	6 524	5 974	550	0	4 734	4 322	412	0	1 790	1 652	138	0
40 a 44	6 503	6 004	499	0	4 321	4 008	313	0	2 182	1 996	186	0
45 a 49	7 044	6 516	528	0	4 431	4 101	330	0	2 613	2 415	198	0
50 a 54	8 308	7 699	609	0	4 881	4 539	342	0	3 427	3 160	267	0
55 a 59	8 560	8 007	553	0	4 954	4 637	317	0	3 606	3 370	236	0
60 a 64	11 315	10 555	759	1	6 338	5 901	436	1	4 977	4 654	323	0
65 a 69	12 822	11 977	845	0	7 081	6 622	459	0	5 741	5 355	386	0
70 a 74	15 848	14 789	1 059	0	8 760	8 127	633	0	7 088	6 662	426	0
75 a 79	16 572	15 545	1 026	1	8 945	8 382	563	0	7 627	7 163	463	1
80 a 84	15 713	14 667	1 046	0	7 859	7 302	557	0	7 854	7 365	489	0
85 a 89	12 378	11 583	795	0	5 806	5 410	396	0	6 572	6 173	399	0
90 a 94	6 609	6 226	382	1	2 895	2 736	159	0	3 714	3 490	223	1
95 a 99	3 107	2 874	233	0	1 161	1 057	104	0	1 946	1 817	129	0
100 a 104	664	598	66	0	219	196	23	0	445	402	43	0
105 a 110	222	192	30	0	68	60	8	0	154	132	22	0
Sin información	70	0	0	70	38	0	0	38	32	0	0	32

Cabecera

Total	136 502	128 339	8 155	8	79 829	74 855	4 968	6	56 673	53 484	3 187	2
0 a 4	6 722	5 465	1 257	0	3 789	3 089	700	0	2 933	2 376	557	0
5 a 9	1 207	1 077	130	0	687	611	76	0	520	466	54	0
10 a 14	1 228	1 106	122	0	759	681	78	0	469	425	44	0
15 a 19	3 868	3 516	352	0	2 962	2 684	278	0	906	832	74	0
20 a 24	6 268	5 734	534	0	5 126	4 692	434	0	1 142	1 042	100	0
25 a 29	5 538	5 082	456	0	4 614	4 221	393	0	924	861	63	0
30 a 34	5 009	4 680	329	0	3 950	3 686	264	0	1 059	994	65	0
35 a 39	5 273	4 935	338	0	3 854	3 588	266	0	1 419	1 347	72	0
40 a 44	5 361	5 042	319	0	3 577	3 370	207	0	1 784	1 672	112	0

Cuadro 4.21 (conclusión)

Miembros de los hogares, fallecidos en el último año, por sexo y expedición o no de certificado de defunción, según áreas y grupos de edad al morir

**Total nacional
2005**

Áreas y grupos de edad al morir (años)	Total				Hombre				Mujer			
	Total	Con certificado de defunción	Sin certificado de defunción	No informa	Total	Con certificado de defunción	Sin certificado de defunción	No informa	Total	Con certificado de defunción	Sin certificado de defunción	No informa
45 a 49	5 746	5 416	330	0	3 615	3 406	209	0	2 131	2 010	121	0
50 a 54	6 788	6 448	340	0	4 039	3 843	196	0	2 749	2 605	144	0
55 a 59	7 004	6 675	329	0	4 088	3 896	192	0	2 916	2 779	137	0
60 a 64	9 138	8 739	399	0	5 092	4 861	231	0	4 046	3 878	168	0
65 a 69	10 373	9 910	463	0	5 733	5 490	243	0	4 640	4 420	220	0
70 a 74	12 731	12 159	572	0	6 890	6 566	324	0	5 841	5 593	248	0
75 a 79	13 223	12 660	562	1	7 019	6 729	290	0	6 204	5 931	272	1
80 a 84	12 536	11 996	540	0	6 112	5 858	254	0	6 424	6 138	286	0
85 a 89	9 966	9 550	416	0	4 515	4 325	190	0	5 451	5 225	226	0
90 a 94	5 400	5 202	198	0	2 310	2 233	77	0	3 090	2 969	121	0
95 a 99	2 445	2 322	123	0	884	833	51	0	1 561	1 489	72	0
100 a 104	504	479	25	0	157	149	8	0	347	330	17	0
105 a 110	167	146	21	0	51	44	7	0	116	102	14	0
Sin información	7	0	0	7	6	0	0	6	1	0	0	1
Resto												
Total	34 855	28 320	6 470	65	21 006	17 000	3 973	33	13 849	11 320	2 497	32
0 a 4	2 731	1 573	1 158	0	1 633	908	725	0	1 098	665	433	0
5 a 9	560	412	148	0	324	238	86	0	236	174	62	0
10 a 14	489	360	129	0	293	212	81	0	196	148	48	0
15 a 19	1 126	884	242	0	824	655	169	0	302	229	73	0
20 a 24	1 674	1 349	325	0	1 321	1 069	252	0	353	280	73	0
25 a 29	1 402	1 140	262	0	1 097	899	198	0	305	241	64	0
30 a 34	1 276	1 075	201	0	965	810	155	0	311	265	46	0
35 a 39	1 251	1 039	212	0	880	734	146	0	371	305	66	0
40 a 44	1 142	962	180	0	744	638	106	0	398	324	74	0
45 a 49	1 298	1 100	198	0	816	695	121	0	482	405	77	0
50 a 54	1 520	1 251	269	0	842	696	146	0	678	555	123	0
55 a 59	1 556	1 332	224	0	866	741	125	0	690	591	99	0
60 a 64	2 177	1 816	360	1	1 246	1 040	205	1	931	776	155	0
65 a 69	2 449	2 067	382	0	1 348	1 132	216	0	1 101	935	166	0
70 a 74	3 117	2 630	487	0	1 870	1 561	309	0	1 247	1 069	178	0
75 a 79	3 349	2 885	464	0	1 926	1 653	273	0	1 423	1 232	191	0
80 a 84	3 177	2 671	506	0	1 747	1 444	303	0	1 430	1 227	203	0
85 a 89	2 412	2 033	379	0	1 291	1 085	206	0	1 121	948	173	0
90 a 94	1 209	1 024	184	1	585	503	82	0	624	521	102	1
95 a 99	662	552	110	0	277	224	53	0	385	328	57	0
100 a 104	160	119	41	0	62	47	15	0	98	72	26	0
105 a 110	55	46	9	0	17	16	1	0	38	30	8	0
Sin información	63	0	0	63	32	0	0	32	31	0	0	31

Fuente: DANE

Cuadro 4.22**Hogares particulares, por experiencia migratoria al exterior, según departamentos y áreas
2005**

Departamentos y áreas	Total	Hogares con personas en el exterior ¹	Hogares sin personas en el exterior	No informa
Total nacional				
Total	10 570 899	296 060	10 141 424	133 415
Cabecera	8 210 346	267 912	7 834 085	108 349
Resto	2 360 553	28 148	2 307 339	25 066
05 Antioquia				
Total	1 458 193	40 643	1 412 874	4 676
Cabecera	1 153 166	38 671	1 111 860	2 635
Resto	305 027	1 972	301 014	2 041
08 Atlántico				
Total	473 037	17 245	454 488	1 304
Cabecera	449 984	16 348	432 472	1 164
Resto	23 053	897	22 016	140
11 Bogotá, D. C.				
Total	1 931 372	52 075	1 791 086	88 211
Cabecera	1 927 390	52 033	1 787 452	87 905
Resto	3 982	42	3 634	306
13 Bolívar				
Total	406 135	10 850	393 498	1 787
Cabecera	313 094	8 420	303 747	927
Resto	93 041	2 430	89 751	860
15 Boyacá				
Total	322 850	3 226	318 823	801
Cabecera	173 595	2 073	171 164	358
Resto	149 255	1 153	147 659	443
17 Caldas				
Total	244 685	8 641	234 635	1 409
Cabecera	180 469	8 098	171 274	1 097
Resto	64 216	543	63 361	312
18 Caquetá				
Total	80 320	530	77 854	1 936
Cabecera	54 818	351	54 001	466
Resto	25 502	179	23 853	1 470
19 Cauca				
Total	290 936	3 809	284 300	2 827
Cabecera	122 840	2 902	119 349	589
Resto	168 096	907	164 951	2 238
20 Cesar				
Total	199 110	3 024	194 806	1 280
Cabecera	143 938	2 567	140 784	587
Resto	55 172	457	54 022	693
23 Córdoba				
Total	315 244	4 101	310 411	732
Cabecera	164 320	1 851	162 220	249
Resto	150 924	2 250	148 191	483
25 Cundinamarca				
Total	601 884	6 032	593 668	2 184
Cabecera	389 164	4 690	383 550	924
Resto	212 720	1 342	210 118	1 260

Cuadro 4.22 (continuación)**Hogares particulares, por experiencia migratoria al exterior, según departamentos y áreas
2005**

Departamentos y áreas	Total	Hogares con personas en el exterior ¹	Hogares sin personas en el exterior	No informa
27 Chocó				
Total	88 697	854	86 359	1 484
Cabecera	49 641	441	48 654	546
Resto	39 056	413	37 705	938
41 Huila				
Total	249 468	2 711	245 528	1 229
Cabecera	155 810	2 359	152 862	589
Resto	93 658	352	92 666	640
44 La Guajira				
Total	128 693	3 058	122 056	3 579
Cabecera	75 111	1 871	72 442	798
Resto	53 582	1 187	49 614	2 781
47 Magdalena				
Total	249 951	4 988	243 887	1 076
Cabecera	172 507	3 254	169 089	164
Resto	77 444	1 734	74 798	912
50 Meta				
Total	186 811	2 286	183 371	1 154
Cabecera	152 775	2 060	150 059	656
Resto	34 036	226	33 312	498
52 Nariño				
Total	353 008	3 834	344 640	4 534
Cabecera	172 683	2 224	169 398	1 061
Resto	180 325	1 610	175 242	3 473
54 Norte de Santander				
Total	295 285	7 570	286 152	1 563
Cabecera	235 689	6 516	228 288	885
Resto	59 596	1 054	57 864	678
63 Quindío				
Total	142 982	9 652	133 081	249
Cabecera	125 690	9 088	116 433	169
Resto	17 292	564	16 648	80
66 Risaralda				
Total	230 532	20 513	209 429	590
Cabecera	183 188	19 535	163 275	378
Resto	47 344	978	46 154	212
68 Santander				
Total	498 648	10 746	486 403	1 499
Cabecera	373 966	9 381	363 565	1 020
Resto	124 682	1 365	122 838	479
70 Sucre				
Total	166 540	3 597	162 355	588
Cabecera	106 549	2 179	104 040	330
Resto	59 991	1 418	58 315	258
73 Tolima				
Total	352 324	4 628	346 328	1 368
Cabecera	244 871	4 208	239 987	676
Resto	107 453	420	106 341	692

Cuadro 4.22 (conclusión)**Hogares particulares, por experiencia migratoria al exterior, según departamentos y áreas
2005**

Departamentos y áreas	Total	Hogares con personas en el exterior ¹	Hogares sin personas en el exterior	No informa
76 Valle del Cauca				
Total	1 073 508	68 519	1 000 968	4 021
Cabecera	931 857	64 897	863 969	2 991
Resto	141 651	3 622	136 999	1 030
81 Arauca				
Total	37 012	582	36 120	310
Cabecera	32 700	516	32 076	108
Resto	4 312	66	4 044	202
85 Casanare				
Total	72 628	327	72 043	258
Cabecera	53 002	252	52 568	182
Resto	19 626	75	19 475	76
86 Putumayo				
Total	61 783	873	59 886	1 024
Cabecera	31 988	442	31 188	358
Resto	29 795	431	28 698	666
88 Archipiélago de San Andrés, Providencia y Santa Catalina				
Total	16 150	637	15 500	13
Cabecera	11 310	365	10 944	1
Resto	4 840	272	4 556	12
91 Amazonas				
Total	9 952	132	9 212	608
Cabecera	5 913	85	5 802	26
Resto	4 039	47	3 410	582
94 Guainía				
Total	4 469	79	4 226	164
Cabecera	2 684	19	2 627	38
Resto	1 785	60	1 599	126
95 Guaviare				
Total	15 059	199	14 367	493
Cabecera	12 000	180	11 388	432
Resto	3 059	19	2 979	61
97 Vaupés				
Total	4 209	22	4 096	91
Cabecera	3 224	11	3 210	3
Resto	985	11	886	88
99 Vichada				
Total	9 424	77	8 974	373
Cabecera	4 410	25	4 348	37
Resto	5 014	52	4 626	336

Fuente: DANE

¹ Se refiere a todo el periodo anterior al momento censal

Cuadro 4.23
Personas que estaban residiendo permanentemente en el exterior para el período 2001 -2005, que eran miembros de hogares con experiencia migratoria, por país de residencia, según departamentos y áreas
2005

Departamentos y áreas	Total de personas en:												
	Total	Venezuela	Estados Unidos	España	México	Costa Rica	Canadá	Australia	Ecuador	Panamá	Perú	Bolivia	Otro país
Total nacional													
Total	212 182	36 796	57 184	61 653	2 793	3 560	5 853	1 229	9 236	4 135	889	395	28 459
Cabecera	192 540	27 406	54 961	57 973	2 640	3 350	5 569	1 167	7 473	3 821	796	340	27 044
Resto	19 642	9 390	2 223	3 680	153	210	284	62	1 763	314	93	55	1 415
05 Antioquia													
Total	25 905	1 645	11 358	6 094	364	933	917	154	750	561	138	46	2 945
Cabecera	24 606	1 438	10 883	5 825	345	881	896	149	669	522	130	42	2 826
Resto	1 299	207	475	269	19	52	21	5	81	39	8	4	119
08 Atlántico													
Total	13 271	6 322	3 154	1 149	90	123	255	20	107	574	27	15	1 435
Cabecera	12 454	5 645	3 108	1 130	89	122	250	20	105	546	27	14	1 398
Resto	817	677	46	19	1	1	5	0	2	28	0	1	37
11 Bogotá, D. C.													
Total	37 757	1 785	15 315	6 040	833	656	1 970	537	1 360	521	222	83	8 435
Cabecera	37 725	1 785	15 303	6 040	831	655	1 969	535	1 360	521	222	83	8 421
Resto	32	0	12	0	2	1	1	2	0	0	0	0	14
13 Bolívar													
Total	7 650	4 973	969	430	51	55	118	20	69	332	8	2	623
Cabecera	5 833	3 279	941	413	51	49	116	18	61	304	7	2	592
Resto	1 817	1 694	28	17	0	6	2	2	8	28	1	0	31
15 Boyacá													
Total	2 065	387	625	317	39	27	94	36	88	20	20	7	405
Cabecera	1 463	123	519	240	33	17	77	34	59	15	11	6	329
Resto	602	264	106	77	6	10	17	2	29	5	9	1	76
17 Caldas													
Total	6 348	334	1 456	2 989	79	75	121	24	401	184	21	6	658
Cabecera	5 891	292	1 396	2 782	70	66	109	24	334	175	17	5	621
Resto	457	42	60	207	9	9	12	0	67	9	4	1	37

Cuadro 4.23 (continuación)
Personas que estaban residiendo permanentemente en el exterior para el período 2001-2005, que eran miembros de hogares con experiencia migratoria, por país de residencia, según departamentos y áreas
2005

Departamentos y áreas	Total	Total de personas en:											Boli- via	Otro país			
		Vene- zuela	Estados Unidos	España	México	Costa Rica	Canadá	Australia	Ecuador	Panamá	Perú						
68 Santander																	
Total	7 759	2 039	1 626	1 960	175	76	219	59	245	90	38	18	1 214				
Cabecera	6 870	1 537	1 527	1 811	164	70	207	57	221	86	35	15	1 140				
Resto	889	502	99	149	11	6	12	2	24	4	3	3	74				
70 Sucre																	
Total	2 325	1 806	149	85	20	24	15	1	43	39	4	7	132				
Cabecera	1 423	942	141	81	20	24	14	1	31	36	4	7	122				
Resto	902	864	8	4	0	0	1	0	12	3	0	0	10				
73 Tolima																	
Total	3 646	399	723	1 245	75	88	120	32	237	54	31	15	627				
Cabecera	3 349	363	672	1 144	65	84	95	32	201	52	28	14	599				
Resto	297	36	51	101	10	4	25	0	36	2	3	1	28				
76 Valle del Cauca																	
Total	50 382	2 195	12 371	23 838	454	857	800	149	2 200	979	138	69	6 332				
Cabecera	47 560	2 002	11 942	22 332	439	826	751	144	1 978	922	131	61	6 032				
Resto	2 822	193	429	1 506	15	31	49	5	222	57	7	8	300				
81 Arauca																	
Total	449	352	26	26	1	1	11	0	7	1	1	0	23				
Cabecera	387	303	21	21	1	1	11	0	7	1	1	0	20				
Resto	62	49	5	5	0	0	0	0	0	0	0	0	3				
85 Casanare																	
Total	237	72	41	30	7	4	17	2	16	3	2	2	41				
Cabecera	205	59	38	27	6	3	16	0	13	2	2	2	37				
Resto	32	13	3	3	1	1	1	2	3	1	0	0	4				
86 Putumayo																	
Total	575	81	40	84	7	6	29	0	251	1	12	1	63				
Cabecera	321	35	34	64	4	1	20	0	116	1	6	1	39				
Resto	254	46	6	20	3	5	9	0	135	0	6	0	24				

Cuadro 4.23 (conclusión)
Personas que estaban residiendo permanentemente en el exterior para el período 2001 -2005, que eran miembros de hogares con experiencia migratoria, por país de residencia, según departamentos y áreas 2005

Departamentos y áreas	Total	Total de personas en:											
		Venezuela	Estados Unidos	España	México	Costa Rica	Canadá	Australia	Ecuador	Panamá	Perú	Bolivia	Otro país
88 Archipiélago de San Andrés, Providencia y Santa Catalina													
Total	493	19	207	43	1	25	14	2	2	48	0	1	131
Cabecera	301	16	105	37	0	18	8	1	2	27	0	0	87
Resto	192	3	102	6	1	7	6	1	0	21	0	1	44
91 Amazonas													
Total	121	4	12	6	2	3	2	2	4	2	22	4	58
Cabecera	81	4	12	4	2	3	2	2	4	2	10	2	34
Resto	40	0	0	2	0	0	0	0	0	0	12	2	24
94 Guainía													
Total	48	36	3	0	0	0	0	0	0	0	1	1	7
Cabecera	16	11	3	0	0	0	0	0	0	0	1	0	1
Resto	32	25	0	0	0	0	0	0	0	0	0	1	6
95 Guaviare													
Total	56	17	11	15	0	0	7	0	1	1	0	0	4
Cabecera	40	4	11	14	0	0	6	0	0	1	0	0	4
Resto	16	13	0	1	0	0	1	0	1	0	0	0	0
97 Vaupés													
Total	18	0	0	1	0	0	0	0	0	0	0	0	17
Cabecera	16	0	0	0	0	0	0	0	0	0	0	0	16
Resto	2	0	0	1	0	0	0	0	0	0	0	0	1
99 Vichada													
Total	95	86	2	1	0	0	1	0	2	0	1	0	2
Cabecera	26	19	2	1	0	0	0	0	2	0	0	0	2
Resto	69	67	0	0	0	0	1	0	0	0	1	0	0

Fuente: DANE

4.3 VIVIENDAS

Cuadro 4.24
Viviendas, por área y condición de ocupación, según departamentos y tipo de vivienda
2005

Departamentos y tipo de vivienda	Total			Cabecera			Resto			
	Total	Ocupada con personas presentes	Ocupada con todas las personas ausentes	Total	Ocupada con personas presentes	Ocupada con todas las personas ausentes	Total	Ocupada con personas presentes	Ocupada con todas las personas ausentes	
Total nacional										
Total	10 390 207	9 742 928	876	7 826 421	7 488 833	603	2 563 786	2 254 095	273	309 418
Casa	7 135 521	6 632 399	654	4 793 846	4 582 208	397	2 341 675	2 050 191	257	291 227
Casa indígena	102 745	98 343	0	45	0	0	102 700	98 343	0	4 357
Apartamento	2 577 356	2 466 737	185	2 528 262	2 421 929	180	49 094	44 808	5	4 281
Tipo cuarto	535 948	506 812	37	473 982	454 410	26	61 966	52 402	11	9 553
Otro tipo de vivienda ¹	38 637	38 637	0	30 286	30 286	0	8 351	8 351	0	0
05 Antioquia										
Total	1 505 161	1 400 546	106	1 159 110	1 102 694	64	346 051	297 852	42	48 157
Casa	798 640	729 850	76	487 517	464 285	35	311 123	265 565	41	45 517
Casa indígena	4 084	3 906	0	6	0	0	4 078	3 906	0	172
Apartamento	653 843	621 915	26	634 291	603 796	26	19 552	18 119	0	1 433
Tipo cuarto	45 274	41 555	4	35 531	32 848	3	9 743	8 707	1	1 035
Otro tipo de vivienda ¹	3 320	3 320	0	1 765	1 765	0	1 555	1 555	0	0
08 Atlántico										
Total	436 926	428 511	0	412 847	406 516	0	24 079	21 995	0	2 084
Casa	321 932	315 628	0	299 928	295 458	0	22 004	20 170	0	1 834
Casa indígena	121	110	0	0	0	0	121	110	0	11
Apartamento	93 523	91 969	0	92 958	91 460	0	565	509	0	56
Tipo cuarto	19 448	18 902	0	18 237	17 874	0	1 211	1 028	0	183
Otro tipo de vivienda ¹	1 902	1 902	0	1 724	1 724	0	178	178	0	0

Cuadro 4.24 (continuación)
Viviendas, por área y condición de ocupación, según departamentos y tipo de vivienda
2005

Departamentos, y tipo de vivienda	Total			Cabequera			Resto					
	Total	Ocupada con personas presentes	Ocupada con todas las personas ausentes	Desocupada	Total	Ocupada con personas presentes	Ocupada con todas las personas ausentes	Desocupada	Total	Ocupada con personas presentes	Ocupada con todas las personas ausentes	Desocupada
11 Bogotá, D. C.												
Total	1 762 685	1 697 677	19	64 989	1 758 344	1 693 706	19	64 619	4 341	3 971	0	370
Casa	708 920	678 428	5	30 487	704 695	674 559	5	30 131	4 225	3 869	0	356
Casa indígena	6	5	0	1	0	0	0	0	6	5	0	1
Apartamento	892 508	861 382	13	31 113	892 455	861 333	13	31 109	53	49	0	4
Tipo cuarto	158 336	154 947	1	3 388	158 302	154 922	1	3 379	34	25	0	9
Otro tipo de vivienda ¹	2 915	2 915	0	0	2 892	2 892	0	0	23	23	0	0
13 Bolívar												
Total	391 055	377 165	4	13 886	297 074	289 748	3	7 323	93 981	87 417	1	6 563
Casa	307 596	296 725	3	10 868	217 295	212 690	2	4 603	90 301	84 035	1	6 265
Casa indígena	116	107	0	9	0	0	0	0	116	107	0	9
Apartamento	58 911	56 587	0	2 324	58 139	55 855	0	2 284	772	732	0	40
Tipo cuarto	22 748	22 062	1	685	20 307	19 870	1	436	2 441	2 192	0	249
Otro tipo de vivienda ¹	1 684	1 684	0	0	1 333	1 333	0	0	351	351	0	0
15 Boyacá												
Total	336 296	305 733	30	30 533	168 215	160 203	27	7 985	168 081	145 530	3	22 548
Casa	270 346	243 244	22	27 080	108 213	102 962	19	5 232	162 133	140 282	3	21 848
Casa indígena	993	948	0	45	0	0	0	0	993	948	0	45
Apartamento	49 739	47 458	5	2 276	48 614	46 404	5	2 205	1 125	1 054	0	71
Tipo cuarto	14 809	13 674	3	1 132	11 202	10 651	3	548	3 607	3 023	0	584
Otro tipo de vivienda ¹	409	409	0	0	186	186	0	0	223	223	0	0

Cuadro 4.24 (continuación)
Viviendas, por área y condición de ocupación, según departamentos y tipo de vivienda
2005

Departamentos, y tipo de vivienda	Total			Cabecera			Resto					
	Total	Ocupada con personas presentes	Ocupada con todas las personas ausentes	Desocupada	Total	Ocupada con personas presentes	Ocupada con todas las personas ausentes	Desocupada	Total	Ocupada con personas presentes	Ocupada con todas las personas ausentes	Desocupada
17 Caldas												
Total	256 532	238 538	26	17 968	185 075	176 408	20	8 647	71 457	62 130	6	9 321
Casa	183 166	170 038	19	13 109	114 925	110 677	13	4 235	68 241	59 361	6	8 874
Casa indígena	144	134	0	10	0	0	0	0	144	134	0	10
Apartamento	64 863	60 800	6	4 057	62 989	59 231	6	3 752	1 874	1 569	0	305
Tipo cuarto	8 127	7 334	1	792	7 005	6 344	1	660	1 122	990	0	132
Otro tipo de vivienda ¹	232	232	0	0	156	156	0	0	76	76	0	0
18 Caquetá												
Total	80 076	74 036	0	6 040	53 215	49 604	0	3 611	26 861	24 432	0	2 429
Casa	73 440	67 896	0	5 544	47 320	44 151	0	3 169	26 120	23 745	0	2 375
Casa indígena	482	472	0	10	1	0	0	1	481	472	0	9
Apartamento	4 244	3 953	0	291	4 145	3 862	0	283	99	91	0	8
Tipo cuarto	1 599	1 404	0	195	1 486	1 328	0	158	113	76	0	37
Otro tipo de vivienda ¹	311	311	0	0	263	263	0	0	48	48	0	0
19 Cauca												
Total	294 069	266 213	9	27 847	117 293	110 545	1	6 747	176 776	155 668	8	21 100
Casa	254 925	229 962	9	24 954	98 198	92 559	1	5 638	156 727	137 403	8	19 316
Casa indígena	16 860	15 620	0	1 240	1	0	0	1	16 859	15 620	0	1 239
Apartamento	13 490	12 662	0	828	12 598	11 830	0	768	892	832	0	60
Tipo cuarto	7 202	6 377	0	825	5 296	4 956	0	340	1 906	1 421	0	485
Otro tipo de vivienda ¹	1 592	1 592	0	0	1 200	1 200	0	0	392	392	0	0

Cuadro 4.24 (continuación)
Viviendas, por área y condición de ocupación, según departamentos y tipo de vivienda
2005

Departamentos, y tipo de vivienda	Total			Cabecera			Resto					
	Total	Ocupada con personas presentes	Ocupada con todas las personas ausentes	Desocupada	Total	Ocupada con personas presentes	Ocupada con todas las personas ausentes	Desocupada	Total	Ocupada con personas presentes	Ocupada con todas las personas ausentes	Desocupada
20 Cesar												
Total	204 391	190 992	8	13 391	145 637	138 395	5	7 237	58 754	52 597	3	6 154
Casa	167 143	156 238	8	10 897	117 631	112 119	5	5 507	49 512	44 119	3	5 390
Casa indígena	5 162	5 080	0	82	0	0	0	0	5 162	5 080	0	82
Apartamento	12 627	11 753	0	874	12 100	11 271	0	829	527	482	0	45
Tipo cuarto	17 871	16 333	0	1 538	14 605	13 704	0	901	3 266	2 629	0	637
Otro tipo de vivienda ¹	1 588	1 588	0	0	1 301	1 301	0	0	287	287	0	0
23 Córdoba												
Total	315 928	301 253	0	14 675	159 371	155 142	0	4 229	156 557	146 111	0	10 446
Casa	274 753	262 009	0	12 744	132 841	129 609	0	3 232	141 912	132 400	0	9 512
Casa indígena	5 974	5 782	0	192	1	0	0	1	5 973	5 782	0	191
Apartamento	16 495	15 772	0	723	15 552	14 912	0	640	943	860	0	83
Tipo cuarto	16 938	15 922	0	1 016	9 976	9 620	0	356	6 962	6 302	0	660
Otro tipo de vivienda ¹	1 768	1 768	0	0	1 001	1 001	0	0	767	767	0	0
25 Cundinamarca												
Total	596 082	539 306	70	56 706	359 224	337 044	26	22 154	236 858	202 262	44	34 552
Casa	466 644	415 583	63	50 998	241 861	224 081	19	17 761	224 783	191 502	44	33 237
Casa indígena	379	325	0	54	1	0	0	1	378	325	0	53
Apartamento	98 044	93 704	6	4 334	91 304	87 602	6	3 696	6 740	6 102	0	638
Tipo cuarto	28 743	27 422	1	1 320	24 485	23 788	1	696	4 258	3 634	0	624
Otro tipo de vivienda ¹	2 272	2 272	0	0	1 573	1 573	0	0	699	699	0	0

Cuadro 4.24 (continuación)
Viviendas, por área y condición de ocupación, según departamentos y tipo de vivienda
2005

Departamentos, y tipo de vivienda	Total			Cabequera			Resto					
	Total	Ocupada con personas presentes	Ocupada con todas las personas ausentes	Desocupada	Total	Ocupada con personas presentes	Ocupada con todas las personas ausentes	Desocupada	Total	Ocupada con personas presentes	Ocupada con todas las personas ausentes	Desocupada
27 Chocó												
Total	97 424	86 393	0	11 031	52 465	47 781	0	4 684	44 959	38 612	0	6 347
Casa	84 369	74 349	0	10 020	48 020	43 804	0	4 216	36 349	30 545	0	5 804
Casa indígena	7 362	7 170	0	192	16	0	0	16	7 346	7 170	0	176
Apartamento	2 307	2 054	0	253	2 149	1 918	0	231	158	136	0	22
Tipo cuarto	2 684	2 118	0	566	2 038	1 817	0	221	646	301	0	345
Otro tipo de vivienda ¹	702	702	0	0	242	242	0	0	460	460	0	0
41 Huila												
Total	253 348	232 621	7	20 720	153 062	145 540	2	7 520	100 286	87 081	5	13 200
Casa	225 065	206 315	7	18 743	128 189	122 043	2	6 144	96 876	84 272	5	12 599
Casa indígena	795	722	0	73	0	0	0	0	795	722	0	73
Apartamento	17 480	16 359	0	1 121	16 832	15 851	0	981	648	508	0	140
Tipo cuarto	8 186	7 403	0	783	6 469	6 074	0	395	1 717	1 329	0	388
Otro tipo de vivienda ¹	1 822	1 822	0	0	1 572	1 572	0	0	250	250	0	0
44 La Guajira												
Total	123 078	118 408	2	4 668	69 026	66 245	2	2 779	54 052	52 163	0	1 889
Casa	63 014	60 343	2	2 669	48 680	47 147	2	1 531	14 334	13 196	0	1 138
Casa indígena	38 559	37 922	0	637	0	0	0	0	38 559	37 922	0	637
Apartamento	7 796	7 334	0	462	7 558	7 104	0	454	238	230	0	8
Tipo cuarto	11 565	10 665	0	900	10 700	9 906	0	794	865	759	0	106
Otro tipo de vivienda ¹	2 144	2 144	0	0	2 088	2 088	0	0	56	56	0	0

Cuadro 4.24 (continuación)
Viviendas, por área y condición de ocupación, según departamentos y tipo de vivienda
2005

Departamentos, y tipo de vivienda	Total			Cabequera			Resto					
	Total	Ocupada con personas presentes	Ocupada con todas las personas ausentes	Desocupada	Total	Ocupada con personas presentes	Ocupada con todas las personas ausentes	Desocupada	Total	Ocupada con personas presentes	Ocupada con todas las personas ausentes	Desocupada
47 Magdalena												
Total	244 942	233 451	5	11 486	166 987	161 221	3	5 763	77 955	72 230	2	5 723
Casa	203 431	194 463	3	8 965	134 327	130 182	2	4 143	69 104	64 281	1	4 822
Casa indígena	965	947	0	18	0	0	0	0	965	947	0	18
Apartamento	17 989	17 012	1	976	17 085	16 187	1	897	904	825	0	79
Tipo cuarto	20 422	18 894	1	1 527	14 121	13 398	0	723	6 301	5 496	1	804
Otro tipo de vivienda ¹	2 135	2 135	0	0	1 454	1 454	0	0	681	681	0	0
50 Meta												
Total	179 624	170 121	6	9 497	142 797	137 644	6	5 147	36 827	32 477	0	4 350
Casa	154 167	145 663	6	8 498	118 698	114 379	6	4 313	35 469	31 284	0	4 185
Casa indígena	378	346	0	32	0	0	0	0	378	346	0	32
Apartamento	15 700	15 122	0	578	15 294	14 748	0	546	406	374	0	32
Tipo cuarto	8 834	8 445	0	389	8 408	8 120	0	288	426	325	0	101
Otro tipo de vivienda ¹	545	545	0	0	397	397	0	0	148	148	0	0
52 Nariño												
Total	347 101	321 112	0	25 989	162 258	153 323	0	8 935	184 843	167 789	0	17 054
Casa	293 757	270 622	0	23 135	120 703	113 702	0	7 001	173 054	156 920	0	16 134
Casa indígena	5 809	5 477	0	332	1	0	0	1	5 808	5 477	0	331
Apartamento	32 662	31 034	0	1 628	30 610	29 107	0	1 503	2 052	1 927	0	125
Tipo cuarto	14 543	13 649	0	894	10 816	10 386	0	430	3 727	3 263	0	464
Otro tipo de vivienda ¹	330	330	0	0	128	128	0	0	202	202	0	0

Cuadro 4.24 (continuación)
Viviendas, por área y condición de ocupación, según departamentos y tipo de vivienda
2005

Departamentos, y tipo de vivienda	Total			Cabecera			Resto					
	Total	Ocupada con personas presentes	Ocupada con todas las personas ausentes	Desocupada	Total	Ocupada con personas presentes	Ocupada con todas las personas ausentes	Desocupada	Total	Ocupada con personas presentes	Ocupada con todas las personas ausentes	Desocupada
54 Norte de Santander												
Total	295 605	276 840	16	18 749	227 953	219 592	16	8 345	67 652	57 248	0	10 404
Casa	264 912	247 956	11	16 945	198 824	191 982	11	6 831	66 088	55 974	0	10 114
Casa indígena	349	324	0	25	0	0	0	0	349	324	0	25
Apartamento	17 773	16 845	2	926	17 534	16 623	2	909	239	222	0	17
Tipo cuarto	11 486	10 630	3	853	10 580	9 972	3	605	906	658	0	248
Otro tipo de vivienda ¹	1 085	1 085	0	0	1 015	1 015	0	0	70	70	0	0
63 Quindío												
Total	145 612	136 712	9	8 891	128 054	120 102	6	7 946	17 558	16 610	3	945
Casa	111 133	104 470	6	6 657	94 672	88 902	3	5 767	16 461	15 568	3	890
Casa indígena	38	35	0	3	0	0	0	0	38	35	0	3
Apartamento	27 950	26 100	3	1 847	27 408	25 586	3	1 819	542	514	0	28
Tipo cuarto	5 807	5 423	0	384	5 329	4 969	0	360	478	454	0	24
Otro tipo de vivienda ¹	684	684	0	0	645	645	0	0	39	39	0	0
66 Risaralda												
Total	230 748	219 213	255	11 280	179 953	173 860	198	5 895	50 795	45 353	57	5 385
Casa	177 732	169 099	201	8 432	130 750	127 244	148	3 358	46 982	41 855	53	5 074
Casa indígena	1 207	1 164	0	43	0	0	0	0	1 207	1 164	0	43
Apartamento	43 831	41 555	47	2 229	42 306	40 144	46	2 116	1 525	1 411	1	113
Tipo cuarto	7 605	7 022	7	576	6 598	6 173	4	421	1 007	849	3	155
Otro tipo de vivienda ¹	373	373	0	0	299	299	0	0	74	74	0	0

Cuadro 4.24 (continuación)
Viviendas, por área y condición de ocupación, según departamentos y tipo de vivienda
2005

Departamentos, y tipo de vivienda	Total				Cabequera				Resto			
	Total	Ocupada con personas presentes	Ocupada con todas las personas ausentes	Desocupada	Total	Ocupada con personas presentes	Ocupada con todas las personas ausentes	Desocupada	Total	Ocupada con personas presentes	Ocupada con todas las personas ausentes	Desocupada
68 Santander												
Total	495 179	450 107	135	44 937	350 631	329 330	80	21 221	144 548	120 777	55	23 716
Casa	376 044	338 898	107	37 039	235 875	221 682	54	14 139	140 169	117 216	53	22 900
Casa indígena	342	297	0	45	0	0	0	0	342	297	0	45
Apartamento	95 944	90 091	22	5 831	94 930	89 144	22	5 764	1 014	947	0	67
Tipo cuarto	19 057	17 029	6	2 022	16 426	15 104	4	1 318	2 631	1 925	2	704
Otro												
tipo de vivienda ¹	3 792	3 792	0	0	3 400	3 400	0	0	392	392	0	0
70 Sucre												
Total	167 769	159 066	0	8 703	106 032	102 057	0	3 975	61 737	57 009	0	4 728
Casa	151 926	144 466	0	7 460	93 816	90 694	0	3 122	58 110	53 772	0	4 338
Casa indígena	2 031	1 912	0	119	0	0	0	0	2 031	1 912	0	119
Apartamento	8 901	8 166	0	735	8 563	7 940	0	623	338	226	0	112
Tipo cuarto	4 473	4 084	0	389	3 410	3 180	0	230	1 063	904	0	159
Otro												
tipo de vivienda ¹	438	438	0	0	243	243	0	0	195	195	0	0
73 Tolima												
Total	363 637	328 280	16	35 341	242 875	224 963	16	17 896	120 762	103 317	0	17 445
Casa	285 559	254 749	11	30 799	170 680	156 410	11	14 259	114 879	98 339	0	16 540
Casa indígena	1 630	1 428	0	202	0	0	0	0	1 630	1 428	0	202
Apartamento	54 156	51 539	4	2 613	53 105	50 600	4	2 501	1 051	939	0	112
Tipo cuarto	20 806	19 078	1	1 727	17 999	16 862	1	1 136	2 807	2 216	0	591
Otro												
tipo de vivienda ¹	1 486	1 486	0	0	1 091	1 091	0	0	395	395	0	0

Cuadro 4.24 (continuación)
Viviendas, por área y condición de ocupación, según departamentos y tipo de vivienda
2005

Departamentos, y tipo de vivienda	Total			Cabecera			Resto					
	Total	Ocupada con personas presentes	Ocupada con todas las personas ausentes	Desocupada	Total	Ocupada con personas presentes	Ocupada con todas las personas ausentes	Desocupada	Total	Ocupada con personas presentes	Ocupada con todas las personas ausentes	Desocupada
76 Valle del Cauca												
Total	1 030 633	976 268	153	54 212	877 672	845 022	109	32 541	152 961	131 246	44	21 671
Casa	717 536	675 313	95	42 128	575 642	553 915	59	21 668	141 894	121 398	36	20 460
Casa Indígena	1 100	1 052	0	48	1	0	0	1	1 099	1 052	0	47
Apartamento	261 603	251 436	50	10 117	255 644	246 078	46	9 520	5 959	5 358	4	597
Tipo cuarto	46 472	44 545	8	1 919	42 884	41 528	4	1 352	3 588	3 017	4	567
Otro tipo de vivienda ¹	3 922	3 922	0	0	3 501	3 501	0	0	421	421	0	0
81 Arauca												
Total	35 636	33 466	0	2 170	30 814	29 221	0	1 593	4 822	4 245	0	577
Casa	32 375	30 359	0	2 016	28 357	26 890	0	1 467	4 018	3 469	0	549
Casa indígena	727	712	0	15	0	0	0	0	727	712	0	15
Apartamento	1 094	1 066	0	28	1 082	1 054	0	28	12	12	0	0
Tipo cuarto	1 117	1 006	0	111	1 092	994	0	98	25	12	0	13
Otro tipo de vivienda ¹	323	323	0	0	283	283	0	0	40	40	0	0
85 Casanare												
Total	73 701	66 444	0	7 257	50 305	47 398	0	2 907	23 396	19 046	0	4 350
Casa	62 389	55 964	0	6 425	40 020	37 716	0	2 304	22 369	18 248	0	4 121
Casa Indígena	607	461	0	146	0	0	0	0	607	461	0	146
Apartamento	5 280	4 907	0	373	5 202	4 835	0	367	78	72	0	6
Tipo cuarto	4 933	4 620	0	313	4 744	4 508	0	236	189	112	0	77
Otro tipo de vivienda ¹	492	492	0	0	339	339	0	0	153	153	0	0

Cuadro 4.24 (continuación)
Viviendas, por área y condición de ocupación, según departamentos y tipo de vivienda
2005

Departamentos, y tipo de vivienda	Total			Cabecera			Resto					
	Total	Ocupada con personas presentes	Ocupada con todas las personas ausentes	Desocupada	Total	Ocupada con personas presentes	Ocupada con todas las personas ausentes	Desocupada	Total	Ocupada con personas presentes	Ocupada con todas las personas ausentes	Desocupada
86 Putumayo												
Total	69 570	61 032	0	8 538	34 195	31 319	0	2 876	35 375	29 713	0	5 662
Casa	61 445	53 531	0	7 914	28 035	25 542	0	2 493	33 410	27 989	0	5 421
Casa indígena	1 003	876	0	127	8	0	0	8	995	876	0	119
Apartamento	3 827	3 669	0	158	3 510	3 357	0	153	317	312	0	5
Tipo cuarto	3 133	2 794	0	339	2 583	2 361	0	222	550	433	0	117
Otro tipo de vivienda ¹	162	162	0	0	59	59	0	0	103	103	0	0
88 Archipiélago de San Andrés, Providencia y Santa Catalina												
Total	16 292	15 548	0	744	11 146	10 796	0	350	5 146	4 752	0	394
Casa	11 839	11 343	0	496	7 353	7 162	0	191	4 486	4 181	0	305
Casa indígena	2	1	0	1	0	0	0	0	2	1	0	1
Apartamento	2 751	2 573	0	178	2 400	2 294	0	106	351	279	0	72
Tipo cuarto	1 682	1 613	0	69	1 380	1 327	0	53	302	286	0	16
Otro tipo de vivienda ¹	18	18	0	0	13	13	0	0	5	5	0	0
91 Amazonas												
Total	10 003	9 400	0	603	5 713	5 396	0	317	4 290	4 004	0	286
Casa	7 786	7 360	0	426	4 235	4 061	0	174	3 551	3 299	0	252
Casa indígena	703	672	0	31	1	0	0	1	702	672	0	30
Apartamento	736	693	0	43	726	683	0	43	10	10	0	0
Tipo cuarto	738	635	0	103	724	625	0	99	14	10	0	4
Otro tipo de vivienda ¹	40	40	0	0	27	27	0	0	13	13	0	0

Cuadro 4.24 (continuación)
Viviendas, por área y condición de ocupación, según departamentos y tipo de vivienda
2005

Departamentos, y tipo de vivienda	Total			Cabecera			Resto					
	Total	Ocupada con personas presentes	Ocupada con todas las personas ausentes	Desocupada	Total	Ocupada con personas presentes	Ocupada con todas las personas ausentes	Desocupada	Total	Ocupada con personas presentes	Ocupada con todas las personas ausentes	Desocupada
94 Guainía												
Total	5 123	4 333	0	790	2 870	2 564	0	306	2 253	1 769	0	484
Casa	2 877	2 498	0	379	2 535	2 267	0	268	342	231	0	111
Casa indígena	1 894	1 529	0	365	8	0	0	8	1 886	1 529	0	357
Apartamento	191	175	0	16	183	167	0	16	8	8	0	0
Tipo cuarto	155	125	0	30	138	124	0	14	17	1	0	16
Otro tipo de vivienda ¹	6	6	0	0	6	6	0	0	0	0	0	0
95 Guaviare												
Total	13 640	12 332	0	1 308	9 840	9 375	0	465	3 800	2 957	0	843
Casa	11 670	10 465	0	1 205	8 121	7 714	0	407	3 549	2 751	0	798
Casa indígena	164	138	0	26	0	0	0	0	164	138	0	26
Apartamento	696	659	0	37	670	636	0	34	26	23	0	3
Tipo cuarto	1 013	973	0	40	983	959	0	24	30	14	0	16
Otro tipo de vivienda ¹	97	97	0	0	66	66	0	0	31	31	0	0
97 Vaupés												
Total	3 382	3 232	0	150	2 401	2 288	0	113	981	944	0	37
Casa	2 556	2 425	0	131	2 245	2 134	0	111	311	291	0	20
Casa indígena	670	653	0	17	0	0	0	0	670	653	0	17
Apartamento	110	109	0	1	110	109	0	1	0	0	0	0
Tipo cuarto	46	45	0	1	46	45	0	1	0	0	0	0
Otro tipo de vivienda ¹	0	0	0	0	0	0	0	0	0	0	0	0

Cuadro 4.24 (conclusión)
Viviendas, por área y condición de ocupación, según departamentos y tipo de vivienda
2005

Departamentos, y tipo de vivienda	Total			Cabecera			Resto					
	Total	Ocupada con personas presentes	Ocupada con todas las personas ausentes	Desocupada	Total	Ocupada con personas presentes	Ocupada con todas las personas ausentes	Desocupada	Total	Ocupada con personas presentes	Ocupada con todas las personas ausentes	Desocupada
99 Vichada												
Total	8 959	8 579	0	380	3 967	3 791	0	176	4 992	4 788	0	204
Casa	6 434	6 147	0	287	3 645	3 486	0	159	2 789	2 661	0	128
Casa												
Indígena	2 089	2 016	0	73	0	0	0	0	2 089	2 016	0	73
Apartamento	292	284	0	8	216	208	0	8	76	76	0	0
Tipo cuarto	96	84	0	12	82	73	0	9	14	11	0	3
Otro												
tipo de vivienda ¹	48	48	0	0	24	24	0	0	24	24	0	0

Fuente: DANE

¹ Incluye carpas, barcos, refugios naturales, puentes, etc.

Cuadro 4.25

Viviendas ocupadas con personas presentes, por número de hogares en la vivienda, según departamentos y áreas 2005

Departamentos y áreas	Total	Total de hogares					
		1	2	3	4	5	6 y más
Total nacional							
Total	9 742 928	9 126 506	478 764	94 416	26 713	9 659	6 870
Cabecera	7 488 833	6 958 510	408 289	81 383	25 032	9 166	6 453
Resto	2 254 095	2 167 996	70 475	13 033	1 681	493	417
05 Antioquia							
Total	1 400 546	1 349 842	46 212	3 178	790	288	236
Cabecera	1 102 694	1 058 228	40 549	2 786	695	235	201
Resto	297 852	291 614	5 663	392	95	53	35
08 Atlántico							
Total	428 511	393 990	26 826	5 998	1 276	311	110
Cabecera	406 516	372 868	26 104	5 875	1 253	307	109
Resto	21 995	21 122	722	123	23	4	1
11 Bogotá, D. C.							
Total	1 697 677	1 542 836	107 957	28 498	10 722	4 531	3 133
Cabecera	1 693 706	1 538 875	107 948	28 497	10 722	4 531	3 133
Resto	3 971	3 961	9	1	0	0	0
13 Bolívar							
Total	377 165	351 909	22 324	2 344	450	102	36
Cabecera	289 748	269 276	18 230	1 775	351	85	31
Resto	87 417	82 633	4 094	569	99	17	5
15 Boyacá							
Total	305 733	292 765	10 034	2 174	500	162	98
Cabecera	160 203	150 194	7 727	1 589	458	147	88
Resto	145 530	142 571	2 307	585	42	15	10
17 Caldas							
Total	238 538	233 883	3 655	756	140	52	52
Cabecera	176 408	173 328	2 517	347	124	47	45
Resto	62 130	60 555	1 138	409	16	5	7
18 Caquetá							
Total	74 036	68 576	4 893	411	101	32	23
Cabecera	49 604	44 959	4 304	197	95	31	18
Resto	24 432	23 617	589	214	6	1	5
19 Cauca							
Total	266 213	246 461	16 103	2 802	580	160	107
Cabecera	110 545	101 277	7 202	1 477	378	127	84
Resto	155 668	145 184	8 901	1 325	202	33	23

Cuadro 4.25 (continuación)
Viviendas ocupadas con personas presentes, por número de hogares en la vivienda,
según departamentos y áreas
2005

Departamentos y áreas	Total	Total de hogares					
		1	2	3	4	5	6 y más
20 Cesar							
Total	190 992	184 578	5 237	903	166	53	55
Cabecera	138 395	133 949	3 708	544	120	38	36
Resto	52 597	50 629	1 529	359	46	15	19
23 Córdoba							
Total	301 253	289 909	9 227	1 740	277	70	30
Cabecera	155 142	147 685	6 100	1 086	205	49	17
Resto	146 111	142 224	3 127	654	72	21	13
25 Cundinamarca							
Total	539 306	496 083	30 924	8 156	2 525	922	696
Cabecera	337 044	301 935	24 646	6 609	2 340	865	649
Resto	202 262	194 148	6 278	1 547	185	57	47
27 Chocó							
Total	86 393	84 462	1 695	158	52	15	11
Cabecera	47 781	46 208	1 369	140	49	12	3
Resto	38 612	38 254	326	18	3	3	8
41 Huila							
Total	232 621	218 809	11 317	2 111	298	52	34
Cabecera	145 540	137 098	7 065	1 052	256	43	26
Resto	87 081	81 711	4 252	1 059	42	9	8
44 La Guajira							
Total	118 408	108 455	9 766	119	33	20	15
Cabecera	66 245	57 628	8 464	102	28	14	9
Resto	52 163	50 827	1 302	17	5	6	6
47 Magdalena							
Total	233 451	219 931	11 167	1 905	353	60	35
Cabecera	161 221	151 836	7 858	1 229	247	36	15
Resto	72 230	68 095	3 309	676	106	24	20
50 Meta							
Total	170 121	157 760	9 594	1 896	522	190	159
Cabecera	137 644	126 462	8 648	1 725	495	180	134
Resto	32 477	31 298	946	171	27	10	25
52 Nariño							
Total	321 112	296 636	19 520	3 650	849	235	222
Cabecera	153 323	139 021	10 995	2 316	630	190	171
Resto	167 789	157 615	8 525	1 334	219	45	51

Cuadro 4.25 (continuación)
Viviendas ocupadas con personas presentes, por número de hogares en la vivienda,
según departamentos y áreas
2005

Departamentos y áreas	Total	Total de hogares					
		1	2	3	4	5	6 y más
54 Norte de Santander							
Total	276 840	262 873	10 936	2 261	447	170	153
Cabecera	219 592	207 451	9 573	1 829	427	164	148
Resto	57 248	55 422	1 363	432	20	6	5
63 Quindío							
Total	136 712	131 738	4 126	607	129	63	49
Cabecera	120 102	115 720	3 602	552	121	60	47
Resto	16 610	16 018	524	55	8	3	2
66 Risaralda							
Total	219 213	210 541	6 954	1 215	298	111	94
Cabecera	173 860	166 814	5 627	961	266	103	89
Resto	45 353	43 727	1 327	254	32	8	5
68 Santander							
Total	450 107	415 951	24 960	6 298	1 750	624	524
Cabecera	329 330	298 462	22 165	5 884	1 702	600	517
Resto	120 777	117 489	2 795	414	48	24	7
70 Sucre							
Total	159 066	153 125	4 711	1 040	134	39	17
Cabecera	102 057	98 444	2 941	535	98	27	12
Resto	57 009	54 681	1 770	505	36	12	5
73 Tolima							
Total	328 280	309 594	15 006	2 685	647	185	163
Cabecera	224 963	209 688	12 193	2 162	599	172	149
Resto	103 317	99 906	2 813	523	48	13	14
76 Valle del Cauca							
Total	976 268	904 205	55 094	12 007	3 198	1 074	690
Cabecera	845 022	780 722	49 065	10 751	2 913	971	600
Resto	131 246	123 483	6 029	1 256	285	103	90
81 Arauca							
Total	33 466	30 461	2 662	246	52	25	20
Cabecera	29 221	26 281	2 599	244	52	25	20
Resto	4 245	4 180	63	2	0	0	0
85 Casanare							
Total	66 444	62 022	3 216	860	225	72	49
Cabecera	47 398	43 402	2 914	750	216	70	46
Resto	19 046	18 620	302	110	9	2	3

Cuadro 4.25 (conclusión)**Viviendas ocupadas con personas presentes, por número de hogares en la vivienda, según departamentos y áreas 2005**

Departamentos y áreas	Total	Total de hogares					
		1	2	3	4	5	6 y más
86 Putumayo							
Total	61 032	60 458	462	76	24	5	7
Cabecera	31 319	30 818	393	73	24	5	6
Resto	29 713	29 640	69	3	0	0	1
88 Archipiélago de San Andrés, Providencia y Santa Catalina							
Total	15 548	15 127	318	65	28	3	7
Cabecera	10 796	10 443	262	60	22	2	7
Resto	4 752	4 684	56	5	6	1	0
91 Amazonas							
Total	9 400	9 067	206	79	30	9	9
Cabecera	5 396	5 090	186	73	29	9	9
Resto	4 004	3 977	20	6	1	0	0
94 Guainía							
Total	4 333	4 235	68	24	4	2	0
Cabecera	2 564	2 479	58	21	4	2	0
Resto	1 769	1 756	10	3	0	0	0
95 Guaviare							
Total	12 332	10 153	1 902	121	105	19	32
Cabecera	9 375	7 298	1 800	121	105	19	32
Resto	2 957	2 855	102	0	0	0	0
97 Vaupés							
Total	3 232	2 286	928	12	4	0	2
Cabecera	2 288	1 369	909	5	4	0	1
Resto	944	917	19	7	0	0	1
99 Vichada							
Total	8 579	7 785	764	21	4	3	2
Cabecera	3 791	3 202	568	16	4	0	1
Resto	4 788	4 583	196	5	0	3	1

Fuente: DANE

Cuadro 4.26

Viviendas ocupadas con personas presentes, por disponibilidad de servicios públicos, según departamentos y áreas

2005

Departamentos y áreas	Viviendas con energía, acueducto y alcantarillado			Energía eléctrica			Alcantarillado			Acueducto		
	Viviendas ocupadas	Total		Sí	No	Total	Sí	No	Total	Sí	No	
		Viviendas con energía, acueducto y alcantarillado	Total									Sí
Total nacional	9 742 928	6 949 904	9 742 928	9 119 787	623 141	9 742 928	7 117 781	2 625 147	9 742 928	8 125 908	1 617 020	
Cabecera	7 488 833	6 602 879	7 488 833	7 368 699	120 134	7 488 833	6 717 477	771 356	7 488 833	7 063 971	424 862	
Resto	2 254 095	347 025	2 254 095	1 751 088	503 007	2 254 095	400 304	1 853 791	2 254 095	1 061 937	1 192 158	
05 Antioquia	1 400 546	1 102 793	1 400 546	1 330 461	70 085	1 400 546	1 136 926	263 620	1 400 546	1 215 878	184 668	
Cabecera	1 102 694	1 028 515	1 102 694	1 085 972	16 722	1 102 694	1 047 549	55 145	1 102 694	1 062 685	40 009	
Resto	297 852	74 278	297 852	244 489	53 363	297 852	89 377	208 475	297 852	153 193	144 659	
08 Atlántico	428 511	316 509	428 511	419 556	8 955	428 511	324 026	104 485	428 511	380 136	48 375	
Cabecera	406 516	315 804	406 516	400 934	5 582	406 516	323 178	83 338	406 516	369 054	37 462	
Resto	21 995	705	21 995	18 622	3 373	21 995	848	21 147	21 995	11 082	10 913	
11 Bogotá, D. C.	1 697 677	1 656 655	1 697 677	1 687 481	10 196	1 697 677	1 662 377	35 300	1 697 677	1 673 717	23 960	
Cabecera	1 693 706	1 656 126	1 693 706	1 683 748	9 958	1 693 706	1 661 767	31 939	1 693 706	1 671 887	21 819	
Resto	3 971	529	3 971	3 733	238	3 971	610	3 361	3 971	1 830	2 141	
13 Bolívar	377 165	163 897	377 165	346 376	30 789	377 165	167 295	209 870	377 165	267 615	109 550	
Cabecera	289 748	162 198	289 748	284 709	5 039	289 748	165 203	124 545	289 748	235 936	53 812	
Resto	87 417	1 699	87 417	61 667	25 750	87 417	2 092	85 325	87 417	31 679	55 738	
15 Boyacá	305 733	164 951	305 733	282 066	23 667	305 733	167 567	138 166	305 733	240 329	65 404	
Cabecera	160 203	153 935	160 203	158 254	1 949	160 203	155 279	4 924	160 203	157 979	2 224	
Resto	145 530	11 016	145 530	123 812	21 718	145 530	12 288	133 242	145 530	82 350	63 180	
17 Caldas	238 538	195 350	238 538	234 182	4 356	238 538	200 977	37 561	238 538	211 616	26 922	
Cabecera	176 408	172 276	176 408	175 147	1 261	176 408	173 314	3 094	176 408	174 124	2 284	
Resto	62 130	23 074	62 130	59 035	3 095	62 130	27 663	34 467	62 130	37 492	24 638	
18 Caquetá	74 036	40 555	74 036	53 134	20 902	74 036	42 881	31 155	74 036	50 192	23 844	
Cabecera	49 604	39 188	49 604	46 702	2 902	49 604	40 802	8 802	49 604	46 932	2 672	
Resto	24 432	1 367	24 432	6 432	18 000	24 432	2 079	22 353	24 432	3 260	21 172	

Cuadro 4.26 (continuación)
Viviendas ocupadas con personas presentes, por disponibilidad de servicios públicos, según departamentos y áreas
2005

Departamentos y áreas	Sin energía, acueducto ni alcantarillado			Gas natural			Teléfono fijo			
	Total	Sí	No	Total	Sí	No	Total	Sí	No	
Total nacional										
Total	5 10 794	3 929 182	5 797 241	9 742 928	3 929 182	5 797 241	9 742 928	5 200 961	4 487 745	54 222
Cabecera	68 396	3 880 982	3 598 142	7 488 833	3 880 982	3 598 142	7 488 833	4 999 807	2 467 819	21 207
Resto	442 398	48 200	2 199 099	2 254 095	48 200	2 199 099	2 254 095	201 154	2 019 926	33 015
05 Antioquia										
Total	53 991	197 124	1 201 989	1 400 546	197 124	1 201 989	1 400 546	996 881	399 172	4 493
Cabecera	8 535	195 747	905 825	1 102 694	195 747	905 825	1 102 694	921 387	179 453	1 854
Resto	45 456	1 377	296 164	297 852	1 377	296 164	297 852	75 494	219 719	2 639
08 Atlántico										
Total	648	351 809	75 736	428 511	351 809	75 736	428 511	173 841	253 902	768
Cabecera	3 516	342 794	62 972	406 516	342 794	62 972	406 516	172 637	233 226	653
Resto	3 132	9 015	12 764	21 995	9 015	12 764	21 995	1 204	20 676	115
11 Bogotá, D. C.										
Total	6 905	1 354 062	342 367	1 697 677	1 354 062	342 367	1 697 677	1 489 306	206 880	1 491
Cabecera	6 723	1 353 578	339 079	1 693 706	1 353 578	339 079	1 693 706	1 488 399	204 026	1 281
Resto	182	484	3 288	3 971	484	3 288	3 971	907	2 854	210
13 Bolívar										
Total	27 377	217 197	158 869	377 165	217 197	158 869	377 165	111 047	264 571	1 547
Cabecera	3 135	210 337	78 866	289 748	210 337	78 866	289 748	108 847	180 236	665
Resto	24 242	6 860	80 003	87 417	6 860	80 003	87 417	2 200	84 335	882
15 Boyacá										
Total	16 702	64 493	240 871	305 733	64 493	240 871	305 733	89 307	215 349	1 077
Cabecera	743	63 291	96 762	160 203	63 291	96 762	160 203	83 023	76 829	351
Resto	15 959	1 202	144 109	145 530	1 202	144 109	145 530	6 284	138 520	726
17 Caldas										
Total	2 662	18 743	219 680	238 538	18 743	219 680	238 538	120 500	117 276	762
Cabecera	629	18 548	157 810	176 408	18 548	157 810	176 408	113 023	62 987	398
Resto	2 033	195	61 870	62 130	195	61 870	62 130	7 477	54 289	364
18 Caquetá										
Total	18 000	0	74 036	74 036	0	74 036	74 036	17 286	54 390	2 360
Cabecera	927	0	49 604	49 604	0	49 604	49 604	16 961	31 988	655
Resto	17 073	0	24 432	24 432	0	24 432	24 432	325	22 402	1 705

Cuadro 4.26 (continuación)
Viviendas ocupadas con personas presentes, por disponibilidad de servicios públicos, según departamentos y áreas
2005

Departamentos y áreas	Viviendas ocupadas			Energía eléctrica			Alcantarillado			Acueducto		
	Viviendas ocupadas	Viviendas con energía, acueducto y alcantarillado		Total	Sí	No	Total	Sí	No	Total	Sí	No
		Viviendas ocupadas	Sí									
19 Cauca												
Total	266 213	111 873	266 213	214 792	51 421	266 213	116 919	149 294	266 213	175 664	90 549	
Cabecera	110 545	97 492	110 545	105 847	4 698	110 545	99 906	10 639	110 545	102 766	7 779	
Resto	155 668	14 381	155 668	108 945	46 723	155 668	17 013	138 655	155 668	72 898	82 770	
20 Cesar												
Total	190 992	123 450	190 992	169 972	21 020	190 992	124 990	66 002	190 992	156 312	34 680	
Cabecera	138 395	116 564	138 395	135 470	2 925	138 395	117 491	20 904	138 395	133 654	4 741	
Resto	52 597	6 886	52 597	34 502	18 095	52 597	7 499	45 098	52 597	22 658	29 939	
23 Córdoba												
Total	301 253	63 567	301 253	267 411	33 842	301 253	67 804	233 449	301 253	161 528	139 725	
Cabecera	155 142	62 342	155 142	152 000	3 142	155 142	65 881	89 261	155 142	126 954	28 188	
Resto	146 111	1 225	146 111	115 411	30 700	146 111	1 923	144 188	146 111	34 574	111 537	
25 Cundinamarca												
Total	539 306	346 769	539 306	517 217	22 089	539 306	354 900	184 406	539 306	437 044	102 262	
Cabecera	337 044	310 217	337 044	331 239	5 805	337 044	315 252	21 792	337 044	318 400	18 644	
Resto	202 262	36 552	202 262	185 978	16 284	202 262	39 648	162 614	202 262	118 644	83 618	
27 Chocó												
Total	86 393	8 747	86 393	56 330	30 063	86 393	13 726	72 667	86 393	19 454	66 939	
Cabecera	47 781	7 496	47 781	41 968	5 813	47 781	11 517	36 264	47 781	12 158	35 623	
Resto	38 612	1 251	38 612	14 362	24 250	38 612	2 209	36 403	38 612	7 296	31 316	
41 Huila												
Total	232 621	151 544	232 621	214 074	18 547	232 621	156 426	76 195	232 621	187 949	44 672	
Cabecera	145 540	135 615	145 540	140 989	4 551	145 540	138 488	7 052	145 540	141 488	4 052	
Resto	87 081	15 929	87 081	73 085	13 996	87 081	17 938	69 143	87 081	46 461	40 620	
44 La Guajira												
Total	118 408	42 697	118 408	73 448	44 960	118 408	45 301	73 107	118 408	60 687	57 721	
Cabecera	66 245	40 611	66 245	62 107	4 138	66 245	42 969	23 276	66 245	53 234	13 011	
Resto	52 163	2 086	52 163	11 341	40 822	52 163	2 332	49 831	52 163	7 453	44 710	
47 Magdalena												
Total	233 451	87 022	233 451	206 923	26 528	233 451	93 926	139 525	233 451	159 549	73 902	
Cabecera	161 221	85 369	161 221	157 524	3 697	161 221	91 991	69 230	161 221	132 327	28 894	
Resto	72 230	1 653	72 230	49 399	22 831	72 230	1 935	70 295	72 230	27 222	45 008	

Cuadro 4.26 (continuación)

Viviendas ocupadas con personas presentes, por disponibilidad de servicios públicos, según departamentos y áreas

Departamentos y áreas	Sin energía, acueducto ni alcantarillado			Gas natural			Teléfono fijo		
	Total	Sí	No	Total	Sí	No	Total	Sí	No
19 Cauca									
Total	39 238	266 213	0	266 213	0	266 213	266 213	63 096	198 271
Cabecera	2 705	110 545	0	110 545	0	110 545	110 545	59 004	50 725
Resto	36 533	155 668	0	155 668	0	155 668	155 668	4 092	147 546
20 Cesar									
Total	18 618	190 992	76 830	113 725	437	140 932	190 992	49 056	140 932
Cabecera	1 241	138 395	76 510	61 741	144	90 103	138 395	47 902	90 103
Resto	17 377	52 597	320	51 984	293	50 829	52 597	1 154	50 829
23 Córdoba									
Total	32 009	301 253	89 349	211 431	473	227 024	301 253	73 429	227 024
Cabecera	2 223	155 142	86 179	68 660	303	86 817	155 142	67 930	86 817
Resto	29 786	146 111	3 170	142 771	170	140 207	146 111	5 499	140 207
25 Cundinamarca									
Total	16 170	539 306	153 747	384 856	703	308 103	539 306	229 055	308 103
Cabecera	3 519	337 044	151 854	184 895	295	130 042	337 044	206 485	130 042
Resto	12 651	202 262	1 893	199 961	408	178 061	202 262	22 570	178 061
27 Chocó									
Total	27 338	86 393	0	86 393	0	86 393	86 393	15 526	65 943
Cabecera	5 309	47 781	0	47 781	0	47 781	47 781	14 994	30 898
Resto	22 029	38 612	0	38 612	0	38 612	38 612	532	35 045
41 Huila									
Total	11 629	232 621	102 095	129 815	711	138 506	232 621	93 117	138 506
Cabecera	1 462	145 540	97 867	47 352	321	56 267	145 540	88 896	56 267
Resto	10 167	87 081	4 228	82 463	390	82 239	87 081	4 221	82 239
44 La Guajira									
Total	43 198	118 408	40 972	74 491	2 945	94 026	118 408	20 906	94 026
Cabecera	3 021	66 245	39 061	26 310	874	44 413	66 245	20 436	44 413
Resto	40 177	52 163	1 911	48 181	2 071	49 613	52 163	470	49 613
47 Magdalena									
Total	24 618	233 451	94 911	137 803	737	176 160	233 451	56 342	176 160
Cabecera	2 585	161 221	88 994	72 061	166	106 793	161 221	54 179	106 793
Resto	22 033	72 230	5 917	65 742	571	69 367	72 230	2 163	69 367

Cuadro 4.26 (continuación)
Viviendas ocupadas con personas presentes, por disponibilidad de servicios públicos, según departamentos y áreas
2005

Departamentos y áreas	Viviendas ocupadas			Viviendas con energía, acueducto y alcantarillado			Energía eléctrica			Alcantarillado			Acueducto		
	Total	Sí	No	Total	Sí	No	Total	Sí	No	Total	Sí	No	Total	Sí	No
50 Meta															
Total	170 121	121 366	170 121	155 787	14 334	170 121	134 150	35 971	170 121	133 765	36 356	170 121	133 765	36 356	
Cabecera	137 644	116 826	137 644	134 755	2 889	137 644	128 424	9 220	137 644	121 586	16 058	137 644	121 586	16 058	
Resto	32 477	4 540	32 477	21 032	11 445	32 477	5 726	26 751	32 477	12 179	20 298	32 477	12 179	20 298	
52 Narino															
Total	321 112	147 735	321 112	277 729	43 383	321 112	150 575	170 537	321 112	227 427	93 685	321 112	227 427	93 685	
Cabecera	153 323	125 170	153 323	149 480	3 843	153 323	126 593	26 730	153 323	138 190	15 133	153 323	138 190	15 133	
Resto	167 789	22 565	167 789	128 249	39 540	167 789	23 982	143 807	167 789	89 237	78 552	167 789	89 237	78 552	
54 Norte de Santander															
Total	276 840	210 696	276 840	260 420	16 420	276 840	215 059	61 781	276 840	230 410	46 430	276 840	230 410	46 430	
Cabecera	219 592	203 413	219 592	216 000	3 592	219 592	206 803	12 789	219 592	210 651	8 941	219 592	210 651	8 941	
Resto	57 248	7 283	57 248	44 420	12 828	57 248	8 256	48 992	57 248	19 759	37 489	57 248	19 759	37 489	
63 Quindío															
Total	136 712	124 959	136 712	134 554	2 158	136 712	126 660	10 052	136 712	132 236	4 476	136 712	132 236	4 476	
Cabecera	120 102	117 236	120 102	118 444	1 658	120 102	118 102	2 000	120 102	118 495	1 607	120 102	118 495	1 607	
Resto	16 610	7 723	16 610	16 110	500	16 610	8 558	8 052	16 610	13 741	2 869	16 610	13 741	2 869	
66 Risaralda															
Total	219 213	192 904	219 213	215 618	3 595	219 213	197 124	22 089	219 213	204 254	14 959	219 213	204 254	14 959	
Cabecera	173 860	170 333	173 860	172 809	1 051	173 860	171 003	2 857	173 860	172 007	1 853	173 860	172 007	1 853	
Resto	45 353	22 571	45 353	42 809	2 544	45 353	26 121	19 232	45 353	32 247	13 106	45 353	32 247	13 106	
68 Santander															
Total	450 107	320 064	450 107	430 010	20 097	450 107	326 070	124 037	450 107	371 576	78 531	450 107	371 576	78 531	
Cabecera	329 330	309 805	329 330	322 763	6 567	329 330	313 192	16 138	329 330	319 113	10 217	329 330	319 113	10 217	
Resto	120 777	10 259	120 777	107 247	13 530	120 777	12 878	107 899	120 777	52 463	68 314	120 777	52 463	68 314	
70 Sucre															
Total	159 066	71 902	159 066	145 673	13 393	159 066	77 220	81 846	159 066	117 003	42 063	159 066	117 003	42 063	
Cabecera	102 057	68 967	102 057	99 870	2 187	102 057	73 686	28 371	102 057	88 265	13 792	102 057	88 265	13 792	
Resto	57 009	2 935	57 009	45 803	11 206	57 009	3 534	53 475	57 009	28 738	28 271	57 009	28 738	28 271	
73 Tolima															
Total	328 280	226 605	328 280	303 648	24 632	328 280	231 116	97 164	328 280	267 386	60 894	328 280	267 386	60 894	
Cabecera	224 963	213 249	224 963	220 050	4 913	224 963	215 862	9 101	224 963	221 040	3 923	224 963	221 040	3 923	
Resto	103 317	13 356	103 317	83 598	19 719	103 317	15 254	88 063	103 317	46 346	56 971	103 317	46 346	56 971	

Cuadro 4.26 (continuación)

Viviendas ocupadas con personas presentes, por disponibilidad de servicios públicos, según departamentos y áreas

Departamentos y áreas	Sin energía, acueducto ni alcantarillado	Gas natural			Teléfono fijo		
		Total	Sí	No	Total	Sí	No
50 Meta							
Total	11 554	170 121	86 835	83 077	170 121	80 438	88 873
Cabecera	1 340	137 644	85 847	51 640	137 644	78 456	58 700
Resto	10 214	32 477	988	31 437	32 477	1 982	30 173
52 Nariño							
Total	37 880	321 112	0	321 112	321 112	71 649	244 168
Cabecera	2 671	153 323	0	153 323	153 323	66 531	85 833
Resto	35 209	167 789	0	167 789	167 789	5 118	158 335
54 Norte de Santander							
Total	13 856	276 840	64 937	211 261	276 840	102 689	172 565
Cabecera	2 066	219 592	64 912	154 043	219 592	101 392	117 453
Resto	11 790	57 248	25	57 218	57 248	1 297	55 112
63 Quindío							
Total	1 046	136 712	47 288	89 251	136 712	74 271	62 232
Cabecera	767	120 102	47 042	72 964	120 102	69 832	50 151
Resto	279	16 610	246	16 287	16 610	4 439	12 081
66 Risaralda							
Total	2 243	219 213	69 687	149 310	219 213	144 467	74 243
Cabecera	509	173 860	68 889	104 787	173 860	135 117	38 508
Resto	1 734	45 353	798	44 523	45 353	9 350	35 735
68 Santander							
Total	14 727	450 107	252 321	196 837	450 107	260 922	187 628
Cabecera	3 771	329 330	248 629	79 975	329 330	252 517	75 855
Resto	10 956	120 777	3 692	116 862	120 777	8 405	111 773
70 Sucre							
Total	11 016	159 066	72 787	86 009	159 066	42 310	116 382
Cabecera	1 388	102 057	70 685	31 244	102 057	40 980	60 927
Resto	9 628	57 009	2 102	54 765	57 009	1 330	55 455
73 Tolima							
Total	17 849	328 280	117 282	209 934	328 280	135 143	191 391
Cabecera	1 711	224 963	115 520	108 650	224 963	129 843	94 166
Resto	16 138	103 317	1 762	101 284	103 317	5 300	97 225

Cuadro 4.26 (continuación)
Viviendas ocupadas con personas presentes, por disponibilidad de servicios públicos, según departamentos y áreas
2005

Departamentos y áreas	Viviendas ocupadas		Energía eléctrica				Alcantarillado			Acueducto			
	Viviendas ocupadas	Viviendas con energía, acueducto y alcantarillado	Total		No		Total			Total			
			Sí	No	Sí	No	Sí	No	Sí	No			
76 Valle del Cauca													
Total	976 268	864 124	976 268	954 944	21 324	976 268	875 545	100 723	976 268	917 710	58 558		
Cabecera	845 022	804 096	845 022	835 102	9 920	845 022	809 457	35 565	845 022	823 027	21 995		
Resto	131 246	60 028	131 246	119 842	11 404	131 246	66 088	65 158	131 246	94 683	36 563		
81 Arauca													
Total	33 466	22 191	33 466	30 156	3 310	33 466	23 170	10 296	33 466	27 921	5 545		
Cabecera	29 221	22 115	29 221	27 982	1 239	29 221	23 083	6 138	29 221	27 267	1 954		
Resto	4 245	76	4 245	2 174	2 071	4 245	87	4 158	4 245	654	3 591		
85 Casanare													
Total	66 444	40 384	66 444	55 437	11 007	66 444	42 820	23 624	66 444	47 567	18 877		
Cabecera	47 398	39 509	47 398	45 452	1 946	47 398	41 794	5 604	47 398	44 140	3 258		
Resto	19 046	875	19 046	9 985	9 061	19 046	1 026	18 020	19 046	3 427	15 619		
86 Putumayo													
Total	61 032	20 841	61 032	40 686	20 346	61 032	29 182	31 850	61 032	26 865	34 167		
Cabecera	31 319	18 973	31 319	30 236	1 083	31 319	26 290	5 029	31 319	21 140	10 179		
Resto	29 713	1 868	29 713	10 450	19 263	29 713	2 892	26 821	29 713	5 725	23 988		
88 Archipiélago de San Andrés, Providencia y Santa Catalina													
Total	15 548	1 167	15 548	15 336	212	15 548	1 856	13 692	15 548	7 420	8 128		
Cabecera	10 796	1 073	10 796	10 714	82	10 796	1 702	9 094	10 796	4 618	6 178		
Resto	4 752	94	4 752	4 622	130	4 752	154	4 598	4 752	2 802	1 950		
91 Amazonas													
Total	9 400	3 514	9 400	6 855	2 545	9 400	3 853	5 547	9 400	5 074	4 326		
Cabecera	5 396	3 411	5 396	5 105	291	5 396	3 709	1 687	5 396	4 539	857		
Resto	4 004	103	4 004	1 750	2 254	4 004	144	3 860	4 004	535	3 469		
94 Guainía													
Total	4 333	630	4 333	2 686	1 647	4 333	821	3 512	4 333	1 328	3 005		
Cabecera	2 564	623	2 564	2 328	236	2 564	812	1 752	2 564	1 100	1 464		
Resto	1 769	7	1 769	358	1 411	1 769	9	1 760	1 769	228	1 541		

Cuadro 4.26 (continuación)

Viviendas ocupadas con personas presentes, por disponibilidad de servicios públicos, según departamentos y áreas

Departamentos y áreas	Sin energía, acueducto ni alcantarillado			Gas natural			Teléfono fijo		
	Total	Sí	No	Total	Sí	No	Total	Sí	No
76 Valle del Cauca									
Total	14 129	976 268	518 310	976 268	633 590	339 525	339 590	633 525	3 153
Cabecera	5 611	845 022	389 374	845 022	607 792	235 464	607 792	235 464	1 766
Resto	8 518	131 246	128 936	131 246	25 798	104 061	25 798	104 061	1 387
81 Arauca									
Total	2 332	33 466	33 466	33 466	12 597	20 592	12 597	20 592	277
Cabecera	396	29 221	29 221	29 221	12 515	16 624	12 515	16 624	82
Resto	1 936	4 245	4 245	4 245	82	3 968	82	3 968	195
85 Casanare									
Total	9 179	66 444	66 444	66 444	20 857	45 422	20 857	45 422	165
Cabecera	589	47 398	47 398	47 398	20 527	26 804	20 527	26 804	67
Resto	8 590	19 046	19 046	19 046	330	18 618	330	18 618	98
86 Putumayo									
Total	18 972	61 032	60 531	61 032	9 743	46 244	9 743	46 244	5 045
Cabecera	597	31 319	31 050	31 319	9 293	19 615	9 293	19 615	2 411
Resto	18 375	29 713	29 481	29 713	450	26 629	450	26 629	2 634
88 Archipiélago de San Andrés, Providencia y Santa Catalina									
Total	149	15 548	15 548	15 548	7 410	8 125	7 410	8 125	13
Cabecera	58	10 796	10 796	10 796	4 986	5 809	4 986	5 809	1
Resto	91	4 752	4 752	4 752	2 424	2 316	2 424	2 316	12
91 Amazonas									
Total	2 348	9 400	9 400	9 400	2 467	6 350	2 467	6 350	583
Cabecera	198	5 396	5 396	5 396	2 378	2 992	2 378	2 992	26
Resto	2 150	4 004	4 004	4 004	89	3 358	89	3 358	557
94 Guainía									
Total	1 484	4 333	4 333	4 333	660	3 487	660	3 487	186
Cabecera	202	2 564	2 564	2 564	634	1 873	634	1 873	57
Resto	1 282	1 769	1 769	1 769	26	1 614	26	1 614	129

Cuadro 4.26 (conclusión)
Viviendas ocupadas con personas presentes, por disponibilidad de servicios públicos, según departamentos y áreas
2005

Departamentos y áreas	Viviendas ocupadas		Energía eléctrica				Alcantarillado				Acueducto						
	Total	Sin energía, acueducto y alcantarillado	Total		Total		Total		Total		Total		Total				
			Sí	No	Sí	No	Sí	No	Sí	No	Sí	No	Sí	No			
95 Guaviare																	
Total	12 332	2 584	12 332	9 864	2 468	12 332	4 554	7 778	12 332	4 424	7 908	12 332	4 424	7 908			
Cabecera	9 375	2 519	9 375	9 185	190	9 375	4 478	4 897	9 375	4 030	5 345	9 375	4 030	5 345			
Resto	2 957	65	2 957	679	2 278	2 957	76	2 881	2 957	394	2 563	2 957	394	2 563			
97 Vaupés																	
Total	3 232	1 367	3 232	2 429	803	3 232	1 435	1 797	3 232	2 137	1 095	3 232	2 137	1 095			
Cabecera	2 288	1 358	2 288	2 232	56	2 288	1 417	871	2 288	2 089	199	2 288	2 089	199			
Resto	944	9	944	197	747	944	18	926	944	48	896	944	48	896			
99 Vichada																	
Total	8 579	492	8 579	4 532	4 047	8 579	530	8 049	8 579	3 735	4 844	8 579	3 735	4 844			
Cabecera	3 791	455	3 791	3 582	209	3 791	483	3 308	3 791	3 096	695	3 791	3 096	695			
Resto	4 788	37	4 788	950	3 838	4 788	47	4 741	4 788	639	4 149	4 788	639	4 149			
Departamentos y áreas	Sin energía, acueducto ni alcantarillado		Gas natural				Teléfono fijo										
	Total	No informa	Total		Total		Total		Total		Total						
			Sí	No	Sí	No	Sí	No	Sí	No	Sí	No					
95 Guaviare																	
Total	2 333	90	12 332	0	12 332	0	12 332	0	12 332	1 865	9 925	1 865	9 925	542			
Cabecera	90	0	9 375	0	9 375	0	9 375	0	9 375	1 783	7 374	1 783	7 374	218			
Resto	2 243	0	2 957	0	2 957	0	2 957	0	2 957	82	2 551	82	2 551	324			
97 Vaupés																	
Total	776	36	3 232	0	3 232	0	3 232	0	3 232	550	2 563	550	2 563	119			
Cabecera	36	0	2 288	0	2 288	0	2 288	0	2 288	542	1 718	542	1 718	28			
Resto	740	0	944	0	944	0	944	0	944	8	845	8	845	91			
99 Vichada																	
Total	3 818	0	8 579	0	8 579	0	8 579	0	8 579	638	7 525	638	7 525	416			
Cabecera	123	0	3 791	0	3 791	0	3 791	0	3 791	586	3 150	586	3 150	55			
Resto	3 695	0	4 788	0	4 788	0	4 788	0	4 788	52	4 375	52	4 375	361			

Fuente: DANE

Cuadro 4.27**Lugares Especiales de Alojamiento –LEA–, por tipo, según departamentos y áreas
2005**

Departamentos y áreas	Total	Cárcel	Albergue infantil	Asilo de ancianos	Convento, seminario	Internado de estudio	Cuartel, guar-nición
Total nacional							
Total	7 075	268	450	1 313	1 024	326	1 477
Cabecera	5 420	247	351	1 193	868	181	1 109
Resto	1 655	21	99	120	156	145	368
05 Antioquia							
Total	1 217	53	88	233	292	61	216
Cabecera	906	50	62	211	228	46	153
Resto	311	3	26	22	64	15	63
08 Atlántico							
Total	117	3	12	11	10	0	30
Cabecera	104	3	11	10	9	0	23
Resto	13	0	1	1	1	0	7
11 Bogotá, D. C.							
Total	884	5	95	255	240	16	28
Cabecera	884	5	95	255	240	16	28
Resto	0	0	0	0	0	0	0
13 Bolívar							
Total	150	5	4	9	6	2	55
Cabecera	131	5	4	9	5	1	50
Resto	19	0	0	0	1	1	5
15 Boyacá							
Total	398	17	10	66	29	12	127
Cabecera	277	13	9	63	23	8	101
Resto	121	4	1	3	6	4	26
17 Caldas							
Total	249	10	9	58	34	14	53
Cabecera	171	10	8	46	31	6	25
Resto	78	0	1	12	3	8	28
18 Caquetá							
Total	56	2	1	8	12	10	15
Cabecera	45	2	1	8	12	4	12
Resto	11	0	0	0	0	6	3
19 Cauca							
Total	143	14	12	12	25	4	33
Cabecera	106	14	6	11	19	1	28
Resto	37	0	6	1	6	3	5
20 Cesar							
Total	103	6	1	9	6	2	34
Cabecera	77	5	1	7	4	1	24
Resto	26	1	0	2	2	1	10
23 Córdoba							
Total	156	3	1	6	20	1	29
Cabecera	102	3	1	4	17	1	20
Resto	54	0	0	2	3	0	9

Cuadro 4.27 (continuación)

Lugares Especiales de Alojamiento –LEA–, por tipo, según departamentos y áreas
2005

Departamentos y áreas	Campa- mento de trabajo	Lugar para alojar habitantes de la calle	Casas de lenocinio, prostíbulos	Albergue de des- plazados	Albergue de reinserta- dos	Centro de rehabilita- ción no penitenciario	Otro
Total nacional							
Total	489	168	580	50	32	330	568
Cabecera	70	154	510	40	26	221	450
Resto	419	14	70	10	6	109	118
05 Antioquia							
Total	60	24	39	8	3	41	99
Cabecera	13	21	25	8	3	19	67
Resto	47	3	14	0	0	22	32
08 Atlántico							
Total	1	7	11	0	0	21	11
Cabecera	1	7	11	0	0	18	11
Resto	0	0	0	0	0	3	0
11 Bogotá, D. C.							
Total	5	19	33	7	14	73	94
Cabecera	5	19	33	7	14	73	94
Resto	0	0	0	0	0	0	0
13 Bolívar							
Total	6	7	27	1	0	12	16
Cabecera	0	7	25	1	0	10	14
Resto	6	0	2	0	0	2	2
15 Boyacá							
Total	62	5	47	0	2	5	16
Cabecera	5	4	32	0	2	5	12
Resto	57	1	15	0	0	0	4
17 Caldas							
Total	16	9	9	2	1	13	21
Cabecera	1	9	9	1	0	10	15
Resto	15	0	0	1	1	3	6
18 Caquetá							
Total	0	1	2	0	0	1	4
Cabecera	0	1	2	0	0	1	2
Resto	0	0	0	0	0	0	2
19 Cauca							
Total	2	4	11	2	0	10	14
Cabecera	0	3	10	1	0	2	11
Resto	2	1	1	1	0	8	3
20 Cesar							
Total	3	3	23	2	1	5	8
Cabecera	0	2	21	2	1	4	5
Resto	3	1	2	0	0	1	3
23 Córdoba							
Total	15	1	41	2	0	2	35
Cabecera	6	1	31	1	0	1	16
Resto	9	0	10	1	0	1	19

Cuadro 4.27 (continuación)**Lugares Especiales de Alojamiento –LEA–, por tipo, según departamentos y áreas
2005**

Departamentos y áreas	Total	Cárcel	Albergue infantil	Asilo de ancianos	Convento, seminario	Internado de estudio	Cuartel, guar-nición
25 Cundinamarca							
Total	615	31	39	135	72	29	176
Cabecera	412	29	15	111	46	13	120
Resto	203	2	24	24	26	16	56
27 Chocó							
Total	13	1	1	2	4	0	3
Cabecera	13	1	1	2	4	0	3
Resto	0	0	0	0	0	0	0
41 Huila							
Total	172	9	13	44	16	13	46
Cabecera	139	6	9	41	11	4	39
Resto	33	3	4	3	5	9	7
44 La Guajira							
Total	39	1	2	0	2	3	15
Cabecera	32	1	2	0	2	3	10
Resto	7	0	0	0	0	0	5
47 Magdalena							
Total	89	3	2	7	6	1	36
Cabecera	72	3	2	6	6	0	27
Resto	17	0	0	1	0	1	9
50 Meta							
Total	230	5	1	28	10	47	37
Cabecera	112	4	1	21	6	15	26
Resto	118	1	0	7	4	32	11
52 Nariño							
Total	193	10	13	19	26	1	55
Cabecera	155	9	8	16	21	1	48
Resto	38	1	5	3	5	0	7
54 Norte de Santander							
Total	238	4	12	44	26	21	59
Cabecera	183	4	10	39	25	12	47
Resto	55	0	2	5	1	9	12
63 Quindío							
Total	135	7	9	22	9	0	24
Cabecera	86	6	4	21	7	0	14
Resto	49	1	5	1	2	0	10
66 Risaralda							
Total	180	7	21	39	17	7	32
Cabecera	116	6	13	32	13	5	18
Resto	64	1	8	7	4	2	14
68 Santander							
Total	444	12	27	85	51	14	93
Cabecera	316	11	24	76	39	6	75
Resto	128	1	3	9	12	8	18

Cuadro 4.27 (continuación)
Lugares Especiales de Alojamiento –LEA–, por tipo, según departamentos y áreas
2005

Departamentos y áreas	Campa- mento de trabajo	Lugar para alojar habitantes de la calle	Casas de lenocinio, prostíbulos	Albergue de des- plazados	Albergue de reinserta- dos	Centro de rehabilita- ción no penitenciario	Otro
25 Cundinamarca							
Total	29	10	32	1	1	31	29
Cabecera	7	8	28	0	0	13	22
Resto	22	2	4	1	1	18	7
27 Chocó							
Total	0	1	0	0	0	0	1
Cabecera	0	1	0	0	0	0	1
Resto	0	0	0	0	0	0	0
41 Huila							
Total	1	3	12	2	0	4	9
Cabecera	0	3	12	2	0	4	8
Resto	1	0	0	0	0	0	1
44 La Guajira							
Total	3	0	13	0	0	0	0
Cabecera	3	0	11	0	0	0	0
Resto	0	0	2	0	0	0	0
47 Magdalena							
Total	2	3	22	2	0	3	2
Cabecera	0	1	21	2	0	2	2
Resto	2	2	1	0	0	1	0
50 Meta							
Total	60	1	27	1	1	7	5
Cabecera	2	1	26	1	0	5	4
Resto	58	0	1	0	1	2	1
52 Nariño							
Total	3	5	23	1	0	10	27
Cabecera	0	5	22	1	0	6	18
Resto	3	0	1	0	0	4	9
54 Norte de Santander							
Total	25	6	21	2	0	5	13
Cabecera	1	6	20	1	0	5	13
Resto	24	0	1	1	0	0	0
63 Quindío							
Total	30	7	8	2	0	5	12
Cabecera	5	7	8	2	0	2	10
Resto	25	0	0	0	0	3	2
66 Risaralda							
Total	13	7	2	3	3	13	16
Cabecera	4	6	2	0	1	5	11
Resto	9	1	0	3	2	8	5
68 Santander							
Total	67	16	20	4	3	17	35
Cabecera	2	16	18	3	3	12	31
Resto	65	0	2	1	0	5	4

Cuadro 4.27 (continuación)

Lugares Especiales de Alojamiento –LEA–, por tipo, según departamentos y áreas
2005

Departamentos y áreas	Total	Cárcel	Albergue infantil	Asilo de ancianos	Convento, seminario	Internado de estudio	Cuartel, guar-nición
70 Sucre							
Total	87	2	2	2	9	0	48
Cabecera	74	2	2	2	9	0	39
Resto	13	0	0	0	0	0	9
73 Tolima							
Total	242	12	11	52	16	21	64
Cabecera	189	12	10	47	14	10	51
Resto	53	0	1	5	2	11	13
76 Valle del Cauca							
Total	586	31	60	151	63	6	80
Cabecera	474	29	48	141	55	5	50
Resto	112	2	12	10	8	1	30
81 Arauca							
Total	48	1	0	3	7	3	16
Cabecera	47	1	0	3	7	2	16
Resto	1	0	0	0	0	1	0
85 Casanare							
Total	198	6	0	8	7	33	39
Cabecera	110	6	0	6	6	16	32
Resto	88	0	0	2	1	17	7
86 Putumayo							
Total	31	3	0	2	3	1	10
Cabecera	31	3	0	2	3	1	10
Resto	0	0	0	0	0	0	0
88 Archipiélago de San Andrés, Providencia y Santa Catalina							
Total	16	1	0	0	1	0	10
Cabecera	10	0	0	0	1	0	6
Resto	6	1	0	0	0	0	4
91 Amazonas							
Total	9	1	1	0	2	0	4
Cabecera	9	1	1	0	2	0	4
Resto	0	0	0	0	0	0	0
94 Guainía							
Total	3	0	0	0	1	0	0
Cabecera	3	0	0	0	1	0	0
Resto	0	0	0	0	0	0	0
95 Guaviare							
Total	15	1	2	1	2	1	2
Cabecera	15	1	2	1	2	1	2
Resto	0	0	0	0	0	0	0
97 Vaupés							
Total	10	1	1	1	0	1	4
Cabecera	10	1	1	1	0	1	4
Resto	0	0	0	0	0	0	0
99 Vichada							
Total	9	1	0	1	0	2	4
Cabecera	9	1	0	1	0	2	4
Resto	0	0	0	0	0	0	0

Cuadro 4.27 (conclusión)

**Lugares Especiales de Alojamiento –LEA–, por tipo, según departamentos y áreas
2005**

Departamentos y áreas	Campa- mento de trabajo	Lugar para alojar habitantes de la calle	Casas de lenocinio, prostíbulos	Albergue de des- plazados	Albergue de reinserta- dos	Centro de rehabilita- ción no penitenciario	Otro
70 Sucre							
Total	3	0	17	0	0	2	2
Cabecera	1	0	16	0	0	2	1
Resto	2	0	1	0	0	0	1
73 Tolima							
Total	5	10	25	1	0	8	17
Cabecera	1	8	18	0	0	5	13
Resto	4	2	7	1	0	3	4
76 Valle del Cauca							
Total	17	14	44	7	3	40	70
Cabecera	8	13	41	7	2	15	60
Resto	9	1	3	0	1	25	10
81 Arauca							
Total	1	2	13	0	0	0	2
Cabecera	1	2	13	0	0	0	2
Resto	0	0	0	0	0	0	0
85 Casanare							
Total	60	3	37	0	0	0	5
Cabecera	4	3	35	0	0	0	2
Resto	56	0	2	0	0	0	3
86 Putumayo							
Total	0	0	11	0	0	1	0
Cabecera	0	0	11	0	0	1	0
Resto	0	0	0	0	0	0	0
88 Archipiélago de San Andrés, Providencia y Santa Catalina							
Total	0	0	3	0	0	0	1
Cabecera	0	0	2	0	0	0	1
Resto	0	0	1	0	0	0	0
91 Amazonas							
Total	0	0	1	0	0	0	0
Cabecera	0	0	1	0	0	0	0
Resto	0	0	0	0	0	0	0
94 Guainía							
Total	0	0	0	0	0	0	2
Cabecera	0	0	0	0	0	0	2
Resto	0	0	0	0	0	0	0
95 Guaviare							
Total	0	0	5	0	0	0	1
Cabecera	0	0	5	0	0	0	1
Resto	0	0	0	0	0	0	0
97 Vaupés							
Total	0	0	0	0	0	1	1
Cabecera	0	0	0	0	0	1	1
Resto	0	0	0	0	0	0	0
99 Vichada							
Total	0	0	1	0	0	0	0
Cabecera	0	0	1	0	0	0	0
Resto	0	0	0	0	0	0	0

Fuente: DANE

4.4 UNIDADES ECONÓMICAS

Cuadro 4.28

Unidades económicas¹, por actividad económica y condición de ocupación, según departamentos y tipo de emplazamiento del establecimiento 2005

Departamentos y tipos de emplazamiento del establecimiento	Total	Industria	Comercio ²	Servicios ³	Otras actividades económicas	Unidades auxiliares tipo gerencia	Unidades auxiliares diferentes de gerencia	Desocupada	No informa
Total nacional									
Total	1 590 982	159 930	750 400	490 817	102 604	903	23 366	24 840	38 122
Unidades asociadas a vivienda	534 561	78 638	259 084	131 373	44 247	162	3 121	0	17 936
Unidades independientes ⁴	1 056 421	81 292	491 316	359 444	58 357	741	20 245	24 840	20 186
05 Antioquia									
Total	214 837	24 363	100 408	63 063	14 984	145	4 118	1 061	6 695
Unidades asociadas a vivienda	61 965	9 647	28 201	13 625	6 115	20	437	0	3 920
Unidades independientes ⁴	152 872	14 716	72 207	49 438	8 869	125	3 681	1 061	2 775
08 Atlántico									
Total	67 474	8 683	27 889	24 560	4 613	22	735	88	884
Unidades asociadas a vivienda	29 357	5 919	10 750	9 323	2 544	3	130	0	688
Unidades independientes ⁴	38 117	2 764	17 139	15 237	2 069	19	605	88	196
11 Bogotá, D. C.									
Total	360 513	36 706	151 975	130 707	23 259	267	5 069	2 848	9 682
Unidades asociadas a vivienda	81 634	12 365	34 035	23 969	6 757	27	316	0	4 165
Unidades independientes ⁴	278 879	24 341	117 940	106 738	16 502	240	4 753	2 848	5 517
13 Bolívar									
Total	47 974	4 524	22 432	15 187	4 541	14	454	223	599
Unidades asociadas a vivienda	20 403	2 992	9 266	5 127	2 385	1	193	0	439
Unidades independientes ⁴	27 571	1 532	13 166	10 060	2 156	13	261	223	160
15 Boyacá									
Total	57 474	5 884	30 387	16 764	3 058	5	536	288	552
Unidades asociadas a vivienda	22 710	3 158	12 517	5 017	1 584	1	66	0	367
Unidades independientes ⁴	34 764	2 726	17 870	11 747	1 474	4	470	288	185
17 Caldas									
Total	32 534	3 688	15 078	10 154	2 161	8	555	331	559
Unidades asociadas a vivienda	9 873	1 945	4 228	2 466	783	0	64	0	387
Unidades independientes ⁴	22 661	1 743	10 850	7 688	1 378	8	491	331	172

Cuadro 4.28 (continuación)

**Unidades económicas¹, por actividad económica y condición de ocupación,
según departamentos y tipo de emplazamiento del establecimiento
2005**

Departamentos y tipos de emplazamiento del establecimiento	Total	Industria	Comercio ²	Servicios ³	Otras actividades económicas	Unidades auxiliares tipo gerencia	Unidades auxiliares diferentes de gerencia	Desocupada	No informa
18 Caquetá									
Total	9 673	935	5 138	2 620	735	3	70	92	80
Unidades asociadas a vivienda	4 718	653	2 512	1 015	452	1	21	0	64
Unidades independientes ⁴	4 955	282	2 626	1 605	283	2	49	92	16
19 Cauca									
Total	28 697	2 394	15 276	7 568	2 354	4	314	157	630
Unidades asociadas a vivienda	11 806	1 333	6 593	2 434	1 065	1	105	0	275
Unidades independientes ⁴	16 891	1 061	8 683	5 134	1 289	3	209	157	355
20 Cesar									
Total	28 809	1 972	14 199	9 198	2 423	6	301	200	510
Unidades asociadas a vivienda	9 750	1 041	4 642	2 723	1 077	0	79	0	188
Unidades independientes ⁴	19 059	931	9 557	6 475	1 346	6	222	200	322
23 Córdoba									
Total	37 583	3 016	18 740	11 735	2 903	5	296	532	356
Unidades asociadas a vivienda	17 059	2 209	8 876	3 963	1 735	1	55	0	220
Unidades independientes ⁴	20 524	807	9 864	7 772	1 168	4	241	532	136
25 Cundinamarca									
Total	100 034	9 358	49 951	30 182	6 942	11	813	524	2 253
Unidades asociadas a vivienda	39 636	5 082	20 674	9 215	3 260	3	161	0	1 241
Unidades independientes ⁴	60 398	4 276	29 277	20 967	3 682	8	652	524	1 012
27 Chocó									
Total	3 705	406	2 014	929	260	1	54	18	23
Unidades asociadas a vivienda	1 960	274	1 143	329	170	0	22	0	22
Unidades independientes ⁴	1 745	132	871	600	90	1	32	18	1
41 Huila									
Total	32 462	2 991	17 061	9 526	1 986	10	271	178	439
Unidades asociadas a vivienda	12 137	1 642	6 220	2 836	1 084	3	45	0	307
Unidades independientes ⁴	20 325	1 349	10 841	6 690	902	7	226	178	132

Cuadro 4.28 (continuación)

**Unidades económicas¹, por actividad económica y condición de ocupación,
según departamentos y tipo de emplazamiento del establecimiento
2005**

Departamentos y tipos de emplazamiento del establecimiento	Total	Industria	Comercio ²	Servicios ³	Otras actividades económicas	Unidades auxiliares tipo gerencia	Unidades auxiliares diferentes de gerencia	Desocupada	No informa
44 La Guajira									
Total	13 600	1 215	6 496	3 649	1 193	11	140	575	321
Unidades asociadas a vivienda	6 202	976	2 828	1 499	611	5	73	0	210
Unidades independientes ⁴	7 398	239	3 668	2 150	582	6	67	575	111
47 Magdalena									
Total	32 663	3 644	14 679	10 490	2 738	10	325	256	521
Unidades asociadas a vivienda	14 990	2 627	6 415	3 921	1 545	4	100	0	378
Unidades independientes ⁴	17 673	1 017	8 264	6 569	1 193	6	225	256	143
50 Meta									
Total	33 021	2 629	17 153	10 844	1 746	20	304	72	253
Unidades asociadas a vivienda	14 179	1 433	7 662	4 073	743	2	33	0	233
Unidades independientes ⁴	18 842	1 196	9 491	6 771	1 003	18	271	72	20
52 Nariño									
Total	46 024	4 199	25 261	12 387	2 311	12	437	123	1 294
Unidades asociadas a vivienda	20 524	2 540	11 448	4 344	1 293	2	87	0	810
Unidades independientes ⁴	25 500	1 659	13 813	8 043	1 018	10	350	123	484
54 Norte de Santander									
Total	43 782	3 933	23 756	12 224	2 645	12	617	254	341
Unidades asociadas a vivienda	15 238	2 039	8 542	3 261	1 123	2	40	0	231
Unidades independientes ⁴	28 544	1 894	15 214	8 963	1 522	10	577	254	110
63 Quindío									
Total	22 172	2 192	10 921	6 533	1 404	11	246	34	831
Unidades asociadas a vivienda	8 004	1 107	4 040	2 066	514	2	17	0	258
Unidades independientes ⁴	14 168	1 085	6 881	4 467	890	9	229	34	573
66 Risaralda									
Total	29 927	3 829	14 615	8 610	1 364	19	574	106	810
Unidades asociadas a vivienda	14 646	2 397	7 390	3 349	728	2	84	0	696
Unidades independientes ⁴	15 281	1 432	7 225	5 261	636	17	490	106	114

Cuadro 4.28 (continuación)

**Unidades económicas¹, por actividad económica y condición de ocupación,
según departamentos y tipo de emplazamiento del establecimiento
2005**

Departamentos y tipos de emplazamiento del establecimiento	Total	Industria	Comercio ²	Servicios ³	Otras actividades económicas	Unidades auxiliares tipo gerencia	Unidades auxiliares diferentes de gerencia	Desocupada	No informa
68 Santander									
Total	92 631	13 220	44 676	24 670	5 792	22	1 195	421	2 635
Unidades asociadas a vivienda	30 572	6 943	13 580	6 319	2 551	2	129	0	1 048
Unidades independientes ⁴	62 059	6 277	31 096	18 351	3 241	20	1 066	421	1 587
70 Sucre									
Total	23 376	2 883	10 743	7 057	1 725	6	168	534	260
Unidades asociadas a vivienda	11 363	2 292	5 107	2 733	1 075	0	28	0	128
Unidades independientes ⁴	12 013	591	5 636	4 324	650	6	140	534	132
73 Tolima									
Total	51 392	4 772	26 919	14 997	3 114	100	467	223	800
Unidades asociadas a vivienda	21 403	2 819	11 444	5 002	1 516	58	71	0	493
Unidades independientes ⁴	29 989	1 953	15 475	9 995	1 598	42	396	223	307
76 Valle de Cauca									
Total	153 371	10 586	70 287	38 627	6 543	172	5 098	15 529	6 529
Unidades asociadas a vivienda	42 703	4 004	24 549	9 699	2 761	17	686	0	987
Unidades independientes ⁴	110 668	6 582	45 738	28 928	3 782	155	4 412	15 529	5 542
81 Arauca									
Total	4 482	313	2 564	1 227	230	4	54	21	69
Unidades asociadas a vivienda	2 534	224	1 482	576	137	4	47	0	64
Unidades independientes ⁴	1 948	89	1 082	651	93	0	7	21	5
85 Casanare									
Total	12 907	958	6 755	4 116	780	1	101	105	91
Unidades asociadas a vivienda	5 522	584	3 095	1 425	369	0	20	0	29
Unidades independientes ⁴	7 385	374	3 660	2 691	411	1	81	105	62
86 Putumayo									
Total	3 423	244	1 739	1 136	238	0	21	25	20
Unidades asociadas a vivienda	1 444	166	779	405	82	0	0	0	12
Unidades independientes ⁴	1 979	78	960	731	156	0	21	25	8

Cuadro 4.28 (conclusión)

Unidades económicas¹, por actividad económica y condición de ocupación, según departamentos y tipo de emplazamiento del establecimiento 2005

Departamentos y tipos de emplazamiento del establecimiento	Total	Industria	Comercio ²	Servicios ³	Otras actividades económicas	Unidades auxiliares tipo gerencia	Unidades auxiliares diferentes de gerencia	Desocupada	No informa
88 Archipiélago de San Andrés, Providencia y Santa Catalina									
Total	2 474	109	1 321	754	260	1	11	0	18
Unidades asociadas a vivienda	525	52	187	186	79	0	5	0	16
Unidades independientes ⁴	1 949	57	1 134	568	181	1	6	0	2
91 Amazonas									
Total	1 191	65	549	408	142	0	8	3	16
Unidades asociadas a vivienda	400	36	194	125	30	0	4	0	11
Unidades independientes ⁴	791	29	355	283	112	0	4	3	5
94 Guainía									
Total	259	41	140	70	6	0	1	0	1
Unidades asociadas a vivienda	154	30	83	36	4	0	0	0	1
Unidades independientes ⁴	105	11	57	34	2	0	1	0	0
95 Guaviare									
Total	1 603	121	850	522	83	0	10	13	4
Unidades asociadas a vivienda	588	60	323	171	28	0	3	0	3
Unidades independientes ⁴	1 015	61	527	351	55	0	7	13	1
97 Vaupés									
Total	242	10	116	82	30	0	1	1	2
Unidades asociadas a vivienda	126	7	62	35	20	0	0	0	2
Unidades independientes ⁴	116	3	54	47	10	0	1	1	0
99 Vichada									
Total	673	47	312	221	41	1	2	5	44
Unidades asociadas a vivienda	436	42	217	106	27	1	0	0	43
Unidades independientes ⁴	237	5	95	115	14	0	2	5	1

Fuente: DANE

¹ Incluye las unidades económicas independientes, las asociadas a hogares y los LEA.² No se incluye el comercio ambulante.³ No se incluye la administración pública, ni los organismos extraterritoriales.⁴ Aquí se incluyen los LEA como unidad económica.

Cuadro 4.29

Unidades económicas¹ de industria, por tamaño de la unidad económica, según áreas y código CIU

**Total nacional
2005**

Áreas y códigos CIU ²	Total unidades de industria	Tamaño de la unidad económica (promedio de personas que trabajaron en el último mes)										Unidades económicas	
		1	2 a 5	6 a 10	11 a 20	21 a 50	51 a 200	201 a 500	501 y más	No informa			
Total	159 930	55 163	74 718	12 314	5 217	3 111	1 510	319	152	7 426			
1511 Producción, transformación y conservación de carne y de derivados cárnicos	3 129	1 064	1 523	182	88	50	35	10	7	170			
1512 Transformación y conservación de pescado y de derivados del pescado	315	171	106	20	7	4	4	0	2	1			
1521 Elaboración de alimentos com- puestos principalmente de fru- tas, legumbres, y hortalizas	3 929	1 908	1 592	189	96	80	54	4	2	4			
1522 Elaboración de aceites y grasas de origen vegetal y animal	1 105	498	467	38	30	17	20	8	9	18			
1530 Elaboración de productos lácteos	6 216	2 576	3 211	223	100	63	27	9	5	2			
1541 Elaboración de productos de molinería	6 426	2 220	3 735	262	85	70	41	8	1	4			
1542 Elaboración de almidones y de productos derivados del almidón	4 132	1 737	2 119	162	52	41	15	6	0	0			
1543 Elaboración de alimentos prepa- rados para animales	615	167	305	53	30	24	32	4	0	0			
1551 Elaboración de productos de panadería	11 982	3 128	7 388	546	125	73	24	3	3	692			
1552 Elaboración de macarrones, fi- deos, alucuzcuz y productos fa- rináceos similares	184	53	97	16	3	10	3	2	0	0			
1561 Trilla de café	203	89	96	9	4	4	0	0	0	1			
1562 Descafeinado	22	11	9	0	2	0	0	0	0	0			
1563 Tostión y molienda del café	35	10	19	4	1	0	1	0	0	0			
1564 Elaboración de otros derivados del café	217	73	85	25	15	9	8	1	1	0			
1571 Fabricación y refinación de azúcar	1 569	186	736	403	126	91	14	2	11	0			

Cuadro 4.29 (continuación)
Unidades económicas¹ de industria, por tamaño de la unidad económica, según áreas y código CIU
Total nacional
2005

Áreas y códigos CIU ²	Total unidades de industria	Tamaño de la unidad económica (promedio de personas que trabajaron en el último mes)								Unidades económicas
		1	2 a 5	6 a 10	11 a 20	21 a 50	51 a 200	201 a 500	501 y más	
1572 Fabricación de panela	4 483	325	2 156	1 394	374	204	22	1	0	7
1581 Elaboración de cacao, chocolate y productos de confitería	1 784	674	893	111	48	29	17	4	8	0
1589 Elaboración de otros productos alimenticios ncp	912	483	351	38	21	9	7	1	1	1
1591 Destilación, rectificación y mezcla de bebidas alcohólicas; producción de alcohol etílico a partir de sustancias fermentadas	214	71	81	29	13	11	5	3	0	1
1592 Elaboración de bebidas fermentadas no destiladas	408	248	118	22	9	6	4	0	0	1
1593 Producción de malta, elaboración de cervezas y otras bebidas malteadas	156	81	49	6	7	3	5	3	2	0
1594 Elaboración de bebidas no alcohólicas; producción de aguas minerales	4 202	3 275	762	81	33	18	17	10	5	1
1600 Fabricación de productos de tabaco	586	277	232	49	15	6	7	0	0	0
1710 Preparación e hilatura de fibras textiles	3 866	1 272	2 183	201	93	47	33	16	11	10
1720 Tejedur de productos textiles	503	192	223	41	22	14	8	2	1	0
1730 Acabado de productos textiles no producidos en la misma unidad de producción	2 377	730	1 047	228	150	95	58	7	3	59
1741 Confección de artículos con materiales textiles no producidos en la misma unidad, excepto prendas de vestir	1 148	536	475	72	21	11	7	2	1	23
1742 Fabricación de tapices y alfombras para pisos	181	70	83	17	6	1	3	1	0	0
1743 Fabricación de cuerdas, cordones, cables, bramantes y redes	188	47	116	15	1	3	5	0	1	0

Cuadro 4.29 (continuación)
Unidades económicas¹ de industria, por tamaño de la unidad económica, según áreas y código CIU
Total nacional
2005

Áreas y códigos CIU ²	Total unidades de industria	Tamaño de la unidad económica (promedio de personas que trabajaron en el último mes)										Unidades económicas	
		1	2 a 5	6 a 10	11 a 20	21 a 50	51 a 200	201 a 500	501 y más	No informa			
1749 Fabricación de otros artículos textiles ncp	379	153	167	27	13	10	5	2	0	2	0	0	2
1750 Fabricación de tejidos y artículos de punto y ganchillo	1 255	596	461	100	50	30	15	1	2	0			0
1810 Fabricación de prendas de vestir, excepto prendas de piel	24 287	11 198	8 960	1 447	787	435	194	34	24	1 208			
1820 Preparado y teñido de pieles; fabricación de artículos de piel	167	50	85	21	5	2	4	0	0	0			0
1910 Curtido y preparado de cueros	584	148	315	72	32	8	7	1	0	1			1
1921 Fabricación de calzado de cuero y piel, con cualquier tipo de suela, excepto el calzado deportivo	3 305	918	1 655	429	180	87	32	2	2	2			0
1922 Fabricación de calzado de materiales textiles, con cualquier tipo de suela, excepto el calzado deportivo	374	131	186	31	10	12	3	0	1	0			0
1923 Fabricación de calzado de caucho, excepto el calzado deportivo	414	153	189	44	17	7	4	0	0	0			0
1924 Fabricación de calzado de plástico, excepto el calzado deportivo	694	172	392	92	31	6	1	0	0	0			0
1925 Fabricación de calzado deportivo, incluso el moldeado	592	131	334	93	25	6	2	1	0	0			0
1926 Fabricación de partes de calzado	1 225	700	410	58	36	15	6	0	0	0			0
1929 Fabricación de calzado ncp	2 104	501	1 131	318	117	32	5	0	0	0			0
1931 Fabricación de artículos de viaje, bolsos de mano y artículos similares, elaborados en cuero; fabricación de artículos de talabartería y guarnicionería	1 877	631	1 040	134	38	19	14	0	1	0			0
1932 Fabricación de artículos de viaje, bolsos de mano y artículos similares, elaborados en materiales sintéticos, plástico e imitaciones de cuero	1 288	477	697	78	23	8	5	0	0	0			0

Cuadro 4.29 (continuación)
Unidades económicas¹ de industria, por tamaño de la unidad económica, según áreas y código CIU
Total nacional
2005

Áreas y códigos CIU ²	Total unidades de industria	Tamaño de la unidad económica (promedio de personas que trabajaron en el último mes)										Unidades económicas	
		1	2 a 5	6 a 10	11 a 20	21 a 50	51 a 200	201 a 500	501 y más	No informa			
1939 Fabricación de artículos de viaje, bolsos de mano y artículos similares, elaborados con materiales ncp	1 366	651	615	54	18	10	4	1	0	13			
2010 Aserrado, acepillado e impregnación de la madera	1 125	322	599	135	46	16	6	1	0	0			
2020 Fabricación de hojas de madera para enchapado; fabricación de tableros contrachapados, tableros laminados, tableros de par-tículas y otros tableros y paneles	304	45	117	25	12	5	3	0	0	97			
2030 Fabricación de partes y piezas de carpintería para edificios y construcciones	4 783	1 878	2 568	238	59	29	10	1	0	0			
2040 Fabricación de recipientes de madera	644	243	332	42	18	6	3	0	0	0			
2090 Fabricación de otros productos de madera; fabricación de artículos de corcho, cestería y espartería	6 231	2 515	3 031	434	158	72	12	1	1	7			
2101 Fabricación de pastas celulósicas; papel y cartón	1 242	462	564	102	61	33	11	7	1	1			
2102 Fabricación de papel y cartón ondulado, fabricación de envases, empaques y de embalajes de papel y cartón	345	113	151	36	18	13	12	2	0	0			
2109 Fabricación de otros artículos de papel y cartón	349	101	169	38	18	13	7	2	1	0			
2211 Edición de libros, folletos, partituras y otras publicaciones	408	48	136	55	32	15	15	4	1	102			
2212 Edición de periódicos, revistas y publicaciones periódicas	169	13	47	15	8	4	6	2	0	74			
2213 Edición de materiales grabados	24	11	9	3	0	1	0	0	0	0			
2219 Otros trabajos de edición	653	175	380	58	22	13	5	0	0	0			
2220 Actividades de impresión	1 715	315	990	129	62	39	15	0	1	164			

Cuadro 4.29 (continuación)
Unidades económicas¹ de industria, por tamaño de la unidad económica, según áreas y código CIU
Total nacional
2005

Áreas y códigos CIU ²	Total unidades de industria	Tamaño de la unidad económica (promedio de personas que trabajaron en el último mes)										Unidades económicas
		1	2 a 5	6 a 10	11 a 20	21 a 50	51 a 200	201 a 500	501 y más	No informa		
2231 Arte, diseño y composición	3 175	355	414	39	21	18	5	0	0	0	2 323	
2232 Fotomecánica y análogos	84	23	49	4	3	5	0	0	0	0		
2233 Encuadernación	199	63	115	10	7	1	2	0	1	0		
2234 Acabado o recubrimiento	267	83	143	22	10	8	1	0	0	0		
2239 Otros servicios conexos ncp	61	15	32	6	7	1	0	0	0	0		
2240 Reproducción de materiales grabados	31	9	14	2	3	2	1	0	0	0		
2310 Fabricación de productos de hornos de coque	37	5	18	6	2	5	1	0	0	0		
2321 Fabricación de productos de la refinación del petróleo, elaborados en refinería	126	16	60	24	14	8	4	0	0	0		
2322 Elaboración de productos derivados del petróleo, fuera de refinería	108	9	49	25	9	10	6	0	0	0		
2330 Elaboración de combustible nuclear	7	1	4	0	1	0	1	0	0	0		
2411 Fabricación de sustancias químicas básicas, excepto abonos y compuestos inorgánicos nitrogenados	266	49	111	33	31	26	12	4	0	0		
2412 Fabricación de abonos y compuestos inorgánicos nitrogenados	123	26	56	18	7	10	4	2	0	0		
2413 Fabricación de plásticos en formas primarias	124	24	60	10	13	11	3	1	2	0		
2414 Fabricación de caucho sintético en formas primarias	42	7	18	5	5	2	3	1	0	1		
2421 Fabricación de plaguicidas y otros productos químicos de uso agropecuario	60	9	23	16	5	4	3	0	0	0		
2422 Fabricación de pinturas, barnices y revestimientos similares, tintas para impresión y masillas	262	52	138	29	23	14	5	1	0	0		

Cuadro 4.29 (continuación)
Unidades económicas¹ de industria, por tamaño de la unidad económica, según áreas y código CIU
Total nacional
2005

Áreas y códigos CIU ²	Total unidades de industria	Tamaño de la unidad económica (promedio de personas que trabajaron en el último mes)										Unidades económicas	
		1	2 a 5	6 a 10	11 a 20	21 a 50	51 a 200	201 a 500	501 y más	No informa			
2423 Fabricación de productos farmacéuticos, sustancias químicas medicinales y productos botánicos	399	20	36	28	27	26	17	10	8	227			
2424 Fabricación de jabones y detergentes, preparados para limpiar y pulir; perfumes y preparados de tocador	584	167	255	58	37	32	24	7	4	0			
2429 Fabricación de otros productos químicos ncp	632	144	275	74	41	37	24	9	0	28			
2430 Fabricación de fibras sintéticas y artificiales	52	17	23	7	4	0	0	0	1	0			
2511 Fabricación de llantas y neumáticos de caucho	63	16	27	9	6	2	1	0	2	0			
2512 Reencauche de llantas usadas	24	5	7	2	2	6	1	1	0	0			
2513 Fabricación de formas básicas de caucho	126	33	60	11	13	8	1	0	0	0			
2519 Fabricación de otros productos de caucho ncp	375	76	183	46	31	21	15	3	0	0			
2521 Fabricación de formas básicas de plástico	1 331	226	667	205	101	76	48	6	2	0			
2529 Fabricación de artículos de plástico ncp	902	127	404	138	79	87	53	12	2	0			
2610 Fabricación de vidrio y de productos de vidrio	85	27	32	11	6	3	5	1	0	0			
2691 Fabricación de productos de cerámica no refractaria, para uso no estructural	99	54	37	4	2	2	0	0	0	0			
2692 Fabricación de productos de cerámica refractaria	55	13	31	6	5	0	0	0	0	0			
2693 Fabricación de productos de arcilla y cerámica no refractaria, para uso estructural	151	30	86	13	6	6	4	4	2	0			
2694 Fabricación de cemento, cal y yeso	146	33	58	8	6	6	5	3	0	27			

Cuadro 4.29 (continuación)
Unidades económicas¹ de industria, por tamaño de la unidad económica, según áreas y código CIU
Total nacional
2005

Áreas y códigos CIU ²	Total unidades de industria	Tamaño de la unidad económica (promedio de personas que trabajaron en el último mes)										Unidades económicas	
		1	2 a 5	6 a 10	11 a 20	21 a 50	51 a 200	201 a 500	501 y más	No informa			
2695 Fabricación de artículos de hormigón, cemento y yeso	138	46	70	11	3	6	2	0	0	0	0	0	0
2696 Corte, tallado y acabado de la piedra	72	31	34	6	0	1	0	0	0	0	0	0	0
2699 Fabricación de otros productos minerales no metálicos ncp	274	75	123	37	17	12	10	0	0	0	0	0	0
2710 Industrias básicas de hierro y de acero	1 616	414	896	139	76	51	28	9	3	0	0	0	0
2721 Industrias básicas de metales preciosos	146	58	81	4	1	1	1	0	0	0	0	0	0
2729 Industrias básicas de otros metales no ferrosos	231	62	129	19	9	9	3	0	0	0	0	0	0
2731 Fundición de hierro y de acero	1 554	486	795	138	47	51	23	13	1	0	0	0	0
2732 Fundición de metales no ferrosos	98	19	56	6	8	6	3	0	0	0	0	0	0
2811 Fabricación de productos metálicos para uso estructural	2 811	480	732	66	16	8	6	2	0	1 501	0	0	0
2812 Fabricación de tanques, depósitos y recipientes de metal (excepto los utilizados para envase o transporte de mercancías)	91	16	47	13	5	7	3	0	0	0	0	0	0
2813 Fabricación de generadores de vapor, excepto calderas de agua caliente para calefacción central	7	2	3	1	0	0	1	0	0	0	0	0	0
2891 Forja, prensado, estampado y laminado de metal; pulvimetalurgia	1 775	375	872	127	67	31	14	3	0	286	0	0	0
2892 Tratamiento y revestimiento de metales; trabajos de ingeniería mecánica en general realizados a cambio de una retribución o por contrata	402	124	201	47	15	10	3	2	0	0	0	0	0
2893 Fabricación de artículos de cuchillería, herramientas de mano y artículos de ferretería	152	65	64	9	6	4	2	2	0	0	0	0	0
2899 Fabricación de otros productos elaborados de metal ncp	2 137	658	1 093	194	90	69	26	7	0	0	0	0	0

Cuadro 4.29 (continuación)
Unidades económicas¹ de industria, por tamaño de la unidad económica, según áreas y código CIU
Total nacional 2005

Áreas y códigos CIU ²	Total unidades de industria	Tamaño de la unidad económica (promedio de personas que trabajaron en el último mes)										Unidades económicas	
		1	2 a 5	6 a 10	11 a 20	21 a 50	51 a 200	201 a 500	501 y más	No informa			
2911 Fabricación de motores y turbinas, excepto motores para aeronaves, vehículos automotores y motocicletas	31	4	14	7	2	1	1	2	0	0	0	0	0
2912 Fabricación de bombas, compresores, grifos y válvulas	45	5	18	4	12	3	3	0	0	0	0	0	0
2913 Fabricación de cojinetes, engranajes, trenes de engranajes y piezas de transmisión	96	12	43	21	10	8	2	0	0	0	0	0	0
2914 Fabricación de hornos, hogares y quemadores industriales	17	4	8	3	2	0	0	0	0	0	0	0	0
2915 Fabricación de equipo de elevación y manipulación	20	2	9	3	3	3	0	0	0	0	0	0	0
2919 Fabricación de otros tipos de maquinaria de uso general ncp	59	5	30	11	6	4	3	0	0	0	0	0	0
2921 Fabricación de maquinaria agropecuaria y forestal	73	8	39	11	7	6	2	0	0	0	0	0	0
2922 Fabricación de máquinas herramientas	199	39	97	33	16	12	2	0	0	0	0	0	0
2923 Fabricación de maquinaria para la metalurgia	76	7	37	13	10	6	3	0	0	0	0	0	0
2924 Fabricación de maquinaria para la explotación de minas y canteras y para la construcción	21	3	7	5	2	4	0	0	0	0	0	0	0
2925 Fabricación de maquinaria para la elaboración de alimentos, bebidas y tabaco	57	5	31	13	4	4	0	0	0	0	0	0	0
2926 Fabricación de maquinaria para la elaboración de productos textiles, prendas de vestir y cueros	36	8	16	11	1	0	0	0	0	0	0	0	0
2927 Fabricación de armas y municiones	3	1	1	1	0	0	0	0	0	0	0	0	0
2929 Fabricación de otros tipos de maquinaria de uso especial ncp	357	47	167	61	49	18	14	1	0	0	0	0	0
2930 Fabricación de aparatos de uso doméstico ncp	152	16	65	21	18	19	13	0	0	0	0	0	0

Cuadro 4.29 (continuación)

Unidades económicas¹ de industria, por tamaño de la unidad económica, según áreas y código CIU

**Total nacional
2005**

Áreas y códigos CIU ²	Total unidades de industria	Tamaño de la unidad económica (promedio de personas que trabajaron en el último mes)										Unidades económicas	
		1	2 a 5	6 a 10	11 a 20	21 a 50	51 a 200	201 a 500	501 y más	No informa			
3000 Fabricación de maquinaria de oficina, contabilidad e informática	201	40	91	26	22	15	7	0	0	0	0	0	0
3110 Fabricación de motores, generadores y transformadores eléctricos	50	10	21	7	4	6	2	0	0	0	0	0	0
3120 Fabricación de aparatos de distribución y control de la energía eléctrica	220	29	101	38	22	17	9	2	2	2	0	0	0
3130 Fabricación de hilos y cables aislados	10	1	1	4	2	1	1	0	0	0	0	0	0
3140 Fabricación de acumuladores y de pilas eléctricas	14	2	7	2	1	1	1	0	0	0	0	0	0
3150 Fabricación de lámparas eléctricas y equipos de iluminación	45	7	17	8	7	3	1	2	0	0	0	0	0
3190 Fabricación de otros tipos de equipo eléctrico ncp	96	20	40	14	11	7	2	1	1	1	0	0	0
3210 Fabricación de tubos y válvulas electrónicas y de otros componentes electrónicos	57	10	30	8	5	2	2	0	0	0	0	0	0
3220 Fabricación de transmisores de radio y televisión y de aparatos para telefonía y telegrafía	107	23	52	13	8	4	7	0	0	0	0	0	0
3230 Fabricación de receptores de radio y televisión, de aparatos de grabación y de reproducción del sonido o de la imagen, y de productos conexos	106	30	55	12	2	0	4	0	2	2	1	1	1
3311 Fabricación de equipo médico y quirúrgico y de aparatos ortésicos y protésicos	146	27	70	33	8	5	2	1	0	0	0	0	0
3312 Fabricación de instrumentos y aparatos para medir, verificar, ensayar, navegar y otros fines, excepto equipo de control de procesos industriales	49	14	20	7	3	3	2	0	0	0	0	0	0

Cuadro 4.29 (continuación)

Unidades económicas¹ de industria, por tamaño de la unidad económica, según áreas y código CIUTotal nacional
2005

Áreas y códigos CIU ²	Total unidades de industria	Tamaño de la unidad económica (promedio de personas que trabajaron en el último mes)										Unidades económicas		
		1	2 a 5	6 a 10	11 a 20	21 a 50	51 a 200	201 a 500	501 y más	No informa				
3313 Fabricación de equipo de control de procesos industriales	60	9	25	8	12	4	1	1	0	0	0	0	0	
3320 Fabricación de instrumentos ópticos y de equipo fotográfico	196	49	109	25	5	5	2	0	0	0	0	0	1	
3330 Fabricación de relojes	116	59	50	5	1	1	0	0	0	0	0	0	0	
3410 Fabricación de vehículos automotores y sus motores	99	16	40	12	10	12	6	1	2	2	0	0	0	
3420 Fabricación de carrocerías para vehículos automotores; fabricación de remolques y semirremolques	128	8	39	26	30	11	10	4	0	0	0	0	0	
3430 Fabricación de partes, piezas (autopartes) y accesorios (lujos) para vehículos automotores y para sus motores	131	13	66	10	16	6	12	5	2	1	0	0	1	
3511 Construcción y reparación de buques	16	1	6	3	3	2	1	0	0	0	0	0	0	
3512 Construcción y reparación de embarcaciones de recreo y de deporte	2	0	0	0	0	1	1	0	0	0	0	0	0	
3520 Fabricación de locomotoras y de material rodante para ferrocarriles y tranvías	9	0	4	1	3	0	0	1	0	0	0	0	0	
3530 Fabricación de aeronaves y de naves espaciales	3	0	3	0	0	0	0	0	0	0	0	0	0	
3591 Fabricación de motocicletas	97	14	41	17	11	4	5	4	1	0	0	0	0	
3592 Fabricación de bicicletas y de sillones de ruedas para discapacitados	91	22	48	15	3	3	0	0	0	0	0	0	0	
3599 Fabricación de otros tipos de equipo de transporte ncp	5	1	1	2	0	1	0	0	0	0	0	0	0	
3611 Fabricación de muebles para el hogar	7 773	2 384	4 213	639	185	87	29	4	1	231	0	0	0	
3612 Fabricación de muebles para la oficina	669	145	345	96	39	27	15	1	1	0	0	0	0	

Cuadro 4.29 (continuación)

Unidades económicas¹ de industria, por tamaño de la unidad económica, según áreas y código CIU

Total nacional 2005

Áreas y códigos CIU ²	Total unidades de industria	Tamaño de la unidad económica (promedio de personas que trabajaron en el último mes)										Unidades económicas
		1	2 a 5	6 a 10	11 a 20	21 a 50	51 a 200	201 a 500	501 y más	No informa		
3613 Fabricación de muebles para comercio y servicios	872	212	475	115	39	27	3	0	0	0	1	
3614 Fabricación de colchones y sormieres	417	104	164	14	5	4	4	0	0	0	122	
3619 Fabricación de otros muebles ncp	213	87	108	8	9	0	1	0	0	0	0	
3691 Fabricación de joyas y de artículos conexos	94	47	39	4	1	3	0	0	0	0	0	
3692 Fabricación de instrumentos musicales	71	33	29	6	1	1	1	0	0	0	0	
3693 Fabricación de artículos deportivos	45	11	26	3	5	0	0	0	0	0	0	
3694 Fabricación de juegos y juguetes	101	38	49	6	3	4	0	0	0	0	1	
3699 Otras industrias manufactureras ncp	4 479	1 416	2 306	371	191	97	70	15	2	11		
3710 Reciclaje de desperdicios y de desechos metálicos	454	162	254	21	13	1	2	1	0	0		
3720 Reciclaje de desperdicios y desechos no metálicos	956	285	523	87	35	16	8	1	1	0		
0000 Sin información	0	0	0	0	0	0	0	0	0	0		
Cabecera												
Total	139 654	49 422	64 869	9 835	4 427	2 625	1 314	282	124	6 756		
1511 Producción, transformación y conservación de carne y de derivados cárnicos	2 595	880	1 309	143	68	39	28	10	6	112		
1512 Transformación y conservación de pescado y de derivados del pescado	267	152	82	16	6	4	4	0	2	1		
1521 Elaboración de alimentos com-puestos principalmente de frutas, legumbres, y hortalizas	3 192	1 588	1 314	144	66	48	24	4	1	3		
1522 Elaboración de aceites y grasas de origen vegetal y animal	961	439	427	30	22	9	11	2	6	15		
1530 Elaboración de productos lácteos	2 460	1 081	1 106	135	63	42	22	8	3	0		

Cuadro 4.29 (continuación)
Unidades económicas¹ de industria, por tamaño de la unidad económica, según áreas y código CIU
Total nacional
2005

Áreas y códigos CIU ²	Total unidades de industria	Tamaño de la unidad económica (promedio de personas que trabajaron en el último mes)										Unidades económicas
		1	2 a 5	6 a 10	11 a 20	21 a 50	51 a 200	201 a 500	501 y más	No informa		
1541 Elaboración de productos de molinería	5 884	1 970	3 463	253	82	65	38	8	1	4		
1542 Elaboración de almidones y de productos derivados del almidón	3 744	1 567	1 932	147	44	37	13	4	0	0		
1543 Elaboración de alimentos preparados para animales	476	133	242	36	19	18	24	4	0	0		
1551 Elaboración de productos de panadería	11 179	2 862	6 988	533	121	71	23	3	2	576		
1552 Elaboración de macarrones, fideos, alucuzcuz y productos farináceos similares	177	51	93	16	3	10	3	1	0	0		
1561 Trilla de café	68	26	29	4	4	4	0	0	0	1		
1562 Descafeinado	20	9	9	0	2	0	0	0	0	0		
1563 Tostión y molinda del café	22	7	13	2	0	0	0	0	0	0		
1564 Elaboración de otros derivados del café	175	56	64	23	14	8	8	1	1	0		
1571 Fabricación y refinación de azúcar	370	135	181	28	13	6	5	0	2	0		
1572 Fabricación de panela	274	162	86	12	7	4	2	0	0	1		
1581 Elaboración de cacao, chocolate y productos de confitería	1 549	568	794	91	44	27	16	4	5	0		
1589 Elaboración de otros productos alimenticios ncp	722	408	260	23	19	5	6	0	1	0		
1591 Destilación, rectificación y mezcla de bebidas alcohólicas; producción de alcohol etílico a partir de sustancias fermentadas	164	53	57	25	12	11	3	3	0	0		
1592 Elaboración de bebidas fermentadas no destiladas	282	192	70	8	4	6	2	0	0	0		
1593 Producción de malta, elaboración de cervezas y otras bebidas malteadas	129	66	39	6	7	3	3	3	2	0		
1594 Elaboración de bebidas no alcohólicas; producción de aguas minerales	3 948	3 083	710	77	31	15	16	10	5	1		

Cuadro 4.29 (continuación)

Unidades económicas¹ de industria, por tamaño de la unidad económica, según áreas y código CIU

**Total nacional
2005**

Áreas y códigos CIU ²	Total unidades de industria	Tamaño de la unidad económica (promedio de personas que trabajaron en el último mes)							Unidades económicas	
		1	2 a 5	6 a 10	11 a 20	21 a 50	51 a 200	201 a 500	501 y más	No informa
1600 Fabricación de productos de tabaco	488	229	188	45	13	6	7	0	0	0
1710 Preparación e hilatura de fibras textiles	2 781	1 118	1 319	150	93	45	28	16	11	1
1720 Tejedur de productos textiles	479	182	212	40	21	14	7	2	1	0
1730 Acabado de productos textiles no producidos en la misma unidad de producción	2 333	708	1 031	226	149	94	58	7	3	57
1741 Confección de artículos con materiales textiles no producidos en la misma unidad, excepto prendas de vestir	1 120	517	467	71	21	11	7	2	1	23
1742 Fabricación de tapices y alfombras para pisos	172	65	80	16	6	1	3	1	0	0
1743 Fabricación de cuerdas, cordones, cables, bramantes y redes	84	36	34	5	1	3	4	0	1	0
1749 Fabricación de otros artículos textiles ncp	346	136	153	27	13	10	5	1	0	1
1750 Fabricación de tejidos y artículos de punto y ganchillo	1 210	565	448	100	50	30	15	1	1	0
1810 Fabricación de prendas de vestir, excepto prendas de piel	23 822	10 895	8 865	1 436	780	432	191	34	22	1 167
1820 Preparado y tejido de pieles; fabricación de artículos de piel	153	43	82	18	5	1	4	0	0	0
1910 Curtido y preparado de cueros	550	136	302	66	29	8	7	1	0	1
1921 Fabricación de calzado de cuero y piel, con cualquier tipo de suela, excepto el calzado deportivo	3 268	906	1 635	429	180	84	31	2	1	0
1922 Fabricación de calzado de materiales textiles, con cualquier tipo de suela, excepto el calzado deportivo	356	121	179	31	10	11	3	0	1	0
1923 Fabricación de calzado de caucho, excepto el calzado deportivo	404	148	184	44	17	7	4	0	0	0

Cuadro 4.29 (continuación)
Unidades económicas¹ de industria, por tamaño de la unidad económica, según áreas y código CIU
Total nacional
2005

Áreas y códigos CIU ²	Total unidades de industria	Tamaño de la unidad económica (promedio de personas que trabajaron en el último mes)										Unidades económicas	
		1	2 a 5	6 a 10	11 a 20	21 a 50	51 a 200	201 a 500	501 y más	No informa			
1924 Fabricación de calzado de plástico, excepto el calzado deportivo	691	171	390	92	31	6	1	0	0	0	0	0	0
1925 Fabricación de calzado deportivo, incluso el moldeado	585	127	332	93	25	6	1	1	0	0	0	0	0
1926 Fabricación de partes de calzado	1 208	687	407	58	35	15	6	0	0	0	0	0	0
1929 Fabricación de partes ncp	2 091	495	1 125	317	117	32	5	0	0	0	0	0	0
1931 Fabricación de artículos de viaje, bolsos de mano y artículos similares, elaborados en cuero; fabricación de artículos de talabartería y guarnicionería	1 827	610	1 014	132	38	18	14	0	1	0	0	0	0
1932 Fabricación de artículos de viaje, bolsos de mano y artículos similares, elaborados en materiales sintéticos, plástico e imitaciones de cuero	1 243	459	674	75	23	7	5	0	0	0	0	0	0
1939 Fabricación de artículos de viaje, bolsos de mano y artículos similares, elaborados con materiales ncp	952	470	411	39	17	10	4	1	0	0	0	0	0
2010 Aserrado, acepillado e impregnación de la madera	999	286	537	120	38	12	5	1	0	0	0	0	0
2020 Fabricación de hojas de madera para enchapado; fabricación de tableros contrachapados, tableros laminados, tableros de partículas y otros tableros y paneles	291	45	111	22	9	4	3	0	0	0	0	0	97
2030 Fabricación de partes y piezas de carpintería para edificios y construcciones	4 457	1 703	2 437	222	56	29	9	1	0	0	0	0	0
2040 Fabricación de recipientes de madera	578	226	290	38	17	5	2	0	0	0	0	0	0
2090 Fabricación de otros productos de madera; fabricación de artículos de corcho, cestería y espartería	5 638	2 271	2 753	389	140	68	11	1	1	1	1	1	4

Cuadro 4.29 (continuación)
Unidades económicas¹ de industria, por tamaño de la unidad económica, según áreas y código CIU
Total nacional
2005

Áreas y códigos CIU ²	Total unidades de industria	Tamaño de la unidad económica (promedio de personas que trabajaron en el último mes)										Unidades económicas
		1	2 a 5	6 a 10	11 a 20	21 a 50	51 a 200	201 a 500	501 y más	No informa		
2101 Fabricación de pastas celulósicas; papel y cartón	1 207	443	554	101	60	32	10	5	1	1		
2102 Fabricación de papel y cartón ondulado, fabricación de envases, empaques y de embalajes de papel y cartón	338	112	150	34	17	12	11	2	0	0	0	
2109 Fabricación de otros artículos de papel y cartón	341	97	168	36	18	13	7	1	1	0	0	
2211 Edición de libros, folletos, partituras y otras publicaciones	406	47	135	55	32	15	15	4	1	102		
2212 Edición de periódicos, revistas, y publicaciones periódicas	168	13	47	15	8	4	6	2	0	73		
2213 Edición de materiales grabados	24	11	9	3	0	1	0	0	0	0		
2219 Otros trabajos de edición	649	171	380	58	22	13	5	0	0	0		
2220 Actividades de impresión	1 712	315	990	129	62	39	14	0	1	162		
2231 Arte, diseño y composición	2 847	318	390	38	20	18	4	0	0	2 059		
2232 Fotomecánica y análogos	83	23	49	4	3	4	0	0	0	0		
2233 Encuadernación	199	63	115	10	7	1	2	0	1	0		
2234 Acabado o recubrimiento	266	83	142	22	10	8	1	0	0	0		
2239 Otros servicios conexos ncp	58	15	31	5	6	1	0	0	0	0		
2240 Reproducción de materiales grabados	31	9	14	2	3	2	1	0	0	0		
2310 Fabricación de productos de hornos de coque	23	4	10	4	0	4	1	0	0	0		
2321 Fabricación de productos de la refinación del petróleo, elaborados en refinería	108	16	52	19	9	8	4	0	0	0		
2322 Elaboración de productos derivados del petróleo, fuera de refinería	103	9	47	24	8	10	5	0	0	0		
2330 Elaboración de combustible nuclear	7	1	4	0	1	0	1	0	0	0		
2411 Fabricación de sustancias químicas básicas, excepto abonos y compuestos inorgánicos nitrogenados	241	45	104	28	29	22	9	4	0	0		

Cuadro 4.29 (continuación)
Unidades económicas¹ de industria, por tamaño de la unidad económica, según áreas y código CIU
Total nacional 2005

Áreas y códigos CIU ²	Total unidades de industria	Tamaño de la unidad económica (promedio de personas que trabajaron en el último mes)										Unidades económicas
		1	2 a 5	6 a 10	11 a 20	21 a 50	51 a 200	201 a 500	501 y más	No informa		
2412 Fabricación de abonos y compuestos inorgánicos nitrogenados	102	21	46	16	6	8	3	2	0	0	0	0
2413 Fabricación de plásticos en formas primarias	119	24	57	9	12	11	3	1	2	0	0	0
2414 Fabricación de caucho sintético en formas primarias	40	7	17	4	5	2	3	1	0	0	1	1
2421 Fabricación de plaguicidas y otros productos químicos de uso agropecuario	52	8	20	13	5	3	3	0	0	0	0	0
2422 Fabricación de pinturas, barnices y revestimientos similares, tintas para impresión y masillas	255	52	136	28	22	13	3	1	0	0	0	0
2423 Fabricación de productos farmacéuticos, sustancias químicas medicinales y productos botánicos	386	18	36	25	27	24	16	10	8	222	0	0
2424 Fabricación de jabones y detergentes, preparados para limpiar y pulir; perfumes y preparados de tocador	562	161	243	57	36	32	23	6	4	0	0	0
2429 Fabricación de otros productos químicos ncp	580	133	251	68	38	33	22	8	0	27	0	0
2430 Fabricación de fibras sintéticas y artificiales	50	16	22	7	4	0	0	0	1	0	0	0
2511 Fabricación de llantas y neumáticos de caucho	59	15	25	9	6	2	1	0	1	0	0	0
2512 Reencauche de llantas usadas	22	5	7	1	2	5	1	1	0	0	0	0
2513 Fabricación de formas básicas de caucho	123	32	59	11	13	7	1	0	0	0	0	0
2519 Fabricación de otros productos de caucho ncp	366	75	180	45	29	21	13	3	0	0	0	0
2521 Fabricación de formas básicas de plástico	1 306	223	660	199	98	73	46	6	1	0	0	0
2529 Fabricación de artículos de plástico ncp	889	126	400	135	79	86	49	12	2	0	0	0
2610 Fabricación de vidrio y de productos de vidrio	78	26	29	10	6	3	3	1	0	0	0	0

Cuadro 4.29 (continuación)

Unidades económicas¹ de industria, por tamaño de la unidad económica, según áreas y código CIU

Total nacional

2005

Áreas y códigos CIU ²	Total unidades de industria	Tamaño de la unidad económica (promedio de personas que trabajaron en el último mes)										Unidades económicas	
		1	2 a 5	6 a 10	11 a 20	21 a 50	51 a 200	201 a 500	501 y más	No informa			
2691 Fabricación de productos de cerámica no refractaria, para uso no estructural	96	54	35	3	2	2	0	0	0	0	0	0	0
2692 Fabricación de productos de cerámica refractaria	53	13	30	5	5	0	0	0	0	0	0	0	0
2693 Fabricación de productos de arcilla y cerámica no refractaria, para uso estructural	117	29	70	7	3	3	3	3	0	2	0	0	0
2694 Fabricación de cemento, cal y yeso	122	30	48	6	5	5	3	2	0	0	0	23	0
2695 Fabricación de artículos de hormigón, cemento y yeso	126	44	64	9	3	4	2	0	0	0	0	0	0
2696 Corte, tallado y acabado de la piedra	72	31	34	6	0	1	0	0	0	0	0	0	0
2699 Fabricación de otros productos minerales no metálicos ncp	225	72	101	27	11	8	6	0	0	0	0	0	0
2710 Industrias básicas de hierro y de acero	1 569	401	873	138	72	50	26	7	2	0	0	0	0
2721 Industrias básicas de metales preciosos	146	58	81	4	1	1	1	0	0	0	0	0	0
2729 Industrias básicas de otros metales no ferrosos	228	60	129	19	9	9	2	0	0	0	0	0	0
2731 Fundición de hierro y de acero	1 502	472	776	134	44	45	19	11	1	0	0	0	0
2732 Fundición de metales no ferrosos	93	19	52	6	8	5	3	0	0	0	0	0	0
2811 Fabricación de productos metálicos para uso estructural	2 692	470	708	65	15	8	6	2	0	0	0	1 418	0
2812 Fabricación de tanques, depósitos y recipientes de metal (excepto los utilizados para envase o transporte de mercancías)	88	15	46	13	5	6	3	0	0	0	0	0	0
2813 Fabricación de generadores de vapor, excepto calderas de agua caliente para calefacción central	7	2	3	1	0	0	1	0	0	0	0	0	0
2891 Forja, prensado, estampado y laminado de metal; pulvimetalurgia	1 728	363	850	127	65	31	12	3	0	0	0	277	0

Cuadro 4.29 (continuación)
Unidades económicas¹ de industria, por tamaño de la unidad económica, según áreas y código CIU
Total nacional
2005

Áreas y códigos CIU ²	Total unidades de industria	Tamaño de la unidad económica (promedio de personas que trabajaron en el último mes)										Unidades económicas	
		1	2 a 5	6 a 10	11 a 20	21 a 50	51 a 200	201 a 500	501 y más	No informa			
2892 Tratamiento y revestimiento de metales; trabajos de ingeniería mecánica en general realizados a cambio de una retribución o por contrata	392	119	199	45	14	10	3	2	0	0	0	0	0
2893 Fabricación de artículos de cuchillería, herramientas de mano y artículos de ferretería	150	65	62	9	6	4	2	2	0	0	0	0	0
2899 Fabricación de otros productos elaborados de metal ncp	2 094	645	1 076	189	87	67	25	5	0	0	0	0	0
2911 Fabricación de motores y turbinas, excepto motores para aeronaves, vehículos automotores y motocicletas	31	4	14	7	2	1	1	2	0	0	0	0	0
2912 Fabricación de bombas, compresores, grifos y válvulas	44	5	18	4	11	3	3	0	0	0	0	0	0
2913 Fabricación de cojinetes, engranajes, trenes de engranajes y piezas de transmisión	92	11	41	21	9	8	2	0	0	0	0	0	0
2914 Fabricación de hornos, hogares y quemadores industriales	17	4	8	3	2	0	0	0	0	0	0	0	0
2915 Fabricación de equipo de elevación y manipulación	20	2	9	3	3	3	0	0	0	0	0	0	0
2919 Fabricación de otros tipos de maquinaria de uso general ncp	56	4	28	11	6	4	3	0	0	0	0	0	0
2921 Fabricación de maquinaria agropecuaria y forestal	71	8	37	11	7	6	2	0	0	0	0	0	0
2922 Fabricación de máquinas herramientas	188	38	93	29	15	12	1	0	0	0	0	0	0
2923 Fabricación de maquinaria para la metalurgia	72	7	35	12	10	5	3	0	0	0	0	0	0
2924 Fabricación de maquinaria para la explotación de minas y canteras y para la construcción	21	3	7	5	2	4	0	0	0	0	0	0	0

Cuadro 4.29 (continuación)
Unidades económicas¹ de industria, por tamaño de la unidad económica, según áreas y código CIU
Total nacional
2005

Áreas y códigos CIU ²	Total unidades de industria	Tamaño de la unidad económica (promedio de personas que trabajaron en el último mes)										Unidades económicas	
		1	2 a 5	6 a 10	11 a 20	21 a 50	51 a 200	201 a 500	501 y más	No informa			
2925 Fabricación de maquinaria para la elaboración de alimentos, bebidas y tabaco	55	5	30	13	4	3	0	0	0	0	0	0	0
2926 Fabricación de maquinaria para la elaboración de productos textiles, prendas de vestir y cueros	34	7	16	10	1	0	0	0	0	0	0	0	0
2927 Fabricación de armas y municiones	3	1	1	1	0	0	0	0	0	0	0	0	0
2929 Fabricación de otros tipos de maquinaria de uso especial ncp	348	45	166	58	47	18	13	1	0	0	0	0	0
2930 Fabricación de aparatos de uso doméstico ncp	147	15	62	20	18	19	13	0	0	0	0	0	0
3000 Fabricación de maquinaria de oficina, contabilidad e informática	197	39	89	25	22	15	7	0	0	0	0	0	0
3110 Fabricación de motores, generadores y transformadores eléctricos	47	10	19	7	3	6	2	0	0	0	0	0	0
3120 Fabricación de aparatos de distribución y control de la energía eléctrica	216	29	101	37	21	16	9	1	2	0	0	0	0
3130 Fabricación de hilos y cables aislados	10	1	1	4	2	1	1	0	0	0	0	0	0
3140 Fabricación de acumuladores y de pilas eléctricas	14	2	7	2	1	1	1	0	0	0	0	0	0
3150 Fabricación de lámparas eléctricas y equipos de iluminación	45	7	17	8	7	3	1	2	0	0	0	0	0
3190 Fabricación de otros tipos de equipo eléctrico ncp	95	19	40	14	11	7	2	1	1	0	0	0	0
3210 Fabricación de tubos y válvulas electrónicas y de otros componentes electrónicos	56	9	30	8	5	2	2	0	0	0	0	0	0
3220 Fabricación de transmisores de radio y televisión y de aparatos para telefonía y telegrafía	106	22	52	13	8	4	7	0	0	0	0	0	0

Cuadro 4.29 (continuación)
Unidades económicas¹ de industria, por tamaño de la unidad económica, según áreas y código CIU
Total nacional
2005

Áreas y códigos CIU ²	Total unidades de industria	Tamaño de la unidad económica (promedio de personas que trabajaron en el último mes)										Unidades económicas		
		1	2 a 5	6 a 10	11 a 20	21 a 50	51 a 200	201 a 500	501 y más	No informa				
3230 Fabricación de receptores de radio y televisión, de aparatos de grabación y de reproducción del sonido o de la imagen, y de productos conexos	105	29	55	12	2	0	4	0	2	0	0	0	0	1
3311 Fabricación de equipo médico y quirúrgico y de aparatos ortésicos y prótesis	144	27	69	32	8	5	2	1	0	0	0	0	0	0
3312 Fabricación de instrumentos y aparatos para medir, verificar, ensayar, navegar y otros fines, excepto equipo de control de procesos industriales	48	14	20	7	3	3	1	0	0	0	0	0	0	0
3313 Fabricación de equipo de control de procesos industriales	59	9	24	8	12	4	1	1	0	0	0	0	0	0
3320 Fabricación de instrumentos ópticos y de equipo fotográfico	194	49	109	24	5	5	2	0	0	0	0	0	0	0
3330 Fabricación de relojes	113	59	47	5	1	1	0	0	0	0	0	0	0	0
3410 Fabricación de vehículos automotores y sus motores	95	16	40	11	10	11	4	1	2	0	0	0	0	0
3420 Fabricación de carrocerías para vehículos automotores; fabricación de remolques y semirremolques	121	8	38	26	27	11	8	3	0	0	0	0	0	0
3430 Fabricación de partes, piezas (autopartes) y accesorios (lujos) para vehículos automotores y para sus motores	128	13	65	10	15	6	11	5	2	1	0	0	0	0
3511 Construcción y reparación de buques	15	1	5	3	3	2	1	0	0	0	0	0	0	0
3512 Construcción y reparación de embarcaciones de recreo y de deporte	2	0	0	0	0	1	1	0	0	0	0	0	0	0
3520 Fabricación de locomotoras y de material rodante para ferrocarriles y tranvías	9	0	4	1	3	0	0	1	0	0	0	0	0	0

Cuadro 4.29 (continuación)
Unidades económicas¹ de industria, por tamaño de la unidad económica, según áreas y código CIU
Total nacional
2005

Áreas y códigos CIU ²	Total unidades de industria	Tamaño de la unidad económica (promedio de personas que trabajaron en el último mes)								Unidades económicas		
		1	2 a 5	6 a 10	11 a 20	21 a 50	51 a 200	201 a 500	501 y más		No informa	
3530 Fabricación de aeronaves y de naves espaciales	3	0	3	0	0	0	0	0	0	0	0	0
3591 Fabricación de motocicletas	95	14	41	15	11	4	5	4	1	0	0	
3592 Fabricación de bicicletas y de sillones de ruedas para discapacitados	89	21	47	15	3	3	0	0	0	0	0	
3599 Fabricación de otros tipos de equipo de transporte ncp	5	1	1	2	0	1	0	0	0	0	0	
3611 Fabricación de muebles para el hogar	7 227	2 154	3 975	6 10	172	81	22	4	1	208		
3612 Fabricación de muebles para la oficina	632	128	331	95	36	26	14	1	1	0		
3613 Fabricación de muebles para comercio y servicios	830	197	454	113	39	24	3	0	0	0		
3614 Fabricación de colchones y sormieres	401	99	162	14	5	4	4	0	0	113		
3619 Fabricación de otros muebles ncp	200	84	99	7	9	0	1	0	0	0		
3691 Fabricación de joyas y de artículos conexos	90	46	37	3	1	3	0	0	0	0		
3692 Fabricación de instrumentos musicales	66	33	25	5	1	1	1	0	0	0		
3693 Fabricación de artículos deportivos	43	11	24	3	5	0	0	0	0	0		
3694 Fabricación de juegos y juguetes	98	37	47	6	3	4	0	0	0	1		
3699 Otras industrias manufactureras ncp	3 536	1 141	1 787	301	154	81	55	13	2	2		
3710 Reciclaje de desperdicios y de desechos metálicos	417	148	234	20	12	1	2	0	0	0		
3720 Reciclaje de desperdicios y desechos no metálicos	820	244	461	71	27	12	5	0	0	0		
0000 Sin información	0	0	0	0	0	0	0	0	0	0		
Resto												
Total	20 276	5 741	9 849	2 479	790	486	196	37	28	670		
1511 Producción, transformación y conservación de carne y de derivados cárnicos	534	184	214	39	20	11	7	0	1	58		

Cuadro 4.29 (continuación)
Unidades económicas¹ de industria, por tamaño de la unidad económica, según áreas y código CIU
Total nacional
2005

Áreas y códigos CIU ²	Total unidades de industria	Tamaño de la unidad económica (promedio de personas que trabajaron en el último mes)										Unidades económicas	
		1	2 a 5	6 a 10	11 a 20	21 a 50	51 a 200	201 a 500	501 y más	No informa			
1512 Transformación y conservación de pescado y de derivados del pescado	48	19	24	4	1	0	0	0	0	0	0	0	0
1521 Elaboración de alimentos com- puestos principalmente de fru- tas, legumbres, y hortalizas	737	320	278	45	30	32	30	0	1	1	0	0	1
1522 Elaboración de aceites y grasas de origen vegetal y animal	144	59	40	8	8	8	9	6	3	3	3	3	3
1530 Elaboración de productos lácteos	3 756	1 495	2 105	88	37	21	5	1	2	2	2	2	2
1541 Elaboración de productos de molinería	542	250	272	9	3	5	3	0	0	0	0	0	0
1542 Elaboración de almidones y de productos derivados del almidón	388	170	187	15	8	4	2	2	0	0	0	0	0
1543 Elaboración de alimentos prepa- rados para animales	139	34	63	17	11	6	8	0	0	0	0	0	0
1551 Elaboración de productos de panadería	803	266	400	13	4	2	1	0	1	116	0	0	0
1552 Elaboración de macarrones, fi- deos, alucuzcuz y productos fa- rináceos similares	7	2	4	0	0	0	0	1	0	0	0	0	0
1561 Trilla de café	135	63	67	5	0	0	0	0	0	0	0	0	0
1562 Descafeinado	2	2	0	0	0	0	0	0	0	0	0	0	0
1563 Tostión y molienda del café	13	3	6	2	1	0	1	0	0	0	0	0	0
1564 Elaboración de otros derivados del café	42	17	21	2	1	1	0	0	0	0	0	0	0
1571 Fabricación y refinación de azúcar	1 199	51	555	375	113	85	9	2	9	0	0	0	0
1572 Fabricación de panela	4 209	163	2 070	1 382	367	200	20	1	0	6	0	0	0
1581 Elaboración de cacao, chocolate y productos de confitería	235	106	99	20	4	2	1	0	3	0	0	0	0
1589 Elaboración de otros productos alimenticios ncp	190	75	91	15	2	4	1	1	0	1	0	0	1
1591 Destilación, rectificación y mez- cla de bebidas alcohólicas; pro- ducción de alcohol etílico a par- tir de sustancias fermentadas	50	18	24	4	1	0	2	0	0	0	0	0	1

Cuadro 4.29 (continuación)
Unidades económicas¹ de industria, por tamaño de la unidad económica, según áreas y código CIU
Total nacional
2005

Áreas y códigos CIU ²	Total unidades de industria	Tamaño de la unidad económica (promedio de personas que trabajaron en el último mes)										Unidades económicas	
		1	2 a 5	6 a 10	11 a 20	21 a 50	51 a 200	201 a 500	501 y más	No informa			
1592 Elaboración de bebidas fermentadas no destiladas	126	56	48	14	5	0	2	0	0	0	0	0	1
1593 Producción de malta, elaboración de cervezas y otras bebidas malteadas	27	15	10	0	0	0	2	0	0	0	0	0	0
1594 Elaboración de bebidas no alcohólicas; producción de aguas minerales	254	192	52	4	2	3	1	0	0	0	0	0	0
1600 Fabricación de productos de tabaco	98	48	44	4	2	0	0	0	0	0	0	0	0
1710 Preparación e hilatura de fibras textiles	1 085	154	864	51	0	2	5	0	0	0	0	0	9
1720 Tejeduría de productos textiles	24	10	11	1	1	0	1	0	0	0	0	0	0
1730 Acabado de productos textiles no producidos en la misma unidad de producción	44	22	16	2	1	1	0	0	0	0	0	0	2
1741 Confección de artículos con materiales textiles no producidos en la misma unidad, excepto prendas de vestir	28	19	8	1	0	0	0	0	0	0	0	0	0
1742 Fabricación de tapices y alfombras para pisos	9	5	3	1	0	0	0	0	0	0	0	0	0
1743 Fabricación de cuerdas, cordones, cables, bramantes y redes	104	11	82	10	0	0	1	0	0	0	0	0	0
1749 Fabricación de otros artículos textiles ncp	33	17	14	0	0	0	0	1	0	0	0	0	1
1750 Fabricación de tejidos y artículos de punto y ganchillo	45	31	13	0	0	0	0	0	1	0	0	0	0
1810 Fabricación de prendas de vestir, excepto prendas de piel	465	303	95	11	7	3	3	0	2	41	0	0	0
1820 Preparado y teñido de pieles; fabricación de artículos de piel	14	7	3	3	0	1	0	0	0	0	0	0	0
1910 Curtido y preparado de cueros	34	12	13	6	3	0	0	0	0	0	0	0	0
1921 Fabricación de calzado de cuero y piel, con cualquier tipo de suela, excepto el calzado deportivo	37	12	20	0	0	3	1	0	1	0	0	1	0

Cuadro 4.29 (continuación)
Unidades económicas¹ de industria, por tamaño de la unidad económica, según áreas y código CIU
Total nacional
2005

Áreas y códigos CIU ²	Total unidades de industria	Tamaño de la unidad económica (promedio de personas que trabajaron en el último mes)										Unidades económicas		
		1	2 a 5	6 a 10	11 a 20	21 a 50	51 a 200	201 a 500	501 y más	No informa				
1922 Fabricación de calzado de materiales textiles, con cualquier tipo de suela, excepto el calzado deportivo	18	10	7	0	0	1	0	0	0	0	0	0	0	0
1923 Fabricación de calzado de caucho, excepto el calzado deportivo	10	5	5	0	0	0	0	0	0	0	0	0	0	0
1924 Fabricación de calzado de plástico, excepto el calzado deportivo	3	1	2	0	0	0	0	0	0	0	0	0	0	0
1925 Fabricación de calzado deportivo, incluso el moldeado	7	4	2	0	0	0	0	0	0	1	0	0	0	0
1926 Fabricación de partes de calzado	17	13	3	0	1	0	0	0	0	0	0	0	0	0
1929 Fabricación de calzado ncp	13	6	6	1	0	0	0	0	0	0	0	0	0	0
1931 Fabricación de artículos de viaje, bolsos de mano y artículos similares, elaborados en cuero; fabricación de artículos de talabartería y guarnicionería	50	21	26	2	0	1	0	0	0	0	0	0	0	0
1932 Fabricación de artículos de viaje, bolsos de mano y artículos similares, elaborados en materiales sintéticos, plástico e imitaciones de cuero	45	18	23	3	0	1	0	0	0	0	0	0	0	0
1939 Fabricación de artículos de viaje, bolsos de mano y artículos similares, elaborados con materiales ncp	414	181	204	15	1	0	0	0	0	0	0	0	13	0
2010 Aserrado, acepillado e impregnación de la madera	126	36	62	15	8	4	1	0	0	1	0	0	0	0
2020 Fabricación de hojas de madera para enchapado; fabricación de tableros contrachapados, tableros laminados, tableros de partículas y otros tableros y paneles	13	0	6	3	3	1	0	0	0	0	0	0	0	0

Cuadro 4.29 (continuación)

Unidades económicas¹ de industria, por tamaño de la unidad económica, según áreas y código CIU

**Total nacional
2005**

Áreas y códigos CIU ²	Total unidades de industria	Tamaño de la unidad económica (promedio de personas que trabajaron en el último mes)										Unidades económicas	
		1	2 a 5	6 a 10	11 a 20	21 a 50	51 a 200	201 a 500	501 y más	No informa			
2030 Fabricación de partes y piezas de carpintería para edificios y construcciones	326	175	131	16	3	0	1	0	0	0	0	0	0
2040 Fabricación de recipientes de madera	66	17	42	4	1	1	1	0	0	0	0	0	0
2090 Fabricación de otros productos de madera; fabricación de artículos de corcho, cestería y espartería	593	244	278	45	18	4	1	0	0	0	0	0	3
2101 Fabricación de pastas celulósicas; Papel y cartón	35	19	10	1	1	1	1	1	2	0	0	0	0
2102 Fabricación de papel y cartón ondulado, fabricación de envases, empaques y de embalajes de papel y cartón	7	1	1	2	1	1	1	1	0	0	0	0	0
2109 Fabricación de otros artículos de papel y cartón	8	4	1	2	0	0	0	0	1	0	0	0	0
2211 Edición de libros, folletos, partituras y otras publicaciones	2	1	1	0	0	0	0	0	0	0	0	0	0
2212 Edición de periódicos, revistas y publicaciones periódicas	1	0	0	0	0	0	0	0	0	0	0	0	1
2213 Edición de materiales grabados	0	0	0	0	0	0	0	0	0	0	0	0	0
2219 Otros trabajos de edición	4	4	0	0	0	0	0	0	0	0	0	0	0
2220 Actividades de impresión	3	0	0	0	0	0	1	0	0	0	0	0	2
2231 Arte, diseño y composición	328	37	24	1	1	0	1	0	0	0	0	0	264
2232 Fotomecánica y análogos	1	0	0	0	0	1	0	0	0	0	0	0	0
2233 Encuadernación	0	0	0	0	0	0	0	0	0	0	0	0	0
2234 Acabado o recubrimiento	1	0	1	0	0	0	0	0	0	0	0	0	0
2239 Otros servicios conexos ncp	3	0	1	1	1	0	0	0	0	0	0	0	0
2240 Reproducción de materiales grabados	0	0	0	0	0	0	0	0	0	0	0	0	0
2310 Fabricación de productos de hornos de coque	14	1	8	2	2	1	0	0	0	0	0	0	0
2321 Fabricación de productos de la refinación del petróleo, elaborados en refinería	18	0	8	5	5	0	0	0	0	0	0	0	0

Cuadro 4.29 (continuación)
Unidades económicas¹ de industria, por tamaño de la unidad económica, según áreas y código CIU
Total nacional
2005

Áreas y códigos CIU ²	Total unidades de industria	Tamaño de la unidad económica (promedio de personas que trabajaron en el último mes)										Unidades económicas	
		1	2 a 5	6 a 10	11 a 20	21 a 50	51 a 200	201 a 500	501 y más	No informa			
2322 Elaboración de productos derivados del petróleo, fuera de refinería	5	0	2	1	1	0	1	0	0	0	0	0	0
2330 Elaboración de combustible nuclear	0	0	0	0	0	0	0	0	0	0	0	0	0
2411 Fabricación de sustancias químicas básicas, excepto abonos y compuestos inorgánicos nitrogenados	25	4	7	5	2	4	3	4	3	0	0	0	0
2412 Fabricación de abonos y compuestos inorgánicos nitrogenados	21	5	10	2	1	2	1	2	1	0	0	0	0
2413 Fabricación de plásticos en formas primarias	5	0	3	1	1	0	0	0	0	0	0	0	0
2414 Fabricación de caucho sintético en formas primarias	2	0	1	1	0	0	0	0	0	0	0	0	0
2421 Fabricación de plaguicidas y otros productos químicos de uso agropecuario	8	1	3	3	0	1	0	1	0	0	0	0	0
2422 Fabricación de pinturas, barnices y revestimientos similares, tintas para impresión y masillas	7	0	2	1	1	1	2	1	2	0	0	0	0
2423 Fabricación de productos farmacéuticos, sustancias químicas medicinales y productos botánicos	13	2	0	3	0	2	1	2	1	0	0	0	5
2424 Fabricación de jabones y detergentes, preparados para limpiar y pulir; perfumes y preparados de tocador	22	6	12	1	1	0	1	1	1	1	0	0	0
2429 Fabricación de otros productos químicos ncp	52	11	24	6	3	4	2	4	2	1	0	0	1
2430 Fabricación de fibras sintéticas y artificiales	2	1	1	0	0	0	0	0	0	0	0	0	0
2511 Fabricación de llantas y neumáticos de caucho	4	1	2	0	0	0	0	0	0	0	1	0	0
2512 Reencauche de llantas usadas	2	0	0	1	0	1	0	0	0	0	0	0	0

Cuadro 4.29 (continuación)

Unidades económicas¹ de industria, por tamaño de la unidad económica, según áreas y código CIU

**Total nacional
2005**

Áreas y códigos CIU ²	Total unidades de industria	Tamaño de la unidad económica (promedio de personas que trabajaron en el último mes)								Unidades económicas			
		1	2 a 5	6 a 10	11 a 20	21 a 50	51 a 200	201 a 500	501 y más		No informa		
2513 Fabricación de formas básicas de caucho	3	1	1	0	0	1	0	0	0	0	0	0	0
2519 Fabricación de otros productos de caucho ncp	9	1	3	1	2	0	2	0	0	0	0	0	0
2521 Fabricación de formas básicas de plástico	25	3	7	6	3	3	2	0	1	0	0	0	0
2529 Fabricación de artículos de plástico ncp	13	1	4	3	0	1	4	0	0	0	0	0	0
2610 Fabricación de vidrio y de productos de vidrio	7	1	3	1	0	0	2	0	0	0	0	0	0
2691 Fabricación de productos de cerámica no refractaria, para uso no estructural	3	0	2	1	0	0	0	0	0	0	0	0	0
2692 Fabricación de productos de cerámica refractaria	2	0	1	1	0	0	0	0	0	0	0	0	0
2693 Fabricación de productos de arcilla y cerámica no refractaria, para uso estructural	34	1	16	6	3	3	1	4	0	0	0	0	0
2694 Fabricación de cemento, cal y yeso	24	3	10	2	1	1	2	1	0	0	0	4	0
2695 Fabricación de artículos de hormigón, cemento y yeso	12	2	6	2	0	2	0	0	0	0	0	0	0
2696 Corte, tallado y acabado de la piedra	0	0	0	0	0	0	0	0	0	0	0	0	0
2699 Fabricación de otros productos minerales no metálicos ncp	49	3	22	10	6	4	4	0	0	0	0	0	0
2710 Industrias básicas de hierro y de acero	47	13	23	1	4	1	2	2	1	0	0	0	0
2721 Industrias básicas de metales preciosos	0	0	0	0	0	0	0	0	0	0	0	0	0
2729 Industrias básicas de otros metales no ferrosos	3	2	0	0	0	0	1	0	0	0	0	0	0
2731 Fundición de hierro y de acero	52	14	19	4	3	6	4	2	0	0	0	0	0
2732 Fundición de metales no ferrosos	5	0	4	0	0	1	0	0	0	0	0	0	0
2811 Fabricación de productos metálicos para uso estructural	119	10	24	1	1	0	0	0	0	0	0	0	83

Cuadro 4.29 (continuación)
Unidades económicas¹ de industria, por tamaño de la unidad económica, según áreas y código CIU
Total nacional 2005

Áreas y códigos CIU ²	Total unidades de industria	Tamaño de la unidad económica (promedio de personas que trabajaron en el último mes)										Unidades económicas		
		1	2 a 5	6 a 10	11 a 20	21 a 50	51 a 200	201 a 500	501 y más	No informa				
2812 Fabricación de tanques, depósitos y recipientes de metal (excepto los utilizados para envase o transporte de mercancías)	3	1	1	0	0	1	0	0	0	0	0	0	0	0
2813 Fabricación de generadores de vapor; excepto calderas de agua caliente para calefacción central	0	0	0	0	0	0	0	0	0	0	0	0	0	0
2891 Forja, prensado, estampado y laminado de metal; pulvimetalurgia	47	12	22	0	2	0	2	0	0	2	0	0	0	9
2892 Tratamiento y revestimiento de metales; trabajos de ingeniería mecánica en general realizados a cambio de una retribución o por contrata	10	5	2	2	1	0	1	0	0	0	0	0	0	0
2893 Fabricación de artículos de cuchillería, herramientas de mano y artículos de ferretería	2	0	2	0	0	0	0	0	0	0	0	0	0	0
2899 Fabricación de otros productos elaborados de metal ncp	43	13	17	5	3	2	3	2	1	1	2	0	0	0
2911 Fabricación de motores y turbinas, excepto motores para aeronaves, vehículos automotores y motocicletas	0	0	0	0	0	0	0	0	0	0	0	0	0	0
2912 Fabricación de bombas, compresores, grifos y válvulas	1	0	0	0	1	0	1	0	0	0	0	0	0	0
2913 Fabricación de cojinetes, engranajes, trenes de engranajes y piezas de transmisión	4	1	2	0	1	0	1	0	0	0	0	0	0	0
2914 Fabricación de hornos, hogares y quemadores industriales	0	0	0	0	0	0	0	0	0	0	0	0	0	0
2915 Fabricación de equipo de elevación y manipulación	0	0	0	0	0	0	0	0	0	0	0	0	0	0
2919 Fabricación de otros tipos de maquinaria de uso general ncp	3	1	2	0	0	0	0	0	0	0	0	0	0	0
2921 Fabricación de maquinaria agropecuaria y forestal	2	0	2	0	0	0	0	0	0	0	0	0	0	0

Cuadro 4.29 (continuación)
Unidades económicas¹ de industria, por tamaño de la unidad económica, según áreas y código CIU
Total nacional
2005

Áreas y códigos CIU ²	Total unidades de industria	Tamaño de la unidad económica (promedio de personas que trabajaron en el último mes)										Unidades económicas		
		1	2 a 5	6 a 10	11 a 20	21 a 50	51 a 200	201 a 500	501 y más	No informa				
2922 Fabricación de máquinas herramientas	11	1	4	4	1	0	1	0	0	0	0	0	0	0
2923 Fabricación de maquinaria para la metalurgia	4	0	2	1	0	1	0	0	0	0	0	0	0	0
2924 Fabricación de maquinaria para la explotación de minas y Canteras y para la construcción	0	0	0	0	0	0	0	0	0	0	0	0	0	0
2925 Fabricación de maquinaria para la elaboración de alimentos, bebidas y tabaco	2	0	1	0	0	1	0	0	0	0	0	0	0	0
2926 Fabricación de maquinaria para la elaboración de productos textiles, prendas de vestir y cueros	2	1	0	1	0	0	0	0	0	0	0	0	0	0
2927 Fabricación de armas y municiones	0	0	0	0	0	0	0	0	0	0	0	0	0	0
2929 Fabricación de otros tipos de maquinaria de uso especial ncp	9	2	1	3	2	0	1	0	0	1	0	0	0	0
2930 Fabricación de aparatos de uso doméstico ncp	5	1	3	1	0	0	0	0	0	0	0	0	0	0
3000 Fabricación de maquinaria de oficina, contabilidad e informática	4	1	2	1	0	0	0	0	0	0	0	0	0	0
3110 Fabricación de motores, generadores y transformadores eléctricos	3	0	2	0	1	0	0	0	0	0	0	0	0	0
3120 Fabricación de aparatos de distribución y control de la energía eléctrica	4	0	0	1	1	1	0	1	0	0	1	0	0	0
3130 Fabricación de hilos y cables aislados	0	0	0	0	0	0	0	0	0	0	0	0	0	0
3140 Fabricación de acumuladores y de pilas eléctricas	0	0	0	0	0	0	0	0	0	0	0	0	0	0
3150 Fabricación de lámparas eléctricas y equipos de iluminación	0	0	0	0	0	0	0	0	0	0	0	0	0	0
3190 Fabricación de otros tipos de equipo eléctrico ncp	1	1	0	0	0	0	0	0	0	0	0	0	0	0
3210 Fabricación de tubos y válvulas electrónicas y de otros componentes electrónicos	1	1	0	0	0	0	0	0	0	0	0	0	0	0

Cuadro 4.29 (continuación)
Unidades económicas¹ de industria, por tamaño de la unidad económica, según áreas y código CIU
Total nacional
2005

Áreas y códigos CIU ²	Total unidades de industria	Tamaño de la unidad económica (promedio de personas que trabajaron en el último mes)										Unidades económicas		
		1	2 a 5	6 a 10	11 a 20	21 a 50	51 a 200	201 a 500	501 y más	No informa				
3220 Fabricación de transmisores de radio y televisión y de aparatos para telefonía y telegrafía	1	1	0	0	0	0	0	0	0	0	0	0	0	0
3230 Fabricación de receptores de radio y televisión, de aparatos de grabación y de reproducción del sonido o de la imagen, y de productos conexos	1	1	0	0	0	0	0	0	0	0	0	0	0	0
3311 Fabricación de equipo médico y quirúrgico y de aparatos ortésicos y protésicos	2	0	1	1	0	0	0	0	0	0	0	0	0	0
3312 Fabricación de instrumentos y aparatos para medir, verificar, ensayar, navegar y otros fines, excepto equipo de control de procesos industriales	1	0	0	0	0	0	0	0	0	1	0	0	0	0
3313 Fabricación de equipo de control de procesos industriales	1	0	1	0	0	0	0	0	0	0	0	0	0	0
3320 Fabricación de instrumentos ópticos y de equipo fotográfico	2	0	0	1	0	0	0	0	0	0	0	0	0	1
3330 Fabricación de relojes	3	0	3	0	0	0	0	0	0	0	0	0	0	0
3410 Fabricación de vehículos automotores y sus motores	4	0	0	1	0	1	0	0	1	2	0	0	0	0
3420 Fabricación de carrocerías para vehículos automotores; fabricación de remolques y semirremolques	7	0	1	0	3	0	0	0	2	2	1	0	0	0
3430 Fabricación de partes, piezas (autopartes) y accesorios (lujos) para vehículos automotores y para sus motores	3	0	1	0	1	0	0	0	1	1	0	0	0	0
3511 Construcción y reparación de buques	1	0	1	0	0	0	0	0	0	0	0	0	0	0
3512 Construcción y reparación de embarcaciones de recreo y de deporte	0	0	0	0	0	0	0	0	0	0	0	0	0	0

Cuadro 4.29 (conclusión)
Unidades económicas¹ de industria, por tamaño de la unidad económica, según áreas y código CIU
Total nacional
2005

Áreas y códigos CIU ²	Total unidades de industria	Tamaño de la unidad económica (promedio de personas que trabajaron en el último mes)										Unidades económicas		
		1	2 a 5	6 a 10	11 a 20	21 a 50	51 a 200	201 a 500	501 y más	No informa				
3520 Fabricación de locomotoras y de material rodante para ferrocarriles y tranvías	0	0	0	0	0	0	0	0	0	0	0	0	0	0
3530 Fabricación de aeronaves y de naves espaciales	0	0	0	0	0	0	0	0	0	0	0	0	0	0
3591 Fabricación de motocicletas	2	0	0	2	0	0	0	0	0	0	0	0	0	0
3592 Fabricación de bicicletas y de sillones de ruedas para discapacitados	2	1	1	0	0	0	0	0	0	0	0	0	0	0
3599 Fabricación de otros tipos de equipo de transporte ncp	0	0	0	0	0	0	0	0	0	0	0	0	0	0
3611 Fabricación de muebles para el hogar	546	230	238	29	13	6	7	0	0	0	0	0	0	23
3612 Fabricación de muebles para la oficina	37	17	14	1	3	1	1	0	0	0	0	0	0	0
3613 Fabricación de muebles para comercio y servicios	42	15	21	2	0	3	0	0	0	0	0	0	0	1
3614 Fabricación de colchones y somieres	16	5	2	0	0	0	0	0	0	0	0	0	0	9
3619 Fabricación de otros muebles ncp	13	3	9	1	0	0	0	0	0	0	0	0	0	0
3691 Fabricación de joyas y de artículos conexos	4	1	2	1	0	0	0	0	0	0	0	0	0	0
3692 Fabricación de instrumentos musicales	5	0	4	1	0	0	0	0	0	0	0	0	0	0
3693 Fabricación de artículos deportivos	2	0	2	0	0	0	0	0	0	0	0	0	0	0
3694 Fabricación de juegos y juguetes	3	1	2	0	0	0	0	0	0	0	0	0	0	0
3699 Otras industrias manufactureras ncp	943	275	519	70	37	16	15	2	0	0	0	0	0	9
3710 Reciclaje de desperdicios y de desechos metálicos	37	14	20	1	1	0	0	1	0	0	0	0	0	0
3720 Reciclaje de desperdicios y desechos no metálicos	136	41	62	16	8	4	3	1	1	0	0	0	0	0
0000 Sin información	0	0	0	0	0	0	0	0	0	0	0	0	0	0

Fuente: DANE

¹ Incluye las unidades económicas independientes, las asociadas a hogares y los LEA² CIU: Clasificación Industrial Internacional Uniforme de todas las actividades económicas, revisión 3 adaptada para Colombia

Cuadro 4.30
Personal ocupado en unidades económicas¹ de industria, por tamaño de la unidad económica, según áreas y código CIU
Total nacional
2005

Áreas y códigos CIU ²	Total personal ocupado	Tamaño de la unidad económica (promedio de personas que trabajaron en el último mes)										Personas	
		1	2 a 5	6 a 10	11 a 20	21 a 50	51 a 200	201 a 500	501 y más				
Total	942 502	55 163	209 982	92 582	77 127	99 804	146 443	98 363	163 038				
1511 Producción, transformación y conservación de carne y de derivados cárnicos	24 395	1 064	4 099	1 369	1 299	1 609	3 503	2 831	8 621				
1512 Transformación y conservación de pescado y de derivados del pescado	3 187	171	293	157	105	146	463	0	1 852				
1521 Elaboración de alimentos com- puestos principalmente de fru- tas, legumbres, y hortalizas	19 343	1 908	4 291	1 388	1 447	2 675	4 723	1 244	1 667				
1522 Elaboración de aceites y grasas de origen vegetal y animal	13 724	498	1 170	284	459	631	2 412	2 193	6 077				
1530 Elaboración de productos lácteos	28 150	2 576	8 246	1 639	1 448	2 031	3 079	2 889	6 242				
1541 Elaboración de productos de molinería	25 150	2 220	9 863	1 934	1 307	2 186	3 941	2 319	1 380				
1542 Elaboración de almidones y de productos derivados del almidón	13 882	1 737	5 587	1 193	797	1 304	1 566	1 698	0				
1543 Elaboración de alimentos prepa- rados para animales	7 195	167	859	392	465	803	3 397	1 112	0				
1551 Elaboración de productos de panadería	41 289	3 128	19 882	4 012	1 811	2 356	2 534	741	6 825				
1552 Elaboración de macarrones, fi- deos, alucuzuz y productos fa- rináceos similares	1 730	53	268	115	43	289	277	685	0				
1561 Trilla de café	632	89	249	75	62	157	0	0	0				
1562 Descafeinado	63	11	24	0	28	0	0	0	0				
1563 Tostión y molienda del café	217	10	58	31	18	0	100	0	0				
1564 Elaboración de otros derivados del café	3 000	73	253	199	190	261	976	453	595				
1571 Fabricación y refinación de azúcar	33 928	186	2 564	2 978	1 819	2 760	1 318	875	21 428				
1572 Fabricación de panela	32 345	325	8 283	10 150	5 369	6 103	1 815	300	0				
1581 Elaboración de cacao, chocolate y productos de confitería	17 558	674	2 466	835	717	891	1 969	1 270	8 736				
1589 Elaboración de otros productos alimenticios ncp	4 641	483	977	299	345	275	718	331	1 213				

Cuadro 4.30 (continuación)
Personal ocupado en unidades económicas¹ de industria, por tamaño de la unidad económica, según áreas y código CIU
Total nacional
2005

Áreas y códigos CIU ²	Total personal ocupado	Tamaño de la unidad económica (promedio de personas que trabajaron en el último mes)							Personas
		1	2 a 5	6 a 10	11 a 20	21 a 50	51 a 200	201 a 500	
1591 Destilación, rectificación y mezcla de bebidas alcohólicas; producción de alcohol etílico a partir de sustancias fermentadas	2 404	71	227	227	187	402	525	765	0
1592 Elaboración de bebidas fermentadas no destiladas	1 515	248	315	167	127	208	450	0	0
1593 Producción de malta, elaboración de cervezas y otras bebidas malteadas	3 906	81	124	47	105	117	473	959	2 000
1594 Elaboración de bebidas no alcohólicas; producción de aguas minerales	17 280	3 275	2 077	610	475	548	1 902	3 371	5 022
1600 Fabricación de productos de tabaco	2 454	277	652	373	217	214	721	0	0
1710 Preparación e hilatura de fibras textiles	29 787	1 272	6 002	1 466	1 355	1 555	3 137	5 221	9 779
1730 Acabado de productos textiles no producidos en la misma unidad de producción	4 962	192	622	301	339	447	931	530	1 600
1741 Confección de artículos con materiales textiles no producidos en la misma unidad, excepto prendas de vestir	21 821	730	3 000	1 737	2 201	3 097	5 753	2 371	2 932
1742 Fabricación de tapices y alfombras para pisos	5 529	536	1 267	549	337	386	740	714	1 000
1743 Fabricación de cuerdas, cordones, cables, bramantes y redes	1 170	70	237	135	87	36	205	400	0
1749 Fabricación de otros artículos textiles ncp	2 233	47	339	106	17	86	527	0	1 111
1750 Fabricación de tejidos y artículos de punto y ganchillo	2 416	153	467	197	182	339	518	560	0
1810 Fabricación de prendas de vestir, excepto prendas de piel	8 253	596	1 270	774	735	983	1 300	410	2 185
1820 Preparado y teñido de pieles; fabricación de artículos de piel	128 590	11 198	24 771	11 058	11 637	13 991	18 589	11 363	25 983
	871	50	232	157	77	52	303	0	0

Cuadro 4.30 (continuación)
Personal ocupado en unidades económicas¹ de industria, por tamaño de la unidad económica, según áreas y código CIU
Total nacional
2005

Áreas y códigos CIU ²	Total personal ocupado	Tamaño de la unidad económica (promedio de personas que trabajaron en el último mes)							Personas
		1	2 a 5	6 a 10	11 a 20	21 a 50	51 a 200	201 a 500	
1910 Curtido y preparado de cueros	3 388	148	925	547	458	243	753	314	0
1921 Fabricación de calzado de cuero y piel, con cualquier tipo de suela, excepto el calzado deportivo	19 458	918	4 947	3 287	2 727	2 790	2 914	545	1 330
1922 Fabricación de calzado de materiales textiles, con cualquier tipo de suela, excepto el calzado deportivo	2 571	131	553	226	168	394	299	0	800
1923 Fabricación de calzado de caucho, excepto el calzado deportivo	1 793	153	518	322	230	254	316	0	0
1924 Fabricación de calzado de plástico, excepto el calzado deportivo	2 847	172	1 190	731	474	180	100	0	0
1925 Fabricación de calzado deportivo, incluso el moldeado	2 709	131	995	712	371	179	117	204	0
1926 Fabricación de partes de calzado	3 683	700	1 086	439	522	451	485	0	0
1929 Fabricación de calzado ncp	9 428	501	3 452	2 480	1 734	951	310	0	0
1931 Fabricación de artículos de viaje, bolsos de mano y artículos similares, elaborados en cuero; fabricación de artículos de talabartería y guarnicionería	7 832	631	2 876	1 003	585	612	1 507	0	618
1932 Fabricación de artículos de viaje, bolsos de mano y artículos similares, elaborados en materiales sintéticos, plástico e imitaciones de cuero	4 099	477	1 947	564	324	285	502	0	0
1939 Fabricación de artículos de viaje, bolsos de mano y artículos similares, elaborados con materiales ncp	3 891	651	1 661	405	262	353	290	269	0
2010 Aserrado, acepillado e impregnación de la madera	5 285	322	1 809	998	737	475	554	390	0
2020 Fabricación de hojas de madera para enchapado; fabricación de tableros contrachapados, tableros laminados, tableros de partículas y otros tableros y paneles	1 187	45	332	192	175	152	291	0	0

Cuadro 4.30 (continuación)
Personal ocupado en unidades económicas¹ de industria, por tamaño de la unidad económica, según áreas y código CIU
Total nacional
2005

Áreas y códigos CIU ²	Total personal ocupado	Tamaño de la unidad económica (promedio de personas que trabajaron en el último mes)										Personas
		1	2 a 5	6 a 10	11 a 20	21 a 50	51 a 200	201 a 500	501 y más			
2030 Fabricación de partes y piezas de carpintería para edificios y construcciones	13 460	1 878	7 002	1 717	852	833	898	280	0			
2040 Fabricación de recipientes de madera	2 143	243	923	320	234	209	214	0	0			
2090 Fabricación de otros productos de madera; fabricación de artículos de corcho, cestería y espartería	20 995	2 515	8 304	3 220	2 302	2 173	1 261	220	1 000			
2101 Fabricación de pastas celulósicas; papel y cartón	8 629	462	1 585	783	910	1 024	1 122	1 926	817			
2102 Fabricación de papel y cartón ondulado, fabricación de envases, empaques y de embalajes de papel y cartón	3 435	113	419	279	277	426	1 171	750	0			
2109 Fabricación de otros artículos de papel y cartón	3 630	101	463	283	257	449	604	568	905			
2211 Edición de libros, folletos, partituras y otras publicaciones	5 608	48	415	415	475	416	1 650	1 589	600			
2212 Edición de periódicos, revistas y publicaciones periódicas	1 780	13	146	110	127	145	584	655	0			
2213 Edición de materiales grabados	99	11	26	27	0	35	0	0	0			
2219 Otros trabajos de edición	2 951	175	1 074	454	319	499	430	0	0			
2220 Actividades de impresión	7 929	315	2 855	929	910	1 186	1 188	0	546			
2231 Arte, diseño y composición	3 294	355	1 127	292	316	718	486	0	0			
2232 Fotomecánica y análogos	387	23	136	31	46	151	0	0	0			
2233 Encuadernación	1 599	63	311	83	96	25	171	0	850			
2234 Acabado o recubrimiento	1 141	83	399	171	156	237	95	0	0			
2239 Otros servicios conexos ncp	300	15	89	48	108	40	0	0	0			
2240 Reproducción de materiales grabados	282	9	46	20	46	66	95	0	0			
2310 Fabricación de productos de hornos de coque	378	5	55	43	30	160	85	0	0			
2321 Fabricación de productos de la refinación del petróleo, elaborados en refinería	1 277	16	169	198	217	268	409	0	0			

Cuadro 4.30 (continuación)
Personal ocupado en unidades económicas¹ de industria, por tamaño de la unidad económica, según áreas y código CIU
Total nacional
2005

Áreas y códigos CIU ²	Total personal ocupado	Tamaño de la unidad económica (promedio de personas que trabajaron en el último mes)							Personas	
		1	2 a 5	6 a 10	11 a 20	21 a 50	51 a 200	201 a 500	501 y más	
2322 Elaboración de productos derivados del petróleo, fuera de refinería	1 340	9	146	199	132	302	552	0	0	0
2330 Elaboración de combustible nuclear	81	1	12	0	17	0	51	0	0	0
2411 Fabricación de sustancias químicas básicas, excepto abonos y compuestos inorgánicos nitrogenados	4 235	49	351	250	450	841	1 258	1 036	0	0
2412 Fabricación de abonos y compuestos inorgánicos nitrogenados	1 621	26	175	142	99	334	369	476	0	0
2413 Fabricación de plásticos en formas primarias	2 748	24	186	74	184	331	309	334	1 306	0
2414 Fabricación de caucho sintético en formas primarias	752	7	48	40	66	45	276	270	0	0
2421 Fabricación de plaguicidas y otros productos químicos de uso agropecuario	657	9	70	125	72	159	222	0	0	0
2422 Fabricación de pinturas, barnices y revestimientos similares, tintas para impresión y masillas	2 222	52	404	221	349	500	416	280	0	0
2423 Fabricación de productos farmacéuticos, sustancias químicas medicinales y productos botánicos	14 624	20	107	216	432	931	1 680	3 089	8 149	0
2424 Fabricación de jabones y detergentes, preparados para limpiar y pulir; perfumes y preparados de tocador	11 559	167	750	453	560	977	2 577	2 280	3 795	0
2429 Fabricación de otros productos químicos ncp	8 613	144	837	558	618	1 164	2 292	3 000	0	0
2430 Fabricación de fibras sintéticas y artificiales	1 157	17	73	48	69	0	0	0	950	0
2511 Fabricación de llantas y neumáticos de caucho	1 791	16	73	64	91	90	60	0	1 397	0
2512 Reencauche de llantas usadas	669	5	21	16	27	192	200	208	0	0
2513 Fabricación de formas básicas de caucho	820	33	171	79	197	251	89	0	0	0

Cuadro 4.30 (continuación)
Personal ocupado en unidades económicas¹ de industria, por tamaño de la unidad económica, según áreas y código CIU
Total nacional
2005

Áreas y códigos CIU ²	Total personal ocupado	Tamaño de la unidad económica (promedio de personas que trabajaron en el último mes)							Personas
		1	2 a 5	6 a 10	11 a 20	21 a 50	51 a 200	201 a 500	
2519 Fabricación de otros productos de caucho ncp	4 411	76	542	346	456	719	1 253	1 019	0
2521 Fabricación de formas básicas de plástico	15 460	226	2 004	1 542	1 433	2 297	4 492	1 966	1 500
2529 Fabricación de artículos de plástico ncp	17 489	127	1 244	1 079	1 169	2 997	5 133	3 713	2 027
2610 Fabricación de vidrio y de productos de vidrio	1 106	27	95	90	87	88	415	304	0
2691 Fabricación de productos de cerámica no refractaria, para uso no estructural	264	54	106	31	27	46	0	0	0
2692 Fabricación de productos de cerámica refractaria	235	13	92	42	88	0	0	0	0
2693 Fabricación de productos de arcilla y cerámica no refractaria, para uso estructural	4 780	30	251	96	86	242	519	1 141	2 415
2694 Fabricación de cemento, cal y yeso	2 193	33	171	60	92	198	541	1 098	0
2695 Fabricación de artículos de hormigón, cemento y yeso	814	46	196	87	44	252	189	0	0
2696 Corte, tallado y acabado de la piedra	180	31	81	47	0	21	0	0	0
2699 Fabricación de otros productos minerales no metálicos ncp	2 337	75	362	283	265	376	976	0	0
2710 Industrias básicas de hierro y de acero	17 370	414	2 508	1 066	1 106	1 824	3 194	2 441	4 817
2721 Industrias básicas de metales preciosos	514	58	216	31	15	24	170	0	0
2729 Industrias básicas de otros metales no ferrosos	1 346	62	367	154	137	249	377	0	0
2731 Fundición de hierro y de acero	12 140	486	2 230	1 025	689	1 635	1 880	3 569	626
2732 Fundición de metales no ferrosos	806	19	181	45	104	175	282	0	0
2811 Fabricación de productos metálicos para uso estructural	4 615	480	1 968	498	219	234	548	668	0
2812 Fabricación de tanques, depósitos y recipientes de metal (excepto los utilizados para envase o transporte de mercancías)	731	16	135	89	73	206	212	0	0

Cuadro 4.30 (continuación)
Personal ocupado en unidades económicas¹ de industria, por tamaño de la unidad económica, según áreas y código CIU
Total nacional
2005

Áreas y códigos CIU ²	Total personal ocupado	Tamaño de la unidad económica (promedio de personas que trabajaron en el último mes)									Personas
		1	2 a 5	6 a 10	11 a 20	21 a 50	51 a 200	201 a 500	501 y más		
2813 Fabricación de generadores de vapor, excepto calderas de agua caliente para calefacción central	218	2	10	9	0	0	197	0	0	0	0
2891 Forja, prensado, estampado y laminado de metal; pulvimetalurgia	8184	375	2419	969	1011	1021	1519	870	0	0	0
2892 Tratamiento y revestimiento de metales; trabajos de ingeniería mecánica en general realizados a cambio de una retribución o por contrata	2406	124	546	358	219	305	272	582	0	0	0
2893 Fabricación de artículos de cuchillería, herramientas de mano y artículos de ferretería	1271	65	169	71	95	95	195	581	0	0	0
2899 Fabricación de otros productos elaborados de metal ncp	13576	658	3094	1480	1397	2149	2378	2420	0	0	0
2911 Fabricación de motores y turbinas, excepto motores para aeronaves, vehículos automotores y motocicletas	834	4	44	60	32	25	112	557	0	0	0
2912 Fabricación de bombas, compresores, grifos y válvulas	698	5	48	32	182	109	322	0	0	0	0
2913 Fabricación de cojinetes, engranajes, trenes de engranajes y piezas de transmisión	946	12	133	170	145	260	226	0	0	0	0
2914 Fabricación de hornos, hogares y quemadores industriales	77	4	24	19	30	0	0	0	0	0	0
2915 Fabricación de equipo de elevación y manipulación	162	2	29	23	40	68	0	0	0	0	0
2919 Fabricación de otros tipos de maquinaria de uso general ncp	600	5	100	89	88	127	191	0	0	0	0
2921 Fabricación de maquinaria agropecuaria y forestal	821	8	136	86	102	214	275	0	0	0	0
2922 Fabricación de máquinas herramientas	1373	39	280	253	229	405	167	0	0	0	0
2923 Fabricación de maquinaria para la metalurgia	709	7	114	101	134	160	193	0	0	0	0

Cuadro 4.30 (continuación)
Personal ocupado en unidades económicas¹ de industria, por tamaño de la unidad económica, según áreas y código CIU
Total nacional
2005

Áreas y códigos CIU ²	Total personal ocupado	Tamaño de la unidad económica (promedio de personas que trabajaron en el último mes)							Personas		
		1	2 a 5	6 a 10	11 a 20	21 a 50	51 a 200	201 a 500	501 y más		
2924 Fabricación de maquinaria para la explotación de minas y canteras y para la construcción	247	3	20	38	23	163	0	0	0	0	
2925 Fabricación de maquinaria para la elaboración de alimentos, bebidas y tabaco	390	5	87	93	52	153	0	0	0	0	
2926 Fabricación de maquinaria para la elaboración de productos textiles, prendas de vestir y cueros	156	8	51	83	14	0	0	0	0	0	
2927 Fabricación de armas y municiones	14	1	4	9	0	0	0	0	0	0	
2929 Fabricación de otros tipos de maquinaria de uso especial ncp	4 252	47	538	482	748	625	1 483	329	0	0	
2930 Fabricación de aparatos de uso doméstico ncp	2 099	16	194	145	279	646	819	0	0	0	
3000 Fabricación de maquinaria de oficina, contabilidad e informática	2 058	40	276	198	311	507	726	0	0	0	
3110 Fabricación de motores, generadores y transformadores eléctricos	533	10	60	55	75	178	155	0	0	0	
3120 Fabricación de aparatos de distribución y control de la energía eléctrica	4 450	29	301	290	329	583	888	795	1 235	0	
3130 Fabricación de hilos y cables aislados	191	1	4	30	25	30	101	0	0	0	
3140 Fabricación de acumuladores y de pilas eléctricas	165	2	21	18	20	31	73	0	0	0	
3150 Fabricación de lámparas eléctricas y equipos de iluminación	951	7	62	60	89	80	75	578	0	0	
3190 Fabricación de otros tipos de equipo eléctrico ncp	1 737	20	125	108	175	215	269	272	553	0	
3210 Fabricación de tubos y válvulas electrónicas y de otros componentes electrónicos	458	10	86	64	76	74	148	0	0	0	
3220 Fabricación de transmisores de radio y televisión y de aparatos para telefonía y telegrafía	1 068	23	154	93	138	126	534	0	0	0	

Cuadro 4.30 (continuación)
Personal ocupado en unidades económicas¹ de industria, por tamaño de la unidad económica, según áreas y código CIU
Total nacional
2005

Áreas y códigos CIU ²	Total personal ocupado	Tamaño de la unidad económica (promedio de personas que trabajaron en el último mes)							Personas
		1	2 a 5	6 a 10	11 a 20	21 a 50	51 a 200	201 a 500	
3230 Fabricación de receptores de radio y televisión, de aparatos de grabación y de reproducción del sonido o de la imagen, y de pro- ductos conexos	2 226	30	161	84	29	0	393	0	1 529
3311 Fabricación de equipo médico y quirúrgico y de aparatos ortésicos y protésicos	1 278	27	213	243	111	159	170	355	0
3312 Fabricación de instrumentos y aparatos para medir, verificar, ensayar, navegar y otros fines, excepto equipo de control de procesos industriales	451	14	53	52	41	73	218	0	0
3313 Fabricación de equipo de control de procesos industriales	857	9	77	66	168	110	67	360	0
3320 Fabricación de instrumentos ópticos y de equipo fotográfico	914	49	321	188	65	156	135	0	0
3330 Fabricación de relojes	285	59	128	43	13	42	0	0	0
3410 Fabricación de vehículos auto- motores y sus motores	3 644	16	123	92	133	371	450	400	2 059
3420 Fabricación de carrocerías para vehículos automotores; fabrica- ción de remolques y semirre- molques	3 297	8	128	213	460	399	1 009	1 080	0
3430 Fabricación de partes, piezas (au- topartes) y accesorios (lujos) pa- ra vehículos automotores y para sus motores	5 127	13	208	77	251	196	1 308	1 574	1 500
3511 Construcción y reparación de buques	216	1	22	22	47	64	60	0	0
3512 Construcción y reparación de embarcaciones de recreo y de deporte	168	0	0	0	0	35	133	0	0
3520 Fabricación de locomotoras y de material rodante para ferrocarriles y tranvías	352	0	9	10	43	0	0	290	0

Cuadro 4.30 (continuación)
Personal ocupado en unidades económicas de industria, por tamaño de la unidad económica, según áreas y código CIU
Total nacional
2005

Áreas y códigos CIU ²	Total personal ocupado	Tamaño de la unidad económica (promedio de personas que trabajaron en el último mes)									Personas
		1	2 a 5	6 a 10	11 a 20	21 a 50	51 a 200	201 a 500	501 y más		
3530 Fabricación de aeronaves y de naves espaciales	10	0	10	0	0	0	0	0	0	0	0
3591 Fabricación de motocicletas	3 036	14	130	135	159	150	401	970	1 077		
3592 Fabricación de bicicletas y de sillones de ruedas para discapacitados	449	22	137	120	49	121	0	0	0	0	0
3599 Fabricación de otros tipos de equipo de transporte ncp	44	1	2	17	0	24	0	0	0	0	0
3611 Fabricación de muebles para el hogar	28 836	2 384	11 868	4 763	2 709	2 769	2 743	900	700		
3612 Fabricación de muebles para la oficina	5 904	145	1 028	736	572	868	1 485	220	850		
3613 Fabricación de muebles para comercio y servicios	4 189	212	1 424	889	597	842	225	0	0		
3614 Fabricación de colchones y somieres	1 244	104	438	102	69	130	401	0	0		
3619 Fabricación de otros muebles ncp	663	87	285	64	137	0	90	0	0		
3691 Fabricación de joyas y de artículos conexos	270	47	96	32	20	75	0	0	0		
3692 Fabricación de instrumentos musicales	344	33	87	47	12	35	130	0	0		
3693 Fabricación de artículos deportivos	191	11	80	25	75	0	0	0	0		
3694 Fabricación de juegos y juguetes	363	38	129	42	43	111	0	0	0		
3699 Otras industrias manufactureras ncp	29 368	1 416	6 454	2 836	2 843	3 111	6 388	4 353	1 967		
3710 Reciclaje de desperdicios y de desechos metálicos	1 831	162	696	168	180	30	175	420	0		
3720 Reciclaje de desperdicios y desechos no metálicos	5 513	285	1 504	651	538	567	846	250	872		
0000 Sin información	0	0	0	0	0	0	0	0	0		
Cabecera											
Total	789 324	49 422	180 723	74 342	65 599	84 578	127 744	87 334	119 582		
1511 Producción, transformación y conservación de carne y de derivados cárnicos	20 771	880	3 513	1 072	1 013	1 260	2 781	2 831	7 421		

Cuadro 4.30 (continuación)
Personal ocupado en unidades económicas¹ de industria, por tamaño de la unidad económica, según áreas y código CIU
Total nacional
2005

Áreas y códigos CIU ²	Total personal ocupado	Tamaño de la unidad económica (promedio de personas que trabajaron en el último mes)										Personas	
		1	2 a 5	6 a 10	11 a 20	21 a 50	51 a 200	201 a 500	501 y más				
1512 Transformación y conservación de pescado y de derivados del pescado	3 048	152	215	126	94	146	463	0	1 852				
1521 Elaboración de alimentos com- puestos principalmente de fru- tas, legumbres, y hortalizas	12 951	1 588	3 540	1 059	971	1 558	2 323	1 244	668				
1522 Elaboración de aceites y grasas de origen vegetal y animal	8 123	439	1 065	228	331	321	1 288	623	3 828				
1530 Elaboración de productos lácteos	14 840	1 081	2 960	1 005	883	1 395	2 480	2 654	2 382				
1541 Elaboración de productos de molinería	23 752	1 970	9 175	1 860	1 258	2 021	3 769	2 319	1 380				
1542 Elaboración de almidones y de productos derivados del almidón	12 083	1 567	5 098	1 086	684	1 185	1 395	1 068	0				
1543 Elaboración de alimentos prepa- rados para animales	5 678	133	671	257	295	593	2 617	1 112	0				
1551 Elaboración de productos de panadería	38 559	2 862	18 897	3 923	1 750	2 297	2 464	741	5 625				
1552 Elaboración de macarrones, fi- deos, alucuz y productos fa- rináceos similares	1 399	51	259	115	43	289	277	365	0				
1561 Trilla de café	354	26	75	34	62	157	0	0	0				
1562 Descafeinado	61	9	24	0	28	0	0	0	0				
1563 Tostión y molienda del café	64	7	42	15	0	0	0	0	0				
1564 Elaboración de otros derivados del café	2 841	56	189	183	178	211	976	453	595				
1571 Fabricación y refinación de azúcar	3 396	135	499	213	198	195	531	0	1 625				
1572 Fabricación de panela	902	162	244	93	101	150	152	0	0				
1581 Elaboración de cacao, chocolate y productos de confitería	12 072	568	2 199	683	660	811	1 819	1 270	4 062				
1589 Elaboración de otros productos alimenticios ncp	3 562	408	707	188	305	164	577	0	1 213				
1591 Destilación, rectificación y mez- cla de bebidas alcohólicas; pro- ducción de alcohol etílico a par- tir de sustancias fermentadas	2 014	53	164	190	175	402	265	765	0				
1592 Elaboración de bebidas fermen- tadas no destiladas	973	192	172	61	60	208	280	0	0				

Cuadro 4.30 (continuación)
Personal ocupado en unidades económicas de industria, por tamaño de la unidad económica, según áreas y código CIU
Total nacional
2005

Áreas y códigos CIU ²	Total personal ocupado	Tamaño de la unidad económica (promedio de personas que trabajaron en el último mes)								
		1	2 a 5	6 a 10	11 a 20	21 a 50	51 a 200	201 a 500	501 y más	
1593 Producción de malta, elaboración de cervezas y otras bebidas malteadas	3 595	66	101	47	105	117	200	959	2 000	
1594 Elaboración de bebidas no alcohólicas; producción de aguas minerales	16 778	3 083	1 957	582	452	479	1 832	3 371	5 022	
1600 Fabricación de productos de tabaco	2 235	229	538	343	190	214	721	0	0	
1710 Preparación e hilatura de fibras textiles	26 461	1 118	3 603	1 115	1 355	1 493	2 777	5 221	9 779	
1720 Tejeduría de productos textiles	4 755	182	595	294	321	447	786	530	1 600	
1730 Acabado de productos textiles no producidos en la misma unidad de producción	21 689	708	2 951	1 717	2 185	3 072	5 753	2 371	2 932	
1741 Confección de artículos con materiales textiles no producidos en la misma unidad, excepto prendas de vestir	5 485	517	1 248	543	337	386	740	714	1 000	
1742 Fabricación de tapices y alfombras para pisos	1 148	65	229	126	87	36	205	400	0	
1743 Fabricación de cuerdas, cordones, cables, bramantes y redes	1 871	36	110	38	17	86	473	0	1 111	
1749 Fabricación de otros artículos textiles ncp	2 028	136	426	197	182	339	518	230	0	
1750 Fabricación de tejidos y artículos de punto y ganchillo	7 320	565	1 238	774	735	983	1 300	410	1 315	
1810 Fabricación de prendas de vestir, excepto prendas de piel	124 564	10 895	24 533	10 978	11 536	13 894	18 301	11 363	23 064	
1820 Preparado y teñido de pieles; fabricación de artículos de piel	798	43	223	130	77	22	303	0	0	
1910 Curtido y preparado de cueros	3 244	136	883	501	414	243	753	314	0	
1921 Fabricación de calzado de cuero y piel, con cualquier tipo de suela, excepto el calzado deportivo	18 540	906	4 901	3 287	2 727	2 660	2 784	545	730	
1922 Fabricación de calzado de materiales textiles, con cualquier tipo de suela, excepto el calzado deportivo	2 505	121	537	226	168	354	299	0	800	

Cuadro 4.30 (continuación)
Personal ocupado en unidades económicas¹ de industria, por tamaño de la unidad económica, según áreas y código CIU
Total nacional
2005

Áreas y códigos CIU ²	Total personal ocupado	Tamaño de la unidad económica (promedio de personas que trabajaron en el último mes)									Personas
		1	2 a 5	6 a 10	11 a 20	21 a 50	51 a 200	201 a 500	501 y más		
1923 Fabricación de calzado de caucho, excepto el calzado deportivo	1 777	148	507	322	230	254	316	0	0	0	0
1924 Fabricación de calzado de plástico, excepto el calzado deportivo	2 841	171	1 185	731	474	180	100	0	0	0	0
1925 Fabricación de calzado deportivo, incluso el moldeado	2 636	127	990	712	371	179	53	204	0	0	0
1926 Fabricación de partes de calzado	3 648	687	1 077	439	509	451	485	0	0	0	0
1929 Fabricación de calzado ncp	9 397	495	3 435	2 472	1 734	951	310	0	0	0	0
1931 Fabricación de artículos de viaje, bolsos de mano y artículos similares, elaborados en cuero; fabricación de artículos de talabartería y guarnicionería	7 678	610	2 810	986	585	562	1 507	0	618	0	0
1932 Fabricación de artículos de viaje, bolsos de mano y artículos similares, elaborados en materiales sintéticos, plástico e imitaciones de cuero	3 962	459	1 890	542	324	245	502	0	0	0	0
1939 Fabricación de artículos de viaje, bolsos de mano y artículos similares, elaborados con materiales ncp	3 034	470	1 104	298	250	353	290	269	0	0	0
2010 Aserrado, acepillado e impregnación de la madera	4 677	286	1 638	887	606	368	502	390	0	0	0
2020 Fabricación de hojas de madera para enchapado; fabricación de tableros contrachapados, tableros laminados, tableros de partículas y otros tableros y paneles	1 071	45	312	166	133	124	291	0	0	0	0
2030 Fabricación de partes y piezas de carpintería para edificios y construcciones	12 677	1 703	6 677	1 601	810	833	773	280	0	0	0
2040 Fabricación de recipientes de madera	1 855	226	798	290	222	159	160	0	0	0	0
2090 Fabricación de otros productos de madera; fabricación de artículos de corcho, cestería y espartería	19 176	2 271	7 572	2 877	2 043	2 054	1 139	220	1 000	0	0

Cuadro 4.30 (continuación)
Personal ocupado en unidades económicas¹ de industria, por tamaño de la unidad económica, según áreas y código CIU
Total nacional
2005

Áreas y códigos CIU ²	Total personal ocupado	Tamaño de la unidad económica (promedio de personas que trabajaron en el último mes)							Personas
		1	2 a 5	6 a 10	11 a 20	21 a 50	51 a 200	201 a 500	
2101 Fabricación de pastas celulósicas; papel y cartón	7 997	443	1 565	775	898	984	1 052	1 463	817
2102 Fabricación de papel y cartón ondulado, fabricación de envases, empaques y de embalajes de papel y cartón	3 301	112	416	260	265	404	1 094	750	0
2109 Fabricación de otros artículos de papel y cartón	3 261	97	460	271	257	449	604	218	905
2211 Edición de libros, folletos, partituras y otras publicaciones	5 605	47	413	415	475	416	1 650	1 589	600
2212 Edición de periódicos, revistas y publicaciones periódicas	1 780	13	146	110	127	145	584	655	0
2213 Edición de materiales grabados	99	11	26	27	0	35	0	0	0
2219 Otros trabajos de edición	2 947	171	1 074	454	319	499	430	0	0
2220 Actividades de impresión	7 837	315	2 855	929	910	1 186	1 096	0	546
2231 Arte, diseño y composición	2 982	318	1 073	284	303	718	286	0	0
2232 Fotomecánica y análogos	345	23	136	31	46	109	0	0	0
2233 Encuadernación	1 599	63	311	83	96	25	171	0	850
2234 Acabado o recubrimiento	1 139	83	397	171	156	237	95	0	0
2239 Otros servicios conexos ncp	276	15	86	42	93	40	0	0	0
2240 Reproducción de materiales grabados	282	9	46	20	46	66	95	0	0
2310 Fabricación de productos de hornos de coque	286	4	31	30	0	136	85	0	0
2321 Fabricación de productos de la refinación del petróleo, elaborados en refinería	1 133	16	146	158	136	268	409	0	0
2322 Elaboración de productos derivados del petróleo, fuera de refinería	1 252	9	137	189	118	302	497	0	0
2330 Elaboración de combustible nuclear	81	1	12	0	17	0	51	0	0
2411 Fabricación de sustancias químicas básicas, excepto abonos y compuestos inorgánicos nitrogenados	3 623	45	329	214	424	723	852	1 036	0

Cuadro 4.30 (continuación)
Personal ocupado en unidades económicas de industria, por tamaño de la unidad económica, según áreas y código CIU
Total nacional 2005

Áreas y códigos CIU ²	Total personal ocupado	Tamaño de la unidad económica (promedio de personas que trabajaron en el último mes)										Personas
		1	2 a 5	6 a 10	11 a 20	21 a 50	51 a 200	201 a 500	501 y más			
2412 Fabricación de abonos y compuestos inorgánicos nitrogenados	1 437	21	143	127	83	272	315	476	0			
2413 Fabricación de plásticos en formas primarias	2 719	24	176	66	173	331	309	334	1 306			
2414 Fabricación de caucho sintético en formas primarias	740	7	46	30	66	45	276	270	0			
2421 Fabricación de plaguicidas y otros productos químicos de uso agropecuario	578	8	62	105	72	109	222	0	0			
2422 Fabricación de pinturas, barnices y revestimientos similares, tintas para impresión y masillas	1 989	52	395	211	332	468	251	280	0			
2423 Fabricación de productos farmacéuticos, sustancias químicas medicinales y productos botánicos	14 453	18	107	190	432	870	1 598	3 089	8 149			
2424 Fabricación de jabones y detergentes, preparados para limpiar y pulir; perfumes y preparados de tocador	11 042	161	715	447	548	977	2 525	1 874	3 795			
2429 Fabricación de otros productos químicos ncp	7 844	133	762	516	575	1 049	2 098	2 711	0			
2430 Fabricación de fibras sintéticas y artificiales	1 153	16	70	48	69	0	0	0	950			
2511 Fabricación de llantas y neumáticos de caucho	1 035	15	68	64	91	90	60	0	647			
2512 Reencauche de llantas usadas	634	5	21	6	27	167	200	208	0			
2513 Fabricación de formas básicas de caucho	787	32	169	79	197	221	89	0	0			
2519 Fabricación de otros productos de caucho ncp	4 169	75	536	337	430	719	1 053	1 019	0			
2521 Fabricación de formas básicas de plástico	14 481	223	1 976	1 496	1 386	2 172	4 362	1 966	900			
2529 Fabricación de artículos de plástico ncp	16 873	126	1 235	1 059	1 169	2 956	4 588	3 713	2 027			
2610 Fabricación de vidrio y de productos de vidrio	952	26	88	82	87	88	277	304	0			

Cuadro 4.30 (continuación)
Personal ocupado en unidades económicas de industria, por tamaño de la unidad económica, según áreas y código CIU
Total nacional
2005

Áreas y códigos CIU ²	Total personal ocupado	Tamaño de la unidad económica (promedio de personas que trabajaron en el último mes)							Personas
		1	2 a 5	6 a 10	11 a 20	21 a 50	51 a 200	201 a 500	
2691 Fabricación de productos de cerámica no refractaria, para uso no estructural	249	54	98	24	27	46	0	0	0
2692 Fabricación de productos de cerámica refractaria	225	13	90	34	88	0	0	0	0
2693 Fabricación de productos de arcilla y cerámica no refractaria, para uso estructural	3 207	29	205	50	45	121	342	0	2 415
2694 Fabricación de cemento, cal y yeso	1 645	30	134	46	78	155	321	881	0
2695 Fabricación de artículos de hormigón, cemento y yeso	681	44	178	69	44	157	189	0	0
2696 Corte, tallado y acabado de la piedra	180	31	81	47	0	21	0	0	0
2699 Fabricación de otros productos minerales no metálicos ncp	1 697	72	289	203	166	257	710	0	0
2710 Industrias básicas de hierro y de acero	13 715	401	2 445	1 060	1 036	1 787	3 030	1 999	1 957
2721 Industrias básicas de metales preciosos	514	58	216	31	15	24	170	0	0
2729 Industrias básicas de otros metales no ferrosos	1 174	60	367	154	137	249	207	0	0
2731 Fundición de hierro y de acero	10 972	472	2 182	997	650	1 450	1 540	3 055	626
2732 Fundición de metales no ferrosos	764	19	169	45	104	145	282	0	0
2811 Fabricación de productos metálicos para uso estructural	4 523	470	1 910	489	204	234	548	668	0
2812 Fabricación de tanques, depósitos y recipientes de metal (excepto los utilizados para envase o transporte de mercancías)	703	15	130	89	73	184	212	0	0
2813 Fabricación de generadores de vapor, excepto calderas de agua caliente para calefacción central	218	2	10	9	0	0	197	0	0
2891 Forja, prensado, estampado y laminado de metal; pulvimetalurgia	7 920	363	2 363	969	982	1 021	1 352	870	0

Cuadro 4.30 (continuación)
Personal ocupado en unidades económicas¹ de industria, por tamaño de la unidad económica, según áreas y código CIU
Total nacional
2005

Áreas y códigos CIU ²	Total personal ocupado	Tamaño de la unidad económica (promedio de personas que trabajaron en el último mes)							Personas	
		1	2 a 5	6 a 10	11 a 20	21 a 50	51 a 200	201 a 500	501 y más	
2892 Tratamiento y revestimiento de metales; trabajos de ingeniería mecánica en general realizados a cambio de una retribución o por contrata	2 370	119	542	342	208	305	272	582	0	
2893 Fabricación de artículos de cuchillería, herramientas de mano y artículos de ferretería	1 264	65	162	71	95	95	195	581	0	
2899 Fabricación de otros productos elaborados de metal ncp	12 377	645	3 042	1 441	1 343	2 069	2 228	1 609	0	
2911 Fabricación de motores y turbinas, excepto motores para aeronaves, vehículos automotores y motocicletas	834	4	44	60	32	25	112	557	0	
2912 Fabricación de bombas, compresores, grifos y válvulas	686	5	48	32	170	109	322	0	0	
2913 Fabricación de cojinetes, engranajes, trenes de engranajes y piezas de transmisión	920	11	124	170	129	260	226	0	0	
2914 Fabricación de hornos, hogares y quemadores industriales	77	4	24	19	30	0	0	0	0	
2915 Fabricación de equipo de equipo de elevación y manipulación	162	2	29	23	40	68	0	0	0	
2919 Fabricación de otros tipos de maquinaria de uso general ncp	592	4	93	89	88	127	191	0	0	
2921 Fabricación de maquinaria agropecuaria y forestal	811	8	126	86	102	214	275	0	0	
2922 Fabricación de máquinas herramientas	1 242	38	271	226	215	405	87	0	0	
2923 Fabricación de maquinaria para la metalurgia	671	7	107	95	134	135	193	0	0	
2924 Fabricación de maquinaria para la explotación de minas y canteras y para la construcción	247	3	20	38	23	163	0	0	0	
2925 Fabricación de maquinaria para la elaboración de alimentos, bebidas y tabaco	340	5	84	93	52	106	0	0	0	

Cuadro 4.30 (continuación)
Personal ocupado en unidades económicas¹ de industria, por tamaño de la unidad económica, según áreas y código CIU
Total nacional
2005

Áreas y códigos CIU ²	Total personal ocupado	Tamaño de la unidad económica (promedio de personas que trabajaron en el último mes)							Personas
		1	2 a 5	6 a 10	11 a 20	21 a 50	51 a 200	201 a 500	
2926 Fabricación de maquinaria para la elaboración de productos textiles, prendas de vestir y cueros	147	7	51	75	14	0	0	0	0
2927 Fabricación de armas y municiones	14	1	4	9	0	0	0	0	0
2929 Fabricación de otros tipos de maquinaria de uso especial ncp	4 114	45	534	461	715	625	1 405	329	0
2930 Fabricación de aparatos de uso doméstico ncp	2 082	15	184	139	279	646	819	0	0
3000 Fabricación de maquinaria de oficina, contabilidad e informática	2 042	39	271	188	311	507	726	0	0
3110 Fabricación de motores, generadores y transformadores eléctricos	512	10	54	55	60	178	155	0	0
3120 Fabricación de aparatos de distribución y control de la energía eléctrica	3 967	29	301	284	318	543	888	369	1 235
3130 Fabricación de hilos y cables aislados	191	1	4	30	25	30	101	0	0
3140 Fabricación de acumuladores y de pilas eléctricas	165	2	21	18	20	31	73	0	0
3150 Fabricación de lámparas eléctricas y equipos de iluminación	951	7	62	60	89	80	75	578	0
3190 Fabricación de otros tipos de equipo eléctrico ncp	1 736	19	125	108	175	215	269	272	553
3210 Fabricación de tubos y válvulas electrónicas y de otros componentes electrónicos	457	9	86	64	76	74	148	0	0
3220 Fabricación de transmisores de radio y televisión y de aparatos para telefonía y telegrafía	1 067	22	154	93	138	126	534	0	0
3230 Fabricación de receptores de radio y televisión, de aparatos de grabación y de reproducción del sonido o de la imagen, y de productos conexos	2 225	29	161	84	29	0	393	0	1 529
3311 Fabricación de equipo médico y quirúrgico y de aparatos ortésicos y protésicos	1 269	27	210	237	111	159	170	355	0

Cuadro 4.30 (continuación)
Personal ocupado en unidades económicas¹ de industria, por tamaño de la unidad económica, según áreas y código CIU
Total nacional
2005

Áreas y códigos CIU ²	Total personal ocupado	Tamaño de la unidad económica (promedio de personas que trabajaron en el último mes)							Personas
		1	2 a 5	6 a 10	11 a 20	21 a 50	51 a 200	201 a 500	
3312 Fabricación de instrumentos y aparatos para medir, verificar, ensayar, navegar y otros fines, excepto equipo de control de procesos industriales	317	14	53	52	41	73	84	0	0
3313 Fabricación de equipo de control de procesos industriales	855	9	75	66	168	110	67	360	0
3320 Fabricación de instrumentos ópticos y de equipo fotográfico	907	49	321	181	65	156	135	0	0
3330 Fabricación de relojes	278	59	121	43	13	42	0	0	0
3410 Fabricación de vehículos automotores y sus motores	3 423	16	123	82	133	344	266	400	2 059
3420 Fabricación de carrocerías para vehículos automotores; fabricación de remolques y semirremolques	2 747	8	125	213	415	399	767	820	0
3430 Fabricación de partes, piezas (autopartes) y accesorios (lujos) para vehículos automotores y para sus motores	4 917	13	204	77	235	196	1 118	1 574	1 500
3511 Construcción y reparación de buques	213	1	19	22	47	64	60	0	0
3512 Construcción y reparación de embarcaciones de recreo y de deporte	168	0	0	0	0	35	133	0	0
3520 Fabricación de locomotoras y de material rodante para ferrocarriles y tranvías	352	0	9	10	43	0	0	290	0
3530 Fabricación de aeronaves y de naves espaciales	10	0	10	0	0	0	0	0	0
3591 Fabricación de motocicletas	3 022	14	130	121	159	150	401	970	1 077
3592 Fabricación de bicicletas y de sillones de ruedas para discapacitados	446	21	135	120	49	121	0	0	0
3599 Fabricación de otros tipos de equipo de transporte ncp	44	1	2	17	0	24	0	0	0

Cuadro 4.30 (continuación)
Personal ocupado en unidades económicas¹ de industria, por tamaño de la unidad económica, según áreas y código CIU
Total nacional
2005

Áreas y códigos CIU ²	Total personal ocupado	Tamaño de la unidad económica (promedio de personas que trabajaron en el último mes)							Personas
		1	2 a 5	6 a 10	11 a 20	21 a 50	51 a 200	201 a 500	
3611 Fabricación de muebles para el hogar	26 611	2 154	11 223	4 523	2 518	2 585	2 008	900	700
3612 Fabricación de muebles para la oficina	5 575	128	990	728	523	836	1 300	220	850
3613 Fabricación de muebles para comercio y servicios	3 990	197	1 369	872	597	730	225	0	0
3614 Fabricación de colchones y sormieres	1 230	99	429	102	69	130	401	0	0
3619 Fabricación de otros muebles ncp	624	84	259	54	137	0	90	0	0
3691 Fabricación de joyas y de artículos conexos	256	46	92	23	20	75	0	0	0
3692 Fabricación de instrumentos musicales	322	33	75	37	12	35	130	0	0
3693 Fabricación de artículos deportivos	182	11	71	25	75	0	0	0	0
3694 Fabricación de juegos y juguetes	358	37	125	42	43	111	0	0	0
3699 Otras industrias manufactureras ncp	24 143	1 141	5 004	2 296	2 286	2 585	4 960	3 904	1 967
3710 Reciclaje de desperdicios y de desechos metálicos	1 311	148	630	159	169	30	175	0	0
3720 Reciclaje de desperdicios y desechos no metálicos	3 505	244	1 320	533	421	424	563	0	0
0000 Sin información	0	0	0	0	0	0	0	0	0
Resto									
Total	153 178	5 741	29 259	18 240	11 528	15 226	18 699	11 029	43 456
1511 Producción, transformación y conservación de carne y de derivados cárnicos	3 624	184	586	297	286	349	722	0	1 200
1512 Transformación y conservación de pescado y de derivados del pescado	139	19	78	31	11	0	0	0	0
1521 Elaboración de alimentos comopuestos principalmente de frutas, legumbres, y hortalizas	6 392	320	751	329	476	1 117	2 400	0	999
1522 Elaboración de aceites y grasas de origen vegetal y animal	5 601	59	105	56	128	310	1 124	1 570	2 249

Cuadro 4.30 (continuación)
Personal ocupado en unidades económicas¹ de industria, por tamaño de la unidad económica, según áreas y código CIU
Total nacional
2005

Áreas y códigos CIU ²	Total personal ocupado	Tamaño de la unidad económica (promedio de personas que trabajaron en el último mes)							Personas	
		1	2 a 5	6 a 10	11 a 20	21 a 50	51 a 200	201 a 500	501 y más	
1530 Elaboración de productos lácteos	13 310	1 495	5 286	634	565	636	599	235	3 860	
1541 Elaboración de productos de molinería	1 398	250	688	74	49	165	172	0	0	
1542 Elaboración de almidones y de productos derivados del almidón	1 799	170	489	107	113	119	171	630	0	
1543 Elaboración de alimentos preparados para animales	1 517	34	188	135	170	210	780	0	0	
1551 Elaboración de productos de panadería	2 730	266	985	89	61	59	70	0	1 200	
1552 Elaboración de macarrones, fideos, alucuz y productos farináceos similares	331	2	9	0	0	0	0	0	0	
1561 Trilla de café	278	63	174	41	0	0	0	0	0	
1562 Descafeinado	2	2	0	0	0	0	0	0	0	
1563 Tostión y molienda del café	153	3	16	16	18	0	100	0	0	
1564 Elaboración de otros derivados del café	159	17	64	16	12	50	0	0	0	
1571 Fabricación y refinación de azúcar	30 532	51	2 065	2 765	1 621	2 565	787	875	19 803	
1572 Fabricación de panela	31 443	163	8 039	10 057	5 268	5 953	1 663	300	0	
1581 Elaboración de cacao, chocolate y productos de confitería	5 486	106	267	152	57	80	150	0	4 674	
1589 Elaboración de otros productos alimenticios ncp	1 079	75	270	111	40	111	141	331	0	
1591 Destilación, rectificación y mezcla de bebidas alcohólicas; producción de alcohol etílico a partir de sustancias fermentadas	390	18	63	37	12	0	260	0	0	
1592 Elaboración de bebidas fermentadas no destiladas	542	56	143	106	67	0	170	0	0	
1593 Producción de malta, elaboración de cervezas y otras bebidas malteadas	311	15	23	0	0	0	273	0	0	
1594 Elaboración de bebidas no alcohólicas; producción de aguas minerales	502	192	120	28	23	69	70	0	0	
1600 Fabricación de productos de tabaco	219	48	114	30	27	0	0	0	0	

Cuadro 4.30 (continuación)
Personal ocupado en unidades económicas¹ de industria, por tamaño de la unidad económica, según áreas y código CIU
Total nacional
2005

Áreas y códigos CIU ²	Total personal ocupado	Tamaño de la unidad económica (promedio de personas que trabajaron en el último mes)							Personas		
		1	2 a 5	6 a 10	11 a 20	21 a 50	51 a 200	201 a 500	501 y más		
1710 Preparación e hilatura de fibras textiles	3 326	154	2 399	351	0	62	360	0	0	0	
1720 Tejedura de productos textiles	207	10	27	7	18	0	145	0	0	0	
1730 Acabado de productos textiles no producidos en la misma unidad de producción	132	22	49	20	16	25	0	0	0	0	
1741 Confección de artículos con materiales textiles no producidos en la misma unidad, excepto prendas de vestir	44	19	19	6	0	0	0	0	0	0	
1742 Fabricación de tapices y alfombras para pisos	22	5	8	9	0	0	0	0	0	0	
1743 Fabricación de cuerdas, cordones, cables, bramantes y redes	362	11	229	68	0	0	54	0	0	0	
1749 Fabricación de otros artículos textiles ncp	388	17	41	0	0	0	0	330	0	0	
1750 Fabricación de tejidos y artículos de punto y ganchillo	933	31	32	0	0	0	0	0	870	0	
1810 Fabricación de prendas de vestir, excepto prendas de piel	4 026	303	238	80	101	97	288	0	2 919	0	
1820 Preparado y teñido de pieles; fabricación de artículos de piel	73	7	9	27	0	30	0	0	0	0	
1910 Curtido y preparado de cueros	144	12	42	46	44	0	0	0	0	0	
1921 Fabricación de calzado de cuero y piel, con cualquier tipo de suela, excepto el calzado deportivo	918	12	46	0	0	130	130	0	600	0	
1922 Fabricación de calzado de materiales textiles, con cualquier tipo de suela, excepto el calzado deportivo	66	10	16	0	0	40	0	0	0	0	
1923 Fabricación de calzado de caucho, excepto el calzado deportivo	16	5	11	0	0	0	0	0	0	0	
1924 Fabricación de calzado de plástico, excepto el calzado deportivo	6	1	5	0	0	0	0	0	0	0	
1925 Fabricación de calzado deportivo, incluso el moldeado	73	4	5	0	0	0	64	0	0	0	

Cuadro 4.30 (continuación)
Personal ocupado en unidades económicas' de industria, por tamaño de la unidad económica, según áreas y código CIU
Total nacional
2005

Áreas y códigos CIU ²	Total personal ocupado	Tamaño de la unidad económica (promedio de personas que trabajaron en el último mes)								Personas	
		1	2 a 5	6 a 10	11 a 20	21 a 50	51 a 200	201 a 500	501 y más		
1926 Fabricación de partes de calzado	35	13	9	0	13	0	0	0	0	0	0
1929 Fabricación de calzado ncp	31	6	17	8	0	0	0	0	0	0	0
1931 Fabricación de artículos de viaje, bolsos de mano y artículos similares, elaborados en cuero; fabricación de artículos de talabartería y guarnicionería	154	21	66	17	0	50	0	0	0	0	0
1932 Fabricación de artículos de viaje, bolsos de mano y artículos similares, elaborados en materiales sintéticos, plástico e imitaciones de cuero	137	18	57	22	0	40	0	0	0	0	0
1939 Fabricación de artículos de viaje, bolsos de mano y artículos similares, elaborados con materiales ncp	857	181	557	107	12	0	0	0	0	0	0
2010 Aserrado, acepillado e impregnación de la madera	608	36	171	111	131	107	52	0	0	0	0
2020 Fabricación de hojas de madera para enchapado; fabricación de tableros contrachapados, tableros laminados, tableros de partículas y otros tableros y paneles	116	0	20	26	42	28	0	0	0	0	0
2030 Fabricación de partes y piezas de carpintería para edificios y construcciones	783	175	325	116	42	0	125	0	0	0	0
2040 Fabricación de recipientes de madera	288	17	125	30	12	50	54	0	0	0	0
2090 Fabricación de otros productos de madera; fabricación de artículos de corcho, cestería y espartería	1 819	244	732	343	259	119	122	0	0	0	0
2101 Fabricación de pastas celulósicas; papel y cartón	632	19	20	8	12	40	70	463	0	0	0
2102 Fabricación de papel y cartón ondulado, fabricación de envases, empaques y de embalajes de papel y cartón	134	1	3	19	12	22	77	0	0	0	0

Cuadro 4.30 (continuación)
Personal ocupado en unidades económicas¹ de industria, por tamaño de la unidad económica, según áreas y código CIU
Total nacional
2005

Áreas y códigos CIU ²	Total personal ocupado	Tamaño de la unidad económica (promedio de personas que trabajaron en el último mes)							Personas
		1	2 a 5	6 a 10	11 a 20	21 a 50	51 a 200	201 a 500	
2109 Fabricación de otros artículos de papel y cartón	369	4	3	12	0	0	0	350	0
2211 Edición de libros, folletos, partituras y otras publicaciones	3	1	2	0	0	0	0	0	0
2212 Edición de periódicos, revistas y publicaciones periódicas	0	0	0	0	0	0	0	0	0
2213 Edición de materiales grabados	0	0	0	0	0	0	0	0	0
2219 Otros trabajos de edición	4	4	0	0	0	0	0	0	0
2220 Actividades de impresión	92	0	0	0	0	0	92	0	0
2231 Arte, diseño y composición	312	37	54	8	13	0	200	0	0
2232 Fotomecánica y análogos	42	0	0	0	0	42	0	0	0
2233 Encuadernación	0	0	0	0	0	0	0	0	0
2234 Acabado o recubrimiento	2	0	2	0	0	0	0	0	0
2239 Otros servicios conexos ncp	24	0	3	6	15	0	0	0	0
2240 Reproducción de materiales grabados	0	0	0	0	0	0	0	0	0
2310 Fabricación de productos de hornos de coque	92	1	24	13	30	24	0	0	0
2321 Fabricación de productos de la refinación del petróleo, elaborados en refinería	144	0	23	40	81	0	0	0	0
2322 Elaboración de productos derivados del petróleo, fuera de refinería	88	0	9	10	14	0	55	0	0
2330 Elaboración de combustible nuclear	0	0	0	0	0	0	0	0	0
2411 Fabricación de sustancias químicas básicas, excepto abonos y compuestos inorgánicos nitrogenados	612	4	22	36	26	118	406	0	0
2412 Fabricación de abonos y compuestos inorgánicos nitrogenados	184	5	32	15	16	62	54	0	0
2413 Fabricación de plásticos en formas primarias	29	0	10	8	11	0	0	0	0
2414 Fabricación de caucho sintético en formas primarias	12	0	2	10	0	0	0	0	0

Cuadro 4.30 (continuación)
Personal ocupado en unidades económicas¹ de industria, por tamaño de la unidad económica, según áreas y código CIU
Total nacional
2005

Áreas y códigos CIU ²	Total personal ocupado	Tamaño de la unidad económica (promedio de personas que trabajaron en el último mes)							Personas
		1	2 a 5	6 a 10	11 a 20	21 a 50	51 a 200	201 a 500	
2421 Fabricación de plaguicidas y otros productos químicos de uso agropecuario	79	1	8	20	0	50	0	0	0
2422 Fabricación de pinturas, barnices y revestimientos similares, tintas para impresión y masillas	233	0	9	10	17	32	165	0	0
2423 Fabricación de productos farmacéuticos, sustancias químicas medicinales y productos botánicos	171	2	0	26	0	61	82	0	0
2424 Fabricación de jabones y detergentes, preparados para limpiar y pulir; perfumes y preparados de tocador	517	6	35	6	12	0	52	406	0
2429 Fabricación de otros productos químicos ncp	769	11	75	42	43	115	194	289	0
2430 Fabricación de fibras sintéticas y artificiales	4	1	3	0	0	0	0	0	0
2511 Fabricación de llantas y neumáticos de caucho	756	1	5	0	0	0	0	0	750
2512 Reencauche de llantas usadas	35	0	0	10	0	25	0	0	0
2513 Fabricación de formas básicas de caucho	33	1	2	0	0	30	0	0	0
2519 Fabricación de otros productos de caucho ncp	242	1	6	9	26	0	200	0	0
2521 Fabricación de formas básicas de plástico	979	3	28	46	47	125	130	0	600
2529 Fabricación de artículos de plástico ncp	616	1	9	20	0	41	545	0	0
2610 Fabricación de vidrio y de productos de vidrio	154	1	7	8	0	0	138	0	0
2691 Fabricación de productos de cerámica no refractaria, para uso no estructural	15	0	8	7	0	0	0	0	0
2692 Fabricación de productos de cerámica refractaria	10	0	2	8	0	0	0	0	0

Cuadro 4.30 (continuación)
Personal ocupado en unidades económicas¹ de industria, por tamaño de la unidad económica, según áreas y código CIU
Total nacional
2005

Áreas y códigos CIU ²	Total personal ocupado	Tamaño de la unidad económica (promedio de personas que trabajaron en el último mes)							Personas
		1	2 a 5	6 a 10	11 a 20	21 a 50	51 a 200	201 a 500	
2693 Fabricación de productos de arcilla y cerámica no refractaria, para uso estructural	1 573	1	46	46	41	121	177	1 141	0
2694 Fabricación de cemento, cal y yeso	548	3	37	14	14	43	220	217	0
2695 Fabricación de artículos de hormigón, cemento y yeso	133	2	18	18	0	95	0	0	0
2696 Corte, tallado y acabado de la piedra	0	0	0	0	0	0	0	0	0
2699 Fabricación de otros productos minerales no metálicos ncp	640	3	73	80	99	119	266	0	0
2710 Industrias básicas de hierro y de acero	3 655	13	63	6	70	37	164	442	2 860
2721 Industrias básicas de metales preciosos	0	0	0	0	0	0	0	0	0
2729 Industrias básicas de otros metales no ferrosos	172	2	0	0	0	0	170	0	0
2731 Fundición de hierro y de acero	1 168	14	48	28	39	185	340	514	0
2732 Fundición de metales no ferrosos	42	0	12	0	0	30	0	0	0
2811 Fabricación de productos metálicos para uso estructural	92	10	58	9	15	0	0	0	0
2812 Fabricación de tanques, depósitos y recipientes de metal (excepto los utilizados para envase o transporte de mercancías)	28	1	5	0	0	22	0	0	0
2813 Fabricación de generadores de vapor, excepto calderas de agua caliente para calefacción central	0	0	0	0	0	0	0	0	0
2891 Forja, prensado, estampado y laminado de metal; pulvimetalurgia	264	12	56	0	29	0	167	0	0
2892 Tratamiento y revestimiento de metales; trabajos de ingeniería mecánica en general realizados a cambio de una retribución o por contrata	36	5	4	16	11	0	0	0	0
2893 Fabricación de artículos de cuchillería, herramientas de mano y artículos de ferretería	7	0	7	0	0	0	0	0	0

Cuadro 4.30 (continuación)
Personal ocupado en unidades económicas¹ de industria, por tamaño de la unidad económica, según áreas y código CIU
Total nacional
2005

Áreas y códigos CIU ²	Total personal ocupado	Tamaño de la unidad económica (promedio de personas que trabajaron en el último mes)							Personas
		1	2 a 5	6 a 10	11 a 20	21 a 50	51 a 200	201 a 500	
2899 Fabricación de otros productos elaborados de metal ncp	1 199	13	52	39	54	80	150	811	0
2911 Fabricación de motores y turbinas, excepto motores para aeronaves, vehículos automotores y motocicletas	0	0	0	0	0	0	0	0	0
2912 Fabricación de bombas, compresores, grifos y válvulas	12	0	0	0	12	0	0	0	0
2913 Fabricación de cojinetes, engranajes, trenes de engranajes y piezas de transmisión	26	1	9	0	16	0	0	0	0
2914 Fabricación de hornos, hogares y quemadores industriales	0	0	0	0	0	0	0	0	0
2915 Fabricación de equipo de elevación y manipulación	0	0	0	0	0	0	0	0	0
2919 Fabricación de otros tipos de maquinaria de uso general ncp	8	1	7	0	0	0	0	0	0
2921 Fabricación de maquinaria agropecuaria y forestal	10	0	10	0	0	0	0	0	0
2922 Fabricación de máquinas herramientas	131	1	9	27	14	0	80	0	0
2923 Fabricación de maquinaria para la metalurgia	38	0	7	6	0	25	0	0	0
2924 Fabricación de maquinaria para la explotación de minas y cantos y para la construcción	0	0	0	0	0	0	0	0	0
2925 Fabricación de maquinaria para la elaboración de alimentos, bebidas y tabaco	50	0	3	0	0	47	0	0	0
2926 Fabricación de maquinaria para la elaboración de productos textiles, prendas de vestir y cueros	9	1	0	8	0	0	0	0	0
2927 Fabricación de armas y municiones	0	0	0	0	0	0	0	0	0
2929 Fabricación de otros tipos de maquinaria de uso especial ncp	138	2	4	21	33	0	78	0	0
2930 Fabricación de aparatos de uso doméstico ncp	17	1	10	6	0	0	0	0	0

Cuadro 4.30 (continuación)
Personal ocupado en unidades económicas¹ de industria, por tamaño de la unidad económica, según áreas y código CIU
Total nacional
2005

Áreas y códigos CIU ²	Total personal ocupado	Tamaño de la unidad económica (promedio de personas que trabajaron en el último mes)							Personas	
		1	2 a 5	6 a 10	11 a 20	21 a 50	51 a 200	201 a 500		501 y más
3000 Fabricación de maquinaria de oficina, contabilidad e informática	16	1	5	10	0	0	0	0	0	0
3110 Fabricación de motores, generadores y transformadores eléctricos	21	0	6	0	15	0	0	0	0	0
3120 Fabricación de aparatos de distribución y control de la energía eléctrica	483	0	0	6	11	40	0	426	0	0
3130 Fabricación de hilos y cables aislados	0	0	0	0	0	0	0	0	0	0
3140 Fabricación de acumuladores y de pilas eléctricas	0	0	0	0	0	0	0	0	0	0
3150 Fabricación de lámparas eléctricas y equipos de iluminación	0	0	0	0	0	0	0	0	0	0
3190 Fabricación de otros tipos de equipo eléctrico ncp	1	1	0	0	0	0	0	0	0	0
3210 Fabricación de tubos y válvulas electrónicas y de otros componentes electrónicos	1	1	0	0	0	0	0	0	0	0
3220 Fabricación de transmisores de radio y televisión y de aparatos para telefonía y telegrafía	1	1	0	0	0	0	0	0	0	0
3230 Fabricación de receptores de radio y televisión, de aparatos de grabación y de reproducción del sonido o de la imagen, y de pro- ductos conexos	1	1	0	0	0	0	0	0	0	0
3311 Fabricación de equipo médico y quirúrgico y de aparatos ortésicos y protésicos	9	0	3	6	0	0	0	0	0	0
3312 Fabricación de instrumentos y aparatos para medir, verificar, ensayar, navegar y otros fines, excepto equipo de control de procesos industriales	134	0	0	0	0	0	134	0	0	0
3313 Fabricación de equipo de control de procesos industriales	2	0	2	0	0	0	0	0	0	0

Cuadro 4.30 (continuación)
Personal ocupado en unidades económicas¹ de industria, por tamaño de la unidad económica, según áreas y código CIU
Total nacional
2005

Áreas y códigos CIU ²	Total personal ocupado	Tamaño de la unidad económica (promedio de personas que trabajaron en el último mes)								Personas
		1	2 a 5	6 a 10	11 a 20	21 a 50	51 a 200	201 a 500	501 y más	
3320 Fabricación de instrumentos ópticos y de equipo fotográfico	7	0	0	7	0	0	0	0	0	0
3330 Fabricación de relojes	7	0	7	0	0	0	0	0	0	0
3410 Fabricación de vehículos automotores y sus motores	221	0	0	10	0	27	184	0	0	0
3420 Fabricación de carrocerías para vehículos automotores; fabricación de remolques y semirremolques	550	0	3	0	45	0	242	260	0	0
3430 Fabricación de partes, piezas (autopartes) y accesorios (lujos) para vehículos automotores y para sus motores	210	0	4	0	16	0	190	0	0	0
3511 Construcción y reparación de buques	3	0	3	0	0	0	0	0	0	0
3512 Construcción y reparación de embarcaciones de recreo y de deporte	0	0	0	0	0	0	0	0	0	0
3520 Fabricación de locomotoras y de material rodante para ferrocarriles y tranvías	0	0	0	0	0	0	0	0	0	0
3530 Fabricación de aeronaves y de naves espaciales	0	0	0	0	0	0	0	0	0	0
3591 Fabricación de motocicletas	14	0	0	14	0	0	0	0	0	0
3592 Fabricación de bicicletas y de sillones de ruedas para discapacitados	3	1	2	0	0	0	0	0	0	0
3599 Fabricación de otros tipos de equipo de transporte ncp	0	0	0	0	0	0	0	0	0	0
3611 Fabricación de muebles para el hogar	2 225	230	645	240	191	184	735	0	0	0
3612 Fabricación de muebles para la oficina	329	17	38	8	49	32	185	0	0	0
3613 Fabricación de muebles para comercio y servicios	199	15	55	17	0	112	0	0	0	0
3614 Fabricación de colchones y so-mieres	14	5	9	0	0	0	0	0	0	0

Cuadro 4.30 (conclusión)
Personal ocupado en unidades económicas¹ de industria, por tamaño de la unidad económica, según áreas y código CIU
Total nacional
2005

Áreas y códigos CIU ²	Total personal ocupado	Tamaño de la unidad económica (promedio de personas que trabajaron en el último mes)							Personas
		1	2 a 5	6 a 10	11 a 20	21 a 50	51 a 200	201 a 500	
3619 Fabricación de otros muebles ncp	39	3	26	10	0	0	0	0	0
3691 Fabricación de joyas y de artículos conexos	14	1	4	9	0	0	0	0	0
3692 Fabricación de instrumentos musicales	22	0	12	10	0	0	0	0	0
3693 Fabricación de artículos deportivos	9	0	9	0	0	0	0	0	0
3694 Fabricación de juegos y juguetes	5	1	4	0	0	0	0	0	0
3699 Otras industrias manufactureras ncp	5 225	275	1 450	540	557	526	1 428	449	0
3710 Reciclaje de desperdicios y de desechos metálicos	520	14	66	9	11	0	0	420	0
3720 Reciclaje de desperdicios y desechos no metálicos	2 008	41	184	118	117	143	283	250	872
0000 Sin información	0	0	0	0	0	0	0	0	0

Fuente: DANE

¹ Incluye las unidades económicas independientes, las asociadas a hogares y los LEA

² CIU: Clasificación Industrial Internacional Uniforme de todas las actividades económicas, revisión 3 adaptada para Colombia

Cuadro 4.31
Unidades económicas¹ de comercio, por tamaño de la unidad económica, según áreas y código CIU
Total nacional
2005

Áreas y códigos CIU ²	Total unidades de comercio	Tamaño de la unidad económica (promedio de personas que trabajaron en el último mes)								Unidades económicas		
		1	2 a 5	6 a 10	11 a 20	21 a 50	51 a 200	201 a 500	501 y más	No informa		
Total	750 400	408 261	298 014	20 597	7 881	3 645	1 376	238	85	10 303		
5011 Comercio de vehículos automotores nuevos	1 005	193	462	132	97	74	43	4	0	0		
5012 Comercio de vehículos automotores usados	798	210	471	78	28	9	2	0	0	0		
5020 Mantenimiento y reparación de vehículos automotores	40 837	12 780	23 072	3 015	777	212	55	1	8	917		
5030 Comercio de partes, piezas (autopartes) y accesorios (lujos) para vehículos automotores	10 521	3 340	6 090	693	281	94	21	1	0	1		
5040 Comercio, mantenimiento y reparación de motocicletas y de sus partes, piezas y accesorios	13 502	6 636	6 324	379	118	31	11	0	1	2		
5051 Comercio al por menor de combustible para automotores	4 725	1 841	1 629	536	365	88	17	2	0	247		
5052 Comercio al por menor de lubricantes (aceites, grasas), aditivos y productos de limpieza para vehículos automotores	2 511	990	1 258	168	76	18	1	0	0	0		
Comercio al por mayor de:												
5121 Materias primas, productos agrícolas y pecuarios, excepto café y flores	2 899	962	933	153	105	44	22	4	0	676		
5122 Café pergamino	820	235	479	57	28	16	5	0	0	0		
5123 Flores y plantas ornamentales	1 998	208	336	74	40	42	60	51	14	1 173		
5124 Materias primas pecuarias y de animales vivos y sus productos	600	173	314	58	37	16	2	0	0	0		
5125 Productos alimenticios, excepto café trillado	5 926	2 119	2 832	437	266	167	92	9	2	2		
5126 Café trillado	174	40	84	17	15	13	5	0	0	0		
5127 Bebidas y productos del tabaco	2 067	983	796	151	73	49	13	1	1	0		
5131 Productos textiles y productos confeccionados para uso doméstico	1 728	465	882	180	114	51	31	5	0	0		

Cuadro 4.31 (continuación)
Unidades económicas' de comercio, por tamaño de la unidad económica, según áreas y código CIU
Total nacional
2005

Áreas y códigos CIU ²	Total unidades de comercio	Tamaño de la unidad económica (promedio de personas que trabajaron en el último mes)										Unidades económicas		
		1	2 a 5	6 a 10	11 a 20	21 a 50	51 a 200	201 a 500	501 y más	No informa				
Comercio al por mayor de:														
5132 Prendas de vestir, accesorios de bordados en piel	2 100	945	923	123	61	30	13	3	2	0				
5133 Calzado	1 043	311	539	97	66	28	2	0	0	0				
5134 Aparatos, artículos y equipos de uso doméstico	577	136	300	69	39	23	9	1	0	0				
5135 Productos farmacéuticos, medicinales, cosméticos y de tocador	1 172	293	485	172	88	82	38	11	3	0				
5136 Equipos médicos y quirúrgicos y de aparatos ortésicos y protésicos	404	45	206	68	50	26	8	0	1	0				
5137 Papel y cartón; productos de papel y cartón	1 352	440	640	132	63	53	24	0	0	0				
5139 Otros productos de consumo ncp	1 074	368	537	82	49	27	8	3	0	0				
5141 Materiales de construcción, ferretería y vidrio	2 199	418	1 152	300	147	102	25	4	0	51				
5142 Pinturas y productos conexos	230	48	127	23	22	9	1	0	0	0				
5151 Combustibles sólidos, líquidos, gaseosos y productos conexos	480	74	188	107	58	41	9	3	0	0				
5152 Metales y minerales metalíferos en formas primarias	316	68	149	42	35	16	5	1	0	0				
5153 Productos químicos básicos, plásticos y caucho en formas primarias y productos químicos de uso agropecuario	572	107	291	79	50	36	8	1	0	0				
5154 Fibras textiles	839	116	598	100	13	10	2	0	0	0				
5155 Desperdicios o desechos industriales y material para reciclaje	2 614	747	1 210	144	68	35	9	0	0	401				
5159 Otros productos intermedios ncp	169	33	109	15	11	0	1	0	0	0				
5161 Maquinaria y equipo para la agricultura, minería, construcción y la industria	361	34	178	71	36	30	9	3	0	0				
5162 Equipo de transporte, excepto vehículos automotores y motocicletas	103	16	50	14	13	5	5	0	0	0				

Cuadro 4.31 (continuación)
Unidades económicas' de comercio, por tamaño de la unidad económica, según áreas y código CIU
Total nacional
2005

Áreas y códigos CIU ²	Total unidades de comercio	Tamaño de la unidad económica (promedio de personas que trabajaron en el último mes)										Unidades económicas					
		1	2 a 5	6 a 10	11 a 20	21 a 50	51 a 200	201 a 500	501 y más	No informa							
Comercio al por mayor de:																	
5163 Maquinaria para oficina, contabilidad e informática	411	48	202	73	46	29	12	1	0	0							
5169 Maquinaria y equipo ncp	430	43	230	73	48	25	8	2	1	0							
5170 Mantenimiento y reparación de maquinaria y equipo	9 679	3 099	5 047	879	366	194	80	8	3	3							
5190 Productos diversos ncp	7 280	1 949	3 258	831	510	271	126	20	8	307							
Comercio al por menor:																	
5211 En establecimientos no especializados, con surtido compuesto principalmente de alimentos (viveres en general), bebidas y tabaco	175 390	108 019	64 667	1 503	543	335	214	34	14	61							
5219 Establecimientos no especializados, con surtido compuesto principalmente por productos diferentes de alimentos (viveres en general), bebidas y tabaco	59 235	39 139	17 796	429	113	47	19	3	1	1 688							
Comercio al por menor, en establecimiento especializado, de:																	
5221 Frutas y verduras	43 726	26 273	16 376	614	157	104	35	4	1	162							
5222 Leche, productos lácteos y huevos	13 041	7 398	5 029	231	73	45	10	2	0	253							
5223 Carnes (incluye aves de corral), Productos cárnicos, pescados y productos de mar	24 076	12 729	9 929	438	150	60	21	1	0	748							
5224 Productos de confitería	20 718	15 609	4 841	140	47	22	9	2	0	48							
5225 Bebidas y productos del tabaco	37 521	23 896	12 532	450	137	35	11	2	1	457							
5229 Otros productos alimenticios ncp	17 169	9 996	6 684	294	101	56	20	6	3	9							
5231 Productos farmacéuticos, medicinales y odontológicos; artículos de perfumería, cosméticos y de tocador	20 937	9 977	9 283	755	237	86	29	3	0	567							
5232 Productos textiles	9 428	4 792	3 965	409	163	67	23	8	0	1							

Cuadro 4.31 (continuación)
Unidades económicas' de comercio, por tamaño de la unidad económica, según áreas y código CIU
Total nacional
2005

Áreas y códigos CIU ²	Total unidades de comercio	Tamaño de la unidad económica (promedio de personas que trabajaron en el último mes)										Unidades económicas		
		1	2 a 5	6 a 10	11 a 20	21 a 50	51 a 200	201 a 500	501 y más	No informa				
Comercio al por menor, en establecimiento especializado, de:														
5233 Prendas de vestir y sus accesorios (incluye artículos de piel)	51 677	31 218	19 116	827	271	125	34	6	2	78				
5234 Todo tipo de calzado, artículos de cuero y sucedáneos del cuero	16 901	8 607	7 600	529	21	7	1	1	0	10				
5235 Electrodomésticos	5 781	1 954	3 108	391	112	21	4	0	0	0				
5236 Muebles para el hogar	6 052	2 504	3 106	316	38	11	2	0	0	2				
5237 Equipo y artículos de uso doméstico diferentes de electrodomésticos y muebles para el hogar	10 552	5 557	4 442	328	136	48	19	5	4	13				
5239 Productos nuevos de consumo doméstico ncp	8 416	3 960	3 824	234	50	12	4	1	1	330				
5241 Materiales de construcción, artículos de ferretería, cerrajería y productos de vidrio, excepto pinturas	21 427	7 504	11 188	1 167	406	160	29	2	0	971				
5242 Pinturas	2 312	807	1 334	113	42	13	2	0	0	1				
5243 Muebles para oficina, maquinaria y equipo de oficina, computadores y programas de computador	1 533	366	961	137	44	22	3	0	0	0				
5244 Libros, periódicos, materiales y artículos de papelería y escritorio	13 418	7 550	5 217	379	128	81	11	1	2	49				
5245 Equipo fotográfico	1 359	552	680	93	28	4	2	0	0	0				
5246 Equipo óptico y de precisión	1 996	758	1 136	75	23	3	1	0	0	0				
5249 Otros nuevos productos de consumo ncp	16 391	9 055	6 500	495	203	88	36	7	3	4				
5251 Artículos usados	6 725	4 302	2 321	65	23	10	2	0	1	1				
5252 Actividades comerciales de las casas de empeño o compraventas	4 748	1 490	2 335	68	10	4	0	0	0	841				
5271 Reparación de efectos personales	14 666	10 061	4 145	143	69	14	6	1	3	224				
5272 Reparación de enseres domésticos	21 689	13 675	7 518	352	78	37	15	4	5	5				
0000 Sin información	0	0	0	0	0	0	0	0	0	0				

Cuadro 4.31 (continuación)
Unidades económicas' de comercio, por tamaño de la unidad económica, según áreas y código CIU
Total nacional
2005

Áreas y códigos CIU ²	Total unidades de comercio	Tamaño de la unidad económica (promedio de personas que trabajaron en el último mes)							Unidades económicas				
		1	2 a 5	6 a 10	11 a 20	21 a 50	51 a 200	201 a 500	501 y más	No informa			
Cabecera													
Total	679 105	362 838	275 449	19 654	7 470	3 383	1 222	167	61	8 861			
5011 Comercio de vehículos automotores nuevos	977	179	452	132	95	73	42	4	0	0			
5012 Comercio de vehículos automotores usados	789	207	467	77	27	9	2	0	0	0			
5020 Mantenimiento y reparación de vehículos automotores	39 007	11 844	22 310	2 974	764	206	52	1	5	851			
5030 Comercio de partes, piezas (autopartes) y accesorios (lujos) para vehículos automotores	10 425	3 286	6 051	692	280	93	21	1	0	1			
5040 Comercio, mantenimiento y reparación de motocicletas y de sus partes, piezas y accesorios	12 721	6 115	6 075	375	114	30	10	0	0	2			
5051 Comercio al por menor de combustible para automotores	3 806	1 411	1 315	442	326	77	16	2	0	217			
5052 Comercio al por menor de lubricantes (aceites, grasas), aditivos y productos de limpieza para vehículos automotores	2 359	918	1 190	162	72	17	0	0	0	0			
Comercio al por mayor de:													
5121 Materias primas, productos agrícolas y pecuarios, excepto café y flores	2 258	725	751	131	90	37	19	3	0	502			
5122 Café pergamino	678	189	400	47	24	13	5	0	0	0			
5123 Flores y plantas ornamentales	1 364	190	256	44	23	19	5	1	0	826			
5124 Materias primas pecuarias y de animales vivos y sus productos	366	109	183	41	24	8	1	0	0	0			
5125 Productos alimenticios, excepto café trillado	4 521	1 556	2 152	363	226	137	77	7	2	1			
5126 Café trillado	154	36	77	15	12	10	4	0	0	0			
5127 Bebidas y productos del tabaco	1 646	697	671	145	70	49	12	1	1	0			
5131 Productos textiles y productos confeccionados para uso doméstico	1 435	384	696	163	108	51	28	5	0	0			

Cuadro 4.31 (continuación)

Unidades económicas' de comercio, por tamaño de la unidad económica, según áreas y código CIU

**Total nacional
2005**

Áreas y códigos CIU ²	Total unidades de comercio	Tamaño de la unidad económica (promedio de personas que trabajaron en el último mes)										Unidades económicas			
		1	2 a 5	6 a 10	11 a 20	21 a 50	51 a 200	201 a 500	501 y más	No informa					
Comercio al por mayor de:															
5132 Prendas de vestir, accesorios de prendas de vestir y artículos elaborados en piel	2 061	921	909	123	60	30	13	3	2	0					
5133 Calzado	1 033	307	537	96	65	26	2	0	0	0					
5134 Aparatos, artículos y equipos de uso doméstico	573	136	298	68	39	22	9	1	0	0					
5135 Productos farmacéuticos, medicinales, cosméticos y de tocador	1 151	285	475	172	88	79	38	11	3	0					
5136 Equipos médicos y quirúrgicos y de aparatos ortésicos y protésicos	403	45	205	68	50	26	8	0	1	0					
5137 Papel y cartón; productos de papel y cartón	1 327	424	632	132	63	53	23	0	0	0					
5139 Otros productos de consumo ncp	1 063	360	535	82	48	27	8	3	0	0					
5141 Materiales de construcción, ferretería y vidrio	2 110	401	1 113	290	145	93	22	3	0	43					
5142 Pinturas y productos conexos	228	47	126	23	22	9	1	0	0	0					
5151 Combustibles sólidos, líquidos, gaseosos y productos conexos	430	62	169	96	52	40	9	2	0	0					
5152 Metales y minerales metálicos en formas primarias	303	66	144	42	33	12	5	1	0	0					
5153 Productos químicos básicos, plásticos y caucho en formas primarias y productos químicos de uso agropecuario	534	98	275	74	42	36	8	1	0	0					
5154 Fibras textiles	276	70	140	42	13	9	2	0	0	0					
5155 Desperdicios o desechos industriales y material para reciclaje	2 505	705	1 167	138	64	32	8	0	0	391					
5159 Otros productos intermedios ncp	165	32	108	14	10	0	1	0	0	0					
5161 Maquinaria y equipo para la agricultura, minería, construcción y la industria	347	30	173	69	35	29	9	2	0	0					
5162 Equipo de transporte, excepto vehículos automotores y motocicletas	102	16	49	14	13	5	5	0	0	0					

Cuadro 4.31 (continuación)
Unidades económicas' de comercio, por tamaño de la unidad económica, según áreas y código CIU
Total nacional
2005

Áreas y códigos CIU ²	Total unidades de comercio	Tamaño de la unidad económica (promedio de personas que trabajaron en el último mes)										Unidades económicas			
		1	2 a 5	6 a 10	11 a 20	21 a 50	51 a 200	201 a 500	501 y más	No informa					
Comercio al por mayor de:															
5163 Maquinaria para oficina, contabilidad e informática	403	48	200	71	45	29	9	1	0	0					
5169 Maquinaria y equipo ncp	429	43	230	73	48	24	8	2	1	0					
5170 Mantenimiento y reparación de maquinaria y equipo	9 278	2 932	4 886	843	348	184	73	6	3	3					
5190 Productos diversos ncp	6 558	1 684	2 963	771	471	240	109	14	6	300					
Comercio al por menor:															
5211 En establecimientos no especializados, con surtido compuesto principalmente de alimentos (víveres en general), bebidas y tabaco	151 780	92 184	57 022	1 441	521	322	212	33	14	31					
5219 Establecimientos no especializados, con surtido compuesto principalmente por productos diferentes de alimentos (víveres en general), bebidas y tabaco	56 221	37 026	17 071	421	110	46	18	3	1	1 525					
Comercio al por menor, en establecimiento especializado, de:															
5221 Frutas y verduras	39 625	23 918	14 812	543	124	89	22	2	1	114					
5222 Leche, productos lácteos y huevos	10 722	6 070	4 258	197	67	34	8	2	0	86					
5223 Carnes (incluye aves de corral), productos cárnicos, pescados y productos de mar	22 136	11 683	9 258	388	136	51	15	1	0	604					
5224 Productos de confitería	15 420	11 327	3 867	123	39	11	8	1	0	44					
5225 Bebidas y productos del tabaco	28 573	17 607	9 960	411	121	31	11	2	1	429					
5229 Otros productos alimenticios ncp	12 653	6 961	5 279	252	85	49	17	6	1	3					
5231 Productos farmacéuticos, medicinales y odontológicos; artículos de perfumería, cosméticos y de tocador	19 969	9 314	9 044	751	235	86	28	3	0	508					
5232 Productos textiles	9 090	4 572	3 851	407	163	65	23	8	0	1					
5233 Prendas de vestir y sus accesorios (incluye artículos de piel)	50 267	30 179	18 755	823	270	123	34	5	2	76					

Cuadro 4.31 (continuación)
Unidades económicas' de comercio, por tamaño de la unidad económica, según áreas y código CIU
Total nacional
2005

Áreas y códigos CIU ²	Total unidades de comercio	Tamaño de la unidad económica (promedio de personas que trabajaron en el último mes)										Unidades económicas						
		1	2 a 5	6 a 10	11 a 20	21 a 50	51 a 200	201 a 500	501 y más	No informa								
Comercio al por menor, en establecimiento especializado, de:																		
5234 Todo tipo de calzado, artículos de cuero y sucedáneos del cuero	16 738	8 489	7 555	529	126	21	7	1	0	10								
5235 Electrodomésticos	5 716	1 915	3 084	390	191	111	21	4	0	0								
5236 Muebles para el hogar	5 898	2 425	3 041	309	72	37	11	2	0	1								
5237 Equipo y artículos de uso doméstico diferentes de electrodomésticos y muebles para el hogar	10 293	5 407	4 351	322	130	47	19	5	4	8								
5239 Productos nuevos de consumo doméstico ncp	8 222	3 866	3 767	229	49	12	3	0	1	295								
5241 Materiales de construcción, artículos de ferretería, cerrajería y productos de vidrio, excepto pinturas	20 915	7 226	11 007	1 159	401	155	28	2	0	937								
5242 Pinturas	2 292	792	1 330	112	42	13	2	0	0	1								
5243 Muebles para oficina, maquinaria y equipo de oficina, computadores y programas de computador	1 523	362	956	136	44	22	3	0	0	0								
5244 Libros, periódicos, materiales y artículos de papelería y escritorio	13 039	7 259	5 135	376	127	81	11	1	2	47								
5245 Equipo fotográfico	1 343	541	675	93	28	4	2	0	0	0								
5246 Equipo óptico y de precisión	1 982	748	1 132	75	23	3	1	0	0	0								
5249 Otros nuevos productos de consumo ncp	14 551	7 901	5 881	457	188	81	32	6	2	3								
5251 Artículos usados	6 522	4 153	2 270	64	22	9	2	0	1	1								
5252 Actividades comerciales de las casas de empeño o compraventas	4 571	1 423	2 290	62	10	3	0	0	0	783								
5271 Reparación de efectos personales	14 256	9 780	4 045	139	62	9	5	1	3	212								
5272 Reparación de enseres domésticos	21 003	13 152	7 373	341	75	34	15	4	4	5								
0000 Sin información	0	0	0	0	0	0	0	0	0	0								

Cuadro 4.31 (continuación)
Unidades económicas' de comercio, por tamaño de la unidad económica, según áreas y código CIU
Total nacional
2005

Áreas y códigos CIU ²	Total unidades de comercio	Tamaño de la unidad económica (promedio de personas que trabajaron en el último mes)										Unidades económicas		
		1	2 a 5	6 a 10	11 a 20	21 a 50	51 a 200	201 a 500	501 y más	No informa				
Resto														
Total	71 295	45 423	22 565	943	411	262	154	71	24	1 442				
5011 Comercio de vehículos automotores nuevos	28	14	10	0	2	1	1	0	0	0	0			
5012 Comercio de vehículos automotores usados	9	3	4	1	1	0	0	0	0	0	0			
5020 Mantenimiento y reparación de vehículos automotores	1 830	936	762	41	13	6	3	0	3	66				
5030 Comercio de partes, piezas (autopartes) y accesorios (lujos) para vehículos automotores	96	54	39	1	1	1	0	0	0	0	0			
5040 Comercio, mantenimiento y reparación de motocicletas y de sus partes, piezas y accesorios	781	521	249	4	4	1	1	0	1	0	0			
5051 Comercio al por menor de combustible para automotores	919	430	314	94	39	11	1	0	0	30				
5052 Comercio al por menor de lubricantes (aceites, grasas), aditivos y productos de limpieza para vehículos automotores	152	72	68	6	4	1	1	0	0	0	0			
Comercio al por mayor de:														
5121 Materias primas, productos agrícolas y pecuarios, excepto café y flores	641	237	182	22	15	7	3	1	0	174				
5122 Café pergamino	142	46	79	10	4	3	0	0	0	0				
5123 Flores y plantas ornamentales	634	18	80	30	17	23	55	50	14	347				
5124 Materias primas pecuarias y de animales vivos y sus productos	234	64	131	17	13	8	1	0	0	0				
5125 Productos alimenticios, excepto café trillado	1 405	563	680	74	40	30	15	2	0	1				
5126 Café trillado	20	4	7	2	3	3	1	0	0	0				
5127 Bebidas y productos del tabaco	421	286	125	6	3	0	1	0	0	0				
5131 Productos textiles y productos confeccionados para uso doméstico	293	81	186	17	6	0	3	0	0	0				

Cuadro 4.31 (continuación)

Unidades económicas' de comercio, por tamaño de la unidad económica, según áreas y código CIU

**Total nacional
2005**

Áreas y códigos CIU ²	Total unidades de comercio	Tamaño de la unidad económica (promedio de personas que trabajaron en el último mes)										Unidades económicas	
		1	2 a 5	6 a 10	11 a 20	21 a 50	51 a 200	201 a 500	501 y más	No informa			
Comercio al por mayor de:													
5132 Prendas de vestir, accesorios de prendas de vestir y artículos elaborados en piel	39	24	14	0	1	0	0	0	0	0	0	0	0
5133 Calzado	10	4	2	1	1	2	0	0	0	0	0	0	0
5134 Aparatos, artículos y equipos de uso doméstico	4	0	2	1	0	1	0	0	0	0	0	0	0
5135 Productos farmacéuticos, medicinales, cosméticos y de tocador	21	8	10	0	0	3	0	0	0	0	0	0	0
5136 Equipos médicos y quirúrgicos y de aparatos ortésicos y protésicos	1	0	1	0	0	0	0	0	0	0	0	0	0
5137 Papel y cartón; productos de papel y cartón	25	16	8	0	0	0	0	1	0	0	0	0	0
5139 Otros productos de consumo ncp	11	8	2	0	1	0	0	0	0	0	0	0	0
5141 Materiales de construcción, ferretería y vidrio	89	17	39	10	2	9	3	1	0	0	0	0	8
5142 Pinturas y productos conexos	2	1	1	0	0	0	0	0	0	0	0	0	0
5151 Combustibles sólidos, líquidos, gaseosos y productos conexos	50	12	19	11	6	1	0	1	0	0	0	0	0
5152 Metales y minerales metalíferos en formas primarias	13	2	5	0	2	4	0	0	0	0	0	0	0
5153 Productos químicos básicos, plásticos y caucho en formas primarias y productos químicos de uso agropecuario	38	9	16	5	8	0	0	0	0	0	0	0	0
5154 Fibras textiles	563	46	458	58	0	1	0	0	0	0	0	0	0
5155 Desperdicios o desechos industriales y material para reciclaje	109	42	43	6	4	3	1	0	0	0	0	10	0
5159 Otros productos intermedios ncp	4	1	1	1	1	0	0	0	0	0	0	0	0
5161 Maquinaria y equipo para la agricultura, minería, construcción y la industria	14	4	5	2	1	1	0	1	0	0	0	0	0
5162 Equipo de transporte, excepto vehículos automotores y motocicletas	1	0	1	0	0	0	0	0	0	0	0	0	0

Cuadro 4.31 (continuación)
Unidades económicas' de comercio, por tamaño de la unidad económica, según áreas y código CIU
Total nacional
2005

Áreas y códigos CIU ²	Total unidades de comercio	Tamaño de la unidad económica (promedio de personas que trabajaron en el último mes)										Unidades económicas		
		1	2 a 5	6 a 10	11 a 20	21 a 50	51 a 200	201 a 500	501 y más	No informa				
Comercio al por mayor de:														
5163 Maquinaria para oficina, contabilidad e informática	8	0	2	2	1	0	3	0	0	0	0	0	0	0
5169 Maquinaria y equipo ncp	1	0	0	0	0	1	0	0	0	0	0	0	0	0
5170 Mantenimiento y reparación de maquinaria y equipo	401	167	161	36	18	10	7	0	0	0	0	0	0	0
5190 Productos diversos ncp	722	265	295	60	39	31	17	6	2	2	7	6	2	7
Comercio al por menor:														
5211 En establecimientos no especializados, con surtido compuesto principalmente de alimentos (víveres en general), bebidas y tabaco	23 610	15 835	7 645	62	22	13	2	1	0	0	30			
5219 Establecimientos no especializados, con surtido compuesto principalmente por productos diferentes de alimentos (víveres en general), bebidas y tabaco	3 014	2 113	725	8	3	1	1	0	0	0	163			
Comercio al por menor, en establecimiento especializado, de:														
5221 Frutas y verduras	4 101	2 355	1 564	71	33	15	13	2	0	0	48			
5222 Leche, productos lácteos y huevos	2 319	1 328	771	34	6	11	2	0	0	0	167			
5223 Carnes (incluye aves de corral), productos cárnicos, pescados y productos de mar	1 940	1 046	671	50	14	9	6	0	0	0	144			
5224 Productos de confitería	5 298	4 282	974	17	8	11	1	1	0	0	4			
5225 Bebidas y productos del tabaco	8 948	6 289	2 572	39	16	4	0	0	0	0	28			
5229 Otros productos alimenticios ncp	4 516	3 035	1 405	42	16	7	3	0	2	2	6			
5231 Productos farmacéuticos, medicinales y odontológicos; artículos de perfumería, cosméticos y de tocador	968	663	239	4	2	0	1	0	0	0	59			
5232 Productos textiles	338	220	114	2	0	2	0	0	0	0	0			
5233 Prendas de vestir y sus accesorios (incluye artículos de piel)	1 410	1 039	361	4	1	2	0	1	0	0	2			

Cuadro 4.31 (conclusión)
Unidades económicas¹ de comercio, por tamaño de la unidad económica, según áreas y código CIU
Total nacional
2005

Áreas y códigos CIU ²	Total unidades de comercio	Tamaño de la unidad económica (promedio de personas que trabajaron en el último mes)										Unidades económicas		
		1	2 a 5	6 a 10	11 a 20	21 a 50	51 a 200	201 a 500	501 y más	No informa				
Comercio al por menor, en establecimiento especializado, de:														
5234 Todo tipo de calzado, artículos de cuero y sucedáneos del cuero	163	118	45	0	0	0	0	0	0	0	0	0	0	0
5235 Electrodomésticos	65	39	24	1	1	0	0	0	0	0	0	0	0	0
5236 Muebles para el hogar	154	79	65	1	1	0	0	0	0	0	0	0	0	1
5237 Equipo y artículos de uso doméstico diferentes de electrodomésticos y muebles para el hogar	259	150	91	6	1	0	0	0	0	0	0	0	0	5
5239 Productos nuevos de consumo doméstico ncp	194	94	57	5	1	0	1	1	0	0	0	0	0	35
5241 Materiales de construcción, artículos de ferretería, cerrajería y productos de vidrio, excepto pinturas	512	278	181	8	5	5	1	0	0	0	0	0	0	34
5242 Pinturas	20	15	4	1	0	0	0	0	0	0	0	0	0	0
5243 Muebles para oficina, maquinaria y equipo de oficina, computadores y programas de computador	10	4	5	1	0	0	0	0	0	0	0	0	0	0
5244 Libros, periódicos, materiales y artículos de papelería y escritorio	379	291	82	3	1	0	0	0	0	0	0	0	0	2
5245 Equipo fotográfico	16	11	5	0	0	0	0	0	0	0	0	0	0	0
5246 Equipo óptico y de precisión	14	10	4	0	0	0	0	0	0	0	0	0	0	0
5249 Otros nuevos productos de consumo ncp	1 840	1 154	619	38	15	7	4	1	1	1	1	1	1	1
5251 Artículos usados	203	149	51	1	1	0	0	0	0	0	0	0	0	0
5252 Actividades comerciales de las casas de empeño o compraventas	177	67	45	6	0	1	0	0	0	0	0	0	0	58
5271 Reparación de efectos personales	410	281	100	4	7	5	1	0	0	0	0	0	0	12
5272 Reparación de enseres domésticos	686	523	145	11	3	3	0	0	1	0	0	0	1	0
0000 Sin información	0	0	0	0	0	0	0	0	0	0	0	0	0	0

Fuente: DANE

¹ Incluye las unidades económicas independientes, las asociadas a hogares y los LEA² CIU: Clasificación Industrial Internacional Uniforme de todas las actividades económicas, revisión 3 adaptada para Colombia

Cuadro 4.32
Personal ocupado en unidades económicas¹ de comercio, por tamaño de la unidad económica, según áreas y código CIU
Total nacional
2005

Áreas y códigos CIU ²	Total personal ocupado	Tamaño de la unidad económica (promedio de personas que trabajaron en el último mes)										Personas
		1	2 a 5	6 a 10	11 a 20	21 a 50	51 a 200	201 a 500	501 y más			
Total	1 870 291	408 261	744 622	152 673	113 843	115 087	126 198	73 170	136 437			
5011 Comercio de vehículos automotores nuevos	11 698	193	1 352	1 014	1 408	2 458	4 013	1 260	0			
5012 Comercio de vehículos automotores usados	2 970	210	1 369	577	403	293	118	0	0			
5020 Mantenimiento y reparación de vehículos automotores	152 715	12 780	64 764	22 093	11 144	6 287	4 677	350	30 620			
5030 Comercio de partes, piezas (autopartes) y accesorios (lujos) para vehículos automotores	33 997	3 340	16 579	5 093	4 008	2 928	1 819	230	0			
5040 Comercio, mantenimiento y reparación de motocicletas y de sus partes, piezas y accesorios	38 102	6 636	16 239	2 778	1 667	971	1 011	0	8 800			
5051 Comercio al por menor de combustible para automotores	20 113	1 841	4 640	4 136	5 153	2 588	1 281	474	0			
5052 Comercio al por menor de lubricantes (aceites, grasas), aditivos y productos de limpieza para vehículos automotores	7 422	990	3 451	1 260	1 069	552	100	0	0			
Comercio al por mayor de:												
5121 Materias primas, productos agrícolas y pecuarios, excepto café y flores	11 019	962	2 565	1 147	1 509	1 416	2 140	1 280	0			
5122 Café pergamino	3 310	235	1 338	425	447	517	348	0	0			
5123 Flores y plantas ornamentales	38 521	208	978	589	610	1 335	6 637	16 470	11 694			
5124 Materias primas pecuarias y de animales vivos y sus productos	2 745	173	884	448	550	479	211	0	0			
5125 Productos alimenticios, excepto café trillado	34 315	2 119	7 755	3 251	3 920	5 165	8 130	2 425	1 550			
5126 Café trillado	1 469	40	238	128	223	478	362	0	0			
5127 Bebidas y productos del tabaco	9 199	983	2 150	1 179	1 027	1 642	1 071	347	800			
5131 Productos textiles y productos confeccionados para uso doméstico	12 390	465	2 682	1 371	1 715	1 566	3 155	1 436	0			

Cuadro 4.32 (continuación)
Personal ocupado en unidades económicas¹ de comercio, por tamaño de la unidad económica, según áreas y código CIIU
Total nacional
2005

Áreas y códigos CIIU ²	Total personal ocupado	Tamaño de la unidad económica (promedio de personas que trabajaron en el último mes)						Personas	
		1	2 a 5	6 a 10	11 a 20	21 a 50	51 a 200		201 a 500
Comercio al por mayor de:									
5132 Prendas de vestir, accesorios de prendas de vestir y artículos elaborados en piel	11 189	945	2 430	914	857	915	1 449	769	2 910
5133 Calzado	4 595	311	1 520	746	963	920	135	0	0
5134 Aparatos, artículos y equipos de uso doméstico	3 729	136	866	532	537	729	711	218	0
5135 Productos farmacéuticos, medicinales, cosméticos y de tocador	15 844	293	1 446	1 322	1 290	2 766	3 554	3 105	2 068
5136 Equipos médicos y quirúrgicos y de aparatos ortésicos y protésicos	4 940	45	665	516	754	909	701	0	1 350
5137 Papel y cartón; productos de papel y cartón	7 982	440	1 827	1 033	917	1 673	2 092	0	0
5139 Otros productos de consumo ncp	5 876	368	1 536	626	702	922	888	834	0
5141 Materiales de construcción, ferretería y vidrio	14 950	418	3 435	2 272	2 112	3 242	1 874	1 597	0
5142 Pinturas y productos conexos	1 238	48	355	179	292	294	70	0	0
5151 Combustibles sólidos, líquidos, gaseosos y productos conexos	5 141	74	575	824	842	1 276	831	719	0
5152 Metales y minerales metalíferos en formas primarias	2 454	68	416	327	495	537	393	218	0
5153 Productos químicos básicos, plásticos y caucho en formas primarias y productos químicos de uso agropecuario	4 286	107	898	608	687	1 045	691	250	0
5154 Fibras textiles	3 268	116	1 714	704	208	281	245	0	0
5155 Desperdicios o desechos industriales y material para reciclaje	8 010	747	3 363	1 115	1 024	1 070	691	0	0
5159 Otros productos intermedios ncp	755	33	334	112	184	0	92	0	0
5161 Maquinaria y equipo para la agricultura, minería, construcción y la industria	4 139	34	580	536	546	939	821	683	0
5162 Equipo de transporte, excepto vehículos automotores y motocicletas	1 105	16	172	107	193	194	423	0	0

Cuadro 4.32 (continuación)
Personal ocupado en unidades económicas¹ de comercio, por tamaño de la unidad económica, según áreas y código CIU
Total nacional
2005

Áreas y códigos CIU ²	Total personal ocupado	Tamaño de la unidad económica (promedio de personas que trabajaron en el último mes)							Personas
		1	2 a 5	6 a 10	11 a 20	21 a 50	51 a 200	201 a 500	
Comercio al por mayor de:									
5163 Maquinaria para oficina, contabilidad e informática	4 367	48	625	549	664	903	1 228	350	0
5169 Maquinaria y equipo ncp	4 850	43	713	563	702	766	578	635	850
5170 Mantenimiento y reparación de maquinaria y equipo	48 432	3 099	14 374	6 635	5 359	6 315	6 900	2 985	2 765
5190 Productos diversos ncp	60 106	1 949	9 395	6 374	7 513	8 758	11 074	5 911	9 132
Comercio al por menor:									
5211 En establecimientos no especializados, con surtido compuesto principalmente de alimentos (víveres en general), bebidas y tabaco	329 266	108 019	149 414	10 878	7 943	11 121	20 500	10 438	10 953
5219 Establecimientos no especializados, con surtido compuesto principalmente por productos diferentes de alimentos (víveres en general), bebidas y tabaco	90 263	39 139	41 197	3 132	1 646	1 410	1 735	804	1 200
Comercio al por menor, en establecimiento especializado, de:									
5221 Frutas y verduras	81 481	26 273	39 595	4 431	2 242	3 352	3 616	1 356	616
5222 Leche, productos lácteos y huevos	25 324	7 398	12 110	1 721	1 127	1 510	1 001	457	0
5223 Carnes (incluye aves de corral), productos cárnicos, pescados y productos de mar	46 639	12 729	24 171	3 200	2 155	1 967	1 997	420	0
5224 Productos de confitería	30 599	15 609	11 241	1 040	691	691	877	450	0
5225 Bebidas y productos del tabaco	62 526	23 896	29 372	3 303	2 042	1 046	927	640	1 300
5229 Otros productos alimenticios ncp	53 991	9 996	16 181	2 193	1 419	1 778	1 889	1 985	18 550
5231 Productos farmacéuticos, medicinales y odontológicos; articulos de perfumería, cosméticos y de tocador	49 076	9 977	23 641	5 490	3 330	2 763	3 021	854	0
5232 Productos textiles	27 440	4 792	10 296	3 031	2 329	2 025	2 188	2 779	0
5233 Prendas de vestir y sus accesorios (incluye artículos de piel)	97 699	31 218	46 371	5 996	3 929	3 793	3 350	1 887	1 155

Cuadro 4.32 (continuación)
Personal ocupado en unidades económicas¹ de comercio, por tamaño de la unidad económica, según áreas y código CIU
Total nacional
2005

Áreas y códigos CIU ²	Total personal ocupado	Tamaño de la unidad económica (promedio de personas que trabajaron en el último mes)						Personas	
		1	2 a 5	6 a 10	11 a 20	21 a 50	51 a 200		201 a 500
Comercio al por menor en establecimiento especializado de:									
5234 Todo tipo de calzado, artículos de cuero y sucedáneos del cuero	34 929	8 607	19 105	3 880	1 749	650	579	359	0
5235 Electrodomésticos	22 452	1 954	8 305	2 952	2 810	3 413	1 963	1 055	0
5236 Muebles para el hogar	16 699	2 504	8 238	2 332	1 047	1 166	952	460	0
5237 Equipo y artículos de uso doméstico diferentes de electrodomésticos y muebles para el hogar	30 504	5 557	11 055	2 442	1 971	1 468	1 569	1 668	4 774
5239 Productos nuevos de consumo doméstico ncp	19 206	3 960	9 511	1 712	706	379	356	326	2 256
5241 Materiales de construcción, artículos de ferretería, cerrajería y productos de vidrio, excepto pinturas	59 331	7 504	29 870	8 640	5 699	4 822	2 189	607	0
5242 Pinturas	6 297	807	3 484	851	594	407	154	0	0
5243 Muebles para oficina, maquinaria y equipo de oficina, computadores y programas de computador	5 614	366	2 741	1 008	632	660	207	0	0
5244 Libros, periódicos, materiales y artículos de papelería y escritorio	30 386	7 550	12 950	2 849	1 875	2 521	901	400	1 340
5245 Equipo fotográfico	3 862	552	1 843	698	393	103	273	0	0
5246 Equipo óptico y de precisión	4 659	758	2 864	532	326	109	70	0	0
5249 Otros nuevos productos de consumo ncp	48 962	9 055	16 467	3 721	2 931	2 702	3 442	2 144	8 500
5251 Artículos usados	12 521	4 302	5 636	494	323	292	220	0	1 254
5252 Actividades comerciales de las casas de empeño o compraventas	8 411	1 490	6 176	482	139	124	0	0	0
5271 Reparación de efectos personales	29 483	10 061	9 947	1 054	984	553	384	300	6 200
5272 Reparación de enseres domésticos	45 430	13 675	18 618	2 528	1 117	1 133	1 324	1 235	5 800
0000 Sin información	0	0	0	0	0	0	0	0	0

Cuadro 4.32 (continuación)
Personal ocupado en unidades económicas¹ de comercio, por tamaño de la unidad económica, según áreas y código CIU
Total nacional
2005

Áreas y códigos CIU ²	Total personal ocupado	Tamaño de la unidad económica (promedio de personas que trabajaron en el último mes)							Personas
		1	2 a 5	6 a 10	11 a 20	21 a 50	51 a 200	201 a 500	
Cabecera									
Total	1 655 965	362 838	691 139	145 696	107 814	106 656	109 829	50 684	81 309
5011 Comercio de vehículos automotores nuevos	11 471	179	1 325	1 014	1 377	2 423	3 893	1 260	0
5012 Comercio de vehículos automotores usados	2 932	207	1 360	569	385	293	118	0	0
5020 Mantenimiento y reparación de vehículos automotores	140 785	11 844	62 813	21 789	10 933	6 144	4 389	350	22 523
5030 Comercio de partes, piezas (autopartes) y accesorios (lujos) para vehículos automotores	33 792	3 286	16 482	5 087	3 988	2 900	1 819	230	0
5040 Comercio, mantenimiento y reparación de motocicletas y de sus partes, piezas y accesorios	28 007	6 115	15 670	2 752	1 603	921	946	0	0
5051 Comercio al por menor de combustible para automotores	17 159	1 411	3 777	3 442	4 611	2 251	1 193	474	0
5052 Comercio al por menor de lubricantes (aceites, grasas), aditivos y productos de limpieza para vehículos automotores	6 944	918	3 276	1 211	1 012	527	0	0	0
Comercio al por mayor de:									
5121 Materias primas, productos agrícolas y pecuarios, excepto café y flores	8 918	725	2 097	979	1 289	1 180	1 688	960	0
5122 Café pergamino	2 798	189	1 122	352	377	410	348	0	0
5123 Flores y plantas ornamentales	3 030	190	730	339	345	559	507	360	0
5124 Materias primas pecuarias y de animales vivos y sus productos	1 701	109	536	318	350	237	151	0	0
5125 Productos alimenticios, excepto café trillado	28 050	1 556	5 971	2 706	3 328	4 239	6 765	1 935	1 550
5126 Café trillado	1 251	36	221	114	181	393	306	0	0
5127 Bebidas y productos del tabaco	8 473	697	1 862	1 134	980	1 642	1 011	347	800
5131 Productos textiles y productos confeccionados para uso doméstico	11 056	384	2 107	1 253	1 627	1 566	2 683	1 436	0

Cuadro 4.32 (continuación)
Personal ocupado en unidades económicas¹ de comercio, por tamaño de la unidad económica, según áreas y código CIIU
Total nacional
2005

Áreas y códigos CIIU ²	Total personal ocupado	Tamaño de la unidad económica (promedio de personas que trabajaron en el último mes)							Personas
		1	2 a 5	6 a 10	11 a 20	21 a 50	51 a 200	201 a 500	
Comercio al por mayor de:									
5132 Prendas de vestir, accesorios de prendas de vestir y artículos elaborados en piel	11 118 4 497	921 307	2 396 1 515	914 739	844 951	915 850	1 449 135	769 0	2 910 0
5133 Calzado	3 684	136	861	522	537	699	711	218	0
5134 Aparatos, artículos y equipos de uso doméstico	15 696	285	1 417	1 322	1 290	2 655	3 554	3 105	2 068
5135 Productos farmacéuticos, medicinales, cosméticos y de tocador	4 937	45	662	516	754	909	701	0	1 350
5136 Equipos médicos y quirúrgicos y de aparatos ortésicos y protésicos	7 856 5 850	424 360	1 805 1 530	1 033 626	917 690	1 673 922	2 004 888	0 834	0 0
5137 Papel y cartón; productos de papel y cartón	13 872 1 235	401 47	3 318 353	2 201 179	2 086 292	2 924 294	1 695 70	1 247 0	0 0
5139 Otros productos de consumo ncp	4 631	62	522	735	750	1 251	831	480	0
5141 Materiales de construcción, ferretería y vidrio	2 285	66	406	327	471	404	393	218	0
5142 Pinturas y productos conexos	4 072	98	843	568	577	1 045	691	250	0
5151 Combustibles sólidos, líquidos, gaseosos y productos conexos	1 487	70	407	316	208	241	245	0	0
5152 Metales y minerales metalíferos en formas primarias	7 518 721	705 32	3 235 329	1 066 104	964 164	957 0	591 92	0 0	0 0
5153 Productos químicos básicos, plásticos y caucho en formas primarias y productos químicos de uso agropecuario	3 805	30	558	524	528	911	821	433	0
5154 Fibras textiles	1 102	16	169	107	193	194	423	0	0
5155 Desperdicios o desechos industriales y material para reciclaje									
5159 Otros productos intermedios ncp									
5161 Maquinaria y equipo para la agricultura, minería, construcción y la industria									
5162 Equipo de transporte, excepto vehículos automotores y motocicletas									

Cuadro 4.32 (continuación)
Personal ocupado en unidades económicas de comercio, por tamaño de la unidad económica, según áreas y código CIU
Total nacional
2005

Áreas y códigos CIU ²	Total personal ocupado	Tamaño de la unidad económica (promedio de personas que trabajaron en el último mes)							Personas
		1	2 a 5	6 a 10	11 a 20	21 a 50	51 a 200	201 a 500	
Comercio al por mayor de:									
5163 Maquinaria para oficina, contabilidad e informática	3 952	48	616	534	644	903	857	350	0
5169 Maquinaria y equipo ncp	4 829	43	713	563	702	745	578	635	850
5170 Mantenimiento y reparación de maquinaria y equipo	45 695	2 932	13 927	6 358	5 078	6 023	6 277	2 335	2 765
5190 Productos diversos ncp	51 743	1 684	8 591	5 910	6 912	7 786	9 249	4 016	7 595
Comercio al por menor:									
5211 En establecimientos no especializados, con surtido compuesto principalmente de alimentos (víveres en general), bebidas y tabaco	294 552	92 184	132 121	10 431	7 638	10 649	20 388	10 188	10 953
5219 Establecimientos no especializados, con surtido compuesto principalmente por productos diferentes de alimentos (víveres en general), bebidas y tabaco	86 315	37 026	39 564	3 083	1 593	1 380	1 665	804	1 200
Comercio al por menor, en establecimiento especializado, de:									
5221 Frutas y verduras, productos agrícolas	71 502	23 918	35 754	3 917	1 786	2 866	1 995	650	616
5222 Leche, productos lácteos y huevos	21 258	6 070	10 293	1 455	1 028	1 080	875	457	0
5223 Carnes (incluye aves de corral), productos cárnicos, pescados y productos de mar	42 422	11 683	22 530	2 828	1 960	1 701	1 300	420	0
5224 Productos de confitería	23 137	11 327	9 036	920	566	351	727	210	0
5225 Bebidas y productos del tabaco	49 867	17 607	23 603	3 019	1 831	940	927	640	1 300
5229 Otros productos alimenticios ncp	28 525	6 961	12 930	1 883	1 203	1 491	1 522	1 985	550
5231 Productos farmacéuticos, medicinales y odontológicos; artículos de perfumería, cosméticos y de tocador	47 690	9 314	23 127	5 462	3 299	2 763	2 871	854	0
5232 Productos textiles	26 861	4 572	10 007	3 017	2 329	1 969	2 188	2 779	0

Cuadro 4.32 (continuación)
Personal ocupado en unidades económicas¹ de comercio, por tamaño de la unidad económica, según áreas y código CIU
Total nacional
2005

Áreas y códigos CIU ²	Total personal ocupado	Tamaño de la unidad económica (promedio de personas que trabajaron en el último mes)							Personas
		1	2 a 5	6 a 10	11 a 20	21 a 50	51 a 200	201 a 500	
Comercio al por menor, en establecimiento especializado, de:									
5233 Prendas de vestir y sus accesorios (incluye artículos de piel)	95 300	30 179	45 556	5 968	3 918	3 737	3 350	1 437	1 155
5234 Todo tipo de calzado, artículos de cuero y sucedáneos del cuero	34 710	8 489	19 004	3 880	1 749	650	579	359	0
5235 Electrodomésticos	22 299	1 915	8 247	2 946	2 810	3 363	1 963	1 055	0
5236 Muebles para el hogar	16 362	2 425	8 065	2 283	1 034	1 143	952	460	0
5237 Equipo y artículos de uso doméstico diferentes de electrodomésticos y muebles para el hogar	29 966	5 407	10 834	2 392	1 877	1 445	1 569	1 668	4 774
5239 Productos nuevos de consumo doméstico ncp	18 490	3 866	9 374	1 676	691	379	248	0	2 256
5241 Materiales de construcción, artículos de ferretería, cerrajería y productos de vidrio, excepto pinturas	58 317	7 226	29 431	8 584	5 633	4 704	2 132	607	0
5242 Pinturas	6 268	792	3 476	845	594	407	154	0	0
5243 Muebles para oficina, maquinaria y equipo de oficina, computadores y programas de computador	5 591	362	2 730	1 000	632	660	207	0	0
5244 Libros, periódicos, materiales y artículos de papelería y escritorio	29 876	7 259	12 770	2 824	1 861	2 521	901	400	1 340
5245 Equipo fotográfico	3 839	541	1 831	698	393	103	273	0	0
5246 Equipo óptico y de precisión	4 641	748	2 856	532	326	109	70	0	0
5249 Otros nuevos productos de consumo ncp	40 007	7 901	14 960	3 441	2 721	2 517	3 033	1 934	3 500
5251 Artículos usados	12 203	4 153	5 514	484	311	267	220	0	1 254
5252 Actividades comerciales de las casas de empeño o compraventas	8 144	1 423	6 055	436	139	91	0	0	0
5271 Reparación de efectos personales	28 557	9 780	9 700	1 024	886	343	324	300	6 200
5272 Reparación de enseres domésticos	42 314	13 152	18 249	2 445	1 068	1 041	1 324	1 235	3 800
0000 Sin información	0	0	0	0	0	0	0	0	0

Cuadro 4.32 (continuación)
Personal ocupado en unidades económicas¹ de comercio, por tamaño de la unidad económica, según áreas y código CIU
Total nacional
2005

Áreas y códigos CIU ²	Total personal ocupado	Tamaño de la unidad económica (promedio de personas que trabajaron en el último mes)									Personas	
		1	2 a 5	6 a 10	11 a 20	21 a 50	51 a 200	201 a 500	501 y más			
Resto												
Total	214 326	45 423	53 483	6 977	6 029	8 431	16 369	22 486	55 128			
5011 Comercio de vehículos automotores nuevos	227	14	27	0	31	35	120	0	0			
5012 Comercio de vehículos automotores usados	38	3	9	8	18	0	0	0	0			
5020 Mantenimiento y reparación de vehículos automotores	11 930	936	1 951	304	211	143	288	0	8 097			
5030 Comercio de partes, piezas (autopartes) y accesorios (lujos) para vehículos automotores	205	54	97	6	20	28	0	0	0			
5040 Comercio, mantenimiento y reparación de motocicletas y de sus partes, piezas y accesorios	10 095	521	569	26	64	50	65	0	8 800			
5051 Comercio al por menor de combustible para automotores	2 954	430	863	694	542	337	88	0	0			
5052 Comercio al por menor de lubricantes (aceites, grasas), aditivos y productos de limpieza para vehículos automotores	478	72	175	49	57	25	100	0	0			
Comercio al por mayor de:												
5121 Materias primas, productos agrícolas y pecuarios, excepto café y flores	2 101	237	468	168	220	236	452	320	0			
5122 Café pergamino	512	46	216	73	70	107	0	0	0			
5123 Flores y plantas ornamentales	35 491	18	248	250	265	776	6 130	16 110	11 694			
5124 Materias primas pecuarias y de animales vivos y sus productos	1 044	64	348	130	200	242	60	0	0			
5125 Productos alimenticios, excepto café trillado	6 265	563	1 784	545	592	926	1 365	490	0			
5126 Café trillado	218	4	17	14	42	85	56	0	0			
5127 Bebidas y productos del tabaco	726	286	288	45	47	0	60	0	0			
5131 Productos textiles y productos confeccionados para uso doméstico	1 334	81	575	118	88	0	472	0	0			

Cuadro 4.32 (continuación)
Personal ocupado en unidades económicas¹ de comercio, por tamaño de la unidad económica, según áreas y código CIU
Total nacional
2005

Áreas y códigos CIU ²	Tamaño de la unidad económica (promedio de personas que trabajaron en el último mes)						Personas		
	Total personal ocupado	1	2 a 5	6 a 10	11 a 20	21 a 50	51 a 200	201 a 500	501 y más
Comercio al por mayor de:									
5132 Prendas de vestir, accesorios de prendas de vestir y artículos elaborados en piel	71	24	34	0	13	0	0	0	0
5133 Calzado	98	4	5	7	12	70	0	0	0
5134 Aparatos, artículos y equipos de uso doméstico	45	0	5	10	0	30	0	0	0
5135 Productos farmacéuticos, medicinales, cosméticos y de tocador	148	8	29	0	0	111	0	0	0
5136 Equipos médicos y quirúrgicos y de aparatos ortésicos y protésicos	3	0	3	0	0	0	0	0	0
5137 Papel y cartón; productos de papel y cartón	126	16	22	0	0	0	88	0	0
5139 Otros productos de consumo ncp	26	8	6	0	12	0	0	0	0
5141 Materiales de construcción, ferretería y vidrio	1 078	17	117	71	26	318	179	350	0
5142 Pinturas y productos conexos	3	1	2	0	0	0	0	0	0
5151 Combustibles sólidos, líquidos, gaseosos y productos conexos	510	12	53	89	92	25	0	239	0
5152 Metales y minerales metalíferos en formas primarias	169	2	10	0	24	133	0	0	0
5153 Productos químicos básicos, plásticos y caucho en formas primarias y productos químicos de uso agropecuario	214	9	55	40	110	0	0	0	0
5154 Fibras textiles	1 781	46	1 307	388	0	40	0	0	0
5155 Desperdicios o desechos industriales y material para reciclaje	492	42	128	49	60	113	100	0	0
5159 Otros productos intermedios ncp	34	1	5	8	20	0	0	0	0
5161 Maquinaria y equipo para la agricultura, minería, construcción y la industria	334	4	22	12	18	28	0	250	0
5162 Equipo de transporte, excepto vehículos automotores y motocicletas	3	0	3	0	0	0	0	0	0

Cuadro 4.32 (continuación)
Personal ocupado en unidades económicas¹ de comercio, por tamaño de la unidad económica, según áreas y código CIU
Total nacional
2005

Áreas y códigos CIU ²	Total personal ocupado	Tamaño de la unidad económica (promedio de personas que trabajaron en el último mes)						Personas	
		1	2 a 5	6 a 10	11 a 20	21 a 50	51 a 200		201 a 500
Comercio al por mayor de:									
5163 Maquinaria para oficina, contabilidad e informática	415	0	9	15	20	0	371	0	0
5169 Maquinaria y equipo ncp	21	0	0	0	0	21	0	0	0
5170 Mantenimiento y reparación de maquinaria y equipo	2 737	167	447	277	281	292	623	650	0
5190 Productos diversos ncp	8 363	265	804	464	601	972	1 825	1 895	1 537
Comercio al por menor:									
5211 En establecimientos no especializados, con surtido compuesto principalmente de alimentos (víveres en general), bebidas y tabaco	34 714	15 835	17 293	447	305	472	112	250	0
5219 Establecimientos no especializados, con surtido compuesto principalmente por productos diferentes de alimentos (víveres en general), bebidas y tabaco	3 948	2 113	1 633	49	53	30	70	0	0
Comercio al por menor, en establecimiento especializado, de:									
5221 Frutas y verduras	9 979	2 355	3 841	514	456	486	1 621	706	0
5222 Leche, productos lácteos y huevos	4 066	1 328	1 817	266	99	430	126	0	0
5223 Carnes (incluye aves de corral), productos cárnicos, pescados y productos de mar	4 217	1 046	1 641	372	195	266	697	0	0
5224 Productos de confitería	7 462	4 282	2 205	120	125	340	150	240	0
5225 Bebidas y productos del tabaco	12 659	6 289	5 769	284	211	106	0	0	0
5229 Otros productos alimenticios ncp	25 466	3 035	3 251	310	216	287	367	0	18 000

Cuadro 4.32 (continuación)
Personal ocupado en unidades económicas¹ de comercio, por tamaño de la unidad económica, según áreas y código CIU
Total nacional
2005

Áreas y códigos CIU ²	Total personal ocupado	Tamaño de la unidad económica (promedio de personas que trabajaron en el último mes)							Personas
		1	2 a 5	6 a 10	11 a 20	21 a 50	51 a 200	201 a 500	
Comercio al por menor, en establecimiento especializado, de:									
5231 Productos farmacéuticos, medicinales y odontológicos; artículos de perfumería, cosméticos y de tocador	1 386	663	514	28	31	0	150	0	0
5232 Productos textiles	579	220	289	14	0	56	0	0	0
5233 Prendas de vestir y sus accesorios (incluye artículos de piel)	2 399	1 039	815	28	11	56	0	450	0
5234 Todo tipo de calzado, artículos de cuero y sucedáneos del cuero	219	118	101	0	0	0	0	0	0
5235 Electrodomésticos	153	39	58	6	0	50	0	0	0
5236 Muebles para el hogar	337	79	173	49	13	23	0	0	0
5237 Equipo y artículos de uso doméstico diferentes de electrodomésticos y muebles para el hogar	538	150	221	50	94	23	0	0	0
5239 Productos nuevos de consumo doméstico ncp	716	94	137	36	15	0	108	326	0
5241 Materiales de construcción, artículos de ferretería, cerrajería y productos de vidrio, excepto pinturas	1 014	278	439	56	66	118	57	0	0
5242 Pinturas	29	15	8	6	0	0	0	0	0
5243 Muebles para oficina, maquinaria y equipo de oficina, computadores y programas de computador	23	4	11	8	0	0	0	0	0
5244 Libros, periódicos, materiales y artículos de papelería y escritorio	510	291	180	25	14	0	0	0	0
5245 Equipo fotográfico	23	11	12	0	0	0	0	0	0
5246 Equipo óptico y de precisión	18	10	8	0	0	0	0	0	0
5249 Otros nuevos productos de consumo ncp	8 955	1 154	1 507	280	210	185	409	210	5 000
5251 Artículos usados	318	149	122	10	12	25	0	0	0

Cuadro 4.32 (conclusión)
Personal ocupado en unidades económicas¹ de comercio, por tamaño de la unidad económica, según áreas y código CIU
Total nacional
2005

Áreas y códigos CIU ²	Total personal ocupado	Tamaño de la unidad económica (promedio de personas que trabajaron en el último mes)							Personas
		1	2 a 5	6 a 10	11 a 20	21 a 50	51 a 200	201 a 500	
5252 Actividades comerciales de las casas de empeño o compraventas	267	67	121	46	0	33	0	0	0
5271 Reparación de efectos personales	926	281	247	30	98	210	60	0	0
5272 Reparación de enseres domésticos	3 116	523	369	83	49	92	0	0	2 000
0000 Sin información	0	0	0	0	0	0	0	0	0

Fuente: DANE

¹ Incluye las unidades económicas independientes, las asociadas a hogares y los LEA

² CIU: Clasificación Industrial Internacional Uniforme de todas las actividades económicas, revisión 3 adaptada para Colombia

Cuadro 4.33

Unidades económicas¹ de servicios, por tamaño de la unidad económica, según áreas y código CIU

**Total nacional
2005**

Áreas y códigos CIU ²	Total unidades de servicio	Tamaño de la unidad económica (promedio de personas que trabajaron en el último mes)								Unidades económicas
		1	2 a 5	6 a 10	11 a 20	21 a 50	51 a 200	201 a 500	501 y más	
Total	490 817	177 586	212 133	29 796	15 145	8 946	4 206	677	278	42 050
4511 Trabajos de demolición y preparación de terrenos para la construcción de edificaciones	104	14	53	13	10	6	1	0	0	7
4512 Trabajos de preparación de terrenos para obras civiles	367	60	157	54	51	22	21	1	1	0
4521 Construcción de edificaciones para uso residencial	3 235	678	1 656	422	215	135	62	2	0	65
4522 Construcción de edificaciones para uso no residencial	1 494	301	708	232	131	75	41	6	0	0
4530 Construcción de obras de ingeniería civil	2 183	295	936	434	226	175	103	11	3	0
4541 Instalaciones hidráulicas y trabajos conexos	253	65	127	19	20	14	8	0	0	0
4542 Trabajos de electricidad	273	50	99	57	32	24	11	0	0	0
4543 Trabajos de instalación de equipos	39	7	18	7	5	0	2	0	0	0
4549 Otros trabajos de acondicionamiento	462	114	225	64	35	13	9	2	0	0
4551 Instalación de vidrios y ventanas	616	256	302	39	8	5	5	0	1	0
4552 Trabajos de pintura y terminación de muros y pisos	319	104	164	32	11	6	2	0	0	0
4559 Otros trabajos de terminación y acabado	996	259	553	112	43	20	7	2	0	0
4560 Alquiler de equipo para construcción y demolición dotado de operarios	179	52	87	23	9	7	1	0	0	0
5511 Alojamiento en hoteles, hostales y apartoteles	7 222	1 734	4 134	739	243	161	75	9	1	126

Cuadro 4.33 (continuación)
Unidades económicas¹ de servicios, por tamaño de la unidad económica, según áreas y código CIU
Total nacional
2005

Áreas y códigos CIU ²	Total unidades de servicio	Tamaño de la unidad económica (promedio de personas que trabajaron en el último mes)										Unidades económicas
		1	2 a 5	6 a 10	11 a 20	21 a 50	51 a 200	201 a 500	501 y más	No informa		
5512 Alojamiento en residencias, moteles y amoblados	4 332	1 498	2 058	238	122	48	6	0	1	361		
5513 Alojamiento en centros vacacionales y zonas de camping	1 365	316	616	117	78	58	23	4	1	152		
5519 Otros tipos de alojamiento ncp	7 360	3 943	2 503	422	222	110	71	9	5	75		
5521 Gasto a la mesa de comidas preparadas, en restaurantes	41 909	6 249	30 392	3 698	786	303	41	8	3	429		
5522 Gasto a la mesa de comidas preparadas, en cafeterías	35 993	14 916	19 662	969	135	28	4	0	2	277		
5523 Gasto por autoservicio de comidas preparadas, en restaurantes	3 319	575	2 044	438	164	77	17	3	1	0		
5524 Gasto por autoservicio de comidas preparadas, en cafeterías	7 591	3 635	3 584	269	69	23	10	0	0	1		
5529 Otros tipos de gasto ncp de alimentos preparados	38 798	18 317	18 666	874	226	88	24	3	1	599		
5530 Gasto de bebidas alcohólicas para el consumo dentro del establecimiento	32 333	15 901	14 160	1 100	308	68	14	0	1	781		
6010 Transporte por vía férrea	163	40	58	11	16	28	9	1	0	0		
6021 Transporte urbano colectivo regular de pasajeros	756	178	244	70	62	92	74	28	8	0		
6022 Transporte intermunicipal colectivo regular de pasajeros	1 640	425	770	127	106	101	87	16	8	0		
6023 Transporte internacional colectivo regular de pasajeros	247	69	105	20	23	15	14	0	1	0		
6031 Transporte no regular individual de pasajeros	594	166	235	72	54	48	17	2	0	0		
6032 Transporte colectivo no regular de pasajeros	702	173	309	59	57	56	38	9	1	0		
6039 Otros tipos de transporte no regular de pasajeros ncp	353	114	130	38	25	33	12	1	0	0		
6041 Transporte municipal de carga, por carretera	618	116	278	90	49	55	26	3	1	0		
6042 Transporte intermunicipal de carga, por carretera	1 332	217	647	183	117	99	56	11	2	0		

Cuadro 4.33 (continuación)
Unidades económicas¹ de servicios, por tamaño de la unidad económica, según áreas y código CIU
Total nacional 2005

Áreas y códigos CIU ²	Total unidades de servicio	Tamaño de la unidad económica (promedio de personas que trabajaron en el último mes)										No informa
		1	2 a 5	6 a 10	11 a 20	21 a 50	51 a 200	201 a 500	501 y más			
6043 Transporte internacional de carga, por carretera	313	39	151	49	29	22	18	4	1	0		
6044 Alquiler de vehículos de carga con conductor	600	108	276	90	76	32	12	4	2	0		
6050 Transporte por tuberías	25	2	10	6	5	1	1	0	0	0		
6111 Transporte marítimo internacional	148	9	74	32	20	9	4	0	0	0		
6112 Transporte marítimo de cabotaje	109	14	59	13	15	7	1	0	0	0		
6120 Transporte fluvial	152	31	79	19	12	7	4	0	0	0		
6211 Transporte regular nacional de pasajeros, por vía aérea	257	34	127	42	25	17	5	5	2	0		
6212 Transporte regular nacional de carga, por vía aérea	118	9	54	27	16	10	1	1	0	0		
6213 Transporte regular internacional de pasajeros, por vía aérea	245	26	121	51	27	14	6	0	0	0		
6214 Transporte regular internacional de carga, por vía aérea	243	25	105	45	33	20	11	3	0	1		
6220 Transporte no regular, por vía aérea	101	14	35	23	15	10	3	0	1	0		
6310 Manipulación de carga	310	32	145	53	38	23	17	1	1	0		
6320 Almacenamiento y depósito	153	37	55	20	20	16	4	1	0	0		
6331 Actividades de estaciones de transporte terrestre	5 757	695	786	86	36	27	24	0	1	4 102		
6332 Actividades de estaciones de transporte acuático	35	8	13	7	4	2	1	0	0	0		
6333 Actividades de aeropuertos	15	3	4	2	0	1	4	1	0	0		
6339 Otras actividades complementarias del transporte	27	6	14	3	2	0	2	0	0	0		
6340 Actividades de agencias de viajes y organizadores de viajes; actividades de asistencia a turistas ncp	907	129	417	105	51	35	5	0	0	165		
6390 Actividades de otras agencias de transporte	49	12	25	6	3	3	0	0	0	0		
6411 Actividades postales nacionales	418	164	194	24	24	11	1	0	0	0		

Cuadro 4.33 (continuación)
Unidades económicas¹ de servicios, por tamaño de la unidad económica, según áreas y código CIIU
Total nacional
2005

Áreas y códigos CIIU ²	Total unidades de servicio	Tamaño de la unidad económica (promedio de personas que trabajaron en el último mes)							Unidades económicas	
		1	2 a 5	6 a 10	11 a 20	21 a 50	51 a 200	201 a 500	501 y más	No informa
6412 Actividades de correo distintas de las actividades postales nacionales	2 344	720	1 133	196	130	79	36	7	1	42
6421 Servicios telefónicos	34 853	18 797	14 542	418	197	142	53	18	7	679
6422 Servicios de transmisión de datos a través de redes	4 994	2 250	2 424	146	83	56	25	5	5	0
6423 Servicios de transmisión de programas de radio y televisión	625	106	171	74	37	14	4	0	8	211
6424 Servicio de transmisión por cable	676	138	273	99	58	32	14	1	0	61
6425 Otros servicios de telecomunicaciones	303	119	124	28	17	10	5	0	0	0
6426 Servicios relacionados con las telecomunicaciones	2 298	899	1 107	144	75	49	19	2	2	1
6511 Banca central	166	14	74	48	20	8	0	1	1	0
6512 Actividades de los bancos dife-rentes del Banco Central	2 709	45	355	989	798	222	64	10	9	217
6513 Actividades de las corporaciones de ahorro y vivienda	113	15	46	30	13	7	2	0	0	0
6514 Actividades de las corporaciones financieras	382	49	147	93	57	22	10	4	0	0
6515 Actividades de las compañías de financiamiento comercial	386	52	177	42	38	16	9	1	0	51
6516 Actividades de las cooperativas de grado superior de carácter financiero	41	1	6	28	4	0	1	1	0	0
6519 Otros tipos de intermediación monetaria ncp	451	144	234	41	18	9	4	1	0	0
6591 Arrendamiento financiero (leasing)	10	2	4	1	0	0	3	0	0	0
6592 Actividades de las sociedades de fiducia	66	7	27	11	3	4	11	3	0	0
6593 Actividades de las cooperativas financieras y fondos de empleados	869	135	404	181	90	35	16	7	1	0

Cuadro 4.33 (continuación)
Unidades económicas¹ de servicios, por tamaño de la unidad económica, según áreas y código CIIU
Total nacional
2005

Áreas y códigos CIIU ²	Total unidades de servicio	Tamaño de la unidad económica (promedio de personas que trabajaron en el último mes)								Unidades económicas
		1	2 a 5	6 a 10	11 a 20	21 a 50	51 a 200	201 a 500	501 y más	
6594 Actividades de las sociedades de capitalización	38	12	18	2	2	2	1	0	1	0
6595 Actividades de compra de cartera (factoring)	32	5	14	8	4	1	0	0	0	0
6596 Otros tipos de crédito	236	49	119	37	20	5	6	0	0	0
6599 Otros tipos de intermediación financiera ncp	443	131	242	42	17	8	3	0	0	0
6611 Planes de seguros generales	1 423	308	729	155	106	74	41	7	2	1
6612 Planes de seguro de vida	264	63	119	25	20	24	11	2	0	0
6613 Planes de reaseguros	65	11	39	8	3	3	1	0	0	0
6614 Planes de pensiones y cesantías	241	31	78	54	39	22	11	5	1	0
6711 Administración de mercados financieros	591	123	266	101	56	34	8	2	1	0
6712 Actividades de las bolsas de valores	116	23	43	16	12	13	9	0	0	0
6713 Actividades de comisionistas y corredores de valores	129	31	61	13	7	7	10	0	0	0
6714 Otras actividades relacionadas con el mercado de valores	617	31	52	17	6	3	4	0	1	503
6715 Actividades de las casa de cambio	948	147	557	44	8	2	6	2	0	182
6719 Actividades auxiliares de la administración financiera ncp	1 303	328	660	157	84	50	22	2	0	0
6721 Actividades auxiliares de los seguros	643	152	323	73	54	24	13	2	2	0
6722 Actividades auxiliares de los fondos de pensiones y cesantías	210	59	89	30	15	10	6	0	0	1
7010 Actividades inmobiliarias realizadas con bienes propios o arrendados	1 096	405	538	97	38	12	3	0	1	2
7020 Actividades inmobiliarias realizadas a cambio de una retribución o por contrata	3 629	759	1 385	360	120	53	18	2	0	932

Cuadro 4.33 (continuación)
Unidades económicas¹ de servicios, por tamaño de la unidad económica, según áreas y código CIU
Total nacional
2005

Áreas y códigos CIU ²	Total unidades de servicio	Tamaño de la unidad económica (promedio de personas que trabajaron en el último mes)										Unidades económicas	
		1	2 a 5	6 a 10	11 a 20	21 a 50	51 a 200	201 a 500	501 y más	No informa			
7111 Alquiler de equipo de transporte terrestre	429	171	185	30	21	16	3	1	0	2			
7112 Alquiler de equipo de transporte acuático	163	72	63	10	4	8	4	0	0	2			
7113 Alquiler de equipo de transporte aéreo	211	113	82	8	6	1	1	0	0	0			
7121 Alquiler de maquinaria y equipo agropecuario	610	405	180	14	4	3	0	0	0	4			
7122 Alquiler de maquinaria y equipo de construcción y de ingeniería civil	231	66	88	34	29	9	5	0	0	0			
7123 Alquiler de maquinaria y equipo de oficina (incluso computadoras)	173	98	60	10	3	2	0	0	0	0			
7129 Alquiler de otros tipos de maquinaria y equipo ncp	315	187	97	13	7	1	1	0	0	9			
7130 Alquiler de efectos personales y enseres domésticos ncp	1 443	697	422	31	3	2	1	0	0	287			
7210 Consultores en equipo de informática	549	219	261	31	19	8	8	3	0	0			
7220 Consultores en programas de informática y suministro de programas de informática	588	185	245	79	37	31	9	1	0	1			
7230 Procesamiento de datos	841	418	328	43	27	11	11	3	0	0			
7240 Actividades relacionadas con bases de datos	693	281	284	61	33	17	12	1	3	1			
7250 Mantenimiento y reparación de maquinaria de oficina, contabilidad e informática	5 439	2 218	2 813	253	88	46	18	3	0	0			
7290 Otras actividades de informática	3 370	1 640	1 455	133	89	27	25	1	0	0			
7310 Investigación y desarrollo experimental en el campo de las ciencias naturales y la ingeniería	477	92	196	74	54	33	20	4	4	0			

Cuadro 4.33 (continuación)
Unidades económicas¹ de servicios, por tamaño de la unidad económica, según áreas y código CIU
Total nacional
2005

Áreas y códigos CIU ²	Total unidades de servicio	Tamaño de la unidad económica (promedio de personas que trabajaron en el último mes)							No informa	
		1	2 a 5	6 a 10	11 a 20	21 a 50	51 a 200	201 a 500		501 y más
7320 Investigación y desarrollo experimental en el campo de las ciencias sociales y las humanidades	283	75	119	48	22	10	5	2	1	1
7411 Actividades jurídicas	11 429	3 607	5 042	376	134	55	21	2	0	2 192
7412 Actividades de contabilidad, teneduría de libros y auditoría; asesoramiento en materia de impuestos	2 189	816	1 117	161	40	35	14	3	3	0
7413 Investigación de mercados y realización de encuestas de opinión pública	720	261	274	66	50	37	23	7	2	0
7414 Actividades de asesoramiento empresarial y en materia de gestión	4 252	1 114	2 121	549	251	149	56	10	1	1
7421 Actividades de arquitectura e ingeniería y actividades conexas de asesoramiento técnico	2 154	505	959	213	116	68	37	3	1	252
7422 Ensayos y análisis técnicos	611	170	248	85	53	30	23	2	0	0
7430 Publicidad	2 274	546	938	207	110	56	32	0	1	384
7491 Obtención y suministro de personal	720	143	292	84	65	44	63	20	9	0
7492 Actividades de investigación y seguridad	742	47	122	80	51	77	86	29	17	233
7493 Actividades de limpieza de edificios	273	71	112	33	20	16	17	4	0	0
7494 Actividades de fotografía	733	286	287	33	13	4	2	0	3	105
7495 Actividades de envase y empaque	619	215	249	71	30	28	19	3	3	1
7499 Otras actividades empresariales ncp	2 050	461	769	108	72	43	12	4	2	579
7522 Actividades de defensa, cuartel, guarnición o estación de policía (LEA)	711	43	59	99	183	133	61	21	23	89

Cuadro 4.33 (continuación)
Unidades económicas¹ de servicios, por tamaño de la unidad económica, según áreas y código CIU
Total nacional
2005

Áreas y códigos CIU ²	Total unidades de servicio	Tamaño de la unidad económica (promedio de personas que trabajaron en el último mes)										Unidades económicas	
		1	2 a 5	6 a 10	11 a 20	21 a 50	51 a 200	201 a 500	501 y más	No informa			
7523 Actividades de la justicia, cárcel o centro de rehabilitación penitenciario (LEA)	175	14	24	16	14	24	61	3	2	17			
7530 Actividades de seguridad social de afiliación obligatoria	144	54	44	21	10	7	4	2	2	0			
8011 Educación preescolar	10 766	3 710	5 314	987	481	150	22	0	1	101			
8012 Educación básica primaria	7 324	2 198	2 582	1 405	813	274	40	3	1	8			
8021 Educación básica secundaria	1 892	82	204	295	490	471	197	7	0	146			
8022 Educación media	936	21	52	103	232	354	164	9	0	1			
8030 Servicio de educación laboral especial	1 231	551	391	103	85	31	18	51	0	1			
8041 Establecimientos que prestan el servicio de educación preescolar y básica primaria	2 935	980	1 149	458	264	72	8	1	2	1			
8042 Establecimientos que prestan el servicio de educación preescolar y básica (básica primaria y básica secundaria)	608	94	131	99	122	106	54	1	0	1			
8043 Establecimientos que prestan el servicio de educación preescolar, básica (básica primaria y básica secundaria) y media	1 467	235	298	124	236	350	208	12	4	0			
8044 Establecimientos que prestan el servicio de educación básica (básica primaria y básica secundaria)	598	155	134	112	85	78	30	4	0	0			
8045 Establecimientos que prestan el servicio de educación básica (básica primaria y básica secundaria) y media	418	35	60	55	102	107	57	2	0	0			
8046 Establecimientos que prestan el servicio de educación básica secundaria y media	500	62	93	90	116	93	37	0	3	6			

Cuadro 4.33 (continuación)
Unidades económicas¹ de servicios, por tamaño de la unidad económica, según áreas y código CIIU
Total nacional
2005

Áreas y códigos CIIU ²	Total unidades de servicio	Tamaño de la unidad económica (promedio de personas que trabajaron en el último mes)							Unidades económicas	
		1	2 a 5	6 a 10	11 a 20	21 a 50	51 a 200	201 a 500		501 y más
8050 Educación superior	1 853	255	487	280	286	227	171	48	29	70
8060 Educación no formal	2 869	672	1 193	458	336	141	45	7	0	17
8511 Actividades de las instituciones prestadoras de servicios de salud, con internación	2 760	373	570	393	380	428	323	76	29	188
8512 Actividades de la práctica médica	14 005	4 235	6 557	1 136	665	461	187	11	9	744
8513 Actividades de la práctica odontológica	10 222	4 131	5 328	431	187	95	21	0	0	29
8514 Actividades de apoyo diagnóstico	3 124	1 030	1 450	331	187	84	37	5	0	0
8515 Actividades de apoyo terapéutico	2 629	1 064	1 109	245	139	60	12	0	0	0
8519 Otras actividades relacionadas con la salud humana	194	45	68	27	28	16	8	2	0	0
8520 Actividades veterinarias	1 240	445	718	55	12	7	3	0	0	0
8531 Servicios sociales con alojamiento	3 165	1 191	1 156	272	195	72	23	2	0	254
8532 Servicios sociales sin alojamiento	4 872	1 254	962	140	86	25	8	1	1	2 395
9000 Eliminación de desperdicios y aguas residuales, saneamiento y actividades similares	789	164	334	95	77	60	41	13	3	2
9111 Actividades de organizaciones empresariales y de empleadores	2 948	818	1 305	346	188	149	117	15	10	0
9112 Actividades de organizaciones profesionales	1 749	396	767	109	48	24	19	8	1	377
9120 Actividades de sindicatos	536	186	197	49	24	21	8	0	1	50
9191 Actividades de organizaciones religiosas	10 629	1 321	1 225	235	137	89	44	3	1	7 574
9192 Actividades de organizaciones políticas	376	130	180	22	20	19	5	0	0	0
9199 Actividades de otras organizaciones ncp	1 227	452	499	154	74	38	6	1	1	2
9211 Producción y distribución de filmes y videocintas	852	505	300	25	10	10	1	0	0	1
9212 Exhibición de filmes y videocintas	223	80	90	17	15	17	4	0	0	0

Cuadro 4.33 (continuación)
Unidades económicas¹ de servicios, por tamaño de la unidad económica, según áreas y código CIIU
Total nacional
2005

Áreas y códigos CIIU ²	Total unidades de servicio	Tamaño de la unidad económica (promedio de personas que trabajaron en el último mes)								Unidades económicas
		1	2 a 5	6 a 10	11 a 20	21 a 50	51 a 200	201 a 500	501 y más	
9213 Actividades de radio y televisión	879	161	421	171	63	44	14	1	4	0
9214 Actividades teatrales y musicales y otras actividades artísticas	1 065	406	450	122	62	20	5	0	0	0
9219 Otras actividades de entretenimiento ncp	590	121	225	55	29	15	6	3	0	136
9220 Actividades de agencias de noticias	91	25	43	16	3	3	1	0	0	0
9231 Actividades de bibliotecas y archivos	178	75	71	13	13	3	3	0	0	0
9232 Actividades de museos y preservación de lugares y edificios históricos	113	43	46	7	10	4	2	1	0	0
9233 Actividades de jardines botánicos y zoológicos y de parques nacionales	146	52	61	15	10	4	4	0	0	0
9241 Actividades deportivas	5 081	1 143	1 094	170	103	34	26	8	1	2 502
9242 Actividades de juegos de azar	16 172	5 926	2 613	176	97	66	22	3	0	7 269
9249 Otras actividades de esparcimiento	6 323	2 923	2 639	351	157	86	38	5	2	122
9301 Lavado y limpieza de prendas de tela y de piel, incluso la limpieza en seco	5 716	2 726	2 429	239	102	51	21	3	2	143
9302 Peluquería y otros tratamientos de belleza	40 191	22 356	11 412	921	234	67	7	1	2	5 191
9303 Pompas fúnebres y actividades conexas	2 155	706	746	160	66	61	16	2	1	397
9309 Otras actividades de servicios ncp	1 130	368	441	102	60	16	5	0	0	138
0000 Sin información	0	0	0	0	0	0	0	0	0	0

Cuadro 4.33 (continuación)
Unidades económicas¹ de servicios, por tamaño de la unidad económica, según áreas y código CIU
Total nacional
2005

Áreas y códigos CIU ²	Total unidades de servicio	Tamaño de la unidad económica (promedio de personas que trabajaron en el último mes)										Unidades económicas		
		1	2 a 5	6 a 10	11 a 20	21 a 50	51 a 200	201 a 500	501 y más	No informa				
Cabecera														
Total	449 417	159 321	197 071	27 937	14 119	8 313	3 983	645	251	37 777				
4511 Trabajos de demolición y preparación de terrenos para la construcción de edificaciones	95	13	48	13	9	4	1	0	0	7				
4512 Trabajos de preparación de terrenos para obras civiles	339	56	149	47	47	19	19	1	1	0				
4521 Construcción de edificaciones para uso residencial	3 024	622	1 543	404	201	130	60	2	0	62				
4522 Construcción de edificaciones para uso no residencial	1 403	274	669	222	124	71	37	6	0	0				
4530 Construcción de obras de ingeniería civil	2 121	285	918	431	214	165	95	10	3	0				
4541 Instalaciones hidráulicas y trabajos conexos	237	61	118	19	20	13	6	0	0	0				
4542 Trabajos de electricidad	264	46	95	57	32	23	11	0	0	0				
4543 Trabajos de instalación de equipos	37	7	16	7	5	0	2	0	0	0				
4549 Otros trabajos de acondicionamiento	438	108	213	62	33	12	8	2	0	0				
4551 Instalación de vidrios y ventanas	568	229	282	39	8	5	4	0	1	0				
4552 Trabajos de pintura y terminación de muros y pisos	287	94	147	31	8	5	2	0	0	0				
4559 Otros trabajos de terminación y acabado	933	234	518	111	43	19	7	1	0	0				
4560 Alquiler de equipo para construcción y demolición dotado de operarios	174	49	86	22	9	7	1	0	0	0				
5511 Alojamiento en hoteles, hostales y apartoteles	6 371	1 508	3 656	659	210	144	65	9	1	119				
5512 Alojamiento en residencias, moteles y amoblados	3 896	1 336	1 865	209	97	40	5	0	1	343				

Cuadro 4.33 (continuación)
Unidades económicas¹ de servicios, por tamaño de la unidad económica, según áreas y código CIU
Total nacional
2005

Áreas y códigos CIU ²	Total unidades de servicio	Tamaño de la unidad económica (promedio de personas que trabajaron en el último mes)										Unidades económicas	
		1	2 a 5	6 a 10	11 a 20	21 a 50	51 a 200	201 a 500	501 y más	No informa			
5513 Alojamiento en centros vacacionales y zonas de camping	513	150	247	38	30	21	12	2	0	13			
5519 Otros tipos de alojamiento ncp	6 448	3 476	2 188	371	181	83	66	9	4	70			
5521 Expendio a la mesa de comidas preparadas, en restaurantes	37 242	5 197	27 431	3 289	678	277	34	8	3	325			
5522 Expendio a la mesa de comidas preparadas, en cafeterías	32 785	13 122	18 342	928	130	26	4	0	1	232			
5523 Expendio por autoservicio de comidas preparadas, en restaurantes	3 116	506	1 949	417	151	73	16	3	1	0			
5524 Expendio por autoservicio de comidas preparadas, en cafeterías	6 869	3 201	3 312	262	62	22	9	0	0	1			
5529 Otros tipos de expendio ncp de alimentos preparados	35 081	16 266	17 166	800	197	80	21	1	1	549			
5530 Expendio de bebidas alcohólicas para el consumo dentro del establecimiento	27 712	13 321	12 384	1 036	289	62	14	0	0	606			
6010 Transporte por vía férrea	151	34	55	9	16	28	8	1	0	0			
6021 Transporte urbano colectivo regular de pasajeros	722	164	237	70	59	86	70	28	8	0			
6022 Transporte intermunicipal colectivo regular de pasajeros	1 569	391	746	125	105	100	80	14	8	0			
6023 Transporte internacional colectivo regular de pasajeros	235	65	102	20	21	12	14	0	1	0			
6031 Transporte no regular individual de pasajeros	570	149	233	72	51	46	17	2	0	0			
6032 Transporte colectivo no regular de pasajeros	663	152	295	57	56	55	38	9	1	0			
6039 Otros tipos de transporte no regular de pasajeros ncp	306	83	116	38	25	31	12	1	0	0			
6041 Transporte municipal de carga, por carretera	578	97	266	90	45	53	24	2	1	0			

Cuadro 4.33 (continuación)
Unidades económicas¹ de servicios, por tamaño de la unidad económica, según áreas y código CIIU
Total nacional
2005

Áreas y códigos CIIU ²	Total unidades de servicio	Tamaño de la unidad económica (promedio de personas que trabajaron en el último mes)							Unidades económicas		
		1	2 a 5	6 a 10	11 a 20	21 a 50	51 a 200	201 a 500	501 y más	No informa	
6042 Transporte intermunicipal de carga, por carretera	1 291	207	634	175	112	94	56	11	2	0	
6043 Transporte internacional de carga, por carretera	296	34	143	47	27	22	18	4	1	0	
6044 Alquiler de vehículos de carga con conductor	563	92	265	86	72	30	12	4	2	0	
6050 Transporte por tuberías	22	2	10	5	3	1	1	0	0	0	
6111 Transporte marítimo internacional	146	9	72	32	20	9	4	0	0	0	
6112 Transporte marítimo de cabotaje	106	12	58	13	15	7	1	0	0	0	
6120 Transporte fluvial	120	21	63	15	12	6	3	0	0	0	
6211 Transporte regular nacional de pasajeros, por vía aérea	237	33	121	37	23	12	4	5	2	0	
6212 Transporte regular nacional de carga, por vía aérea	113	9	50	26	16	10	1	1	0	0	
6213 Transporte regular internacional de pasajeros, por vía aérea	230	24	113	48	27	14	4	0	0	0	
6214 Transporte regular internacional de carga, por vía aérea	217	22	96	38	30	18	9	3	0	1	
6220 Transporte no regular, por vía aérea	82	10	29	18	13	8	3	0	1	0	
6310 Manipulación de carga	301	29	141	52	38	22	17	1	1	0	
6320 Almacenamiento y depósito	143	35	54	19	15	15	4	1	0	0	
6331 Actividades de estaciones de transporte terrestre	5 685	690	772	86	34	26	24	0	1	4 052	
6332 Actividades de estaciones de transporte acuático	35	8	13	7	4	2	1	0	0	0	
6333 Actividades de aeropuertos	13	2	3	2	0	1	4	1	0	0	
6339 Otras actividades complementarias del transporte	27	6	14	3	2	0	2	0	0	0	

Cuadro 4.33 (continuación)
Unidades económicas¹ de servicios, por tamaño de la unidad económica, según áreas y código CIIU
Total nacional
2005

Áreas y códigos CIIU ²	Total unidades de servicio	Tamaño de la unidad económica (promedio de personas que trabajaron en el último mes)										Unidades económicas
		1	2 a 5	6 a 10	11 a 20	21 a 50	51 a 200	201 a 500	501 y más	No informa		
6340 Actividades de agencias de viajes y organizadores de viajes; actividades de asistencia a turistas ncp	892	125	416	105	51	35	5	0	0	0	155	
6390 Actividades de otras agencias de transporte	48	12	24	6	3	3	0	0	0	0		
6411 Actividades postales nacionales	408	157	191	24	24	11	1	0	0	0		
6412 Actividades de correo distintas de las actividades postales nacionales	2 295	691	1 117	195	130	78	36	7	1	40		
6421 Servicios telefónicos	32 980	17 416	14 100	409	196	142	53	18	7	639		
6422 Servicios de transmisión de datos a través de redes	4 897	2 185	2 395	144	82	56	25	5	5	0		
6423 Servicios de transmisión de programas de radio y televisión	589	96	156	73	36	14	4	0	8	202		
6424 Servicios de transmisión por cable	655	130	268	98	58	32	13	1	0	55		
6425 Otros servicios de telecomunicaciones	283	107	117	27	17	10	5	0	0	0		
6426 Servicios relacionados con las telecomunicaciones	2 263	873	1 098	144	75	49	19	2	2	1		
6511 Banca central	164	12	74	48	20	8	0	1	1	0		
6512 Actividades de los bancos dife-rentes del Banco Central	2 700	43	351	988	798	222	64	10	9	215		
6513 Actividades de las corporaciones de ahorro y vivienda	112	15	45	30	13	7	2	0	0	0		
6514 Actividades de las corporaciones financieras	381	48	147	93	57	22	10	4	0	0		
6515 Actividades de las compañías de financiamiento comercial	384	51	176	42	38	16	9	1	0	51		
6516 Actividades de las cooperativas de grado superior de carácter financiero	41	1	6	28	4	0	1	1	0	0		

Cuadro 4.33 (continuación)
Unidades económicas¹ de servicios, por tamaño de la unidad económica, según áreas y código CIU
Total nacional
2005

Áreas y códigos CIU ²	Total unidades de servicio	Tamaño de la unidad económica (promedio de personas que trabajaron en el último mes)										Unidades económicas	
		1	2 a 5	6 a 10	11 a 20	21 a 50	51 a 200	201 a 500	501 y más	No informa			
6519 Otros tipos de intermediación monetaria ncp	448	143	234	39	18	9	4	1	0	0	0	0	0
6591 Arrendamiento financiero (leasing)	10	2	4	1	0	0	3	0	0	0	0	0	0
6592 Actividades de las sociedades de fiducia	66	7	27	11	3	4	11	3	0	0	0	0	0
6593 Actividades de las cooperativas financieras y fondos de empleados	862	130	404	181	89	35	15	7	1	0	0	0	0
6594 Actividades de las sociedades de capitalización	37	11	18	2	2	2	1	0	1	0	0	0	0
6595 Actividades de compra de cartera (factoring)	32	5	14	8	4	1	0	0	0	0	0	0	0
6596 Otros tipos de crédito	233	49	117	37	19	5	6	0	0	0	0	0	0
6599 Otros tipos de intermediación financiera ncp	443	131	242	42	17	8	3	0	0	0	0	0	0
6611 Planes de seguros generales	1 417	305	727	154	106	74	41	7	2	1	0	0	0
6612 Planes de seguro de vida	264	63	119	25	20	24	11	2	0	0	0	0	0
6613 Planes de reaseguros	62	11	36	8	3	3	1	0	0	0	0	0	0
6614 Planes de pensiones y cesantías	240	31	77	54	39	22	11	5	1	0	0	0	0
6711 Administración de mercados financieros	589	123	265	101	55	34	8	2	1	0	0	0	0
6712 Actividades de las bolsas de valores	116	23	43	16	12	13	9	0	0	0	0	0	0
6713 Actividades de comisionistas y corredores de valores	128	30	61	13	7	7	10	0	0	0	0	0	0
6714 Otras actividades relacionadas con el mercado de valores	592	30	49	16	6	3	4	0	1	483	0	0	0
6715 Actividades de las casa de cambio	936	147	557	44	8	2	6	2	0	170	0	0	0
6719 Actividades auxiliares de la administración financiera ncp	1 295	325	656	156	84	50	22	2	0	0	0	0	0
6721 Actividades auxiliares de los seguros	641	151	322	73	54	24	13	2	2	0	0	0	0

Cuadro 4.33 (continuación)
Unidades económicas¹ de servicios, por tamaño de la unidad económica, según áreas y código CIU
Total nacional
2005

Áreas y códigos CIU ²	Total unidades de servicio	Tamaño de la unidad económica (promedio de personas que trabajaron en el último mes)										Unidades económicas
		1	2 a 5	6 a 10	11 a 20	21 a 50	51 a 200	201 a 500	501 y más	No informa		
6722 Actividades auxiliares de los fondos de pensiones y cesantías	206	56	88	30	15	10	6	0	0	0	1	
7010 Actividades inmobiliarias realizadas con bienes propios o arrendados	1 050	377	523	97	38	12	1	0	0	2		
7020 Actividades inmobiliarias realizadas a cambio de una retribución o por contrata	3 593	746	1 376	359	120	52	18	2	0	920		
7111 Alquiler de equipo de transporte terrestre	407	160	177	30	20	16	2	1	0	1		
7112 Alquiler de equipo de transporte acuático	137	59	54	8	4	7	4	0	0	1		
7113 Alquiler de equipo de transporte aéreo	169	85	69	7	6	1	1	0	0	0		
7121 Alquiler de maquinaria y equipo agropecuario	550	377	155	11	3	1	0	0	0	3		
7122 Alquiler de maquinaria y equipo de construcción y de ingeniería civil	215	60	85	32	27	8	3	0	0	0		
7123 Alquiler de maquinaria y equipo de oficina (incluso computadoras)	167	94	58	10	3	2	0	0	0	0		
7129 Alquiler de otros tipos de maquinaria y equipo ncp	303	181	92	12	7	1	1	0	0	9		
7130 Alquiler de efectos personales y enseres domésticos ncp	1 420	682	417	31	3	2	1	0	0	284		
7210 Consultores en equipo de informática	538	210	260	30	19	8	8	3	0	0		
7220 Consultores en programas de informática y suministro de programas de informática	574	177	242	79	37	28	9	1	0	1		

Cuadro 4.33 (continuación)
Unidades económicas¹ de servicios, por tamaño de la unidad económica, según áreas y código CIU
Total nacional
2005

Áreas y códigos CIU ²	Total unidades de servicio	Tamaño de la unidad económica (promedio de personas que trabajaron en el último mes)										Unidades económicas
		1	2 a 5	6 a 10	11 a 20	21 a 50	51 a 200	201 a 500	501 y más	No informa		
7230 Procesamiento de datos	810	396	321	43	25	11	11	3	0	0	0	0
7240 Actividades relacionadas con bases de datos	677	269	280	61	33	17	12	1	3	1		
7250 Mantenimiento y reparación de maquinaria de oficina, contabilidad e informática	5 380	2 179	2 797	253	87	44	18	2	0	0	0	0
7290 Otras actividades de informática	3 277	1 578	1 426	132	89	27	25	0	0	0	0	0
7310 Investigación y desarrollo experimental en el campo de las ciencias naturales y la ingeniería	405	84	163	65	47	26	14	2	4	0	0	0
7320 Investigación y desarrollo experimental en el campo de las ciencias sociales y las humanidades	263	70	110	45	21	10	5	1	0	1	1	1
7411 Actividades jurídicas	11 411	3 598	5 036	376	133	54	21	2	0	2 191		
7412 Actividades de contabilidad, teneduría de libros y auditoría; asesoramiento en materia de impuestos	2 173	810	1 108	160	40	35	14	3	3	0	0	0
7413 Investigación de mercados y realización de encuestas de opinión pública	621	196	250	62	47	35	22	7	2	0	0	0
7414 Actividades de asesoramiento empresarial y en materia de gestión	4 185	1 084	2 098	544	247	146	54	10	1	1	1	1
7421 Actividades de arquitectura e ingeniería y actividades conexas de asesoramiento técnico	2 120	498	950	211	111	66	36	3	1	244		
7422 Ensayos y análisis técnicos	565	148	231	83	50	29	22	2	0	0	0	0
7430 Publicidad	2 248	532	929	207	110	56	32	0	1	381		
7491 Obtención y suministro de personal	664	126	266	79	62	42	62	19	8	0	0	0

Cuadro 4.33 (continuación)
Unidades económicas¹ de servicios, por tamaño de la unidad económica, según áreas y código CIU
Total nacional
2005

Áreas y códigos CIU ²	Total unidades de servicio	Tamaño de la unidad económica (promedio de personas que trabajaron en el último mes)							501 y más	No informa
		1	2 a 5	6 a 10	11 a 20	21 a 50	51 a 200	201 a 500		
7492 Actividades de investigación y seguridad	734	46	121	80	51	77	85	28	17	229
7493 Actividades de limpieza de edificios	265	69	107	32	20	16	17	4	0	0
7494 Actividades de fotografía	703	266	281	33	13	4	2	0	3	101
7495 Actividades de envase y empaque	466	154	187	60	24	23	15	0	2	1
7499 Otras actividades empresariales ncp	2 005	445	764	107	71	43	12	4	2	557
7522 Actividades de defensa, cuartel, guarnición o estación de policía (LEA)	569	35	48	76	150	108	52	19	16	65
7523 Actividades de la justicia, cárcel o centro de rehabilitación penitenciario (LEA)	166	12	23	15	13	23	61	3	2	14
7530 Actividades de seguridad social de afiliación obligatoria	141	53	43	21	10	7	3	2	2	0
8011 Educación preescolar	9 743	3 097	4 987	950	462	139	18	0	0	90
8012 Educación básica primaria	3 423	1 98	1 070	1 153	734	229	33	2	0	4
8021 Educación básica secundaria	1 496	60	127	202	406	411	179	5	0	106
8022 Educación media	780	17	38	77	180	307	151	9	0	1
8030 Servicio de educación laboral especial	1 103	469	358	98	81	28	17	51	0	1
8041 Establecimientos que prestan el servicio de educación preescolar y básica primaria	2 375	675	932	433	253	71	8	1	1	1
8042 Establecimientos que prestan el servicio de educación preescolar y básica (básica primaria y básica secundaria)	535	75	113	80	114	98	53	1	0	1
8043 Establecimientos que prestan el servicio de educación preescolar, básica (básica primaria y básica secundaria) y media	1 296	198	272	107	203	306	196	11	3	0

Cuadro 4.33 (continuación)
Unidades económicas¹ de servicios, por tamaño de la unidad económica, según áreas y código CIU
Total nacional 2005

Áreas y códigos CIU ²	Total unidades de servicio	Tamaño de la unidad económica (promedio de personas que trabajaron en el último mes)										Unidades económicas
		1	2 a 5	6 a 10	11 a 20	21 a 50	51 a 200	201 a 500	501 y más	No informa		
8044 Establecimientos que prestan el servicio de educación básica (básica primaria y básica secundaria)	458	101	92	97	72	63	30	3	0	0		
8045 Establecimientos que prestan el servicio de educación básica (básica primaria y básica secundaria) y media	364	27	48	50	87	94	56	2	0	0		
8046 Establecimientos que prestan el servicio de educación básica secundaria y media	436	53	85	78	93	84	35	0	2	6		
8050 Educación superior	1 682	232	437	259	243	215	163	46	26	61		
8060 Educación no formal	2 738	609	1 153	452	323	135	44	7	0	15		
8511 Actividades de las instituciones prestadoras de servicios de salud, con internación	2 651	344	535	372	372	423	322	76	28	179		
8512 Actividades de la práctica médica	13 317	3 920	6 333	1 080	652	457	186	11	9	669		
8513 Actividades de la práctica odontológica	10 136	4 066	5 308	430	187	95	21	0	0	29		
8514 Actividades de apoyo diagnóstico	3 019	964	1 423	327	181	82	37	5	0	0		
8515 Actividades de apoyo terapéutico	2 587	1 050	1 091	240	136	58	12	0	0	0		
8519 Otras actividades relacionadas con la salud humana	184	39	65	27	28	15	8	2	0	0		
8520 Actividades veterinarias	1 216	431	710	55	11	6	3	0	0	0		
8531 Servicios sociales con alojamiento	2 782	1 004	1 022	248	185	68	21	1	0	233		
8532 Servicios sociales sin alojamiento	4 156	1 079	844	130	79	24	7	1	1	1 991		
9000 Eliminación de desperdicios y aguas residuales, saneamiento y actividades similares	736	152	314	87	70	57	39	13	3	1		
9111 Actividades de organizaciones empresariales y de empleadores	2 594	700	1 153	307	170	131	109	15	9	0		
9112 Actividades de organizaciones profesionales	1 693	380	753	108	46	22	19	8	1	356		
9120 Actividades de sindicatos	473	162	172	43	22	18	7	0	0	49		

Cuadro 4.33 (continuación)
Unidades económicas¹ de servicios, por tamaño de la unidad económica, según áreas y código CIIU
Total nacional
2005

Áreas y códigos CIIU ²	Total unidades de servicio	Tamaño de la unidad económica (promedio de personas que trabajaron en el último mes)										Unidades económicas
		1	2 a 5	6 a 10	11 a 20	21 a 50	51 a 200	201 a 500	501 y más	No informa		
9191 Actividades de organizaciones religiosas	8 481	1 041	1 077	204	117	60	37	2	1	5 942		
9192 Actividades de organizaciones políticas	352	121	167	21	20	18	5	0	0	0		
9199 Actividades de otras organizaciones ncp	1 037	364	425	143	65	33	5	1	1	0		
9211 Producción y distribución de filmes y videocintas	834	492	295	25	10	10	1	0	0	1		
9212 Exhibición de filmes y videocintas	219	79	87	17	15	17	4	0	0	0		
9213 Actividades de radio y televisión	832	142	397	168	62	44	14	1	4	0		
9214 Actividades teatrales y musicales y otras actividades artísticas	1 014	383	429	119	60	19	4	0	0	0		
9219 Otras actividades de entretenimiento ncp	469	91	191	53	29	15	4	3	0	83		
9220 Actividades de agencias de noticias	89	24	42	16	3	3	1	0	0	0		
9231 Actividades de bibliotecas y archivos	162	65	65	13	13	3	3	0	0	0		
9232 Actividades de museos y preservación de lugares y edificios históricos	102	35	44	7	9	4	2	1	0	0		
9233 Actividades de jardines botánicos y zoológicos y de parques nacionales	115	44	49	11	5	4	2	0	0	0		
9241 Actividades deportivas	4 109	917	978	157	101	29	22	7	1	1 897		
9242 Actividades de juegos de azar	15 525	5 643	2 503	176	97	66	22	3	0	7 015		
9249 Otras actividades de esparcimiento	5 455	2 461	2 305	329	144	78	30	5	2	101		
9301 Lavado y limpieza de prendas de tela y de piel, incluso la limpieza en seco	5 533	2 631	2 347	234	101	51	21	3	2	143		

Cuadro 4.33 (continuación)
Unidades económicas¹ de servicios, por tamaño de la unidad económica, según áreas y código CIU
Total nacional
2005

Áreas y códigos CIU ²	Total unidades de servicio	Tamaño de la unidad económica (promedio de personas que trabajaron en el último mes)										Unidades económicas
		1	2 a 5	6 a 10	11 a 20	21 a 50	51 a 200	201 a 500	501 y más	No informa		
9302 Peluquería y otros tratamientos de belleza	39 040	21 584	11 295	919	234	67	7	1	2	4 931		
9303 Pompas fúnebres y actividades conexas	1 983	635	704	157	64	59	16	1	0	347		
9309 Otras actividades de servicios ncp	1 039	335	405	98	57	16	4	0	0	124		
0000 Sin información	0	0	0	0	0	0	0	0	0	0		
Resto												
Total	41 400	18 265	15 062	1 859	1 026	633	223	32	27	4 273		
4511 Trabajos de demolición y preparación de terrenos para la construcción de edificaciones	9	1	5	0	1	2	0	0	0	0		
4512 Trabajos de preparación de terrenos para obras civiles	28	4	8	7	4	3	2	0	0	0		
4521 Construcción de edificaciones para uso residencial	211	56	113	18	14	5	2	0	0	3		
4522 Construcción de edificaciones para uso no residencial	91	27	39	10	7	4	4	0	0	0		
4530 Construcción de obras de ingeniería civil	62	10	18	3	12	10	8	1	0	0		
4541 Instalaciones hidráulicas y trabajos conexos	16	4	9	0	1	1	2	0	0	0		
4542 Trabajos de electricidad	9	4	4	0	1	0	0	0	0	0		
4543 Trabajos de instalación de equipos	2	0	2	0	0	0	0	0	0	0		
4549 Otros trabajos de acondicionamiento	24	6	12	2	1	1	1	0	0	0		
4551 Instalación de vidrios y ventanas	48	27	20	0	0	0	1	0	0	0		
4552 Trabajos de pintura y terminación de muros y pisos	32	10	17	1	3	1	0	0	0	0		

Cuadro 4.33 (continuación)
Unidades económicas¹ de servicios, por tamaño de la unidad económica, según áreas y código CIU
Total nacional
2005

Áreas y códigos CIU ²	Total unidades de servicio	Tamaño de la unidad económica (promedio de personas que trabajaron en el último mes)										Unidades económicas	
		1	2 a 5	6 a 10	11 a 20	21 a 50	51 a 200	201 a 500	501 y más	No informa			
4559 Otros trabajos de terminación y acabado	63	25	35	1	0	1	0	1	0	0	0	0	0
4560 Alquiler de equipo para construcción y demolición dotado de operarios	5	3	1	1	0	0	0	0	0	0	0	0	0
5511 Alojamiento en hoteles, hostales y apartoteles	851	226	478	80	33	17	10	0	0	0	0	0	7
5512 Alojamiento en residencias, moteles y amoblados	436	162	193	29	25	8	1	0	0	0	0	0	18
5513 Alojamiento en centros vacacionales y zonas de camping	852	166	369	79	48	37	11	2	1	1	1	1	139
5519 Otros tipos de alojamiento ncp	912	467	315	51	41	27	5	0	1	1	1	1	5
5521 Expendio a la mesa de comidas preparadas, en restaurantes	4 667	1 052	2 961	409	108	26	7	0	0	0	0	0	104
5522 Expendio a la mesa de comidas preparadas, en cafeterías	3 208	1 794	1 320	41	5	2	0	0	0	0	1	1	45
5523 Expendio por autoservicio de comidas preparadas, en restaurantes	203	69	95	21	13	4	1	0	0	0	0	0	0
5524 Expendio por autoservicio de comidas preparadas, en cafeterías	722	434	272	7	7	1	1	0	0	0	0	0	0
5529 Otros tipos de expendio ncp de alimentos preparados	3 717	2 051	1 500	74	29	8	3	2	0	0	0	0	50
5530 Expendio de bebidas alcohólicas para el consumo dentro del establecimiento	4 621	2 580	1 776	64	19	6	0	0	0	0	1	1	175
6010 Transporte por vía férrea	12	6	3	2	0	0	1	0	0	0	0	0	0
6021 Transporte urbano colectivo regular de pasajeros	34	14	7	0	3	6	4	0	0	0	0	0	0
6022 Transporte intermunicipal colectivo regular de pasajeros	71	34	24	2	1	1	7	2	0	0	0	0	0

Cuadro 4.33 (continuación)
Unidades económicas¹ de servicios, por tamaño de la unidad económica, según áreas y código CIU
Total nacional 2005

Áreas y códigos CIU ²	Total unidades de servicio	Tamaño de la unidad económica (promedio de personas que trabajaron en el último mes)										Unidades económicas	
		1	2 a 5	6 a 10	11 a 20	21 a 50	51 a 200	201 a 500	501 y más	No informa			
6023 Transporte internacional colectivo regular de pasajeros	12	4	3	0	2	3	0	0	0	0	0	0	0
6031 Transporte no regular individual de pasajeros	24	17	2	0	3	2	0	0	0	0	0	0	0
6032 Transporte colectivo no regular de pasajeros	39	21	14	2	1	1	0	0	0	0	0	0	0
6039 Otros tipos de transporte no regular de pasajeros ncp	47	31	14	0	0	2	0	0	0	0	0	0	0
6041 Transporte municipal de carga, por carretera	40	19	12	0	4	2	2	1	0	0	0	0	0
6042 Transporte intermunicipal de carga, por carretera	41	10	13	8	5	5	0	0	0	0	0	0	0
6043 Transporte internacional de carga, por carretera	17	5	8	2	2	0	0	0	0	0	0	0	0
6044 Alquiler de vehículos de carga con conductor	37	16	11	4	4	2	0	0	0	0	0	0	0
6050 Transporte por tuberías	3	0	0	1	2	0	0	0	0	0	0	0	0
6111 Transporte marítimo internacional	2	0	2	0	0	0	0	0	0	0	0	0	0
6112 Transporte marítimo de cabotaje	3	2	1	0	0	0	0	0	0	0	0	0	0
6120 Transporte fluvial	32	10	16	4	0	1	1	0	0	0	0	0	0
6211 Transporte regular nacional de pasajeros, por vía aérea	20	1	6	5	2	5	1	0	0	0	0	0	0
6212 Transporte regular nacional de carga, por vía aérea	5	0	4	1	0	0	0	0	0	0	0	0	0
6213 Transporte regular internacional de pasajeros, por vía aérea	15	2	8	3	0	0	2	0	0	0	0	0	0
6214 Transporte regular internacional de carga, por vía aérea	26	3	9	7	3	2	2	0	0	0	0	0	0

Cuadro 4.33 (continuación)
Unidades económicas¹ de servicios, por tamaño de la unidad económica, según áreas y código CIIU
Total nacional
2005

Áreas y códigos CIIU ²	Total unidades de servicio	Tamaño de la unidad económica (promedio de personas que trabajaron en el último mes)										Unidades económicas	
		1	2 a 5	6 a 10	11 a 20	21 a 50	51 a 200	201 a 500	501 y más	No informa			
6220 Transporte no regular, por vía aérea	19	4	6	5	2	2	0	0	0	0	0	0	0
6310 Manipulación de carga	9	3	4	1	0	1	0	0	0	0	0	0	0
6320 Almacenamiento y depósito	10	2	1	1	5	1	0	0	0	0	0	0	0
6331 Actividades de estaciones de transporte terrestre	72	5	14	0	2	1	0	0	0	0	0	0	50
6332 Actividades de estaciones de transporte acuático	0	0	0	0	0	0	0	0	0	0	0	0	0
6333 Actividades de aeropuertos	2	1	1	0	0	0	0	0	0	0	0	0	0
6339 Otras actividades complementarias del transporte	0	0	0	0	0	0	0	0	0	0	0	0	0
6340 Actividades de agencias de viajes y organizadores de viajes; actividades de asistencia a turistas ncp	15	4	1	0	0	0	0	0	0	0	0	0	10
6390 Actividades de otras agencias de transporte	1	0	1	0	0	0	0	0	0	0	0	0	0
6411 Actividades postales nacionales	10	7	3	0	0	0	0	0	0	0	0	0	0
6412 Actividades de correo distintas de las actividades postales nacionales	49	29	16	1	0	1	0	0	0	0	0	0	2
6421 Servicios telefónicos	1 873	1 381	442	9	1	0	0	0	0	0	0	0	40
6422 Servicios de transmisión de datos a través de redes	97	65	29	2	1	0	0	0	0	0	0	0	0
6423 Servicios de transmisión de programas de radio y televisión	36	10	15	1	1	0	0	0	0	0	0	0	9
6424 Servicios de transmisión por cable	21	8	5	1	0	0	1	0	0	0	0	0	6
6425 Otros servicios de telecomunicaciones	20	12	7	1	0	0	0	0	0	0	0	0	0
6426 Servicios relacionados con las telecomunicaciones	35	26	9	0	0	0	0	0	0	0	0	0	0

Cuadro 4.33 (continuación)
Unidades económicas¹ de servicios, por tamaño de la unidad económica, según áreas y código CIU
Total nacional
2005

Áreas y códigos CIU ²	Total unidades de servicio	Tamaño de la unidad económica (promedio de personas que trabajaron en el último mes)								Unidades económicas		
		1	2 a 5	6 a 10	11 a 20	21 a 50	51 a 200	201 a 500	501 y más		No informa	
6511 Banca central	2	2	0	0	0	0	0	0	0	0	0	0
6512 Actividades de los bancos diferentes del Banco Central	9	2	4	1	0	0	0	0	0	0	0	2
6513 Actividades de las corporaciones de ahorro y vivienda	1	0	1	0	0	0	0	0	0	0	0	0
6514 Actividades de las corporaciones financieras	1	1	0	0	0	0	0	0	0	0	0	0
6515 Actividades de las compañías de financiamiento comercial	2	1	1	0	0	0	0	0	0	0	0	0
6516 Actividades de las cooperativas de grado superior de carácter financiero	0	0	0	0	0	0	0	0	0	0	0	0
6519 Otros tipos de intermediación monetaria ncp	3	1	0	2	0	0	0	0	0	0	0	0
6591 Arrendamiento financiero (leasing)	0	0	0	0	0	0	0	0	0	0	0	0
6592 Actividades de las sociedades de fiducia	0	0	0	0	0	0	0	0	0	0	0	0
6593 Actividades de las cooperativas financieras y fondos de empleados	7	5	0	0	1	0	1	0	1	0	0	0
6594 Actividades de las sociedades de capitalización	1	1	0	0	0	0	0	0	0	0	0	0
6595 Actividades de compra de cartera (factoring)	0	0	0	0	0	0	0	0	0	0	0	0
6596 Otros tipos de crédito	3	0	2	0	1	0	0	0	0	0	0	0
6599 Otros tipos de intermediación financiera ncp	0	0	0	0	0	0	0	0	0	0	0	0
6611 Planes de seguros generales	6	3	2	1	0	0	0	0	0	0	0	0
6612 Planes de seguro de vida	0	0	0	0	0	0	0	0	0	0	0	0
6613 Planes de reaseguros	3	0	3	0	0	0	0	0	0	0	0	0

Cuadro 4.33 (continuación)
Unidades económicas¹ de servicios, por tamaño de la unidad económica, según áreas y código CIIU
Total nacional
2005

Áreas y códigos CIIU ²	Total unidades de servicio	Tamaño de la unidad económica (promedio de personas que trabajaron en el último mes)										Unidades económicas		
		1	2 a 5	6 a 10	11 a 20	21 a 50	51 a 200	201 a 500	501 y más	No informa				
6614 Planes de pensiones y cesantías	1	0	1	0	0	0	0	0	0	0	0	0	0	0
6711 Administración de mercados financieros	2	0	1	0	1	0	0	0	0	0	0	0	0	0
6712 Actividades de las bolsas de valores	0	0	0	0	0	0	0	0	0	0	0	0	0	0
6713 Actividades de comisionistas y corredores de valores	1	1	0	0	0	0	0	0	0	0	0	0	0	0
6714 Otras actividades relacionadas con el mercado de valores	25	1	3	1	0	0	0	0	0	0	0	0	0	20
6715 Actividades de las casa de cambio	12	0	0	0	0	0	0	0	0	0	0	0	0	12
6719 Actividades auxiliares de la administración financiera ncp	8	3	4	1	0	0	0	0	0	0	0	0	0	0
6721 Actividades auxiliares de los seguros	2	1	1	0	0	0	0	0	0	0	0	0	0	0
6722 Actividades auxiliares de los fondos de pensiones y cesantías	4	3	1	0	0	0	0	0	0	0	0	0	0	0
7010 Actividades inmobiliarias realizadas con bienes propios o arrendados	46	28	15	0	0	0	0	0	0	2	0	0	1	0
7020 Actividades inmobiliarias realizadas a cambio de una retribución o por contrata	36	13	9	1	0	1	0	0	0	0	0	0	0	12
7111 Alquiler de equipo de transporte terrestre	22	11	8	0	1	0	1	0	0	1	0	0	0	1
7112 Alquiler de equipo de transporte acuático	26	13	9	2	0	1	0	0	0	0	0	0	0	1
7113 Alquiler de equipo de transporte aéreo	42	28	13	1	0	0	0	0	0	0	0	0	0	0
7121 Alquiler de maquinaria y equipo agropecuario	60	28	25	3	1	2	0	0	0	0	0	0	0	1

Cuadro 4.33 (continuación)
Unidades económicas¹ de servicios, por tamaño de la unidad económica, según áreas y código CIIU
Total nacional
2005

Áreas y códigos CIIU ²	Total unidades de servicio	Tamaño de la unidad económica (promedio de personas que trabajaron en el último mes)								Unidades económicas	
		1	2 a 5	6 a 10	11 a 20	21 a 50	51 a 200	201 a 500	501 y más		No informa
7122 Alquiler de maquinaria y equipo de construcción y de ingeniería civil	16	6	3	2	2	1	2	0	0	0	0
7123 Alquiler de maquinaria y equipo de oficina (incluso computadoras)	6	4	2	0	0	0	0	0	0	0	0
7129 Alquiler de otros tipos de maquinaria y equipo ncp	12	6	5	1	0	0	0	0	0	0	0
7130 Alquiler de efectos personales y enseres domésticos ncp	23	15	5	0	0	0	0	0	0	0	3
7210 Consultores en equipo de informática	11	9	1	1	0	0	0	0	0	0	0
7220 Consultores en programas de informática y suministro de programas de informática	14	8	3	0	0	3	0	0	0	0	0
7230 Procesamiento de datos	31	22	7	0	2	0	0	0	0	0	0
7240 Actividades relacionadas con bases de datos	16	12	4	0	0	0	0	0	0	0	0
7250 Mantenimiento y reparación de maquinaria de oficina, contabilidad e informática	59	39	16	0	1	2	0	1	0	0	0
7290 Otras actividades de informática	93	62	29	1	0	0	0	1	0	0	0
7310 Investigación y desarrollo experimental en el campo de las ciencias naturales y la ingeniería	72	8	33	9	7	7	6	2	0	0	0
7320 Investigación y desarrollo experimental en el campo de las ciencias sociales y las humanidades	20	5	9	3	1	0	0	1	1	0	0
7411 Actividades jurídicas	18	9	6	0	1	1	0	0	0	0	1
7412 Actividades de contabilidad, teneduría de libros y auditoría; asesoramiento en materia de impuestos	16	6	9	1	0	0	0	0	0	0	0

Cuadro 4.33 (continuación)
Unidades económicas¹ de servicios, por tamaño de la unidad económica, según áreas y código CIIU
Total nacional
2005

Áreas y códigos CIIU ²	Total unidades de servicio	Tamaño de la unidad económica (promedio de personas que trabajaron en el último mes)										Unidades económicas	
		1	2 a 5	6 a 10	11 a 20	21 a 50	51 a 200	201 a 500	501 y más	No informa			
7413 Investigación de mercados y realización de encuestas de opinión pública	99	65	24	4	3	2	1	0	0	0	0	0	0
7414 Actividades de asesoramiento empresarial y en materia de gestión	67	30	23	5	4	3	2	0	0	0	0	0	0
7421 Actividades de arquitectura e ingeniería y actividades conexas de asesoramiento técnico	34	7	9	2	5	2	1	0	0	0	0	0	8
7422 Ensayos y análisis técnicos	46	22	17	2	3	1	1	0	0	0	0	0	0
7430 Publicidad	26	14	9	0	0	0	0	0	0	0	0	0	3
7491 Obtención y suministro de personal	56	17	26	5	3	2	1	1	1	1	0	0	0
7492 Actividades de investigación y seguridad	8	1	1	0	0	0	1	1	1	0	0	4	0
7493 Actividades de limpieza de edificios	8	2	5	1	0	0	0	0	0	0	0	0	0
7494 Actividades de fotografía	30	20	6	0	0	0	0	0	0	0	0	0	4
7495 Actividades de envase y empaque	153	61	62	11	6	5	4	3	1	1	0	0	0
7499 Otras actividades empresariales ncp	45	16	5	1	1	0	0	0	0	0	0	0	22
7522 Actividades de defensa, cuartel, guarnición o estación de policía (LEA)	142	8	11	23	33	25	9	2	7	24	0	0	0
7523 Actividades de la justicia, cárcel o centro de rehabilitación penitenciario (LEA)	9	2	1	1	1	1	0	0	0	0	0	0	3
7530 Actividades de seguridad social de afiliación obligatoria	3	1	1	0	0	0	1	0	0	0	0	0	0

Cuadro 4.33 (continuación)
Unidades económicas¹ de servicios, por tamaño de la unidad económica, según áreas y código CIU
Total nacional
2005

Áreas y códigos CIU ²	Total unidades de servicio	Tamaño de la unidad económica (promedio de personas que trabajaron en el último mes)										No informa
		1	2 a 5	6 a 10	11 a 20	21 a 50	51 a 200	201 a 500	501 y más			
8011 Educación preescolar	1 023	613	327	37	19	11	4	0	1	1	11	
8012 Educación básica primaria	3 901	2 000	1 512	252	79	45	7	1	1	4		
8021 Educación básica secundaria	396	22	77	93	84	60	18	2	0	40		
8022 Educación media	156	4	14	26	52	47	13	0	0	0		
8030 Servicio de educación laboral especial	128	82	33	5	4	3	1	0	0	0		
8041 Establecimientos que prestan el servicio de educación preescolar y básica primaria	560	305	217	25	11	1	0	0	1	0		
8042 Establecimientos que prestan el servicio de educación preescolar y básica (básica primaria y básica secundaria)	73	19	18	19	8	8	1	0	0	0		
8043 Establecimientos que prestan el servicio de educación preescolar, básica (básica primaria y básica secundaria) y media	171	37	26	17	33	44	12	1	1	0		
8044 Establecimientos que prestan el servicio de educación básica (básica primaria y básica secundaria)	140	54	42	15	13	15	0	1	0	0		
8045 Establecimientos que prestan el servicio de educación básica (básica primaria y básica secundaria) y media	54	8	12	5	15	13	1	0	0	0		
8046 Establecimientos que prestan el servicio de educación básica secundaria y media	64	9	8	12	23	9	2	0	1	0		
8050 Educación superior	171	23	50	21	43	12	8	2	3	9		
8060 Educación no formal	131	63	40	6	13	6	1	0	0	2		

Cuadro 4.33 (continuación)
Unidades económicas¹ de servicios, por tamaño de la unidad económica, según áreas y código CIIU
Total nacional
2005

Áreas y códigos CIIU ²	Total unidades de servicio	Tamaño de la unidad económica (promedio de personas que trabajaron en el último mes)										Unidades económicas	
		1	2 a 5	6 a 10	11 a 20	21 a 50	51 a 200	201 a 500	501 y más	No informa			
8511 Actividades de las instituciones prestadoras de servicios de salud, con internación	109	29	35	21	8	5	1	0	1	9			
8512 Actividades de la práctica médica	688	315	224	56	13	4	1	0	0	75			
8513 Actividades de la práctica odontológica	86	65	20	1	0	0	0	0	0	0			
8514 Actividades de apoyo diagnóstico	105	66	27	4	6	2	0	0	0	0			
8515 Actividades de apoyo terapéutico	42	14	18	5	3	2	0	0	0	0			
8519 Otras actividades relacionadas con la salud humana	10	6	3	0	0	1	0	0	0	0			
8520 Actividades veterinarias	24	14	8	0	1	1	0	0	0	0			
8531 Servicios sociales con alojamiento	383	187	134	24	10	4	2	1	0	21			
8532 Servicios sociales sin alojamiento	716	175	118	10	7	1	1	0	0	404			
9000 Eliminación de desperdicios y aguas residuales, saneamiento y actividades similares	53	12	20	8	7	3	2	0	0	1			
9111 Actividades de organizaciones empresariales y de empleadores	354	118	152	39	18	18	8	0	1	0			
9112 Actividades de organizaciones profesionales	56	16	14	1	2	2	0	0	0	21			
9120 Actividades de sindicatos	63	24	25	6	2	3	1	0	1	1			
9191 Actividades de organizaciones religiosas	2 148	280	148	31	20	29	7	1	0	1 632			
9192 Actividades de organizaciones políticas	24	9	13	1	0	1	0	0	0	0			
9199 Actividades de otras organizaciones ncp	190	88	74	11	9	5	1	0	0	2			
9211 Producción y distribución de filmes y videocintas	18	13	5	0	0	0	0	0	0	0			

Cuadro 4.33 (continuación)
Unidades económicas¹ de servicios, por tamaño de la unidad económica, según áreas y código CIIU
Total nacional
2005

Áreas y códigos CIIU ²	Total unidades de servicio	Tamaño de la unidad económica (promedio de personas que trabajaron en el último mes)										Unidades económicas	
		1	2 a 5	6 a 10	11 a 20	21 a 50	51 a 200	201 a 500	501 y más	No informa			
9212 Exhibición de filmes y videocintas	4	1	3	0	0	0	0	0	0	0	0	0	0
9213 Actividades de radio y televisión	47	19	24	3	1	0	0	0	0	0	0	0	0
9214 Actividades teatrales y musicales y otras actividades artísticas	51	23	21	3	2	1	1	0	0	0	0	0	0
9219 Otras actividades de entretenimiento ncp	121	30	34	2	0	0	2	0	0	0	0	0	53
9220 Actividades de agencias de noticias	2	1	1	0	0	0	0	0	0	0	0	0	0
9231 Actividades de bibliotecas y archivos	16	10	6	0	0	0	0	0	0	0	0	0	0
9232 Actividades de museos y preservación de lugares y edificios históricos	11	8	2	0	1	0	0	0	0	0	0	0	0
9233 Actividades de jardines botánicos y zoológicos y de parques nacionales	31	8	12	4	5	0	2	0	0	0	0	0	0
9241 Actividades deportivas	972	226	116	13	2	5	4	1	0	0	0	0	605
9242 Actividades de juegos de azar	647	283	110	0	0	0	0	0	0	0	0	0	254
9249 Otras actividades de esparcimiento	868	462	334	22	13	8	8	0	0	0	0	0	21
9301 Lavado y limpieza de prendas de tela y de piel, incluso la limpieza en seco	183	95	82	5	1	0	0	0	0	0	0	0	0
9302 Peluquería y otros tratamientos de belleza	1 151	772	117	2	0	0	0	0	0	0	0	0	260

Cuadro 4.33 (conclusión)
Unidades económicas¹ de servicios, por tamaño de la unidad económica, según áreas y código CIU
Total nacional
2005

Áreas y códigos CIU ²	Total unidades de servicio	Tamaño de la unidad económica (promedio de personas que trabajaron en el último mes)								No informa
		1	2 a 5	6 a 10	11 a 20	21 a 50	51 a 200	201 a 500	501 y más	
9303 Pompas fúnebres y actividades conexas	172	71	42	3	2	2	0	1	1	50
9309 Otras actividades de servicios ncp	91	33	36	4	3	0	1	0	0	14
0000 Sin información	0	0	0	0	0	0	0	0	0	0

Fuente: DANE

¹ Incluye las unidades económicas independientes, las asociadas a hogares y los LEA

² CIU: Clasificación Industrial Internacional Uniforme de todas las actividades económicas, revisión 3 adaptada para Colombia

Cuadro 4.34

Personal ocupado en unidades económicas¹ de servicios, por tamaño de la unidad económica, según áreas y código CIUU

**Total nacional
2005**

Áreas y códigos CIUU ²	Total personal ocupado	Tamaño de la unidad económica (promedio de personas que trabajaron en el último mes)							Personas
		1	2 a 5	6 a 10	11 a 20	21 a 50	51 a 200	201 a 500	
Total	2 405 620	177 586	573 577	225 139	223 336	284 649	393 148	206 138	322 047
4511 Trabajos de demolición y preparación de terrenos para la construcción de edificaciones	739	14	160	100	140	250	75	0	0
4512 Trabajos de preparación de terrenos para obras civiles	6 198	60	514	400	769	693	2 457	250	1 055
4521 Construcción de edificaciones para uso residencial	23 236	678	4 997	3 184	3 233	4 362	6 232	550	0
4522 Construcción de edificaciones para uso no residencial	14 044	301	2 177	1 781	1 933	2 395	3 876	1 581	0
4530 Construcción de obras de ingeniería civil	32 361	295	3 014	3 432	3 507	5 650	10 265	3 532	2 666
4541 Instalaciones hidráulicas y trabajos conexos	1 976	65	361	155	333	447	615	0	0
4542 Trabajos de electricidad	3 283	50	298	435	486	865	1 149	0	0
4543 Trabajos de instalación de equipos	406	7	50	56	68	0	225	0	0
4549 Otros trabajos de acondicionamiento	3 607	114	616	486	528	450	863	550	0
4551 Instalación de vidrios y ventanas	3 245	256	824	291	123	170	470	0	1 111
4552 Trabajos de pintura y terminación de muros y pisos	1 328	104	445	251	157	216	155	0	0
4559 Otros trabajos de terminación y acabado	4 939	259	1 580	870	610	578	596	446	0
4560 Alquiler de equipo para construcción y demolición dotado de operarios	886	52	260	171	135	213	55	0	0
5511 Alojamiento en hoteles, hostales y apartoteles	38 178	1 734	12 053	5 509	3 583	4 840	7 007	2 452	1 000

Cuadro 4.34 (continuación)
Personal ocupado en unidades económicas¹ de servicios, por tamaño de la unidad económica, según áreas y código CIU
Total nacional
2005

Áreas y códigos CIU ²	Total personal ocupado	Tamaño de la unidad económica (promedio de personas que trabajaron en el último mes)										Personas	
		1	2 a 5	6 a 10	11 a 20	21 a 50	51 a 200	201 a 500	501 y más				
5512 Alojamiento en residencias, moteles y amoblados	13 807	1 498	5 478	1 772	1 769	1 421	469	0	1 400				
5513 Alojamiento en centros vacacionales y zonas de camping	10 423	316	1 763	905	1 181	1 827	2 107	1 325	999				
5519 Otros tipos de alojamiento ncp	39 224	3 943	6 821	3 173	3 322	3 744	9 635	3 016	5 570				
5521 Gasto a la mesa de comidas preparadas, en restaurantes	151 040	6 249	88 943	26 584	11 204	8 955	3 406	2 609	3 090				
5522 Gasto a la mesa de comidas preparadas, en cafeterías	78 753	14 916	50 507	6 817	1 903	890	365	0	3 355				
5523 Gasto por autoservicio de comidas preparadas, en restaurantes	18 142	575	6 197	3 213	2 393	2 301	1 748	967	748				
5524 Gasto por autoservicio de comidas preparadas, en cafeterías	17 658	3 635	9 299	2 012	1 007	693	1 012	0	0				
5529 Otros tipos de expendio ncp de alimentos preparados	81 080	18 317	46 476	6 309	3 254	2 799	2 238	1 087	600				
5530 Gasto de bebidas alcohólicas para consumo dentro del establecimiento	72 425	15 901	35 691	8 145	4 524	1 978	1 186	0	5 000				
6010 Transporte por vía férrea	2 609	40	150	91	247	951	740	390	0				
6021 Transporte urbano colectivo regular de pasajeros	27 778	178	729	547	974	2 951	7 216	9 007	6 176				
6022 Transporte intermunicipal colectivo regular de pasajeros	32 268	425	2 185	993	1 624	3 316	8 382	4 906	10 437				
6023 Transporte internacional colectivo regular de pasajeros	3 794	69	307	160	336	484	1 638	0	800				
6031 Transporte no regular individual de pasajeros	5 845	166	718	577	838	1 647	1 285	614	0				
6032 Transporte colectivo no regular de pasajeros	11 776	173	914	433	861	1 878	3 442	2 575	1 500				

Cuadro 4.34 (continuación)
Personal ocupado en unidades económicas¹ de servicios, por tamaño de la unidad económica, según áreas y código CIU
Total nacional
2005

Áreas y códigos CIU ²	Total personal ocupado	Tamaño de la unidad económica (promedio de personas que trabajaron en el último mes)							Personas
		1	2 a 5	6 a 10	11 a 20	21 a 50	51 a 200	201 a 500	
6039 Otros tipos de transporte no regular de pasajeros ncp	3 283	114	350	293	382	1 035	889	220	0
6041 Transporte municipal de carga, por carretera	8 133	116	815	689	744	1 792	2 215	1 250	512
6042 Transporte intermunicipal de carga, por carretera	18 958	217	1 938	1 456	1 740	3 114	4 830	3 013	2 650
6043 Transporte internacional de carga, por carretera	5 397	39	439	383	447	658	1 678	1 090	663
6044 Alquiler de vehículos de carga con conductor	7 796	108	860	708	1 167	1 019	899	1 178	1 857
6050 Transporte por tuberías	383	2	33	52	77	24	195	0	0
6111 Transporte marítimo internacional	1 314	9	233	253	300	253	266	0	0
6112 Transporte marítimo de cabotaje	799	14	188	97	227	181	92	0	0
6120 Transporte fluvial	1 275	31	235	147	204	297	361	0	0
6211 Transporte regular nacional de pasajeros, por vía aérea	5 550	34	390	324	370	504	430	1 448	2 050
6212 Transporte regular nacional de carga, por vía aérea	1 271	9	179	203	226	313	76	265	0
6213 Transporte regular internacional de pasajeros, por vía aérea	2 147	26	365	376	392	490	498	0	0
6214 Transporte regular internacional de carga, por vía aérea	3 996	25	338	351	494	678	1 130	980	0
6220 Transporte no regular por vía aérea	1 757	14	115	183	235	354	239	0	617
6310 Manipulación de carga	5 365	32	456	402	578	731	1 946	410	810
6320 Almacenamiento y depósito,	1 857	37	167	157	298	514	471	213	0
6331 Actividades de estaciones de transporte terrestre	8 273	695	2 066	660	511	921	2 775	0	645

Cuadro 4.34 (continuación)
Personal ocupado en unidades económicas¹ de servicios, por tamaño de la unidad económica, según áreas y código CIU
Total nacional
2005

Áreas y códigos CIU ²	Total personal ocupado	Tamaño de la unidad económica (promedio de personas que trabajaron en el último mes)								Personas
		1	2 a 5	6 a 10	11 a 20	21 a 50	51 a 200	201 a 500	501 y más	
6332 Actividades de estaciones de transporte acuático	373	8	44	54	61	56	150	0	0	0
6333 Actividades de aeropuertos	881	3	14	19	0	45	400	400	0	0
6339 Otras actividades complementarias del transporte	298	6	45	27	32	0	188	0	0	0
6340 Actividades de agencias de viajes y organizadores de viajes; actividades de asistencia a turistas ncp	4 325	129	1 251	784	743	1 001	417	0	0	0
6390 Actividades de otras agencias de transporte	282	12	65	44	49	112	0	0	0	0
6411 Actividades postales nacionales	1 607	164	522	192	362	303	64	0	0	0
6412 Actividades de correo distintas de las actividades postales nacionales	16 707	720	3 142	1 496	1 991	2 470	3 721	2 567	600	600
6421 Servicios telefónicos	82 001	18 797	33 602	3 137	2 854	4 631	4 974	5 849	8 157	8 157
6422 Servicio de transmisión de datos a través de redes	21 195	2 250	5 811	1 119	1 230	1 717	2 295	1 361	5 412	5 412
6423 Servicios de transmisión de programas de radio y televisión	9 734	106	534	581	547	413	429	0	7 124	7 124
6424 Servicios de transmisión por cable	5 967	138	857	743	884	1 020	1 895	430	0	0
6425 Otros servicios de telecomunicaciones	1 807	119	354	218	236	338	542	0	0	0
6426 Servicios relacionados con las telecomunicaciones	11 183	899	2 845	1 072	1 115	1 581	1 801	475	1 395	1 395
6511 Banca central	2 262	14	260	379	294	255	0	360	700	700
6512 Actividades de los bancos dife-rentes del Banco Central	46 148	45	1 280	8 001	11 269	6 242	6 229	3 242	9 840	9 840
6513 Actividades de las corporaciones de ahorro y vivienda	990	15	145	249	182	248	151	0	0	0

Cuadro 4.34 (continuación)
Personal ocupado en unidades económicas¹ de servicios, por tamaño de la unidad económica, según áreas y código CIU
Total nacional
2005

Áreas y códigos CIU ²	Total personal ocupado	Tamaño de la unidad económica (promedio de personas que trabajaron en el último mes)							Personas
		1	2 a 5	6 a 10	11 a 20	21 a 50	51 a 200	201 a 500	
6514 Actividades de las corporaciones financieras	4 727	49	469	750	813	718	777	1 151	0
6515 Actividades de las compañías de financiamiento comercial	3 043	52	565	308	528	472	900	218	0
6516 Actividades de las cooperativas de grado superior de carácter financiero	806	1	20	201	49	0	185	350	0
6519 Otros tipos de intermediación monetaria ncp	2 450	144	696	309	240	328	365	368	0
6591 Arrendamiento financiero (leasing)	388	2	18	8	0	0	360	0	0
6592 Actividades de las sociedades de fiducia	2 119	7	87	80	47	147	1 031	720	0
6593 Actividades de las cooperativas financieras y fondos de empleados	9 723	135	1 363	1 340	1 288	1 094	1 595	2 356	552
6594 Actividades de las sociedades de capitalización	928	12	63	14	29	72	120	0	618
6595 Actividades de compra de cartera (factoring)	188	5	39	62	58	24	0	0	0
6596 Otros tipos de crédito	1 678	49	345	313	282	166	523	0	0
6599 Otros tipos de intermediación financiera ncp	1 882	131	688	316	238	281	228	0	0
6611 Planes de seguros generales	14 714	308	2 194	1 182	1 560	2 291	3 764	2 065	1 350
6612 Planes de seguros de vida	3 012	63	358	199	294	747	872	479	0
6613 Planes de reaseguros	389	11	128	64	38	79	69	0	0
6614 Planes de pensiones y cesantías	5 358	31	240	425	586	744	1 010	1 667	655
6711 Administración de mercados financieros	5 887	123	847	780	802	1 105	768	612	850
6712 Actividades de las bolsas de valores	1 873	23	132	122	162	439	995	0	0

Cuadro 4.34 (continuación)
Personal ocupado en unidades económicas¹ de servicios, por tamaño de la unidad económica, según áreas y código CIU
Total nacional
2005

Áreas y códigos CIU ²	Total personal ocupado	Tamaño de la unidad económica (promedio de personas que trabajaron en el último mes)							Personas
		1	2 a 5	6 a 10	11 a 20	21 a 50	51 a 200	201 a 500	
6713 Actividades de comisionistas y corredores de valores	1 682	31	180	89	107	279	996	0	0
6714 Otras actividades relacionadas con el mercado de valores	1 688	31	150	132	101	83	573	0	618
6715 Actividades de las casa de cambio	3 435	147	1 618	316	113	81	509	651	0
6719 Actividades auxiliares de la administración financiera ncp	8 597	328	1 956	1 190	1 205	1 565	1 845	508	0
6721 Actividades auxiliares de los seguros	6 490	152	942	564	838	777	1 433	548	1 236
6722 Actividades auxiliares de los fondos de pensiones y cesantías	1 735	59	254	239	215	284	684	0	0
7010 Actividades inmobiliarias realizadas con bienes propios o arrendados	4 792	405	1 556	716	553	366	196	0	1 000
7020 Actividades inmobiliarias realizadas a cambio de una retribución o por contrata	13 254	759	4 264	2 698	1 754	1 644	1 490	645	0
7111 Alquiler de equipo de transporte terrestre	2 267	171	521	216	329	497	283	250	0
7112 Alquiler de equipo de transporte acuático	989	72	177	75	65	254	346	0	0
7113 Alquiler de equipo de transporte aéreo	653	113	199	55	96	50	140	0	0
7121 Alquiler de maquinaria y equipo agropecuario	1 146	405	464	115	69	93	0	0	0
7122 Alquiler de maquinaria y equipo de construcción y de ingeniería civil	1 853	66	275	271	418	283	540	0	0
7123 Alquiler de maquinaria y equipo de oficina (incluso computadoras)	449	98	159	78	40	74	0	0	0

Cuadro 4.34 (continuación)
Personal ocupado en unidades económicas¹ de servicios, por tamaño de la unidad económica, según áreas y código CIU
Total nacional
2005

Áreas y códigos CIU ²	Total personal ocupado	Tamaño de la unidad económica (promedio de personas que trabajaron en el último mes)							Personas
		1	2 a 5	6 a 10	11 a 20	21 a 50	51 a 200	201 a 500	
7129 Alquiler de otros tipos de maquinaria y equipo ncp	738	187	247	102	99	33	70	0	0
7130 Alquiler de efectos personales y enseres domésticos ncp	2 227	697	1 052	230	50	78	120	0	0
7210 Consultores en equipo de informática	3 167	219	725	242	279	237	663	802	0
7220 Consultores en programas de informática y suministro de programas de informática	4 074	185	743	611	541	1 042	702	250	0
7230 Procesamiento de datos	4 099	418	858	322	392	290	1 018	801	0
7240 Actividades relacionadas con bases de datos	10 451	281	803	474	485	506	881	210	6 811
7250 Mantenimiento y reparación de maquinaria de oficina, contabilidad e informática	16 887	2 218	7 504	1 887	1 318	1 370	1 614	976	0
7290 Otras actividades de informática	10 995	1 640	3 705	995	1 319	824	2 262	250	0
7310 Investigación y desarrollo experimental en el campo de las ciencias naturales y la ingeniería	9 496	92	617	600	806	1 151	1 772	1 282	3 176
7320 Investigación y desarrollo experimental en el campo de las ciencias sociales y las humanidades	3 261	75	363	371	316	308	545	650	633
7411 Actividades jurídicas	25 938	3 607	13 363	2 747	1 948	1 645	1 958	670	0
7412 Actividades de contabilidad, teneduría de libros y auditoría; asesoramiento en materia de impuesto	11 732	816	3 139	1 199	531	1 140	1 542	997	2 368
7413 Investigación de mercados y realización de encuestas de opinión pública	9 427	261	775	503	777	1 280	1 865	2 766	1 200

Cuadro 4.34 (continuación)
Personal ocupado en unidades económicas¹ de servicios, por tamaño de la unidad económica, según áreas y código CIUU
Total nacional
2005

Áreas y códigos CIUU ²	Total personal ocupado	Tamaño de la unidad económica (promedio de personas que trabajaron en el último mes)										Personas	
		1	2 a 5	6 a 10	11 a 20	21 a 50	51 a 200	201 a 500	501 y más				
7414 Actividades de asesoramiento empresarial y en materia de gestión	29 895	1 114	6 362	4 142	3 748	4 696	5 757	2 876	1 200				
7421 Actividades de arquitectura e ingeniería y actividades conexas de asesoramiento técnico	14 021	505	2 911	1 650	1 741	2 228	3 438	948	600				
7422 Ensayos y análisis técnicos	5 816	170	748	664	796	989	1 935	514	0				
7430 Publicidad	13 586	546	2 773	1 555	1 592	1 732	2 888	0	2 500				
7491 Obtención y suministro de per-Sonal	33 910	143	901	656	959	1 501	6 895	6 722	16 133				
7492 Actividades de investigación y seguridad	41 533	47	372	635	801	2 661	9 749	9 560	17 708				
7493 Actividades de limpieza de edificios	4 415	71	356	265	308	557	1 701	1 157	0				
7494 Actividades de fotografía	3 444	286	774	252	193	119	170	0	1 650				
7495 Actividades de envase y empaque	6 976	215	692	549	417	942	1 660	962	1 539				
7499 Otras actividades empresariales ncp	10 109	461	2 123	804	1 072	1 397	1 160	1 442	1 650				
7522 Actividades de defensa, cuartel, guarnición o estación de policía (LEA)	51 456	43	209	825	2 768	4 499	6 220	7 800	29 092				
7523 Actividades de la justicia, cárcel o centro de rehabilitación penitenciario (LEA)	8 185	14	78	127	228	813	5 179	736	1 010				
7530 Actividades de seguridad social de afiliación obligatoria	3 457	54	129	160	141	209	472	780	1 512				
8011 Educación preescolar	44 416	3 710	14 830	7 424	6 796	4 285	1 816	0	5 555				
8012 Educación básica primaria	46 446	2 198	8 085	10 768	11 666	7 926	3 045	758	2 000				
8021 Educación básica secundaria	44 006	82	712	2 388	7 457	15 034	16 541	1 792	0				
8022 Educación media	32 081	21	167	868	3 627	11 840	12 997	2 561	0				
8030 Servicio de educación laboral especial	16 819	551	1 056	806	1 194	994	1 248	10 970	0				

Cuadro 4.34 (continuación)
Personal ocupado en unidades económicas¹ de servicios, por tamaño de la unidad económica, según áreas y código CIU
Total nacional
2005

Áreas y códigos CIU ²	Total personal ocupado	Tamaño de la unidad económica (promedio de personas que trabajaron en el último mes)							Personas
		1	2 a 5	6 a 10	11 a 20	21 a 50	51 a 200	201 a 500	
8041 Establecimientos que prestan el servicio de educación preescolar y básica primaria	16 275	980	3 241	3 573	3 766	2 038	680	250	1 747
8042 Establecimientos que prestan el servicio de educación preescolar y básica primaria y básica secundaria	11 198	94	395	805	1 811	3 330	4 549	214	0
8043 Establecimientos que prestan el servicio de educación preescolar, básica (básica primaria y básica secundaria) y media	44 264	235	878	1 000	3 784	11 516	17 419	3 387	6 045
8044 Establecimientos que prestan el servicio de educación básica (básica primaria y básica secundaria)	9 035	155	403	915	1 238	2 433	2 561	1 330	0
8045 Establecimientos que prestan el servicio de educación básica (básica primaria y básica secundaria) y media	11 024	35	194	475	1 580	3 504	4 772	464	0
8046 Educación combinada con básica secundaria y media	11 010	62	315	729	1 753	3 019	3 032	0	2 100
8050 Educación superior	80 642	255	1 638	2 192	4 519	7 628	17 973	15 553	30 884
8060 Educación no formal	23 215	672	3 590	3 481	5 121	4 315	3 891	2 145	0
8511 Actividades de las instituciones prestadoras de servicios de salud, con internación	113 238	373	1 762	3 130	5 772	14 228	30 310	23 522	34 141
8512 Actividades de la práctica médica	84 814	4 235	17 636	8 701	9 708	14 981	16 343	3 087	10 123
8513 Actividades de la práctica odontológica	28 415	4 131	13 555	3 237	2 761	2 965	1 766	0	0
8514 Actividades de apoyo diagnóstico	18 322	1 030	4 065	2 549	2 789	2 500	3 560	1 829	0
8515 Actividades de apoyo terapéutico	11 088	1 064	3 079	1 863	2 017	1 862	1 203	0	0

Cuadro 4.34 (continuación)
Personal ocupado en unidades económicas¹ de servicios, por tamaño de la unidad económica, según áreas y código CIU
Total nacional
2005

Áreas y códigos CIU ²	Total personal ocupado	Tamaño de la unidad económica (promedio de personas que trabajaron en el último mes)										Personas
		1	2 a 5	6 a 10	11 a 20	21 a 50	51 a 200	201 a 500	501 y más			
8519 Otras actividades relacionadas con la salud humana	3 006	45	191	220	427	518	849	756	0			
8520 Actividades veterinarias	3 445	445	1 897	418	165	202	318	0	0			
8531 Servicios sociales con alojamiento	13 975	1 191	3 308	2 102	2 791	2 085	1 938	560	0			
8532 Servicios sociales sin alojamiento	8 525	1 254	2 341	1 073	1 263	792	702	400	700			
9000 Eliminación de desperdicios y aguas residuales, saneamiento y actividades similares	16 994	164	975	720	1 133	1 883	3 865	4 202	4 052			
9111 Actividades de organizaciones empresariales y de empleadores	49 953	818	3 922	2 656	2 812	4 919	12 117	4 491	18 218			
9112 Actividades de organizaciones profesionales	9 461	396	2 198	818	730	761	1 832	2 166	560			
9120 Actividades de sindicatos	7 155	186	559	394	317	660	516	0	4 523			
9191 Actividades de organizaciones religiosas	17 406	1 321	3 374	1 853	2 079	2 980	4 249	950	600			
9192 Actividades de organizaciones políticas	2 073	130	534	157	315	560	377	0	0			
9199 Actividades de otras organizaciones ncp	7 517	452	1 489	1 191	1 072	1 260	499	300	1 254			
9211 Producción y distribución de filmes y videocintas	2 066	505	735	196	137	293	200	0	0			
9212 Exhibición de filmes y videocintas	1 524	80	265	121	210	525	323	0	0			
9213 Actividades de radio y televisión	9 537	161	1 338	1 305	895	1 421	1 400	500	2 517			
9214 Actividades teatrales y musicales y otras actividades artísticas	4 610	406	1 311	950	949	633	361	0	0			
9219 Otras actividades de entretenimiento ncp	3 582	121	672	430	434	431	594	900	0			
9220 Actividades de agencias de noticias	487	25	134	125	43	102	58	0	0			

Cuadro 4.34 (continuación)
Personal ocupado en unidades económicas¹ de servicios, por tamaño de la unidad económica, según áreas y código CIU
Total nacional
2005

Áreas y códigos CIU ²	Total personal ocupado	Tamaño de la unidad económica (promedio de personas que trabajaron en el último mes)										Personas
		1	2 a 5	6 a 10	11 a 20	21 a 50	51 a 200	201 a 500	501 y más			
9231 Actividades de bibliotecas y archivos	994	75	195	103	194	114	313	0	0	0	0	0
9232 Actividades de museos y preservación de lugares y edificios históricos	956	43	133	59	145	116	210	250	0	0	0	0
9233 Actividades de jardines botánicos y zoológicos y de parques nacionales	1 144	52	160	113	159	147	513	0	0	0	0	0
9241 Actividades deportivas	13 193	1 143	2 986	1 285	1 529	1 110	2 443	2 140	557	0	0	0
9242 Actividades de juegos de azar	20 003	5 926	6 177	1 299	1 387	2 129	2 133	952	0	0	0	0
9249 Otras actividades de esparcimiento	24 091	2 923	6 935	2 690	2 341	2 939	3 245	1 696	1 322	0	0	0
9301 Lavado y limpieza de prendas de tela y de piel, incluso la limpieza en seco	18 097	2 726	6 471	1 784	1 493	1 617	1 890	866	1 250	0	0	0
9302 Peluquería y otros tratamientos de belleza	73 518	22 356	29 554	6 715	3 278	1 980	618	317	8 700	0	0	0
9303 Pompas fúnebres y actividades conexas	9 855	706	2 095	1 201	942	2 023	1 406	483	999	0	0	0
9309 Otras actividades de servicios ncp	4 293	368	1 273	762	912	493	485	0	0	0	0	0
0000 Sin información	0	0	0	0	0	0	0	0	0	0	0	0
Cabecera												
Total	2 227 130	159 321	534 170	211 087	207 860	264 367	373 429	196 084	280 812	0	0	0
4511 Trabajos de demolición y preparación de terrenos para la construcción de edificaciones	609	13	143	100	124	154	75	0	0	0	0	0
4512 Trabajos de preparación de terrenos para obras civiles	5 694	56	486	344	705	578	2 220	250	1 055	0	0	0

Cuadro 4.34 (continuación)
Personal ocupado en unidades económicas¹ de servicios, por tamaño de la unidad económica, según áreas y código CIU
Total nacional
2005

Áreas y códigos CIU ²	Total personal ocupado	Tamaño de la unidad económica (promedio de personas que trabajaron en el último mes)							Personas
		1	2 a 5	6 a 10	11 a 20	21 a 50	51 a 200	201 a 500	
4521 Construcción de edificaciones para uso residencial	22 178	622	4 669	3 057	3 000	4 170	6 110	550	0
4522 Construcción de edificaciones para uso no residencial	13 227	274	2 066	1 707	1 820	2 286	3 493	1 581	0
4530 Construcción de obras de ingeniería civil	30 720	285	2 962	3 412	3 302	5 353	9 541	3 199	2 666
4541 Instalaciones hidráulicas y trabajos conexos	1 724	61	338	155	333	407	430	0	0
4542 Trabajos de electricidad	3 230	46	289	435	486	825	1 149	0	0
4543 Trabajos de instalación de equipos	402	7	46	56	68	0	225	0	0
4549 Otros trabajos de acondicionamiento	3 391	108	587	470	495	418	763	550	0
4551 Instalación de vidrios y ventanas	3 051	229	772	291	123	170	355	0	1 111
4552 Trabajos de pintura y terminación de muros y pisos	1 175	94	393	245	117	171	155	0	0
4559 Otros trabajos de terminación y acabado	4 568	234	1 485	860	610	548	596	235	0
4560 Alquiler de equipo para construcción y demolición dotado de operarios	874	49	257	165	135	213	55	0	0
5511 Alojamiento en hoteles, hostales y apartoteles	34 130	1 508	10 743	4 880	3 094	4 338	6 115	2 452	1 000
5512 Alojamiento en residencias, moteles y amoblados	12 203	1 336	4 955	1 553	1 387	1 227	345	0	1 400
5513 Alojamiento en centros vacacionales y zonas de camping	4 154	150	715	305	434	697	1 158	695	0
5519 Otros tipos de alojamiento	34 365	3 476	5 974	2 770	2 717	2 787	8 855	3 016	4 770

Cuadro 4.34 (continuación)
Personal ocupado en unidades económicas¹ de servicios, por tamaño de la unidad económica, según áreas y código CIU
Total nacional
2005

Áreas y códigos CIU ²	Total personal ocupado	Tamaño de la unidad económica (promedio de personas que trabajaron en el último mes)							Personas
		1	2 a 5	6 a 10	11 a 20	21 a 50	51 a 200	201 a 500	
5521 Expendio a la mesa de comidas preparadas, en restaurantes	135 698	5 197	80 524	23 577	9 650	8 167	2 884	2 609	3 090
5522 Expendio a la mesa de comidas preparadas, en cafeterías	70 791	13 122	47 297	6 502	1 840	810	365	0	855
5523 Expendio por autoservicio de comidas preparadas, en restaurantes	17 232	506	5 941	3 055	2 186	2 156	1 673	967	748
5524 Expendio por autoservicio de comidas preparadas, en cafeterías	16 323	3 201	8 646	1 953	906	670	947	0	0
5529 Otros tipos de expendio ncp de alimentos preparados	73 216	16 266	42 789	5 769	2 817	2 556	1 997	422	600
5530 Expendio de bebidas alcohólicas para consumo dentro del establecimiento	59 677	13 321	31 484	7 665	4 216	1 805	1 186	0	0
6010 Transporte por vía férrea	2 521	34	142	77	247	951	680	390	0
6021 Transporte urbano colectivo regular de pasajeros	27 215	164	707	547	925	2 775	6 914	9 007	6 176
6022 Transporte intermunicipal colectivo regular de pasajeros	30 818	391	2 131	981	1 609	3 271	7 792	4 206	10 437
6023 Transporte internacional colectivo regular de pasajeros	3 671	65	298	160	302	408	1 638	0	800
6031 Otros tipos de transporte no regular de pasajeros	5 704	149	714	577	785	1 580	1 285	614	0
6032 Transporte colectivo no regular de pasajeros	11 664	152	880	418	846	1 851	3 442	2 575	1 500
6039 Otros tipos de transporte no regular de pasajeros ncp	3 153	83	314	293	382	972	889	220	0
6041 Transporte municipal de carga, por carretera	7 519	97	779	689	676	1 729	2 037	1 000	512

Cuadro 4.34 (continuación)
Personal ocupado en unidades económicas¹ de servicios, por tamaño de la unidad económica, según áreas y código CIU
Total nacional
2005

Áreas y códigos CIU ²	Total personal ocupado	Tamaño de la unidad económica (promedio de personas que trabajaron en el último mes)									Personas
		1	2 a 5	6 a 10	11 a 20	21 a 50	51 a 200	201 a 500	501 y más		
6042 Transporte intermunicipal de carga, por carretera	18 634	207	1 901	1 394	1 669	2 970	4 830	3 013	2 650		
6043 Transporte internacional de carga, por carretera	5 321	34	421	365	412	658	1 678	1 090	663		
6044 Alquiler de vehículos de carga con conductor	7 605	92	837	675	1 108	959	899	1 178	1 857		
6050 Transporte por tuberías	348	2	33	44	50	24	195	0	0		
6111 Transporte marítimo internacional	1 310	9	229	253	300	253	266	0	0		
6112 Transporte marítimo de cabotaje	795	12	186	97	227	181	92	0	0		
6120 Transporte fluvial	1 031	21	190	116	204	247	253	0	0		
6211 Transporte regular nacional de pasajeros, por vía aérea	5 212	33	365	290	333	327	366	1 448	2 050		
6212 Transporte regular nacional de carga, por vía aérea	1 254	9	168	197	226	313	76	265	0		
6213 Transporte regular internacional de pasajeros, por vía aérea	1 977	24	343	352	392	490	376	0	0		
6214 Transporte regular internacional de carga, por vía aérea	3 607	22	309	300	452	602	942	980	0		
6220 Transporte no regular, por vía aérea	1 612	10	99	146	204	297	239	0	617		
6310 Manipulación de carga	5 316	29	439	394	578	710	1 946	410	810		
6320 Almacenamiento y depósito	1 729	35	163	151	222	474	471	213	0		
6331 Actividades de estaciones de transporte terrestre	8 166	690	2 025	660	478	893	2 775	0	645		
6332 Actividades de estaciones de transporte acuático	373	8	44	54	61	56	150	0	0		
6333 Actividades de aeropuertos	875	2	9	19	0	45	400	400	0		

Cuadro 4.34 (continuación)
Personal ocupado en unidades económicas¹ de servicios, por tamaño de la unidad económica, según áreas y código CIU
Total nacional
2005

Áreas y códigos CIU ²	Total personal ocupado	Tamaño de la unidad económica (promedio de personas que trabajaron en el último mes)							Personas
		1	2 a 5	6 a 10	11 a 20	21 a 50	51 a 200	201 a 500	
6339 Otras actividades complementarias del transporte	298	6	45	27	32	0	188	0	0
6340 Actividades de agencias de viajes y organizadores de viajes; actividades de asistencia a turistas ncp	4 319	125	1 249	784	743	1 001	417	0	0
6390 Actividades de otras agencias de transporte	280	12	63	44	49	112	0	0	0
6411 Actividades postales nacionales	1 594	157	516	192	362	303	64	0	0
6412 Actividades de correo distintas de las actividades postales nacionales	16 590	691	3 101	1 488	1 991	2 431	3 721	2 567	600
6421 Servicios telefónicos	79 578	17 416	32 640	3 069	2 842	4 631	4 974	5 849	8 157
6422 Servicios de transmisión de datos a través de redes	21 033	2 185	5 746	1 102	1 215	1 717	2 295	1 361	5 412
6423 Servicios de transmisión de programas de radio y televisión	9 652	96	487	571	532	413	429	0	7 124
6424 Servicios de transmisión por cable	5 816	130	845	737	884	1 020	1 770	430	0
6425 Otros servicios de telecomunicaciones	1 775	107	340	212	236	338	542	0	0
6426 Servicios relacionados con las telecomunicaciones	11 139	873	2 827	1 072	1 115	1 581	1 801	475	1 395
6511 Banca central	2 260	12	260	379	294	255	0	360	700
6512 Actividades de los bancos dife- rentes del Banco Central	46 129	43	1 271	7 993	11 269	6 242	6 229	3 242	9 840
6513 Actividades de las corporaciones de ahorro y vivienda	988	15	143	249	182	248	151	0	0
6514 Actividades de las corporaciones financieras	4 726	48	469	750	813	718	777	1 151	0
6515 Actividades de las compañías de financiamiento comercial	3 039	51	562	308	528	472	900	218	0

Cuadro 4.34 (continuación)
Personal ocupado en unidades económicas¹ de servicios, por tamaño de la unidad económica, según áreas y código CIU
Total nacional
2005

Áreas y códigos CIU ²	Total personal ocupado	Tamaño de la unidad económica (promedio de personas que trabajaron en el último mes)								Personas
		1	2 a 5	6 a 10	11 a 20	21 a 50	51 a 200	201 a 500	501 y más	
6516 Actividades de las cooperativas de grado superior de carácter financiero	806	1	20	201	49	0	185	350	0	0
6519 Otros tipos de intermediación monetaria ncp	2 433	143	696	293	240	328	365	368	0	0
6591 Arrendamiento financiero (leasing)	388	2	18	8	0	0	360	0	0	0
6592 Actividades de las sociedades de fiducia	2 119	7	87	80	47	147	1 031	720	0	0
6593 Actividades de las cooperativas financieras y fondos de empleados	9 643	130	1 363	1 340	1 273	1 094	1 535	2 356	552	0
6594 Actividades de las sociedades de capitalización	927	11	63	14	29	72	120	0	618	0
6595 Actividades de compra de cartera (factoring)	188	5	39	62	58	24	0	0	0	0
6596 Otros tipos de crédito	1 659	49	338	313	270	166	523	0	0	0
6599 Otros tipos de intermediación financiera ncp	1 882	131	688	316	238	281	228	0	0	0
6611 Planes de seguros generales	14 699	305	2 190	1 174	1 560	2 291	3 764	2 065	1 350	0
6612 Planes de seguros de vida	3 012	63	358	199	294	747	872	479	0	0
6613 Planes de reaseguros	380	11	119	64	38	79	69	0	0	0
6614 Planes de pensiones y cesantías	5 354	31	236	425	586	744	1 010	1 667	655	0
6711 Administración de mercados financieros	5 864	123	842	780	784	1 105	768	612	850	0
6712 Actividades de las bolsas de valores	1 873	23	132	122	162	439	995	0	0	0
6713 Actividades de comisionistas y corredores de valores	1 681	30	180	89	107	279	996	0	0	0
6714 Otras actividades relacionadas con el mercado de valores	1 671	30	144	122	101	83	573	0	618	0

Cuadro 4.34 (continuación)
Personal ocupado en unidades económicas¹ de servicios, por tamaño de la unidad económica, según áreas y código CIU
Total nacional
2005

Áreas y códigos CIU ²	Total personal ocupado	Tamaño de la unidad económica (promedio de personas que trabajaron en el último mes)							Personas
		1	2 a 5	6 a 10	11 a 20	21 a 50	51 a 200	201 a 500	
6715 Actividades de las casa de cambio	3 435	147	1 618	316	113	81	509	651	0
6719 Actividades auxiliares de la administración financiera ncp	8 577	325	1 945	1 184	1 205	1 565	1 845	508	0
6721 Actividades auxiliares de los seguros	6 484	151	937	564	838	777	1 433	548	1 236
6722 Actividades auxiliares de los fondos de pensiones y cesantías	1 730	56	252	239	215	284	684	0	0
7010 Actividades inmobiliarias realizadas con bienes propios o arrendados	3 593	377	1 516	716	553	366	65	0	0
7020 Actividades inmobiliarias realizadas a cambio de una retribución o por contrata	13 180	746	4 238	2 692	1 754	1 615	1 490	645	0
7111 Alquiler de equipo de transporte terrestre	2 136	160	504	216	314	497	195	250	0
7112 Alquiler de equipo de transporte acuático	887	59	153	59	65	205	346	0	0
7113 Alquiler de equipo de transporte aéreo	592	85	172	49	96	50	140	0	0
7121 Alquiler de maquinaria y equipo agropecuario	946	377	397	92	55	25	0	0	0
7122 Alquiler de maquinaria y equipo de construcción y de ingeniería civil	1 483	60	264	253	395	252	259	0	0
7123 Alquiler de maquinaria y equipo de oficina (incluso computadoras)	441	94	155	78	40	74	0	0	0
7129 Alquiler de otros tipos de maquinaria y equipo ncp	715	181	236	96	99	33	70	0	0
7130 Alquiler de efectos personales y enseres domésticos ncp	2 201	682	1 041	230	50	78	120	0	0

Cuadro 4.34 (continuación)
Personal ocupado en unidades económicas¹ de servicios, por tamaño de la unidad económica, según áreas y código CIU
Total nacional
2005

Áreas y códigos CIU ²	Total personal ocupado	Tamaño de la unidad económica (promedio de personas que trabajaron en el último mes)							Personas
		1	2 a 5	6 a 10	11 a 20	21 a 50	51 a 200	201 a 500	
7210 Consultores en equipo de informática	3 149	210	723	235	279	237	663	802	0
7220 Consultores en programas de informática y suministro de programas de informática	3 972	177	732	611	541	959	702	250	0
7230 Procesamiento de datos	4 036	396	841	322	368	290	1 018	801	0
7240 Actividades relacionadas con bases de datos	10 427	269	791	474	485	506	881	210	6 811
7250 Mantenimiento y reparación de maquinaria de oficina, contabilidad e informática	16 508	2 179	7 459	1 887	1 303	1 304	1 614	762	0
7290 Otras actividades de informática	10 600	1 578	3 630	987	1 319	824	2 262	0	0
7310 Investigación y desarrollo experimental en el campo de las ciencias naturales y la ingeniería	7 834	84	504	526	706	924	1 259	655	3 176
7320 Investigación y desarrollo experimental en el campo de las ciencias sociales y las humanidades	2 257	70	333	347	304	308	545	350	0
7411 Actividades jurídicas	25 863	3 598	13 342	2 747	1 928	1 620	1 958	670	0
7412 Actividades de contabilidad, teneduría de libros y auditoría; asesoramiento en materia de impuesto	11 699	810	3 118	1 193	531	1 140	1 542	997	2 368
7413 Investigación de mercados y realización de encuestas de opinión pública	9 061	196	716	468	734	1 205	1 776	2 766	1 200
7414 Actividades de asesoramiento empresarial y en materia de gestión	29 465	1 084	6 299	4 105	3 686	4 611	5 604	2 876	1 200

Cuadro 4.34 (continuación)
Personal ocupado en unidades económicas¹ de servicios, por tamaño de la unidad económica, según áreas y código CIUU
Total nacional
2005

Áreas y códigos CIUU ²	Total personal ocupado	Tamaño de la unidad económica (promedio de personas que trabajaron en el último mes)						Personas	
		1	2 a 5	6 a 10	11 a 20	21 a 50	51 a 200		201 a 500
7421 Actividades de arquitectura e ingeniería y actividades conexas de asesoramiento técnico	13 767	498	2 884	1 633	1 657	2 169	3 378	948	600
7422 Ensayos y análisis técnicos	5 566	148	694	645	751	939	1 875	514	0
7430 Publicidad	13 548	532	2 749	1 555	1 592	1 732	2 888	0	2 500
7491 Obtención y suministro de personal	30 309	126	830	612	915	1 436	6 755	6 502	13 133
7492 Actividades de investigación y seguridad	40 925	46	370	635	801	2 661	9 559	9 145	17 708
7493 Actividades de limpieza de edificios	4 393	69	342	259	308	557	1 701	1 157	0
7494 Actividades de fotografía	3 410	266	760	252	193	119	170	0	1 650
7495 Actividades de empaque	4 599	154	528	465	337	722	1 377	0	1 016
7499 Otras actividades empresariales ncp	10 057	445	2 110	798	1 055	1 397	1 160	1 442	1 650
7522 Actividades de defensa, cuartel, guarnición o estación de policía (LEA)	41 245	35	174	626	2 292	3 589	5 300	7 000	22 229
7523 Actividades de la justicia, cárcel o centro de rehabilitación penitenciario (LEA)	8 119	12	76	119	210	777	5 179	736	1 010
7530 Actividades de seguridad social de afiliación obligatoria	3 389	53	127	160	141	209	407	780	1 512
8011 Educación preescolar	36 215	3 097	14 047	7 152	6 533	3 931	1 455	0	0
8012 Educación básica primaria	33 030	198	3 994	8 963	10 540	6 599	2 326	410	0
8021 Educación básica secundaria	38 222	60	444	1 657	6 175	13 230	15 284	1 372	0
8022 Educación media	28 555	17	124	657	2 832	10 342	12 022	2 561	0
8030 Servicio de educación laboral especial	16 390	469	979	774	1 137	870	1 191	10 970	0
8041 Establecimientos que prestan el servicio de educación preescolar y básica primaria	14 071	675	2 705	3 382	3 615	2 016	680	250	748

Cuadro 4.34 (continuación)
Personal ocupado en unidades económicas¹ de servicios, por tamaño de la unidad económica, según áreas y código CIUU
2005

Áreas y códigos CIUU ²	Total personal ocupado	Tamaño de la unidad económica (promedio de personas que trabajaron en el último mes)								Personas
		1	2 a 5	6 a 10	11 a 20	21 a 50	51 a 200	201 a 500	501 y más	
8042 Establecimientos que prestan el servicio de educación preescolar y básica (básica primaria y básica secundaria)	10 556	75	330	652	1 709	3 089	4 487	214	0	0
8043 Establecimientos que prestan el servicio de educación preescolar, básica (básica primaria y básica secundaria) y media	39 827	198	800	864	3 237	10 070	16 456	3 157	5 045	0
8044 Establecimientos que prestan el servicio de educación básica (básica primaria y básica secundaria)	7 600	101	277	795	1 065	1 971	2 561	830	0	0
8045 Establecimientos que prestan el servicio de educación básica (básica primaria y básica secundaria) y media	10 225	27	162	430	1 353	3 085	4 704	464	0	0
8046 Establecimientos que prestan el servicio de educación básica secundaria y media	9 373	53	294	635	1 404	2 736	2 851	0	1 400	0
8050 Educación superior	75 175	232	1 484	2 042	3 745	7 236	17 235	14 797	28 404	0
8060 Educación no formal	22 558	609	3 497	3 434	4 914	4 128	3 831	2 145	0	0
8511 Actividades de las instituciones prestadoras de servicios de salud, con internación	112 096	344	1 654	2 962	5 669	14 101	30 253	23 522	33 591	0
8512 Actividades de la práctica médica	82 946	3 920	16 988	8 285	9 536	14 864	16 143	3 087	10 123	0
8513 Actividades de la práctica odontológica	28 299	4 066	13 510	3 231	2 761	2 965	1 766	0	0	0
8514 Actividades de apoyo diagnóstico	17 995	964	3 982	2 521	2 702	2 437	3 560	1 829	0	0
8515 Actividades de apoyo terapéutico	10 880	1 050	3 031	1 822	1 981	1 793	1 203	0	0	0
8519 Otras actividades relacionadas con la salud humana	2 964	39	183	220	427	490	849	756	0	0
8520 Actividades veterinarias	3 367	431	1 871	418	152	177	318	0	0	0

Cuadro 4.34 (continuación)
Personal ocupado en unidades económicas¹ de servicios, por tamaño de la unidad económica, según áreas y código CIU
Total nacional
2005

Áreas y códigos CIU ²	Total personal ocupado	Tamaño de la unidad económica (promedio de personas que trabajaron en el último mes)								Personas
		1	2 a 5	6 a 10	11 a 20	21 a 50	51 a 200	201 a 500	501 y más	
8531 Servicios sociales con alojamiento	12 605	1 004	2 968	1 912	2 642	1 980	1 779	320	0	
8532 Servicios sociales sin alojamiento	7 782	1 079	2 072	998	1 144	752	637	400	700	
9000 Eliminación de desperdicios y aguas residuales, saneamiento y actividades similares	16 472	152	916	654	1 036	1 755	3 705	4 202	4 052	
9111 Actividades de organizaciones empresariales y de empleadores	46 199	700	3 470	2 347	2 543	4 291	11 250	4 491	17 107	
9112 Actividades de organizaciones profesionales	9 299	380	2 156	810	704	691	1 832	2 166	560	
9120 Actividades de sindicatos	2 305	162	483	347	287	570	456	0	0	
9191 Actividades de organizaciones religiosas	14 254	1 041	2 998	1 601	1 754	1 996	3 714	550	600	
9192 Actividades de organizaciones políticas	1 996	121	502	151	315	530	377	0	0	
9199 Actividades de otras organizaciones ncp	6 774	364	1 279	1 103	954	1 089	431	300	1 254	
9211 Producción y distribución de filmes y videocintas	2 042	492	724	196	137	293	200	0	0	
9212 Exhibición de filmes y videocintas	1 517	79	259	121	210	525	323	0	0	
9213 Actividades de radio y televisión	9 421	142	1 276	1 282	883	1 421	1 400	500	2 517	
9214 Actividades teatrales y musicales y otras actividades artísticas	4 369	383	1 250	928	914	593	301	0	0	
9219 Otras actividades de entretenimiento ncp	3 204	91	579	412	434	431	357	900	0	
9220 Actividades de agencias de noticias	484	24	132	125	43	102	58	0	0	
9231 Actividades de bibliotecas y archivos	971	65	182	103	194	114	313	0	0	

Cuadro 4.34 (continuación)
Personal ocupado en unidades económicas¹ de servicios, por tamaño de la unidad económica, según áreas y código CIU
Total nacional
2005

Áreas y códigos CIU ²	Total personal ocupado	Tamaño de la unidad económica (promedio de personas que trabajaron en el último mes)								Personas
		1	2 a 5	6 a 10	11 a 20	21 a 50	51 a 200	201 a 500	501 y más	
9232 Actividades de museos y preservación de lugares y edificios históricos	930	35	128	59	132	116	210	250	0	0
9233 Actividades de jardines botánicos y zoológicos y de parques nacionales	592	44	126	79	83	147	113	0	0	0
9241 Actividades deportivas	11 698	917	2 697	1 183	1 503	931	2 090	1 820	557	0
9242 Actividades de juegos de azar	19 480	5 643	5 937	1 299	1 387	2 129	2 133	952	0	0
9249 Otras actividades de esparcimiento	21 439	2 461	6 072	2 523	2 149	2 684	2 532	1 696	1 322	0
9301 Lavado y limpieza de prendas de tela y de piel, incluso la limpieza en seco	17 725	2 631	6 246	1 747	1 478	1 617	1 890	866	1 250	0
9302 Peluquería y otros tratamientos de belleza	72 476	21 584	29 298	6 701	3 278	1 980	618	317	8 700	0
9303 Pompas fúnebres y actividades conexas	8 299	635	1 982	1 178	911	1 967	1 406	220	0	0
9309 Otras actividades de servicios ncp	3 998	335	1 158	733	854	493	425	0	0	0
0000 Sin información	0	0	0	0	0	0	0	0	0	0
Resto										
Total	178 490	18 265	39 407	14 052	15 476	20 282	19 719	10 054	41 235	0
4511 Trabajos de demolición y preparación de terrenos para la construcción de edificaciones	130	1	17	0	16	96	0	0	0	0
4512 Trabajos de preparación de terrenos para obras civiles	504	4	28	56	64	115	237	0	0	0
4521 Construcción de edificaciones para uso residencial	1 058	56	328	127	233	192	122	0	0	0
4522 Construcción de edificaciones para uso no residencial	817	27	111	74	113	109	383	0	0	0

Cuadro 4.34 (continuación)
Personal ocupado en unidades económicas¹ de servicios, por tamaño de la unidad económica, según áreas y código CIU
Total nacional
2005

Áreas y códigos CIU ²	Total personal ocupado	Tamaño de la unidad económica (promedio de personas que trabajaron en el último mes)							Personas
		1	2 a 5	6 a 10	11 a 20	21 a 50	51 a 200	201 a 500	
4530 Construcción de obras de ingeniería civil	1 641	10	52	20	205	297	724	333	0
4541 Instalaciones hidráulicas y trabajos conexos	252	4	23	0	0	40	185	0	0
4542 Trabajos de electricidad	53	4	9	0	0	40	0	0	0
4543 Trabajos de instalación de equipos	4	0	4	0	0	0	0	0	0
4549 Otros trabajos de acondicionamiento	216	6	29	16	33	32	100	0	0
4551 Instalación de vidrios y ventanas	194	27	52	0	0	0	115	0	0
4552 Trabajos de pintura y terminación de muros y pisos	153	10	52	6	40	45	0	0	0
4559 Otros trabajos de terminación y acabado	371	25	95	10	0	30	0	211	0
4560 Alquiler de equipo para construcción y demolición dotado de operarios	12	3	3	6	0	0	0	0	0
5511 Alojamiento en hoteles, hostales y apartoteles	4 048	226	1 310	629	489	502	892	0	0
5512 Alojamiento en residencias, moteles y amoblados	1 604	162	523	219	382	194	124	0	0
5513 Alojamiento en centros vacacionales y zonas de camping	6 269	166	1 048	600	747	1 130	949	630	999
5519 Otros tipos de alojamiento ncp	4 859	467	847	403	605	957	780	0	800
5521 Expendio a la mesa de comidas preparadas, en restaurantes	15 342	1 052	8 419	3 007	1 554	788	522	0	0
5522 Expendio a la mesa de comidas preparadas, en cafeterías	7 962	1 794	3 210	315	63	80	0	0	2 500
5523 Expendio por autoservicio de comidas preparadas, en restaurantes	910	69	256	158	207	145	75	0	0

Cuadro 4.34 (continuación)
Personal ocupado en unidades económicas¹ de servicios, por tamaño de la unidad económica, según áreas y código CIU
Total nacional
2005

Áreas y códigos CIU ²	Total personal ocupado	Tamaño de la unidad económica (promedio de personas que trabajaron en el último mes)									Personas
		1	2 a 5	6 a 10	11 a 20	21 a 50	51 a 200	201 a 500	501 y más		
5524 Expendio por autoservicio de comidas preparadas, en cafeterías	1 335	434	653	59	101	23	65	0	0	0	0
5529 Otros tipos de expendio ncp de alimentos preparados	7 864	2 051	3 687	540	437	243	241	665	0	0	0
5530 Expendio de bebidas alcohólicas para consumo dentro del establecimiento	12 748	2 580	4 207	480	308	173	0	0	5 000	0	0
6010 Transporte por vía férrea	88	6	8	14	0	0	60	0	0	0	0
6021 Transporte urbano colectivo regular de pasajeros	563	14	22	0	49	176	302	0	0	0	0
6022 Transporte intermunicipal colectivo regular de pasajeros	1 450	34	54	12	15	45	590	700	0	0	0
6023 Transporte internacional colectivo regular de pasajeros	123	4	9	0	34	76	0	0	0	0	0
6031 Transporte no regular individual de pasajeros	141	17	4	0	53	67	0	0	0	0	0
6032 Transporte colectivo no regular de pasajeros	112	21	34	15	15	27	0	0	0	0	0
6039 Otros tipos de transporte no regular de pasajeros npc	130	31	36	0	0	63	0	0	0	0	0
6041 Transporte municipal de carga, por carretera	614	19	36	0	68	63	178	250	0	0	0
6042 Transporte intermunicipal de carga, por carretera	324	10	37	62	71	144	0	0	0	0	0
6043 Transporte internacional de carga, por carretera	76	5	18	18	35	0	0	0	0	0	0
6044 Alquiler de vehículos de carga con conductor	191	16	23	33	59	60	0	0	0	0	0
6050 Transporte por tuberías	35	0	0	8	27	0	0	0	0	0	0
6111 Transporte marítimo internacional	4	0	4	0	0	0	0	0	0	0	0

Cuadro 4.34 (continuación)
Personal ocupado en unidades económicas¹ de servicios, por tamaño de la unidad económica, según áreas y código CIU
Total nacional
2005

Áreas y códigos CIU ²	Total personal ocupado	Tamaño de la unidad económica (promedio de personas que trabajaron en el último mes)							Personas	
		1	2 a 5	6 a 10	11 a 20	21 a 50	51 a 200	201 a 500		501 y más
6112 Transporte marítimo de cabotaje	4	2	2	0	0	0	0	0	0	0
6120 Transporte fluvial	244	10	45	31	0	50	108	0	0	0
6211 Transporte regular nacional de pasajeros, por vía aérea	338	1	25	34	37	177	64	0	0	0
6212 Transporte regular nacional de carga, por vía aérea	17	0	11	6	0	0	0	0	0	0
6213 Transporte regular internacional de pasajeros, por vía aérea	170	2	22	24	0	0	122	0	0	0
6214 Transporte regular internacional de carga, por vía aérea	389	3	29	51	42	76	188	0	0	0
6220 Transporte no regular, por vía aérea	145	4	16	37	31	57	0	0	0	0
6310 Manipulación de carga	49	3	17	8	0	21	0	0	0	0
6320 Almacenamiento y depósito	128	2	4	6	76	40	0	0	0	0
6331 Actividades de estaciones de transporte terrestre	107	5	41	0	33	28	0	0	0	0
6332 Actividades de estaciones de transporte acuático	0	0	0	0	0	0	0	0	0	0
6333 Actividades de aeropuertos	6	1	5	0	0	0	0	0	0	0
6339 Otras actividades complementarias del transporte	0	0	0	0	0	0	0	0	0	0
6340 Actividades de agencias de viajes y organizadores de viajes; actividades de asistencia a turistas ncp	6	4	2	0	0	0	0	0	0	0
6390 Actividades de otras agencias de transporte	2	0	2	0	0	0	0	0	0	0
6411 Actividades postales nacionales	13	7	6	0	0	0	0	0	0	0
6412 Actividades de correo distintas de las actividades postales nacionales	117	29	41	8	0	39	0	0	0	0

Cuadro 4.34 (continuación)
Personal ocupado en unidades económicas¹ de servicios, por tamaño de la unidad económica, según áreas y código CIU
Total nacional
2005

Áreas y códigos CIU ²	Total personal ocupado	Tamaño de la unidad económica (promedio de personas que trabajaron en el último mes)							Personas	
		1	2 a 5	6 a 10	11 a 20	21 a 50	51 a 200	201 a 500		501 y más
6421 Servicios telefónicos	2 423	1 381	962	68	12	0	0	0	0	0
6422 Servicios de transmisión de datos a través de redes	162	65	65	17	15	0	0	0	0	0
6423 Servicios de transmisión de programas de radio y televisión	82	10	47	10	15	0	0	0	0	0
6424 Servicios de transmisión por cable	151	8	12	6	0	0	125	0	0	0
6425 Otros servicios de telecomunicaciones	32	12	14	6	0	0	0	0	0	0
6426 Servicios relacionados con las telecomunicaciones	44	26	18	0	0	0	0	0	0	0
6511 Banca central	2	2	0	0	0	0	0	0	0	0
6512 Actividades de los bancos diferentes del Banco Central	19	2	9	8	0	0	0	0	0	0
6513 Actividades de las corporaciones de ahorro y vivienda	2	0	2	0	0	0	0	0	0	0
6514 Actividades de las corporaciones financieras	1	1	0	0	0	0	0	0	0	0
6515 Actividades de las compañías de financiamiento comercial	4	1	3	0	0	0	0	0	0	0
6516 Actividades de las cooperativas de grado superior de carácter financiero	0	0	0	0	0	0	0	0	0	0
6519 Otros tipos de intermediación monetaria ncp	17	1	0	16	0	0	0	0	0	0
6591 Arrendamiento financiero (leasing)	0	0	0	0	0	0	0	0	0	0
6592 Actividades de las sociedades de fiducia	0	0	0	0	0	0	0	0	0	0
6593 Actividades de las cooperativas financieras y fondos de empleados	80	5	0	0	15	0	60	0	0	0

Cuadro 4.34 (continuación)
Personal ocupado en unidades económicas¹ de servicios, por tamaño de la unidad económica, según áreas y código CIU
Total nacional
2005

Áreas y códigos CIU ²	Total personal ocupado	Tamaño de la unidad económica (promedio de personas que trabajaron en el último mes)							Personas	
		1	2 a 5	6 a 10	11 a 20	21 a 50	51 a 200	201 a 500		501 y más
6594 Actividades de las sociedades de capitalización	1	1	0	0	0	0	0	0	0	0
6595 Actividades de compra de cartera (factoring)	0	0	0	0	0	0	0	0	0	0
6596 Otros tipos de crédito	19	0	7	0	12	0	0	0	0	0
6599 Otros tipos de intermediación financiera ncp	0	0	0	0	0	0	0	0	0	0
6611 Planes de seguros generales	15	3	4	8	0	0	0	0	0	0
6612 Planes de seguros de vida	0	0	0	0	0	0	0	0	0	0
6613 Planes de reaseguros	9	0	9	0	0	0	0	0	0	0
6614 Planes de pensiones y cesantías	4	0	4	0	0	0	0	0	0	0
6711 Administración de mercados financieros	23	0	5	0	18	0	0	0	0	0
6712 Actividades de las bolsas de valores	0	0	0	0	0	0	0	0	0	0
6713 Actividades de comisionistas y corredores de valores	1	1	0	0	0	0	0	0	0	0
6714 Otras actividades relacionadas con el mercado de valores	17	1	6	10	0	0	0	0	0	0
6715 Actividades de las casa de cambio	0	0	0	0	0	0	0	0	0	0
6719 Actividades auxiliares de la administración financiera ncp	20	3	11	6	0	0	0	0	0	0
6721 Actividades auxiliares de los seguros	6	1	5	0	0	0	0	0	0	0
6722 Actividades auxiliares de los fondos de pensiones y cesantías	5	3	2	0	0	0	0	0	0	0
7010 Actividades inmobiliarias realizadas con bienes propios o arrendados	1 199	28	40	0	0	0	131	0	0	1 000
7020 Actividades inmobiliarias realizadas a cambio de una retribución o por contrata	74	13	26	6	0	29	0	0	0	0

Cuadro 4.34 (continuación)
Personal ocupado en unidades económicas¹ de servicios, por tamaño de la unidad económica, según áreas y código CIUU
Total nacional
2005

Áreas y códigos CIUU ²	Total personal ocupado	Tamaño de la unidad económica (promedio de personas que trabajaron en el último mes)							Personas
		1	2 a 5	6 a 10	11 a 20	21 a 50	51 a 200	201 a 500	
7111 Alquiler de equipo de transporte terrestre	131	11	17	0	15	0	88	0	0
7112 Alquiler de equipo de transporte acuático	102	13	24	16	0	49	0	0	0
7113 Alquiler de equipo de transporte aéreo	61	28	27	6	0	0	0	0	0
7121 Alquiler de maquinaria y equipo agropecuario	200	28	67	23	14	68	0	0	0
7122 Alquiler de maquinaria y equipo de construcción y de ingeniería civil	370	6	11	18	23	31	281	0	0
7123 Alquiler de maquinaria y equipo de oficina (incluso computadoras)	8	4	4	0	0	0	0	0	0
7129 Alquiler de otros tipos de maquinaria y equipo ncp	23	6	11	6	0	0	0	0	0
7130 Alquiler de efectos personales y enseres domésticos ncp	26	15	11	0	0	0	0	0	0
7210 Consultores en equipo de informática	18	9	2	7	0	0	0	0	0
7220 Consultores en programas de informática y suministro de programas de informática	102	8	11	0	0	83	0	0	0
7230 Procesamiento de datos	63	22	17	0	24	0	0	0	0
7240 Actividades relacionadas con bases de datos	24	12	12	0	0	0	0	0	0
7250 Mantenimiento y reparación de maquinaria de oficina, contabilidad e informática	379	39	45	0	15	66	0	214	0
7290 Otras actividades de informática	395	62	75	8	0	0	0	250	0
7310 Investigación y desarrollo experimental en el campo de las ciencias naturales y la ingeniería	1 662	8	113	74	100	227	513	627	0

Cuadro 4.34 (continuación)
Personal ocupado en unidades económicas¹ de servicios, por tamaño de la unidad económica, según áreas y código CIU
2005

Áreas y códigos CIU ²	Total personal ocupado	Tamaño de la unidad económica (promedio de personas que trabajaron en el último mes)							Personas
		1	2 a 5	6 a 10	11 a 20	21 a 50	51 a 200	201 a 500	
7320 Investigación y desarrollo experimental en el campo de las ciencias sociales y las humanidades	1 004	5	30	24	12	0	0	300	633
7411 Actividades jurídicas	75	9	21	0	20	25	0	0	0
7412 Actividades de contabilidad, teneduría de libros y auditoría; asesoramiento en materia de impuesto	33	6	21	6	0	0	0	0	0
7413 Investigación de mercados y realización de encuestas de opinión pública	366	65	59	35	43	75	89	0	0
7414 Actividades de asesoramiento empresarial y en materia de gestión	430	30	63	37	62	85	153	0	0
7421 Actividades de arquitectura e ingeniería y actividades conexas de asesoramiento técnico	254	7	27	17	84	59	60	0	0
7422 Ensayos y análisis técnicos	250	22	54	19	45	50	60	0	0
7430 Publicidad	38	14	24	0	0	0	0	0	0
7491 Obtención y suministro de personal	3 601	17	71	44	44	65	140	220	3 000
7492 Actividades de investigación y seguridad	608	1	2	0	0	0	190	415	0
7493 Actividades de limpieza de edificios	22	2	14	6	0	0	0	0	0
7494 Actividades de fotografía	34	20	14	0	0	0	0	0	0
7495 Actividades de envase y empaque	2 377	61	164	84	80	220	283	962	523
7499 Otras actividades empresariales ncp	52	16	13	6	17	0	0	0	0
7522 Actividades de defensa, cuartel, guarnición o estación de policía (LEA)	10 211	8	35	199	476	910	920	800	6 863

Cuadro 4.34 (continuación)
Personal ocupado en unidades económicas¹ de servicios, por tamaño de la unidad económica, según áreas y código CIU
Total nacional
2005

Áreas y códigos CIU ²	Total personal ocupado	Tamaño de la unidad económica (promedio de personas que trabajaron en el último mes)							Personas
		1	2 a 5	6 a 10	11 a 20	21 a 50	51 a 200	201 a 500	
7523 Actividades de la justicia, cárcel o centro de rehabilitación penitenciario (LEA)	66	2	2	8	18	36	0	0	0
7530 Actividades de seguridad social de afiliación obligatoria	68	1	2	0	0	0	65	0	0
8011 Educación preescolar	8 201	613	783	272	263	354	361	0	5 555
8012 Educación básica primaria	13 416	2 000	4 091	1 805	1 126	1 327	719	348	2 000
8021 Educación básica secundaria	5 784	22	268	731	1 282	1 804	1 257	420	0
8022 Educación media	3 526	4	43	211	795	1 498	975	0	0
8030 Servicio de educación laboral especial	429	82	77	32	57	124	57	0	0
8041 Establecimientos que prestan el servicio de educación preescolar y básica primaria	2 204	305	536	191	151	22	0	0	999
8042 Establecimientos que prestan el servicio de educación preescolar y básica (básica primaria y básica secundaria)	642	19	65	153	102	241	62	0	0
8043 Establecimientos que prestan el servicio de educación preescolar, básica (básica primaria y básica secundaria) y media	4 437	37	78	136	547	1 446	963	230	1 000
8044 Establecimientos que prestan el servicio de educación básica (básica primaria y básica secundaria)	1 435	54	126	120	173	462	0	500	0
8045 Establecimientos que prestan el servicio de educación básica (básica primaria y básica secundaria) y media	799	8	32	45	227	419	68	0	0
8046 Establecimientos que prestan el servicio de educación básica secundaria y media	1 637	9	21	94	349	283	181	0	700
8050 Educación superior	5 467	23	154	150	774	392	738	756	2 480
8060 Educación no formal	657	63	93	47	207	187	60	0	0

Cuadro 4.34 (continuación)
Personal ocupado en unidades económicas¹ de servicios, por tamaño de la unidad económica, según áreas y código CIU
Total nacional
2005

Áreas y códigos CIU ²	Total personal ocupado	Tamaño de la unidad económica (promedio de personas que trabajaron en el último mes)							Personas
		1	2 a 5	6 a 10	11 a 20	21 a 50	51 a 200	201 a 500	
8511 Actividades de las instituciones prestadoras de servicios de salud, con internación	1 142	29	108	168	103	127	57	0	550
8512 Actividades de la práctica médica	1 868	315	648	416	172	117	200	0	0
8513 Actividades de la práctica odontológica	116	65	45	6	0	0	0	0	0
8514 Actividades de apoyo diagnóstico	327	66	83	28	87	63	0	0	0
8515 Actividades de apoyo terapéutico	208	14	48	41	36	69	0	0	0
8519 Otras actividades relacionadas con la salud humana	42	6	8	0	0	28	0	0	0
8520 Actividades veterinarias	78	14	26	0	13	25	0	0	0
8531 Servicios sociales con alojamiento	1 370	187	340	190	149	105	159	240	0
8532 Servicios sociales sin alojamiento	743	175	269	75	119	40	65	0	0
9000 Eliminación de desperdicios y aguas residuales, saneamiento y actividades similares	522	12	59	66	97	128	160	0	0
9111 Actividades de organizaciones empresariales y de empleadores	3 754	118	452	309	269	628	867	0	1 111
9112 Actividades de organizaciones profesionales	162	16	42	8	26	70	0	0	0
9120 Actividades de sindicatos	4 850	24	76	47	30	90	60	0	4 523
9191 Actividades de organizaciones religiosas	3 152	280	376	252	325	984	535	400	0
9192 Actividades de organizaciones políticas	77	9	32	6	0	30	0	0	0
9199 Actividades de otras organizaciones ncp	743	88	210	88	118	171	68	0	0
9211 Producción y distribución de filmes y videocintas	24	13	11	0	0	0	0	0	0

Cuadro 4.34 (continuación)
Personal ocupado en unidades económicas¹ de servicios, por tamaño de la unidad económica, según áreas y código CIU
Total nacional
2005

Áreas y códigos CIU ²	Tamaño de la unidad económica (promedio de personas que trabajaron en el último mes)										Personas
	Total personal ocupado	1	2 a 5	6 a 10	11 a 20	21 a 50	51 a 200	201 a 500	501 y más		
9212 Exhibición de filmes y video-cintas	7	1	6	0	0	0	0	0	0	0	0
9213 Actividades de radio y televisión	116	19	62	23	12	0	0	0	0	0	0
9214 Actividades teatrales y musicales y otras actividades artísticas	241	23	61	22	35	40	60	0	0	0	0
9219 Otras actividades de entretenimiento ncp	378	30	93	18	0	0	237	0	0	0	0
9220 Actividades de agencias de noticias	3	1	2	0	0	0	0	0	0	0	0
9231 Actividades de bibliotecas y archivos	23	10	13	0	0	0	0	0	0	0	0
9232 Actividades de museos y preservación de lugares y edificios históricos	26	8	5	0	13	0	0	0	0	0	0
9233 Actividades de jardines botánicos y zoológicos y de parques nacionales	552	8	34	34	76	0	400	0	0	0	0
9241 Actividades deportivas	1 495	226	289	102	26	179	353	320	0	0	0
9242 Actividades de juegos de azar	523	283	240	0	0	0	0	0	0	0	0
9249 Otras actividades de esparcimiento	2 652	462	863	167	192	255	713	0	0	0	0
9301 Lavado y limpieza de prendas de tela y de piel, incluso la limpieza en seco	372	95	225	37	15	0	0	0	0	0	0
9302 Peluquería y otros tratamientos de belleza	1 042	772	256	14	0	0	0	0	0	0	0
9303 Funerarias y pompas fúnebres	1 556	71	113	23	31	56	0	263	999	0	0
9309 Otras actividades de servicios ncp	295	33	115	29	58	0	60	0	0	0	0
0000 Sin información	0	0	0	0	0	0	0	0	0	0	0

Fuente: DANE

¹ Incluye las unidades económicas independientes, las asociadas a hogares y los LEA

² CIU: Clasificación Industrial Uniforme de todas las actividades económicas, revisión 3 adaptada para Colombia

4.5 UNIDADES AGROPECUARIAS

Cuadro 4.35

Viviendas ocupadas con personas presentes, ubicadas en áreas rurales dispersas, por actividad agropecuaria¹, según departamentos 2005

Departamentos	Total viviendas	Con actividad agrícola ² y pecuaria ³	Con actividad agrícola únicamente	Con actividad pecuaria únicamente	Sin actividad agrícola ni pecuaria	Sin información
Total nacional	1 741 362	580 291	109 110	227 148	349 258	475 555
05 Antioquia	232 582	67 831	12 125	36 843	69 407	46 376
08 Atlántico	7 211	4 243	323	540	1 155	950
11 Bogotá, D. C.	3 971	56	16	20	92	3 787
13 Bolívar	36 446	9 103	1 318	2 981	4 519	18 525
15 Boyacá	143 067	85 246	9 102	15 479	19 021	14 219
17 Caldas	49 859	15 764	3 412	8 188	13 001	9 494
18 Caquetá	21 669	6 606	2 950	782	2 670	8 661
19 Cauca	135 379	28 761	10 241	13 870	33 640	48 867
20 Cesar	29 900	15 021	869	2 261	3 654	8 095
23 Córdoba	106 206	34 574	1 133	31 041	22 406	17 052
25 Cundinamarca	181 004	75 297	12 276	24 005	39 922	29 504
27 Chocó	28 647	503	2 985	301	3 569	21 289
41 Huila	76 611	25 938	4 677	15 357	15 576	15 063
44 La Guajira	44 150	1 930	286	1 765	4 309	35 860
47 Magdalena	30 402	13 462	781	3 114	4 324	8 721
50 Meta	23 976	10 758	2 262	2 643	3 183	5 130
52 Nariño	132 173	23 402	5 131	13 099	21 953	68 588
54 Norte de Santander	49 837	20 312	5 731	4 054	6 878	12 862
63 Quindío	13 241	4 162	818	1 256	2 661	4 344

Cuadro 4.35 (conclusión)**Viviendas ocupadas con personas presentes, ubicadas en áreas rurales dispersas, por actividad agropecuaria¹, según departamentos 2005**

Departamentos	Total viviendas	Con actividad agrícola ² y pecuaria ³	Con actividad agrícola únicamente	Con actividad pecuaria únicamente	Sin actividad agrícola ni pecuaria	Sin información
66 Risaralda	34 294	7 278	2 224	3 601	8 041	13 150
68 Santander	111 660	55 551	4 959	14 584	17 086	19 480
70 Sucre	27 598	8 895	323	6 435	4 181	7 764
73 Tolima	90 696	35 655	8 019	14 257	17 071	15 694
76 Valle del Cauca	68 271	16 880	5 331	8 237	21 191	16 632
81 Arauca	4 121	241	2 032	33	439	1 376
85 Casanare	17 319	10 627	593	2 055	1 829	2 215
86 Putumayo	26 438	25	7 707	0	2 593	16 113
88 Archipiélago de San Andrés, Providencia y Santa Catalina	2 134	44	56	14	1 087	933
91 Amazonas	2 910	680	282	86	1 322	540
94 Guainía	1 755	0	91	0	477	1 187
95 Guaviare	2 516	4	393	2	27	2 090
97 Vaupés	891	301	111	36	203	240
99 Vichada	4 428	1 141	553	209	1 771	754

Fuente: DANE

¹ Se consideraron únicamente las actividades agropecuarias ubicadas en el área rural dispersa y asociadas a viviendas ocupadas con personas presentes.² Se incluyen los cultivos transitorios y permanentes, los bosques plantados, los pastos y los rastrojos.³ Se incluye la actividad piscícola.



GLOSARIO

Definiciones generales

Censo de población: conjunto de operaciones consistentes en recoger, evaluar, analizar y divulgar datos demográficos, económicos y sociales, relativos a todos los habitantes en un territorio o en una parte delimitada de éste, en un momento determinado.

Censo de vivienda: conjunto de operaciones consistentes en recoger, evaluar, analizar y divulgar datos estadísticos correspondientes a todos los locales de habitación (vivienda) en un territorio o en una parte delimitada de éste, en un momento determinado.

Criterio de Jure: consiste en censar a las personas en el lugar de su residencia habitual, es decir, donde viven permanentemente o la mayor parte del tiempo.

Edificación: construcción independiente y separada. *Independiente* porque tiene acceso directo desde la vía pública o espacios de circulación común, y *separada* porque generalmente, tiene paredes que la delimitan y diferencian de otras construcciones.

Hogar: es una persona o grupo de personas, parientes o no, que ocupan la totalidad o parte de una vivienda; atienden necesidades básicas con cargo a un presupuesto común y generalmente comparten las comidas.

Lugares Especiales de Alojamiento –LEA–: son instituciones en las cuales viven (duermen) colectivamente un grupo de personas, generalmente no parientes; son LEA: las cárceles, los orfanatos, los asilos, los conventos, los monasterios, los internados de estudio, los cuarteles del Ejército y de la Policía, los campamentos de trabajo, los lugares para alojar habitantes de la calle recogidos por la autoridad, las casas de lenocinio, los albergues de desplazados y de reinsertados y los centros de rehabilitación no penitenciarios.

Residente habitual: persona que vive permanentemente o la mayor parte del tiempo en una vivienda o en un lugar especial de alojamiento.

Unidad: es un espacio independiente y separado que constituye parte o la totalidad de una edificación, cuyos usos pueden ser económico, de vivienda o mixto.

Unidad de vivienda: espacio independiente y separado con áreas de uso exclusivo, habitado o destinado a ser habitado por una o más personas.

Unidad económica: espacio independiente y separado que está destinado o está siendo utilizado para la industria, el comercio o los servicios.

Unidad mixta: espacio independiente y separado que combina los dos usos: el económico y el de vivienda.



Definiciones del módulo de identificación sobre ubicación geográfica

Área Geográfica –AG–: corresponde a una manzana, en las cabeceras municipales y en los centros poblados, y a una sección rural, en el área rural dispersa.

Cabecera municipal: es el área geográfica que está definida por un perímetro urbano, cuyos límites se establecen por “acuerdos” del Concejo Municipal. Es donde se localiza la sede de la alcaldía municipal.

Centro poblado: es un concepto creado por el DANE para fines estadísticos. Se define como una concentración de mínimo veinte viviendas contiguas, vecinas o adosadas entre sí. Dicha concentración presenta características urbanas tales como la delimitación de vías vehiculares y peatonales.

Ente territorial: se refiere a los departamentos, distritos, municipios, resguardos, y territorios colectivos de comunidades negras, que se encuentran localizados en el territorio nacional.

Módulo de identificación: grupo de preguntas que pretenden ubicar espacialmente la unidad censada.

Municipio: es la entidad fundamental de la División Político-administrativa del Estado, con autonomía política, fiscal y administrativa dentro de los límites que le señalen la Constitución y las leyes de la República¹.

Resguardo: es un territorio con límites establecidos por la Ley, ocupado por una o más comunidades indígenas, con una organización social propia y con títulos de propiedad colectiva, inembargables e intransferibles.

Resto del municipio: corresponde al área que está por fuera del perímetro urbano de la cabecera municipal. Está constituido por centros poblados y por rural disperso.

Rural disperso: es el área que se caracteriza por la disposición dispersa de viviendas y explotaciones agropecuarias. No cuenta con un trazado o nomenclatura de calles, carreteras, avenidas y demás.

Territorialidad: es la forma posible de tenencia de la tierra por parte de la población indígena y negra o afrocolombiana. Corresponde a los resguardos y territorios colectivos de comunidades negras.

Territorio colectivo de comunidades negras: son tierras asignadas y tituladas por el INCORA a comunidades negras de acuerdo con la Ley 70 de 1993 que están ubicadas en la región del Pacífico.

Definiciones del módulo de vivienda

Disponibilidad de servicios públicos en la vivienda: se refiere a si la vivienda cuenta o no con los servicios públicos básicos, sin importar el tipo de conexión (legal o ilegal).

¹ Constitución Política de Colombia, Artículo 311 y Ley 136 del 2 de junio de 1994.



Disponibilidad de servicio sanitario en la vivienda:

Tipo de servicio sanitario: sistema utilizado por el hogar para la eliminación de excretas.

Inodoro conectado al alcantarillado: sistema de inodoro con descarga de agua, conectado a un sistema de alcantarillado que cuenta con una tasa con codo, para eliminar las excretas.

Inodoro conectado a pozo séptico: sistema de inodoro con descarga de agua, conectado a un pozo séptico.

Inodoro sin conexión, letrina, bajamar: aquí se incluyen los pozos ciegos con o sin taza sanitaria, a donde caen directamente las excretas; así como también los sitios en donde las excretas son arrastradas por una corriente de agua como quebrada, río o mar en forma directa.

No tiene servicio sanitario: cuando en la vivienda se carece de cualquier tipo de instalación de servicio sanitario.

Módulo de vivienda: conjunto de preguntas incluidas en el cuestionario censal, que indagan acerca del tipo y la calidad de las viviendas y la cobertura de servicios públicos y de aseo.

Tipos de vivienda:

Casa: edificación constituida por una sola unidad, cuyo uso es el de vivienda, con acceso directo desde la vía pública o desde el exterior de la edificación. El servicio sanitario y la cocina pueden estar o no dentro de ella.

Casa indígena: edificación constituida por una sola unidad cuyo uso es el de vivienda, con acceso directo desde la vía pública o desde el exterior de la edificación. El servicio sanitario y la cocina pueden estar o no dentro de ella. Es construida según las costumbres de cada grupo étnico, conservando la estructura tradicional.

Apartamento: es una unidad de vivienda, que hace parte de una edificación, en la cual hay otra(s) unidad(es) que generalmente es(son) de vivienda. Tiene acceso directo desde el exterior o por pasillos, patios, corredores, escaleras o ascensores. Dispone de servicio sanitario y cocina en su interior.

Tipo cuarto: es una unidad de vivienda, que hace parte de una edificación y que dispone de uno o más espacios. Tiene acceso directo desde el exterior o por pasillos, patios, zaguanes, corredores u otros espacios de circulación común. Carece de servicio sanitario y cocina en su interior, o sólo dispone de uno de estos dos servicios.

Otro tipo de vivienda: espacio adaptado para vivienda, donde en el momento de la entrevista habitan personas. Generalmente carece de servicio sanitario y cocina; son “otro tipo de vivienda”: los vagones de trenes, los contenedores, las embarcaciones, las tiendas de gitanos, las cuevas, los puentes, las casetas, entre otros.



Vivienda desocupada: vivienda que en el momento de la entrevista, se encuentra deshabitada y que no está siendo ocupada por ningún hogar.

Vivienda ocupada con personas presentes: vivienda en la que en el momento de la entrevista, se encuentra presente, por lo menos, una persona que es residente habitual de ella y cumple las condiciones para suministrar la información del censo.

Vivienda ocupada con todas las personas ausentes: vivienda en la que en el momento de la entrevista, todos sus habitantes están ausentes temporalmente, o no se encuentra una persona adecuada para entregar la información requerida por el censo.

Definiciones del módulo de hogares

Fuentes de agua para cocinar: se refiere a la disponibilidad de este servicio por parte de los miembros del hogar.

Acueducto: agua que llega a la vivienda por tubería o ducto conectado a una red y cuyo suministro es relativamente permanente.

Pozo con bomba: agua obtenida de un hoyo cavado en la tierra que se construye para acumular y extraer el agua mediante un sistema de bombeo.

Pozo sin bomba, jagüey, aljibe: agua obtenida de un hoyo profundo cavado en la tierra, que sirve como depósito de agua lluvia o de nacimiento, donde el agua recolectada no circula. Estas fuentes son muy frecuentes en la costa atlántica y en los Llanos orientales.

Pila pública: agua obtenida de surtidores comunitarios ubicados fuera de la vivienda, en algún sitio del barrio, localidad o comunidad.

Carrotanque, aguatero: agua obtenida de carros que almacenan y distribuyen el agua directamente en las viviendas o en sitios cercanos; puede ser un servicio público o privado.

Agua lluvia: agua obtenida de la que cae directamente de la atmósfera y es recolectada en recipientes.

Río, quebrada, manantial, nacimiento: agua que proviene directamente de una fuente natural como río, quebrada, manantial o nacimiento, mediante acarreo o por medio de instalaciones de guadua, caña y manguera.

Agua embotellada o en bolsa: es aquella que ha tenido un tratamiento previo de purificación realizado por empresas comerciales y que se consigue en el comercio en garrafones, botellas o bolsas.



Módulo de hogar: conjunto de preguntas incluidas en el cuestionario censal que buscan obtener información acerca de la estructura de los hogares, las condiciones de hacinamiento en que viven los miembros del hogar, las condiciones de sanidad y el equipamiento de que disponen, la participación comunitaria de sus miembros, y los temas de pobreza, mortalidad y emigración internacional.

Número de cuartos: se refiere a los espacios que el hogar utiliza como sala o comedor y aquellos que usa para dormir, trabajar o almacenar enseres o materiales para uso del hogar, etc. No se cuentan el baño ni la cocina, ni el garaje cuando éste cumpla con la función exclusiva para la cual fue diseñado.

Definiciones del módulo de población

Actividad principal en la semana anterior: describe la actividad principal a la que se dedicó la persona por más tiempo, durante la semana de referencia.

Alfabetismo: es la aptitud para leer y comprender un escrito y para escribir una breve exposición, sobre un tema de la vida cotidiana.

Asistencia escolar: personas que, en el momento de la entrevista, se encuentran matriculadas en algún establecimiento de educación formal, aunque estén de vacaciones, en huelga, etc.

Educación formal: aquella que se imparte en establecimientos educativos aprobados, en una secuencia regular de ciclos lectivos, con sujeción a pautas curriculares sucesivas y conducentes a grados y títulos.

Educación no formal: es la que se ofrece con el objeto de complementar, actualizar, suplir conocimientos y formar en aspectos académicos o laborales sin sujeción al sistema de niveles y grados.

Estado conyugal: relación con el matrimonio teniendo en cuenta las leyes y costumbres del país. Se trata de conocer el estado conyugal actual de las personas, incluyendo las uniones de hecho, las civiles o religiosas.

Fecundidad: bajo el nombre de la fecundidad se estudian en su aspecto cuantitativo los fenómenos relacionados con la procreación humana considerada en el seno de una población.

Grupo étnico: grupo humano que reconoce como propias ciertas características culturales y físicas, y que poseen una identidad específica que lo distingue de otros colectivos, tales como los indígenas, los afrocolombianos, los raizales de San Andrés y Providencia, los palenqueros de San Basilio y los gitanos o rom.

Hijo sobreviviente: es el número de hijos que nacieron vivos y que al momento de la entrevista siguen con vida.

Jefe o jefa de hogar: es la persona, miembro del hogar, reconocida como jefe(a) por los demás miembros, ya sea por una mayor responsabilidad en las decisiones, por prestigio, relación familiar o de parentesco, razones económicas o tradiciones culturales.



Lengua indígena: se refiere al uso actual de la lengua vernácula de cada grupo étnico.

Limitación permanente: es aquella dificultad que presenta una persona para realizar o desempeñarse en una actividad cotidiana, como consecuencia de deficiencias en su cuerpo o en sus funciones, va desde una desviación leve hasta una grave, en términos de cantidad o calidad.

Migración: es todo movimiento territorial que conlleva a un cambio de residencia habitual de las personas, traspasando límites geográficos definidos, y que tiene como resultado una permanencia continua en el lugar de destino en donde instala su nueva residencia habitual. La migración es *internacional* cuando los límites que se traspasan son los de un país; e *interna*, cuando sólo se traspasan los límites de las divisiones político-administrativas internas (departamentales, municipales) de un país.

Módulo de población: conjunto de preguntas incluidas en el cuestionario censal que pretenden obtener información sociodemográfica de las personas: sexo, edad, pertenencia étnica, cobertura de servicios de salud, discapacidad, alfabetismo, escolaridad, estado conyugal, migración y fecundidad.

Mortalidad: son todos los fenómenos cuantitativos directamente relacionados con la acción de la muerte sobre la población.

Nacido vivo: es cualquier producto de la concepción que muestra signos de vida después de nacer, tales como moverse, respirar, llorar, palpitations del corazón, etc.

Natalidad: es la frecuencia de nacimientos en el seno de las poblaciones propiamente dichas, en un tiempo determinado.

Nivel educativo: se refiere al grado de escolaridad más alto al cual ha llegado la persona de acuerdo con los niveles del sistema educativo formal: preescolar, básica en sus niveles de primaria y secundaria, media y superior.

Pertenencia étnica: es el auto reconocimiento que una persona hace de su pertenencia, a algún grupo étnico definido.

Población Económicamente Activa –PEA–: es el conjunto de personas en edad de trabajar que durante el periodo de referencia del censo, ejercieron o buscaron ejercer alguna ocupación remunerada en la producción de bienes y servicios, y de aquellas personas que en su condición de ayudantes familiares trabajaron sin remuneración.

Población Económicamente Inactiva –PEI–: es la población que estando en edad de trabajar, no se ofrece al mercado laboral ya sea por que no necesita, no quiere o no puede trabajar.

Relación de parentesco con el jefe(a): es el vínculo consanguíneo o de afinidad existente entre cada uno de los miembros del hogar y el jefe(a).



Definiciones del módulo de unidades económicas

Actividad económica asociada a los hogares: cuando en una vivienda, algún miembro del hogar comparte los espacios propios del hogar para desarrollar con regularidad una actividad comercial, de servicios o industrial, que le genere ingresos.

Módulo de unidades económicas: conjunto de preguntas incluidas en el cuestionario censal que contiene variables relacionadas con la identificación de la unidad, el personal ocupado y las características generales de la actividad económica a la que se dedica el establecimiento.

Definiciones del módulo de actividades agropecuarias

Actividad agropecuaria asociada a la vivienda: la actividad agropecuaria se identifica y ubica en el interior de los predios rurales o fincas con vivienda, hogares y personas con residencia habitual y que estén ocupadas por cultivos agrícolas y/o animales de crianza.



Módulo de unidades agropecuarias: conjunto de preguntas incluidas en el cuestionario censal que contiene variables relacionadas con la identificación de la actividad agropecuaria, el área total ocupada, el uso de la tierra, los cultivos o pastos y el inventario ganadero.



ANEXOS

A. FORMULARIOS

Formulario de unidades censales (ampliado)

CENSO GENERAL 2005
FORMULARIO UNIDADES CENSALES
- MÓDULOS DE VIVIENDA, HOGARES Y PERSONAS
 AMPLIADO
 

República de Colombia

CONFIDENCIALIDAD: Los datos suministrados al DANE son confidenciales y no podrán utilizarse con fines comerciales, de tributación fiscal o investigación judicial (Ley 79 de 1993, Art. 5.º)

• **UTILICE ESTE TIPO DE LETRA Y NÚMERO** que se indica a continuación

A B C D E F G H I J K L M N Ñ O P Q R S T U V W X Y Z 1 2 3 4 5 6 7 8 9 0

• Utilice únicamente el lápiz y el borrador que le entregaron
 • NO tache, borre completamente

• NO marque las tildes
 • NO abrevie
 • NO desprenda ninguna hoja

Marque así: 1 NO marque así: 1 2 3

Hora inicio de la entrevista: : :
 Para formularios adicionales escriba AQUÍ el número del primer formulario del hogar que está censando:

IDENTIFICACIÓN (Para TODOS los formularios) **A. MÓDULO DE VIVIENDA (conclusión)**

Departamento:

Municipio:

Clase: AG (Área Geográfica) AGAD

Número de orden de la edificación dentro del AG:

Código del encuestador:

Número de orden de la unidad dentro de la edificación:

Dirección de la unidad censal:

En caso de AG clase 3, rural disperso, diligencie:

1. Nombre de:

1 Corregimiento
 2 Inspección
 3 Caserío
 4 Territorio Indígena (Parcialidad, resguardo, reserva, ranchería, asentamiento, comunidad)
 5 Resto rural → [Pase a la pregunta de Territorialidad](#)

(Escriba el nombre del agrupamiento cuando la selección es 1, 2, 3 ó 4)

2. Territorialidad

1 Resguardo
 2 Territorio colectivo de comunidad negra
 3 Ninguno de los anteriores

Escriba nombre según la opción marcada

A. MÓDULO DE VIVIENDA (haga estas preguntas sólo al primer hogar de la vivienda)

1. TIPO de vivienda (Diligencie por observación. Tenga en cuenta el concepto de TIPOLOGÍA DE VIVIENDA)

1 Casa
 2 Casa indígena
 3 Apartamento
 4 Tipo cuarto
 5 Otro tipo de vivienda (carpa, barco, refugio natural, puente, etc.)

CTL 0. Condición de OCUPACIÓN DE LA VIVIENDA:

1 Ocupada por personas presentes
 2 Ocupada con todas las personas ausentes } [Termine](#)
 3 Desocupada

HOGAR CENSAL

Es una persona o grupo de personas, parientes o no, que ocupan la totalidad o parte de una vivienda; atienden necesidades básicas, con cargo a un presupuesto común y generalmente comparten las comidas.

CTL 1. ¿Cuántos grupos de personas COCINAN SUS ALIMENTOS EN FORMA SEPARADA y RESIDEN HABITUALMENTE en esta vivienda?

2. ¿Cuál es el material PREDOMINANTE de las paredes exteriores?

1 Bloque, ladrillo, piedra, madera pulida
 2 Tapia pisada, adobe, bahareque
 3 Madera burda, tabla, tablón
 4 Material prefabricado
 5 Guadua, caña, esterilla, otros vegetales
 6 Zinc, tela, cartón, latas, desechos, plásticos
 7 Sin paredes

3. ¿Cuál es el material PREDOMINANTE de los pisos?

1 Alfombra, mármol, parqué, madera pulida o lacada
 2 Baldosa, vinilo, tableta, ladrillo
 3 Cemento, gravilla
 4 Madera burda, tabla, tablón, otro vegetal
 5 Tierra, arena

4. ¿Cómo eliminan PRINCIPALMENTE la basura en esta vivienda?

1 La recogen los servicios de aseo?
 2 La entierran?
 3 La queman?
 4 La tiran a un patio, lote, zanja, baldío?
 5 La tiran a un río, caño, quebrada, laguna?
 6 La eliminan de otra forma?

5. ¿La vivienda CUENTA con servicios de:

	Sí	No
1 Energía eléctrica?	<input type="radio"/>	<input type="radio"/>
1 Alcantarillado?	<input type="radio"/>	<input type="radio"/>
1 Acueducto?	<input type="radio"/>	<input type="radio"/>
1 Gas natural conectado a red pública?	<input type="radio"/>	<input type="radio"/>
1 Teléfono fijo con línea?	<input type="radio"/>	<input type="radio"/>

6. ¿El servicio SANITARIO es:

1 Inodoro conectado al alcantarillado?
 2 Inodoro conectado a pozo séptico?
 3 Inodoro sin conexión, letrina, bajamar?
 4 No tiene servicio sanitario?

7. ¿En DÓNDE está UBICADO el suministro de agua (llave, grifo, pozo):

1 Dentro de la vivienda?
 2 Fuera de la vivienda pero en el lote o terreno de ésta?
 3 Fuera de la vivienda y del lote o terreno de ésta?

8. ¿Cuántos CUARTOS DE BAÑO CON REGADERA O DUCHA tiene esta vivienda?

9. ¿Existe un lugar DESTINADO EXCLUSIVAMENTE para la cocina?

1 Sí
 2 No

Diseño: Dirección de Difusión, Mercadeo y Cultura Estadística - DANE - Bogotá, D. C. - Colombia - septiembre de 2005

B. MÓDULO DE HOGARES (para cada uno de los hogares)

(Pregunte SIEMPRE por la persona cabeza (jefe(a)) del hogar o cónyuge)

Diligencie UN formulario por cada hogar

CTL2. NÚMERO DE ORDEN DEL HOGAR dentro de la vivienda

10. ¿Su HOGAR:

- 1 Vive aquí en arriendo o subarriendo?

Valor mensual pagado

\$

Valor en pesos colombianos

- 2 Vive aquí en su vivienda propia?

2.1 Está totalmente paga?

2.2 Se está pagando?

Valor mensual pagado:

\$

(Valor en pesos colombianos)

- 3 Vive en esta vivienda con permiso del propietario, sin pago alguno?
- 4 Vive en esta vivienda por tenencia o posesión sin título, o propiedad colectiva?
- 5 Vive aquí en otra situación?

11. Incluidos la sala y el comedor, ¿de cuántos cuartos en total DISPONE SU HOGAR?

(NO cuente cocina, baños, ni los destinados exclusivamente para garaje o negocio)

12. ¿CUÁNTOS de esos cuartos USAN PARA DORMIR las personas de ESTE HOGAR?

13. ¿El servicio sanitario que utiliza este hogar es de USO:

- 1 Exclusivo de las personas del hogar?
- 2 Compartido con personas de otros hogares?
- 3 No tiene servicio sanitario?

14. ¿De dónde obtiene PRINCIPALMENTE este hogar el agua para BEBER O PREPARAR ALIMENTOS:

- 1 Acueducto?
- 2 Pozo con bomba o sin bomba, jagüey, algibe?
- 3 Agua lluvia?
- 4 Pila pública?
- 5 Carrotanque, aguatero?
- 6 Río, quebrada, manantial, nacimiento?
- 7 Agua embotellada o en bolsa?

15. ¿En dónde PREPARAN los ALIMENTOS las personas de este hogar:

- 1 En un cuarto usado sólo para cocinar?
- 2 En un cuarto usado también para dormir?
- 3 En una sala-comedor con lavaplatos?
- 4 En una sala-comedor sin lavaplatos?
- 5 En un patio, corredor, enramada o al aire libre?
- 6 No preparan alimentos en la vivienda? → **Pase a 17**

16. ¿Con qué energía o combustible cocinan PRINCIPALMENTE?

- 1 Energía eléctrica
- 2 Gas natural
- 3 Gas en cilindro o pipeta
- 4 Petróleo, gasolina, kerosén, alcohol
- 5 Leña, madera, material de desecho, carbón vegetal
- 6 Carbón mineral

17. ¿Cuáles de los siguientes APARATOS DE USO DOMÉSTICO tiene este hogar:

	1. Sí	2. No
1 <input type="radio"/> Nevera o enfriador?	<input type="radio"/>	<input type="radio"/>
1 <input type="radio"/> Máquina lavadora de ropa?	<input type="radio"/>	<input type="radio"/>
1 <input type="radio"/> Equipo de sonido?	<input type="radio"/>	<input type="radio"/>
1 <input type="radio"/> Calentador de agua?	<input type="radio"/>	<input type="radio"/>
1 <input type="radio"/> Ducha eléctrica?	<input type="radio"/>	<input type="radio"/>
1 <input type="radio"/> Licuadora?	<input type="radio"/>	<input type="radio"/>
1 <input type="radio"/> Horno eléctrico o a gas?	<input type="radio"/>	<input type="radio"/>
1 <input type="radio"/> Aparatos de aire acondicionado?	<input type="radio"/>	<input type="radio"/>
1 <input type="radio"/> Ventilador?	<input type="radio"/>	<input type="radio"/>
1 <input type="radio"/> Televisor a color?	<input type="radio"/>	<input type="radio"/>
1 <input type="radio"/> Computador?	<input type="radio"/>	<input type="radio"/>
1 <input type="radio"/> Horno microondas?	<input type="radio"/>	<input type="radio"/>

18. ¿Cuántos VEHÍCULOS, sólo de uso particular, tiene este hogar: (Si no tiene, coloque 0)

	Cantidad
1 <input type="text"/> Bicicleta?	<input type="text"/>
2 <input type="text"/> Moto, motoneta?	<input type="text"/>
3 <input type="text"/> Lancha, velero, bote?	<input type="text"/>
4 <input type="text"/> Carro?	<input type="text"/>

19. ¿Alguien de este hogar PARTICIPA ACTIVAMENTE en alguna organización de beneficio comunitario?

- 1 Sí
- 2 No

20. ¿Usted considera que los INGRESOS MENSUALES DE SU HOGAR:

- 1 Son suficientes para cubrir los gastos básicos del hogar?
- 2 Son más que suficientes para cubrir los gastos básicos del hogar?
- 3 No alcanzan para cubrir los gastos básicos del hogar?

21. ¿Cuál CONSIDERA usted que debiera ser el INGRESO MENSUAL que requiere su hogar para CUBRIR ADECUADAMENTE los GASTOS BÁSICOS?

- 1 De 0 a \$200 000
- 2 De \$200 001 a \$400 000
- 3 De \$400 001 a \$700 000
- 4 De \$700 001 a \$1 000 000
- 5 De \$1 000 001 a \$1 500 000
- 6 De \$1 500 001 a \$2 000 000
- 7 De \$2 000 001 a \$3 000 000
- 8 De \$3 000 001 a \$4 500 000
- 9 Más de \$4 500 000
- 10 No informa
- 11 No sabe

22. ¿Alguna o algunas personas, siendo miembros de este HOGAR, se han ido a VIVIR de MANERA PERMANENTE al EXTERIOR?

- 1 Sí
- 1.1 ¿CUÁNTAS en total?

1.2 ¿En qué PAÍSES RESIDEN ACTUALMENTE y en cuál de los siguientes periodos se produjo su salida?

País de residencia actual	2001 - 2005	1996 - 2000	Antes de 1996
	¿CUÁNTOS?		

Venezuela	<input type="text"/>	<input type="text"/>	<input type="text"/>
Estados Unidos	<input type="text"/>	<input type="text"/>	<input type="text"/>
España	<input type="text"/>	<input type="text"/>	<input type="text"/>
México	<input type="text"/>	<input type="text"/>	<input type="text"/>
Costa Rica	<input type="text"/>	<input type="text"/>	<input type="text"/>
Canadá	<input type="text"/>	<input type="text"/>	<input type="text"/>
Australia	<input type="text"/>	<input type="text"/>	<input type="text"/>
Ecuador	<input type="text"/>	<input type="text"/>	<input type="text"/>
Panamá	<input type="text"/>	<input type="text"/>	<input type="text"/>
Perú	<input type="text"/>	<input type="text"/>	<input type="text"/>
Bolivia	<input type="text"/>	<input type="text"/>	<input type="text"/>
Otro país	<input type="text"/>	<input type="text"/>	<input type="text"/>

- 2 No → **Pase a CTL3**

B. MÓDULO DE HOGARES (conclusión)

RESIDENTE HABITUAL

Es la persona que **VIVE PERMANENTEMENTE O LA MAYOR PARTE DEL TIEMPO EN UNA VIVIENDA** aunque en el momento de la entrevista se encuentre ausente.

También son **RESIDENTES HABITUALES**, porque **NO TIENEN** residencia habitual en **OTRA PARTE**:

- Las personas que se encuentran ausentes por motivos especiales, como vacaciones, cursos de capacitación, viajes de negocio; siempre y cuando la ausencia sea de seis meses o menos.
- Las personas detenidas temporalmente en inspecciones de policía.
- Las personas secuestradas sin importar el tiempo de ausencia.
- Los enfermos internados en hospitales o clínicas sin importar el tiempo de ausencia.
- Las personas desplazadas, sin importar el tiempo de permanencia en el hogar que se está entrevistando.
- Las personas que prestan el servicio militar en la Policía y van a dormir a sus hogares.

CTL4. ¿Hay **OTRAS** personas que **HAGAN PARTE** de este hogar y que no hayan sido anotadas en la lista anterior?

(Niños menores de edad, ancianos, personas internadas en clínicas, personas secuestradas, personas en vacaciones fuera del hogar).

- 1 Sí (Pregunte quiénes, asegúrese de que sí son **RESIDENTE HABITUALES** e **INCLÚYALOS** en el listado)
- 2 No

CTL5. ¿Alguna o algunas de las **PERSONAS LISTADAS RESIDEN HABITUALMENTE EN OTRA PARTE**?

- 1 Sí (Pregunte quiénes, asegúrese de que sí son residentes de otro hogar; en caso afirmativo, **TÁCHELOS** del listado)
- 2 No

CTL6. Total de personas en el hogar (Después de hacer todas las verificaciones y correcciones)

23. De las personas anteriormente mencionadas, ¿quién realiza el **MAYOR aporte MENSUAL en DINERO** para el sostenimiento y el pago de las obligaciones del hogar?

(Si el aportante no pertenece al hogar, escriba 00; si dos o más personas aportan en cantidades iguales, escriba el número de orden de la primera de las persona que el entrevistado mencione).

Número de orden

24. ¿Cuántas personas que **ERAN MIEMBROS** de este hogar han **FALLECIDO EN LOS ÚLTIMOS DOCE MESES**?

(Si la respuesta es 00, pase a CTL7)

(Relacione en la tabla si es mayor a 00)

Orden	Sexo	Edad al morir	¿Se hizo certificado de defunción?
1	1 <input type="radio"/> Hombre 2 <input type="radio"/> Mujer	<input type="text"/> <input type="text"/> <input type="text"/>	1 <input type="radio"/> Sí 2 <input type="radio"/> No
2	1 <input type="radio"/> Hombre 2 <input type="radio"/> Mujer	<input type="text"/> <input type="text"/> <input type="text"/>	1 <input type="radio"/> Sí 2 <input type="radio"/> No
3	1 <input type="radio"/> Hombre 2 <input type="radio"/> Mujer	<input type="text"/> <input type="text"/> <input type="text"/>	1 <input type="radio"/> Sí 2 <input type="radio"/> No
4	1 <input type="radio"/> Hombre 2 <input type="radio"/> Mujer	<input type="text"/> <input type="text"/> <input type="text"/>	1 <input type="radio"/> Sí 2 <input type="radio"/> No
5	1 <input type="radio"/> Hombre 2 <input type="radio"/> Mujer	<input type="text"/> <input type="text"/> <input type="text"/>	1 <input type="radio"/> Sí 2 <input type="radio"/> No

Si encuentra un hogar con más de 5 personas fallecidas en los últimos doce meses, diligencie los formularios adicionales que sean necesarios

CTL7. ¿Dentro de esta vivienda, su hogar desarrolla con regularidad alguna actividad **ECONÓMICA PARA OBTENER INGRESOS**?

- 1 Sí (Después de diligenciar el módulo C para todas las personas residentes habituales, dirijase al módulo D para diligenciar la información correspondiente a la unidad económica principal del hogar)
- 2 No

OBSERVACIONES

Copie **INMEDIATAMENTE** y en el **MISMO ORDEN**, el **NÚMERO** de la persona, el **NOMBRE** y **APELLIDOS**, en la pregunta CTL8 del Módulo de personas.

C. MÓDULO DE PERSONAS (continuación)

PARA PERSONAS DE 3 AÑOS O MÁS (conclusión)

44. ¿Cuál fue el ÚLTIMO AÑO DE ESTUDIOS que ... aprobó?

1. Preescolar	<input type="radio"/> Prejardín	<input type="radio"/> Jardín	<input type="radio"/> Transición
2. Básica primaria	1.º <input type="radio"/>	2.º <input type="radio"/>	3.º <input type="radio"/> 4.º <input type="radio"/> 5.º <input type="radio"/>
3. Básica secundaria (Bachillerato básico)	6.º <input type="radio"/>	7.º <input type="radio"/>	8.º <input type="radio"/> 9.º <input type="radio"/> (1.º) (2.º) (3.º) (4.º)
4. Media académica o clásica (Bachillerato clásico)	10.º <input type="radio"/>	11.º <input type="radio"/>	(5.º) (6.º)
5. Media técnica (Bachillerato técnico)	10.º <input type="radio"/>	11.º <input type="radio"/>	(5.º) (6.º)
6. Normalista	10.º <input type="radio"/>	11.º <input type="radio"/>	12.º <input type="radio"/> 13.º <input type="radio"/>
SUPERIOR			
7. Técnica profesional	1 <input type="radio"/>	2 <input type="radio"/>	
8. Tecnológica	1 <input type="radio"/>	2 <input type="radio"/>	3 <input type="radio"/>
9. Profesional	1 <input type="radio"/>	2 <input type="radio"/>	3 <input type="radio"/> 4 <input type="radio"/> 5 <input type="radio"/> 6 <input type="radio"/>
POSTGRADO			
10. Especialización	1 <input type="radio"/>	2 <input type="radio"/>	
11. Maestría	1 <input type="radio"/>	2 <input type="radio"/>	3 <input type="radio"/>
12. Doctorado	1 <input type="radio"/>	2 <input type="radio"/>	3 <input type="radio"/> 4 <input type="radio"/> 5 <input type="radio"/> 6 <input type="radio"/>
13. Ninguno	0 <input type="radio"/>		

PARA PERSONAS DE 5 AÑOS O MÁS

45. ¿Sabe... UTILIZAR EL COMPUTADOR?

- 1 Sí
 2 No → [Pase a 47](#)

46. En la ÚLTIMA semana, ¿... utilizó el computador?

- 1 Sí

1.1 ¿Para cuáles de las SIGUIENTES ACTIVIDADES:

	Sí	No
1 Realizar tareas propias de su trabajo o estudio	<input type="radio"/>	<input type="radio"/>
1 Realizar transacciones comerciales o financieras	<input type="radio"/>	<input type="radio"/>
1 Entretenimiento	<input type="radio"/>	<input type="radio"/>
1 Comunicarse con otras personas	<input type="radio"/>	<input type="radio"/>
1 Otra actividad	<input type="radio"/>	<input type="radio"/>

- 2 No

47. ¿Durante LA SEMANA PASADA, ...:

- 1 Trabajó?
 2 No trabajó, pero tenía trabajo?
 3 Buscó trabajo, pero había trabajado antes?
 4 Buscó trabajo por primera vez?
 5 Estudió y no trabajó ni buscó trabajo?
 6 Realizó oficios del hogar y no trabajó ni buscó trabajo?
 7 Estuvo incapacitado permanentemente para trabajar?
 8 Vivió de jubilación o renta y no trabajó ni buscó trabajo?
 9 Estuvo en otra situación?

[Pase a 51](#)

48. ¿A cuál ACTIVIDAD ECONÓMICA se dedica la empresa, establecimiento, negocio o finca en donde... Trabajó?

49. ¿En ESE TRABAJO, ... Era:

- 1 Obrero(a), empleado(a)?
 2 Patrón(a), empleador (a)?
 3 Trabajador(a) por cuenta propia?
 4 Empleado(a) doméstico(a)?
 5 Trabajador(a) familiar sin remuneración?

PARA PERSONAS DE 5 AÑOS O MÁS (conclusión)

50. ¿El SITIO donde trabajó... la semana pasada, está ubicado en:

- 1 En ESTE municipio?
 2 En OTRO municipio colombiano?

Nombre del departamento

--	--	--	--	--	--	--	--	--	--	--	--	--	--	--	--	--	--	--	--

Nombre del municipio

--	--	--	--	--	--	--	--	--	--	--	--	--	--	--	--	--	--	--	--

- 3 En OTRO país?

50.1 ¿Cuánto TIEMPO, EN MINUTOS, GASTA... normalmente en el recorrido de ida a su sitio de trabajo?

--	--	--	--	--	--	--	--	--	--	--	--	--	--	--	--	--	--	--	--

51. ¿Está... AFILIADO a un Fondo de Pensiones o pertenece a un régimen especial de pensiones?

- 1 Sí
 2 No
 3 Ya esta pensionado

52. ADICIONAL A LA ACTIVIDAD PRINCIPAL a la que se dedicó... durante la semana pasada (trabajo, estudio, oficios del hogar). ¿cuáles de las siguientes ACTIVIDADES COMPLEMENTARIAS realizó:

Sí No ¿Cuántas horas en la semana?

1 Ayudar trabajando en un negocio familiar?	<input type="radio"/>	<input type="radio"/>				
1 Vender por su cuenta algún producto?	<input type="radio"/>	<input type="radio"/>				
1 Hacer algún producto para vender?	<input type="radio"/>	<input type="radio"/>				
1 Ayudar trabajando en el campo o en la cría de animales?	<input type="radio"/>	<input type="radio"/>				
1 Realizar otros oficios del hogar?	<input type="radio"/>	<input type="radio"/>				
1 Realizar otro tipo de actividad?	<input type="radio"/>	<input type="radio"/>				

PARA PERSONAS DE 10 AÑOS O MÁS

53. ¿ACTUALMENTE ...:

- 1 No está casado y lleva dos años o más viviendo con su pareja?
 2 No está casado y lleva menos de dos años viviendo con su pareja?
 3 Está separado(a), divorciado(a)?
 4 Está viudo(a)?
 5 Está soltero(a)?
 6 Está casado(a)?

54. ¿Cuáles de los siguientes IDIOMAS... HABLA:

Sí No

1 Español (castellano)?	<input type="radio"/>	<input type="radio"/>
1 Inglés?	<input type="radio"/>	<input type="radio"/>
1 Francés?	<input type="radio"/>	<input type="radio"/>
1 Italiano?	<input type="radio"/>	<input type="radio"/>
1 Alemán?	<input type="radio"/>	<input type="radio"/>
1 Otro?	<input type="radio"/>	<input type="radio"/>

C. MÓDULO DE PERSONAS (continuación)

PARA MUJERES DE 12 AÑOS O MÁS

55. ¿Ha tenido... algún HIJO O HIJA que haya NACIDO VIVO (A)?

1 Sí

¿Cuántos?

¿Cuántos hombres?

¿Cuántas mujeres?

2 No

→ Pase a CTL10

56. De los HIJOS e HIJAS que NACIERON VIVOS de..., ¿cuántos están VIVOS ACTUALMENTE?

¿Cuántos?

¿Cuántos hombres?

¿Cuántas mujeres?

2 No sabe

57. ¿En qué AÑO Y MES TUVO... su ÚLTIMO hijo(a) nacido(a) vivo(a)?

AÑO

- 1 2005
 2 2004
 3 2003
 4 2002
 5 2001
 6 2000 o antes

MES

- 1 Enero
 2 Febrero
 3 Marzo
 4 Abril
 5 Mayo
 6 Junio
 7 Julio
 8 Agosto
 9 Septiembre
 10 Octubre
 11 Noviembre
 12 Diciembre

58. ¿En qué año tuvo... su PRIMER hijo(a) nacido(a) vivo(a)?

Año

CTL10. ¿... fue censado este año (o el año pasado) en ESTE o en OTRO MUNICIPIO del PAÍS?

1 Sí

1.1 Número del certificado censal asignado en esa ocasión:

 -

DV

1.2 No recuerda

2 No

→ Pase a CTL13

CTL11. ¿... dónde fue CENSADO

1 En ESTE municipio?

Zona:

1 Cabecera municipal

2 Parte rural

2 En OTRO municipio?

Nombre del departamento

Nombre del municipio

Zona:

1 Cabecera municipal

2 Parte rural

CTL12. ¿En qué MES fue CENSADO?

Mes

CTL13. Número del Certificado Censal asignado a la persona

 -

DV

(Continúe con la siguiente persona del listado de miembros del hogar)

Al terminar el ÚLTIMO MIEMBRO DEL HOGAR, después de diligenciar los módulos de viviendas, hogares y personas: **EN CASO DE EXISTIR UNIDAD ECONÓMICA ASOCIADA AL HOGAR, (Respuesta "SI" en CTL7) DEBE DILIGENCIARSE EL CUESTIONARIO RESPECTIVO.**

OBSERVACIONES

D. MÓDULO DE ACTIVIDAD ECONÓMICA ASOCIADA AL HOGAR

IDENTIFICACIÓN (Para TODOS los formularios)

1. Nombre comercial:

2. Razón social o nombre del propietario:

3. Tipo de documento:
 1 Nit
 1.1 Número

 1.2 Dígito de verificación
 2 Cédula de ciudadanía del propietario
 2.1 Número

4. Número telefónico

CARACTERÍSTICAS DE LA UNIDAD ECONÓMICA

5. ¿Esta unidad económica es:

1 Única? } **Pase a 6**
 2 Principal?
 3 Sucursal?
 4 Unidad auxiliar?

5.1 ¿Qué tipo de unidad auxiliar?

1 Gerencia
 2 Bodega
 3 Punto de venta o distribución
 4 Taller de mantenimiento
 5 Centros de atención al cliente (servicios y/o orientación) y similares } **Pase a 15**

6. ¿El mayor porcentaje de ingresos de la unidad económica o negocio

1 Mantenimiento y reparación? → **Pase a 8**
 2 Compra y venta de productos **no fabricados** por la unidad? → **Pase a 11**
 3 Alojamientos, restaurantes, cafeterías, bares, expendios de comida?
 4 Construcción?
 5 Transporte?
 6 Correo y telecomunicaciones?
 7 Intermediación financiera, seguros o fondos de pensiones y cesantías?
 8 Educación?
 9 Salud, servicios sociales o disposición de basuras?
 10 Otros servicios?
 11 Productos elaborados o transformados por ustedes? **Pase a 14**
 12 Otras actividades diferentes a industria, comercio o servicios? → **Para ÁREA RURAL pase a módulo E Si no TERMINE**

CARACTERÍSTICAS DE LA UNIDAD ECONÓMICA (conclusión)

7. ¿Los bienes que mantiene o repara PRINCIPALMENTE son:

1 Vehículos automotores?
 2 Motocicletas?
 3 Efectos personales?
 4 Enseres domésticos?
 5 Computadores y equipos de oficina?
 6 Maquinaria y equipo industrial? } **Pase a 15**

8. ¿Vende principalmente a:

1 Minoristas, otros mayoristas, usuarios industriales, comerciales o institucionales?
 2 Público en general?

9. ¿Las mercancías que vende son principalmente:

1 Nuevas? (Cuando se trate de alimentos marque siempre nuevas)
 2 Usadas?

10. ¿Qué grupo de mercancías vende principalmente esta unidad económica o negocio?

} **Pase a 15**

11. ¿Esta unidad económica o negocio corresponde principalmente a:

1 Restaurante?
 2 Cafetería, fuente de soda o frutería?
 3 Otros expendios de comida?
 4 Expendio de bebidas alcohólicas?
 5 Hotel, hostel o aparta hotel?
 6 Residencias, moteles, amoblados?
 7 Centro vacacional, zona de camping?
 8 Otro tipo de alojamiento? } **Pase a 15**

12. ¿Esta unidad económica o negocio ofrece principalmente:

1 A la mesa?
 2 Autoservicio? } **Pase a 15**

13. ¿Qué servicios presta u ofrece esta unidad económica o negocio?

} **Pase a 15**

14. ¿Cuál es el principal producto que fabrica o transforma esta unidad económica o negocio? ¿Cuál es su materia prima principal y su uso o destino?

1 Producto

2 Materia prima principal

3 Uso o destino

15. En promedio, ¿cuántas personas trabajaron el mes anterior en esta unidad económica o negocio?

16. Código CIU Rev. 3

(Para diligenciar en oficina)

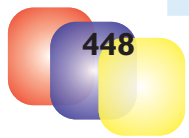

E. MÓDULO DE ACTIVIDAD AGROPECUARIA (conclusión)

ACTIVIDAD PECUARIA

5. El día de hoy, ¿en los terrenos de esta finca hay:

Clase de cobertura			1.1 Cantidad total
	Sí	No	
1 Vacas, toros, novillos(as), terneros(as), becerros(as), toretes, vaquillas, búfalos?	<input type="radio"/>	<input type="radio"/>	<input type="text"/>
2 Caballos, yeguas, mulas?	<input type="radio"/>	<input type="radio"/>	<input type="text"/>
3 Burros, burras, asnos?	<input type="radio"/>	<input type="radio"/>	<input type="text"/>
4 Ovejas, corderos, camuros?	<input type="radio"/>	<input type="radio"/>	<input type="text"/>
5 Cabras, chivos?	<input type="radio"/>	<input type="radio"/>	<input type="text"/>
6 Porcinos, marranos, cerdos, lechones?	<input type="radio"/>	<input type="radio"/>	<input type="text"/>
7 Pollos, gallos, gallinas?	<input type="radio"/>	<input type="radio"/>	<input type="text"/>
8 Otras especies menores (pavos, cuyes, conejos, codornices, colmenas)?	<input type="radio"/>	<input type="radio"/>	<input type="text"/>

6. El día de hoy, ¿en los terrenos de esta finca hay áreas dedicadas al cultivo de:

Clase de especie			1.1 Código unidad de superficie	1.2 Área total
	Sí	No		
1 Peces?	<input type="radio"/>	<input type="radio"/>	<input type="text"/>	<input type="text"/>
2 Camarones?	<input type="radio"/>	<input type="radio"/>	<input type="text"/>	<input type="text"/>

Unidad de superficie: 1 Hectárea 2 Fanegada 3 Cuadra 4 Metro cuadrado 5 Cuerda

Resultados de entrevista por unidad censal

	Unidad de vivienda					
	Cantidad de visitas					
	1	2	3	4	5	6
Fecha	D D M M	D D M M	D D M M	D D M M	D D M M	D D M M
Hora	H H : M M	H H : M M	H H : M M	H H : M M	H H : M M	H H : M M
Resultado	<input type="text"/>	<input type="text"/>	<input type="text"/>	<input type="text"/>	<input type="text"/>	<input type="text"/>

Resultado: 0 Sin suspensión 1 Ausente en el momento de la entrevista 2 Rechazo 3 Desocupada
4 Informante no idóneo 5 Desocupada por uso temporal 6 Incompleta 7 Otro

Código del supervisor

Hora de terminación de la entrevista

 :



CENSO GENERAL 2005
FORMULARIO PARA LUGARES ESPECIALES
DE ALOJAMIENTO - LEA



República de Colombia

CONFIDENCIALIDAD: Los datos suministrados al DANE son confidenciales y no podrán utilizarse con fines comerciales, de tributación fiscal o investigación judicial (Ley 79 de 1993, Art. 5.º)

• **UTILICE ESTE TIPO DE LETRA Y NÚMERO** que se indica a continuación

A B C D E F G H I J K L M N Ñ O P Q R S T U V W X Y Z 1 2 3 4 5 6 7 8 9 0

- Utilice únicamente el lápiz y el borrador que le entregaron
- NO tache, borre completamente
- NO marque las tildes
- NO abrevie
- NO desprenda ninguna hoja

Marque así: 1

NO marque así: 1 2 3

Hora inicio de la entrevista: : : Para formularios adicionales escriba AQUÍ el número del primer formulario del hogar que está censando:

IDENTIFICACIÓN (Para TODOS los formularios)

Departamento:

Municipio:

Clase AG (Área Geográfica) AGAD

Número de orden de la edificación dentro del AG:

Código del encuestador:

Número de orden de la unidad dentro de la edificación:

Dirección de la unidad censal:

En caso de AG clase 3, rural disperso, diligencie:

1. Nombre de:

- 1 Corregimiento
- 2 Inspección
- 3 Caserío
- 4 Territorio Indígena (Parcialidad, resguardo, reserva, ranchería, asentamiento, comunidad)
- 5 Resto rural → Pase a la pregunta de Territorialidad

Escriba nombre del agrupamiento cuando la selección es 1, 2, 3 ó 4

2. Territorialidad

- 1 Resguardo
- 2 Territorio colectivo de comunidad negra
- 3 Ninguno de los anteriores

Escriba nombre según la opción marcada

A. MÓDULO DE INSTITUCIÓN

1. TIPO de institución o establecimiento:

- 1 Cárcel o centro de rehabilitación penitenciario
- 2 Albergue infantil u orfanato
- 3 Asilo de ancianos u hogar geriátrico
- 4 Convento, seminario o monasterio
- 5 Internado de estudio
- 6 Cuartel, guarnición o estación de Policía
- 7 Campamento de trabajo
- 8 Lugar para alojar habitantes de la calle recogidos por la autoridad
- 9 Casas de lenocinio o prostíbulos
- 10 Albergue de desplazados
- 11 Albergue de reinsertados
- 12 Centro de rehabilitación no penitenciario
- 13 Otro

A. MÓDULO DE INSTITUCIÓN (continuación)

2. ¿Cuál es el material PREDOMINANTE de las paredes exteriores?

- 1 Bloque, ladrillo, piedra, madera pulida
- 2 Tapia pisada, adobe, bahareque
- 3 Madera burda, tabla, tablón
- 4 Material prefabricado
- 5 Guadua, caña, esterilla, otros vegetales
- 6 Cinc, tela, cartón, latas, desechos, plásticos
- 7 Sin paredes

3. ¿Cuál es el material PREDOMINANTE de los pisos?

- 1 Alfombra, mármol, parqué, madera pulida o lacada
- 2 Baldosa, vinilo, tableta, ladrillo
- 3 Cemento, gravilla
- 4 Madera burda, tabla, tablón, otro vegetal
- 5 Tierra, arena

4. ¿Cómo eliminan PRINCIPALMENTE la basura en esta institución?

- 1 La recogen los servicios de aseo
- 2 La entierran
- 3 La queman
- 4 La tiran a un patio, lote, zanja, baldío
- 5 La tiran a un río, caño, quebrada, laguna
- 6 La eliminan de otra forma

5. La institución CUENTA con servicios de:

	Sí	No
1 ¿Energía eléctrica?	<input type="radio"/>	<input type="radio"/>
1 ¿Alcantarillado?	<input type="radio"/>	<input type="radio"/>
1 ¿Acueducto?	<input type="radio"/>	<input type="radio"/>
1 ¿Gas natural conectado a red pública?	<input type="radio"/>	<input type="radio"/>
1 ¿Teléfono fijo con línea?	<input type="radio"/>	<input type="radio"/>

CTL1. ¿Existe en esta institución o establecimiento ALGÚN HOGAR?

- 1 Si hay hogares particulares en la institución, UNA VEZ FINALIZANDO EL MÓDULO DE PERSONAS DE LOS RESIDENTES DEL LEA que no pertenecen a dichos hogares particulares, DIRIJASE AL CUESTIONARIO DE UNIDADES CENSALES PARA RECOLECTAR LA INFORMACIÓN DE VIVIENDA, HOGAR Y PERSONAS
- 2 No

CTL2. Total de RESIDENTES EN ESTA INSTITUCIÓN, que no pertenecen a hogares particulares:

CTL3. ¿Dentro de esta institución se desarrolla alguna actividad ECONÓMICA adicional para obtener ingresos?

- 1 (Una vez terminado el diligenciamiento del módulo B para todas las personas residentes habituales que no pertenecen a hogares particulares, diligenciar el módulo de unidades económicas para las unidades dentro del LEA)
- 2 No

Diseño: Dirección de Difusión, Mercadeo y Cultura Estadística –DANE– Bogotá, D. C. –Colombia–, septiembre de 2005

Formulario de entorno urbanístico



CENSO GENERAL 2005
CUESTIONARIO DE ENTORNO URBANÍSTICO



CONFIDENCIALIDAD: Los datos suministrados al DANE son confidenciales y no podrán utilizarse con fines comerciales, de tributación fiscal o investigación judicial (Ley 79 de 1993, Art. 5.º) Hora inicio de la entrevista : : : Número de formulario

• **UTILICE ESTE TIPO DE LETRA Y NÚMERO** que se indica a continuación

A B C D E F G H I J K L M N Ñ O P Q R S T U V W X Y Z 1 2 3 4 5 6 7 8 9 0

• Utilice únicamente el lápiz y el borrador que le entregaron
 • NO tache, borre completamente

• NO marque las tildes
 • NO abrevie
 • NO desprenda ninguna hoja

Marque así: 1 NO marque así: 1 2 3

IDENTIFICACIÓN (Para TODOS los formularios)

Departamento

Municipio

Clase AG (Área Geográfica) AGAD

Lado de manzana

Código del supervisor

- 1. La vía de acceso al lado de la manzana es:**
- 1 Sin acceso (TERMINE)
 - 2 Sendero o camino en tierra por puentes elevados de tablonés
 - 3 Peatonal
 - 4 Vehicular en tierra
 - 5 Vehicular en recebo, balastro, gravilla, pavimentada (cemento, asfalto o adoquín) en mal estado
 - 6 Vehicular pavimentada (cemento, asfalto o adoquín) en buen estado

2. En este lado de manzana o en el de enfrente, hay presencia de:

		Sí	No
1	Parques	<input type="radio"/>	<input type="radio"/>
1	Plazoletas	<input type="radio"/>	<input type="radio"/>
1	Áreas deportivas o recreativas	<input type="radio"/>	<input type="radio"/>
1	Zonas verdes	<input type="radio"/>	<input type="radio"/>

- 3. El andén del lado de manzana es:**
- 1 Sin andén
 - 2 Discontinuo
 - 3 Continuo sin zonas verdes
 - 4 Continuo con zonas verdes

4. En las vías o andenes de este lado de manzana o del de enfrente, se observan residuos provenientes de:

		Sí	No
1	Botaderos de basura	<input type="radio"/>	<input type="radio"/>
1	Plazas de mercado o ferias	<input type="radio"/>	<input type="radio"/>
1	Fábricas o talleres	<input type="radio"/>	<input type="radio"/>
1	Terminales de bus	<input type="radio"/>	<input type="radio"/>
1	Aguas negras	<input type="radio"/>	<input type="radio"/>

- 5. El antejardín del lado de manzana es:**
- 1 Sin antejardín
 - 2 En rastrojo o huerta (Sin importar tamaño)
 - 3 Pequeño (menor de 2 metros de profundidad)
 - 4 Mediano (de 2 a 5 metros de profundidad)
 - 5 Grande (mayor de 5 metros de profundidad)

- 6. En este lado de la manzana hay edificaciones con acceso desde la vía:**
- Sí
- 1.1 En el lado de la manzana predomina:**
- 1 Unidades censales individuales
- 2 Unidades censales agrupadas
- No (TERMINE)
- 7.Cuál es el entorno urbanístico predominante del lado de manzana:**
- Tugurio
 - Desviación social o zonas de tolerancia u olla
 - Desarrollo progresivo sin consolidar
 - Deterioro urbanístico
 - Industrial predominante
 - Desarrollo progresivo consolidado
 - Comercial predominante
 - Residencial intermedio
 - Residencial con comercio especial o compatible
 - Residencial exclusivo
 - Residencial de baja densidad
 - Otro

OBSERVACIONES





B. ESTADÍSTICAS DEMOGRÁFICAS

Módulo de personas

Gráfico 1
Estructura de la población, por sexo y grupos de edad
2005

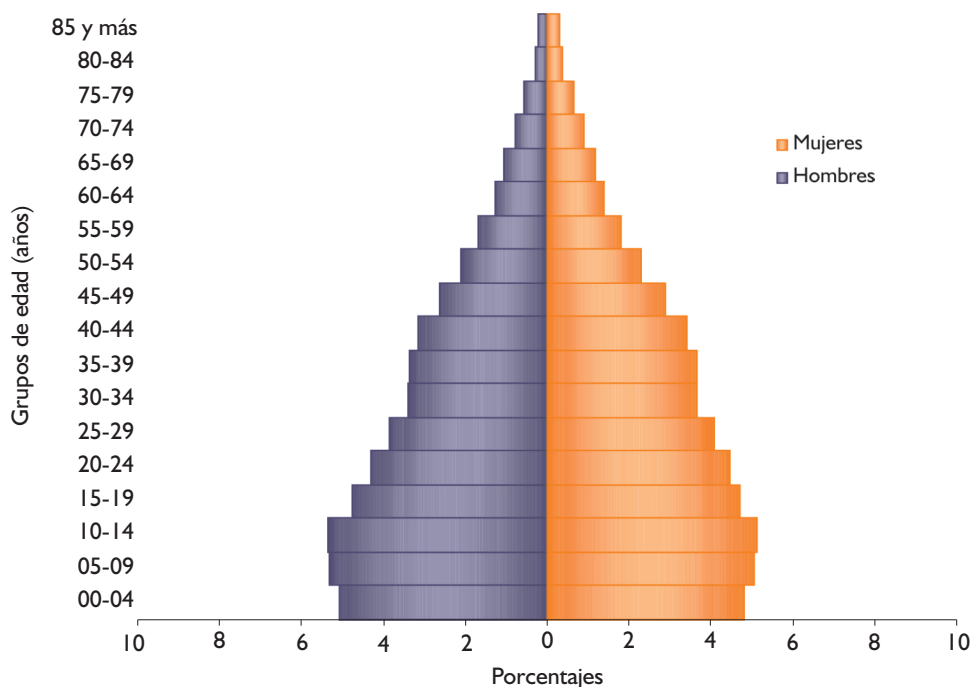

Fuente. DANE

Gráfico 2
Relación de dependencia
2005





Gráfico 3
Estructura de la población, por sexo y grupos de edad
1993

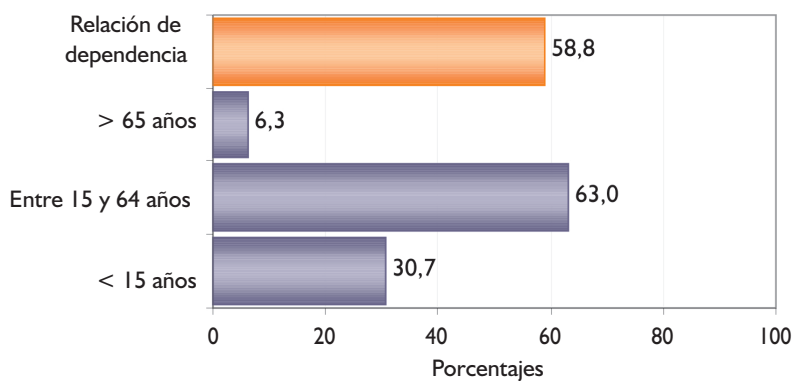
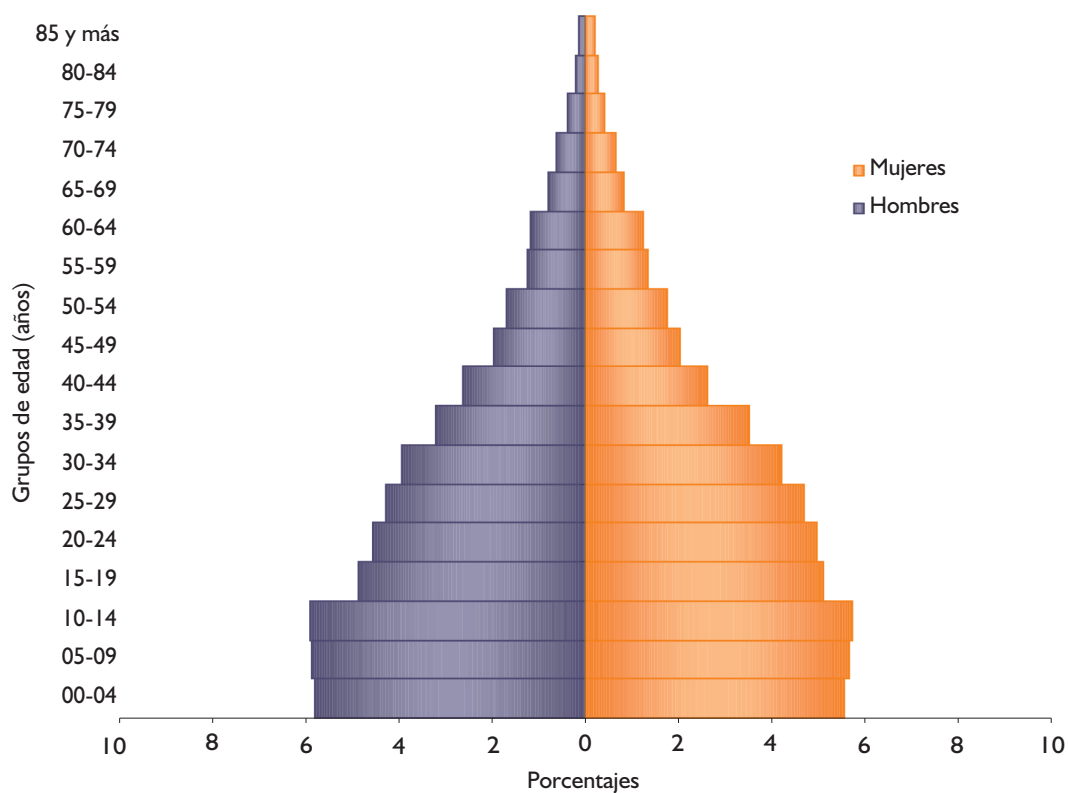

Fuente. DANE

Gráfico 4
Relación de dependencia
1993

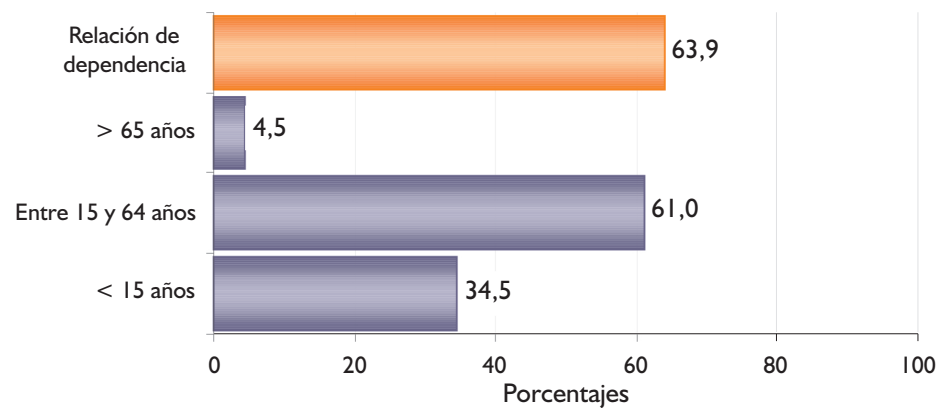

Fuente. DANE



Gráfico 5
Estructura de la población, por sexo y grupos de edad
1985

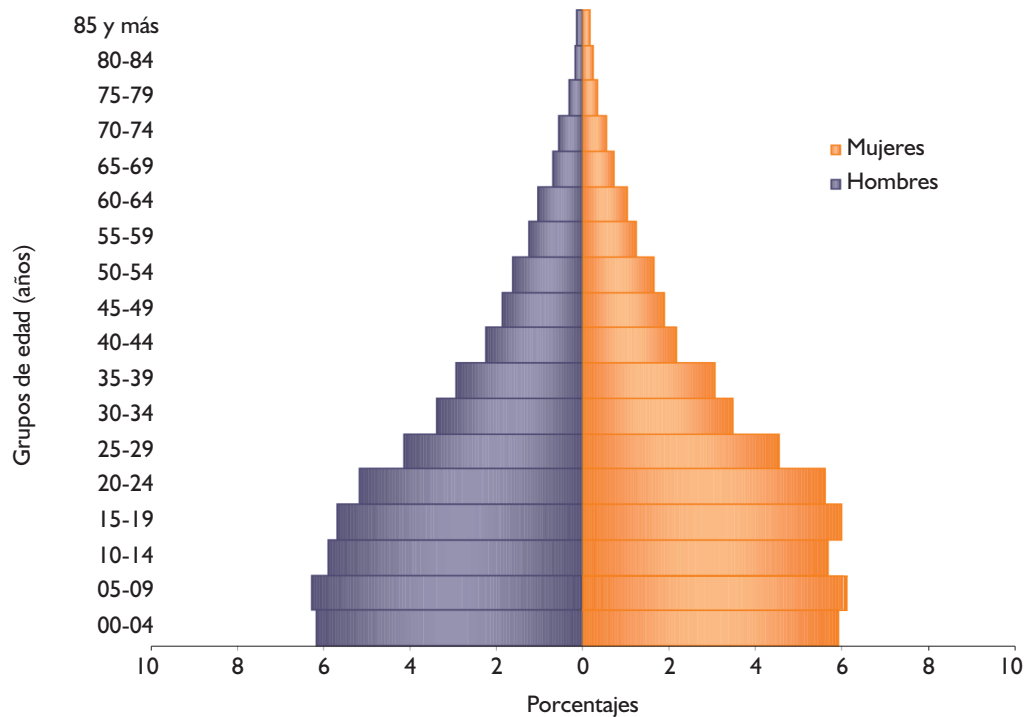

Fuente. DANE

Gráfico 6
Relación de dependencia
1985

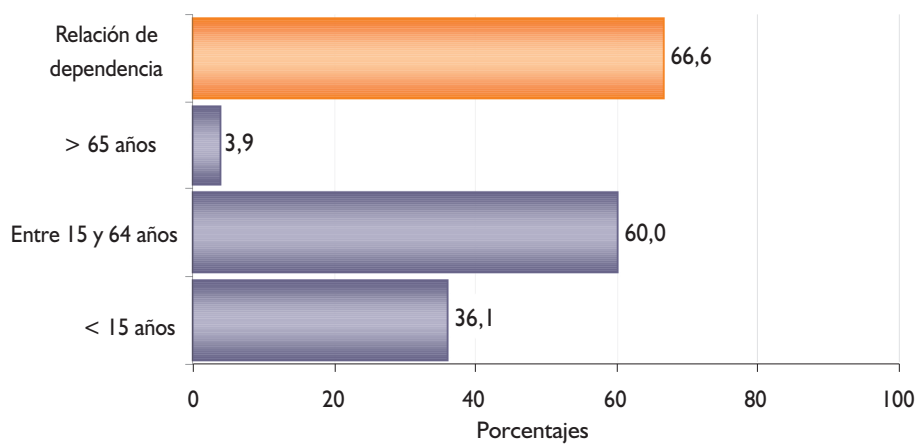

Fuente. DANE



Gráfico 7
Estructura de la población, por sexo y grupos de edad
1973

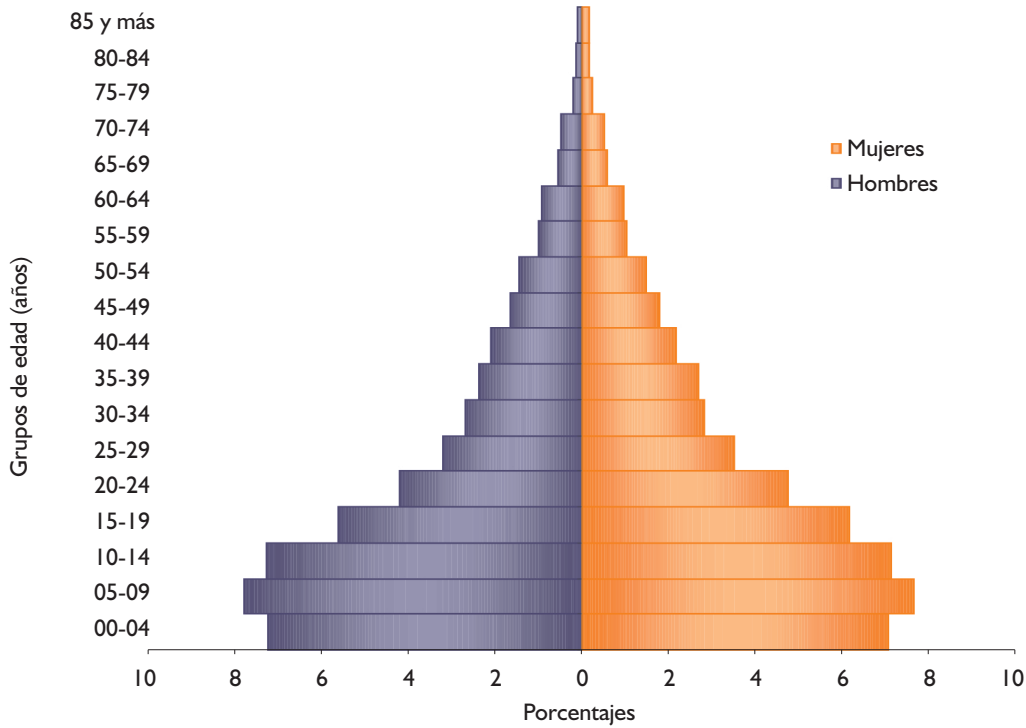

Fuente. DANE

Gráfico 8
Relación de dependencia
1973

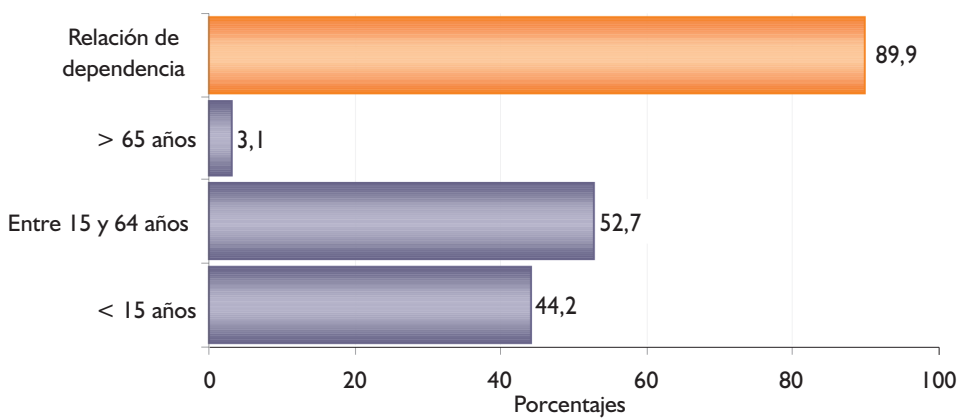

Fuente. DANE



Gráfico 9
Estructura de la población, por sexo y grupos de edad
1964

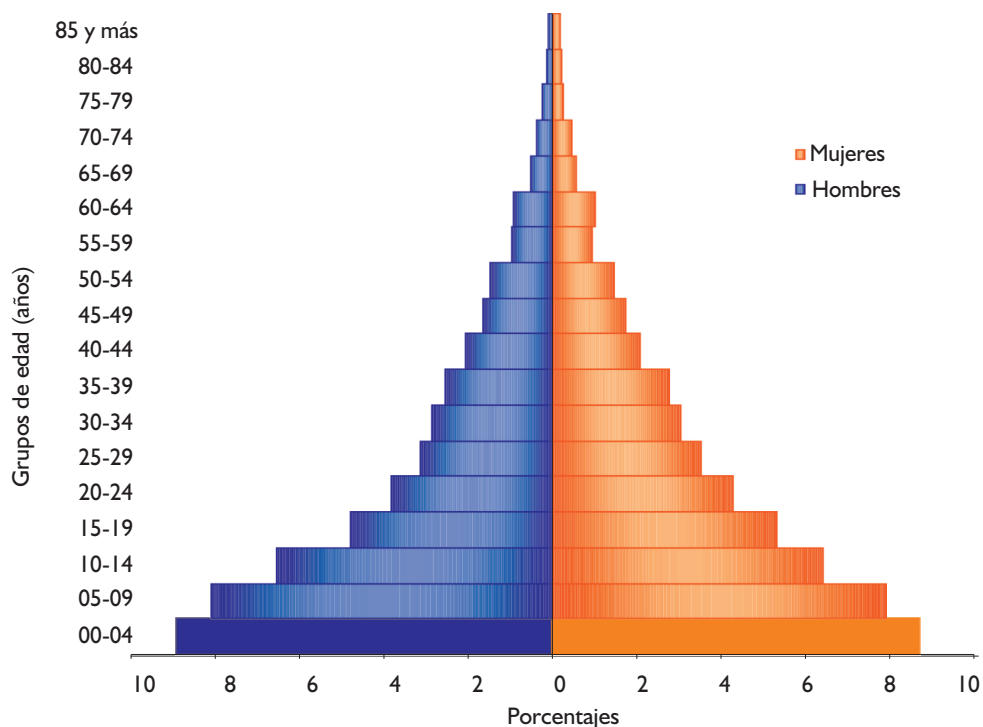

Fuente. DANE

Gráfico 10
Relación de dependencia
1964

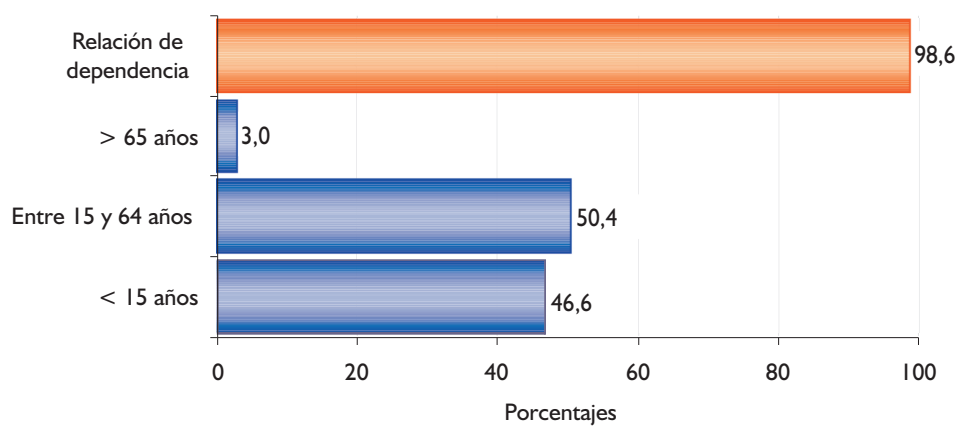

Fuente. DANE



Gráfico 11
Población, por sexo
1993 y 2005

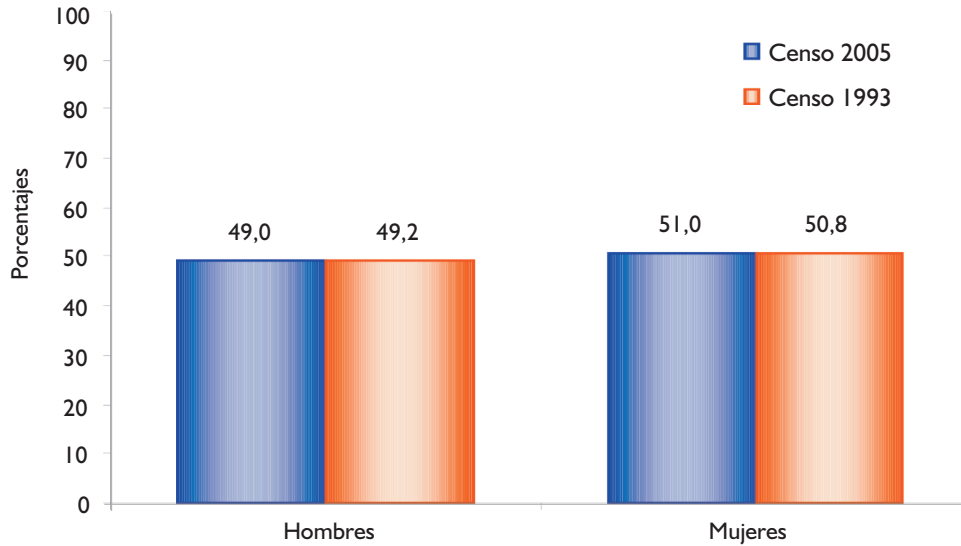

Fuente: DANE

- En el año 2005, del total de la población de Colombia, el 49% son hombres y el 51%, mujeres.

Gráfico 12
Fecundidad, por grupos de edad de la mujer
1993 y 2005

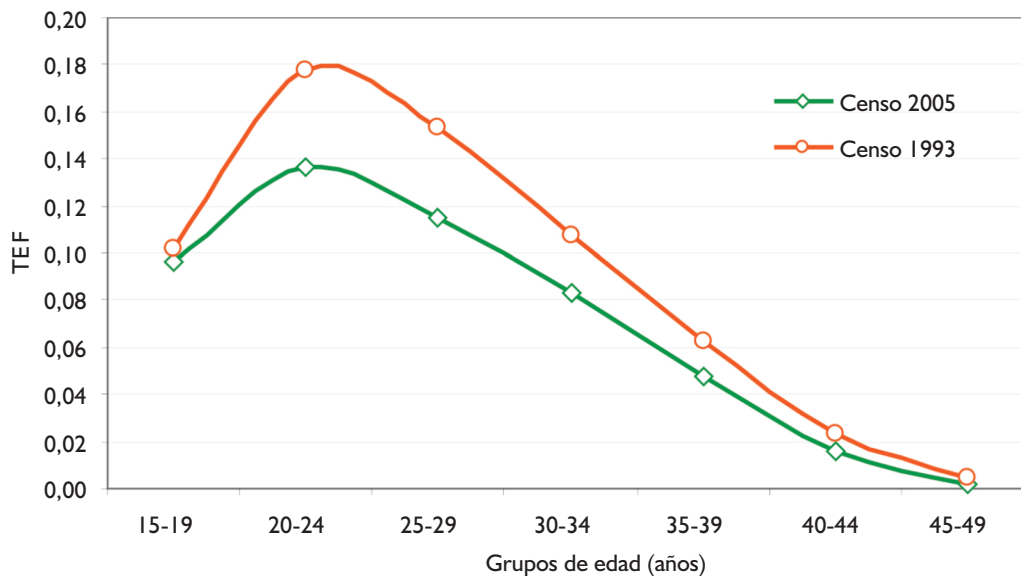

Fuente: DANE

- En 2005, la Tasa Global de Fecundidad –TGF– con desplazamiento de medio año es de 2,5 hijos por mujer.



Gráfico 13
Tasa de alfabetismo, por sexo
1993 y 2005

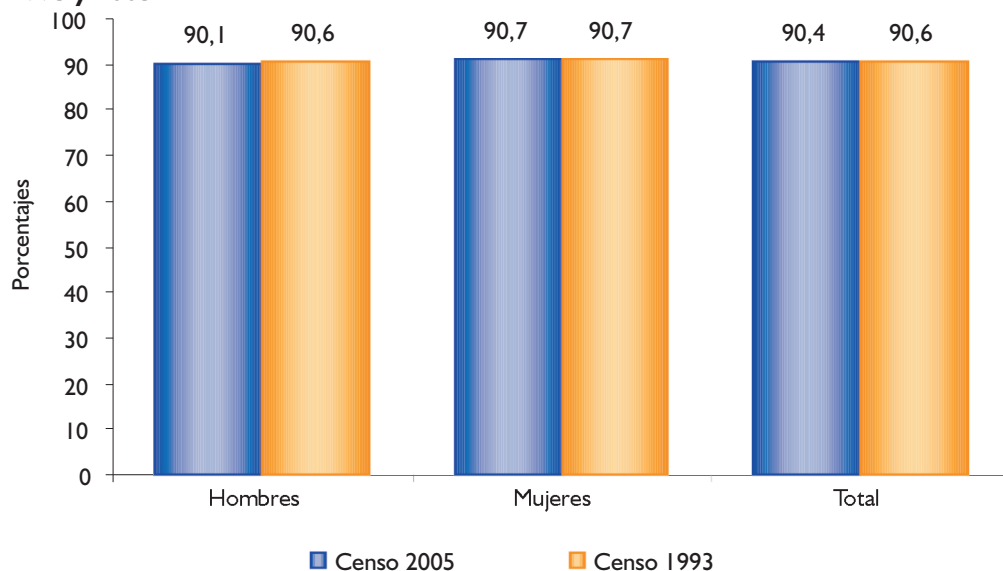

Fuente: DANE

- En 2005, el 90,4% de la población de Colombia de 15 años y más, sabe leer y escribir.

Gráfico 14
Nivel educativo
1993 y 2005

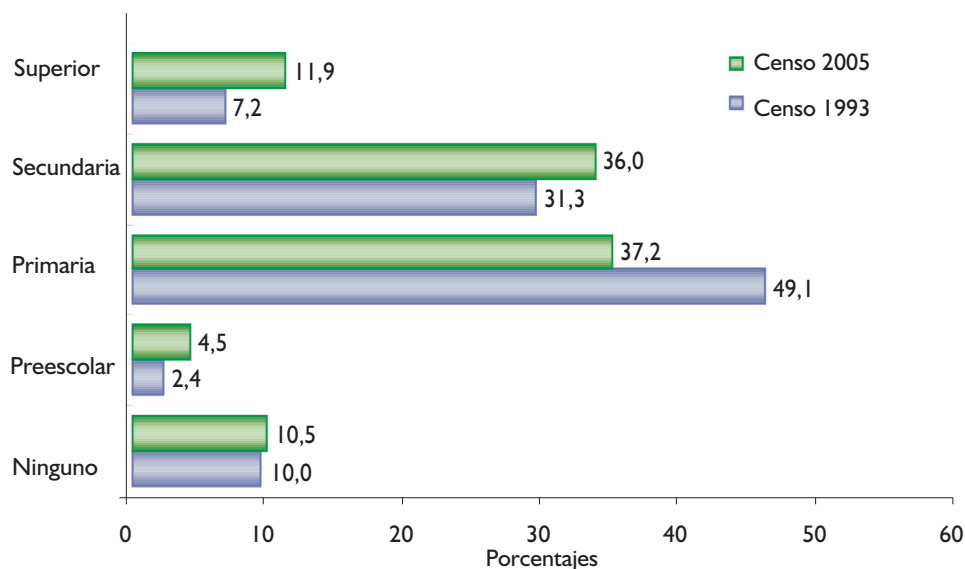

Fuente: DANE

- En 2005, el 37,2% de la población residente en Colombia, ha alcanzado el nivel primaria; el 36,0, secundaria, y el 11,9, el nivel superior. La población sin ningún nivel educativo es del 10,5%.



Gráfico 15
Estado conyugal
1993 y 2005

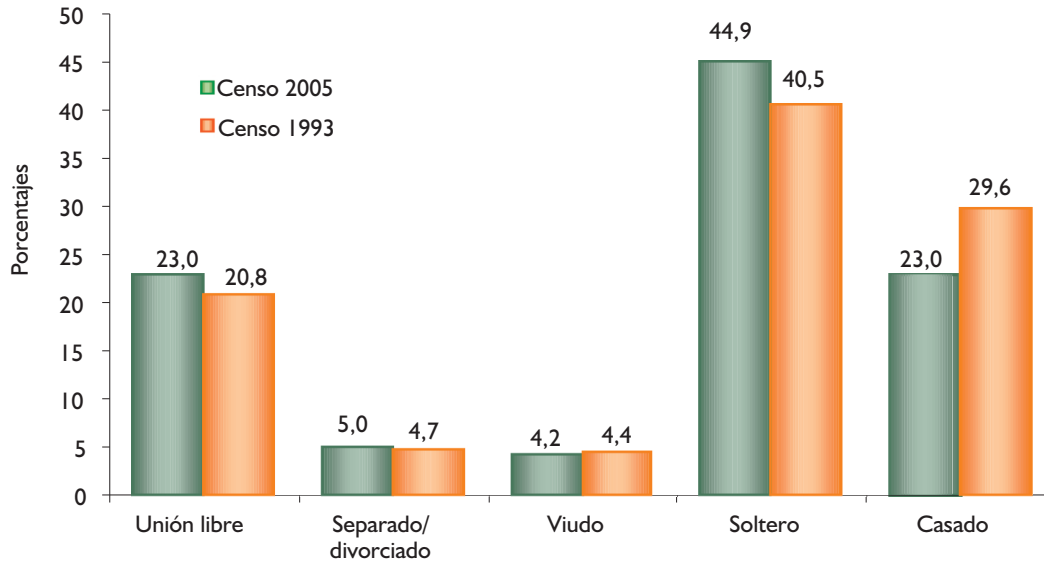

Fuente: DANE

- En 2005, el 23,0% de las personas de 10 años y más de Colombia, viven en unión libre.

Gráfico 16
Prevalencia de limitaciones permanentes, por sexo
2005

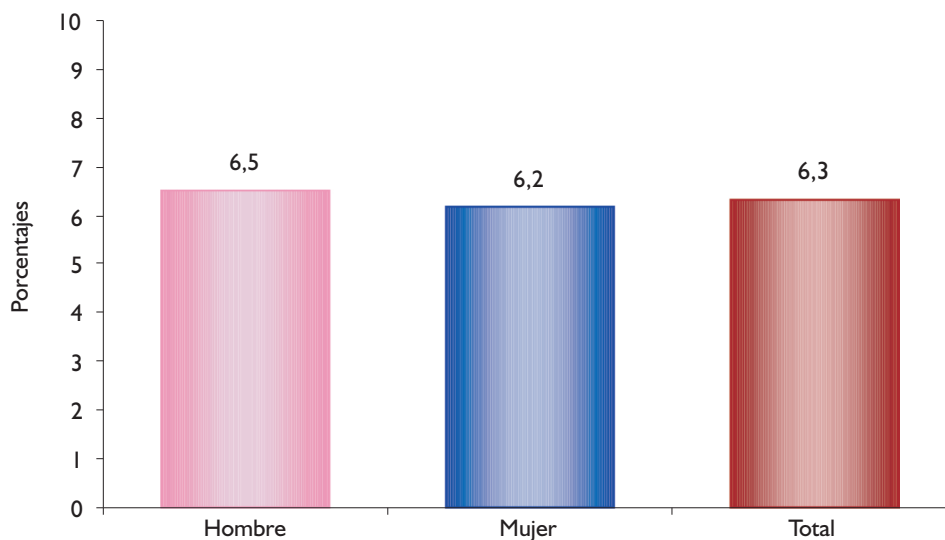

Fuente: DANE

- En 2005, el 6,3% de la población de Colombia presenta alguna limitación permanente, de los cuales el 6,5% son hombres y el 6,2%, son mujeres.



Gráfico 17
Distribución de la población, según lugar de nacimiento
1993 y 2005

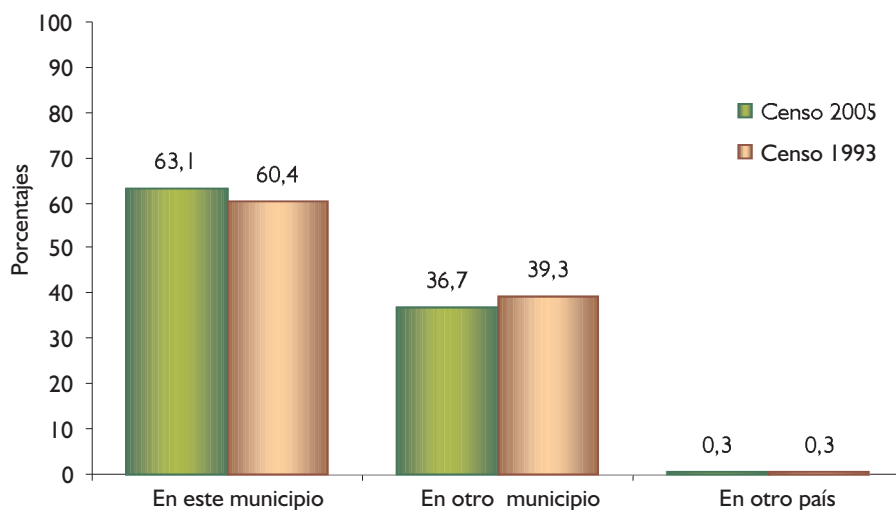

Fuente: DANE

- En 2005, el 0,3% de la población de Colombia había nacido en otro país.

Gráfico 18
Causa de cambio de residencia
2005

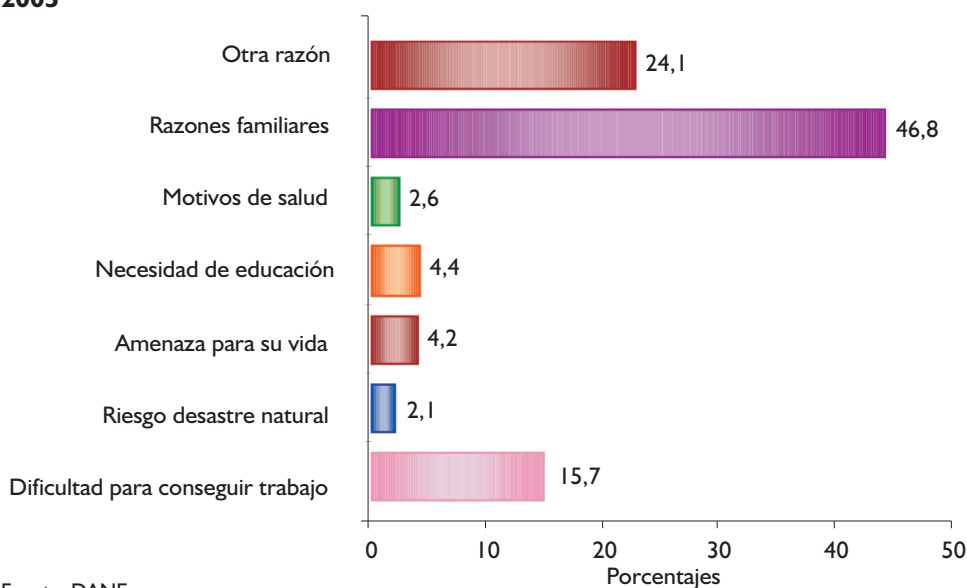

Fuente: DANE

- En el 2005, de la población de Colombia que cambió de residencia en los últimos cinco años, el 46,8% lo hizo por razones familiares, el 24,1%, por otra razón, el 15,7%, por dificultad para conseguir trabajo, y el 4,2% por amenaza para su vida.



Módulo de viviendas

Gráfico 19
Tipo de vivienda
1993 y 2005

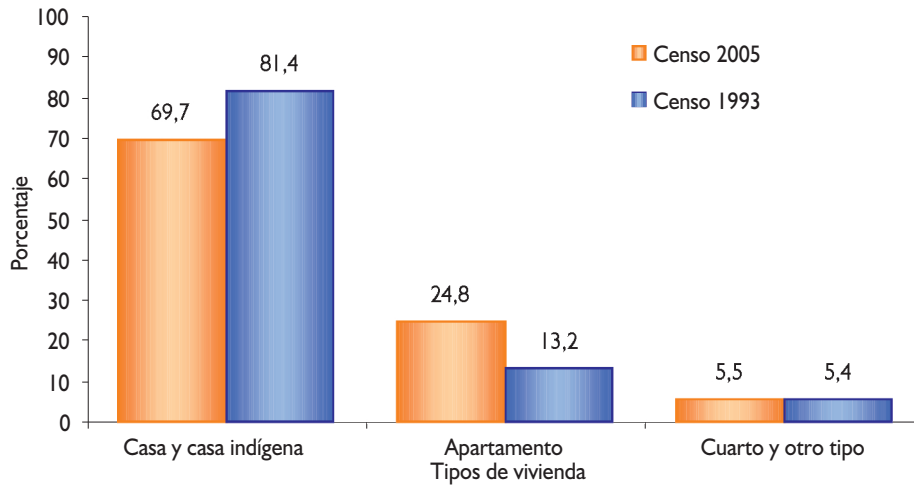

Fuente: DANE

- En 2005, el 69,7% de las viviendas de Colombia son casas.

Gráfico 20
Servicios públicos con que cuenta la vivienda
1993 y 2005

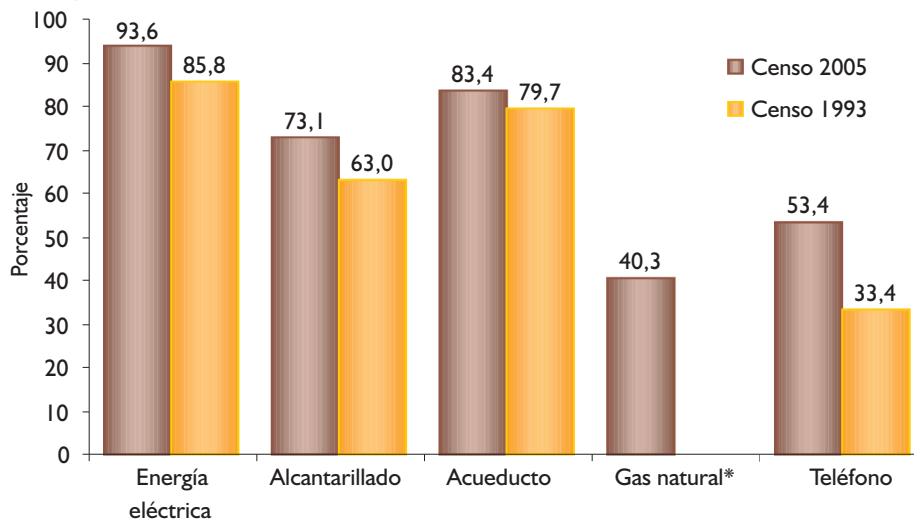

Fuente: DANE

* No se investigó en 1993

- En 2005, en Colombia:

- El 93,6% de las viviendas tiene conexión a energía eléctrica.
- El 40,3% tienen conexión a gas natural.



Módulo de hogares

Gráfico 21
Número de personas por hogar, según áreas
1993 y 2005

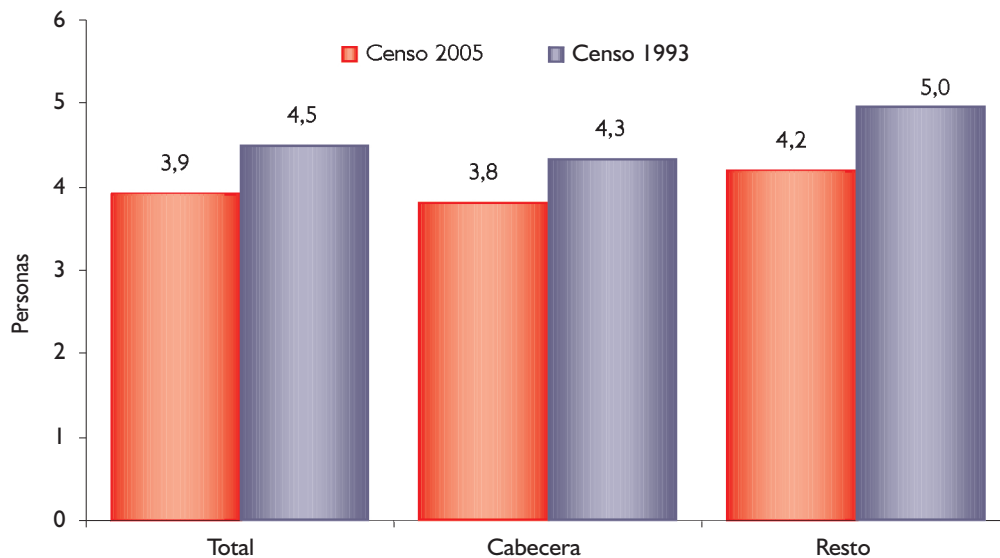

Fuente: DANE

- En 2005, el número promedio de personas por hogar en Colombia es de 3,9.

Gráfico 22
Hogares con actividad económica
2005



Fuente: DANE

- En 2005, el 5,1% de los hogares de Colombia, desarrollan alguna actividad económica en sus viviendas.



Gráfico 23
Hogares, según número de personas
2005

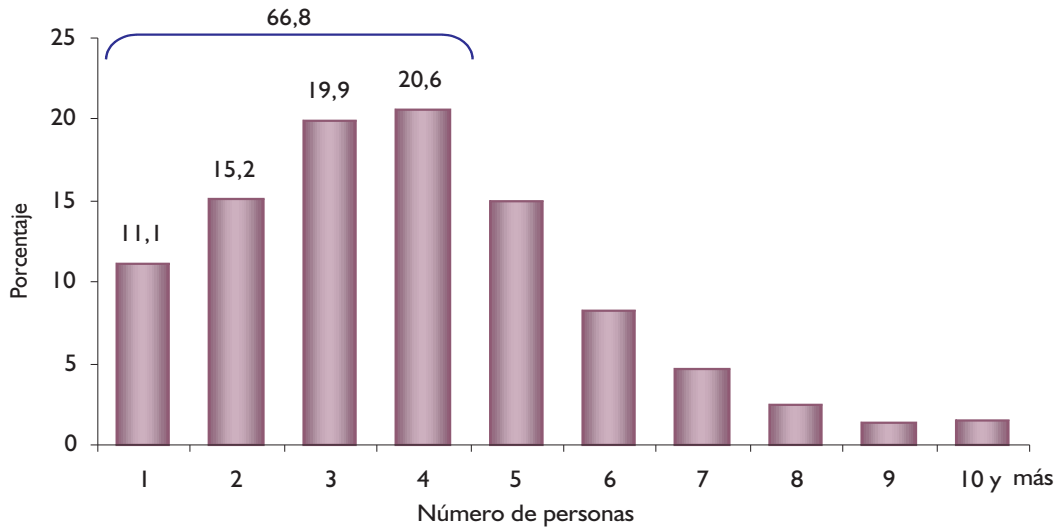

Fuente: DANE

- En 2005, el 66,8% de los hogares de Colombia están compuestos por 4 personas o menos.

Gráfico 24
Personas que están viviendo en el exterior
2005

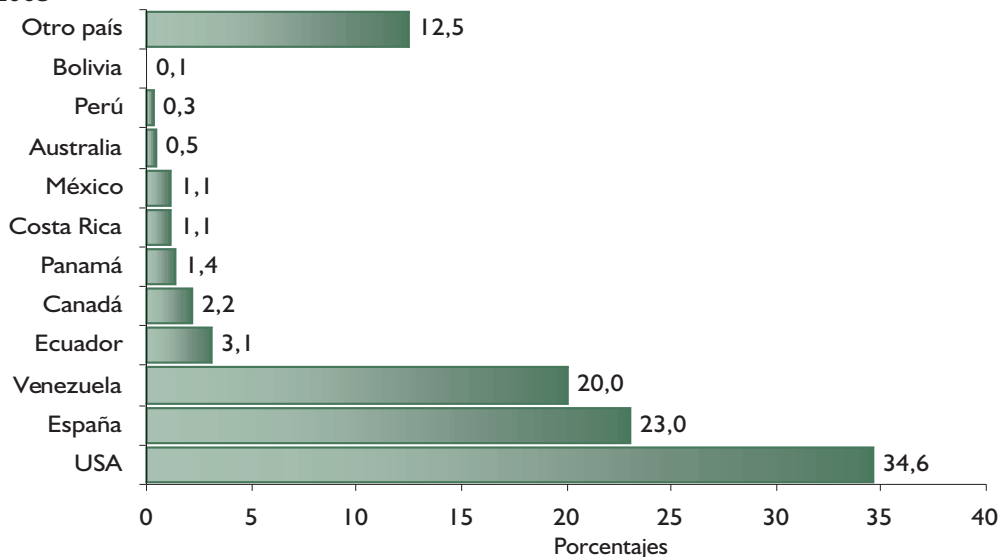

Fuente: DANE

- En 2005, el 2,8% de los hogares colombianos, tiene experiencia emigratoria internacional.
- Del total de personas residentes habituales en el exterior, de los hogares con experiencia emigratoria internacional, el 34,6% está en USA; el 23,0%, en España, y el 20,0%, en Venezuela.



Módulo económico

Gráfico 25
Establecimientos, según actividad y condición de ocupación
2005

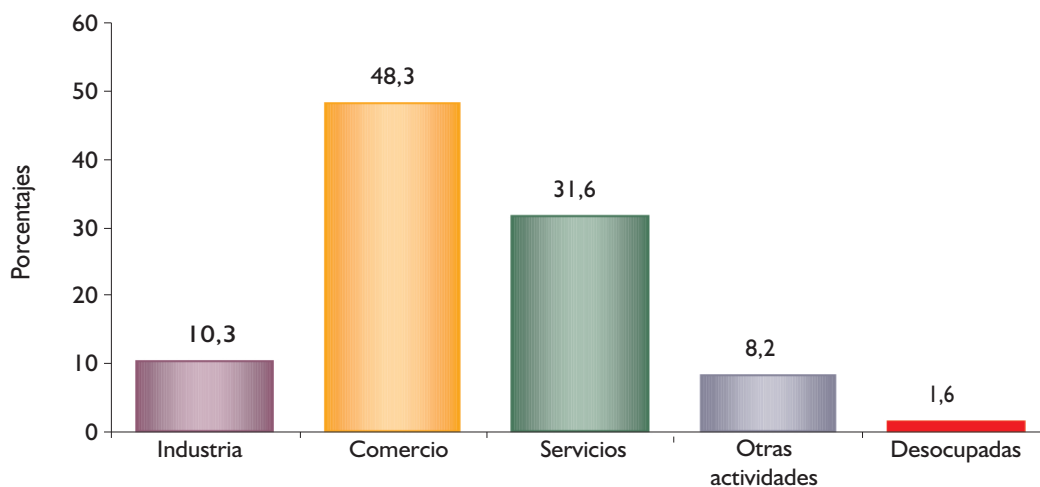

Fuente: DANE

- En 2005, el 10,3% de los establecimientos se dedican a la industria; el 48,3%, al comercio; el 31,6%, a los servicios, y el 8,2%, a otra actividad.

Gráfico 26
Establecimientos, según escala de personas ocupadas el mes anterior al censo
2005

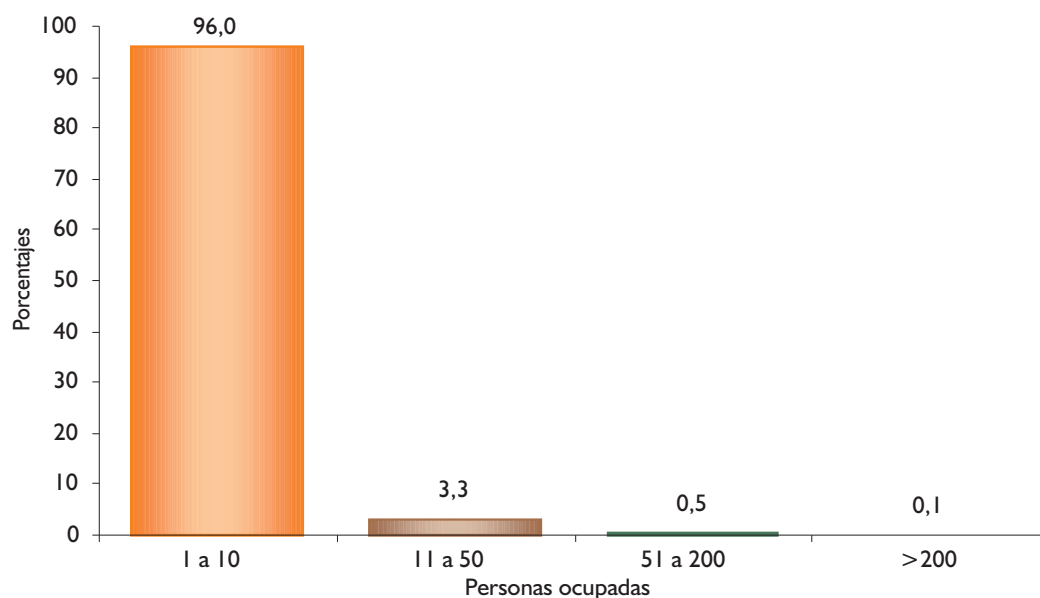

Fuente: DANE

- En 2005, el 96,0% de los establecimientos generaron en promedio entre 1 y 10 empleos, el mes anterior al censo.



Módulo agropecuario

Gráfico 27
Unidades censales con actividad agropecuaria asociada
2005

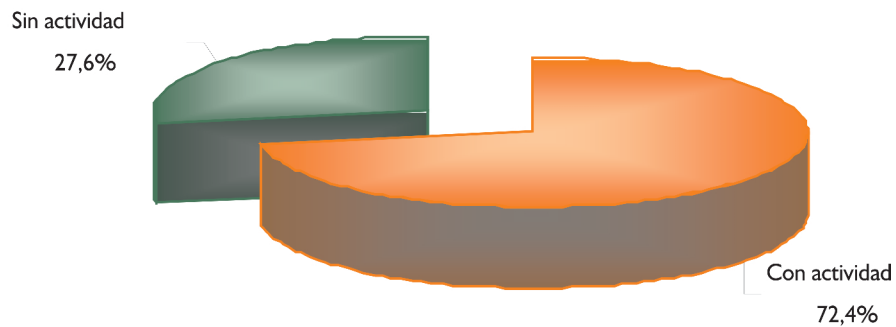

Fuente: DANE

- En 2005, el 72,4% de las viviendas rurales ocupadas con personas presentes el día del censo, tenían actividad agropecuaria.

Gráfico 28
Actividades agrícola, pecuaria y piscícola asociadas a las viviendas
2005

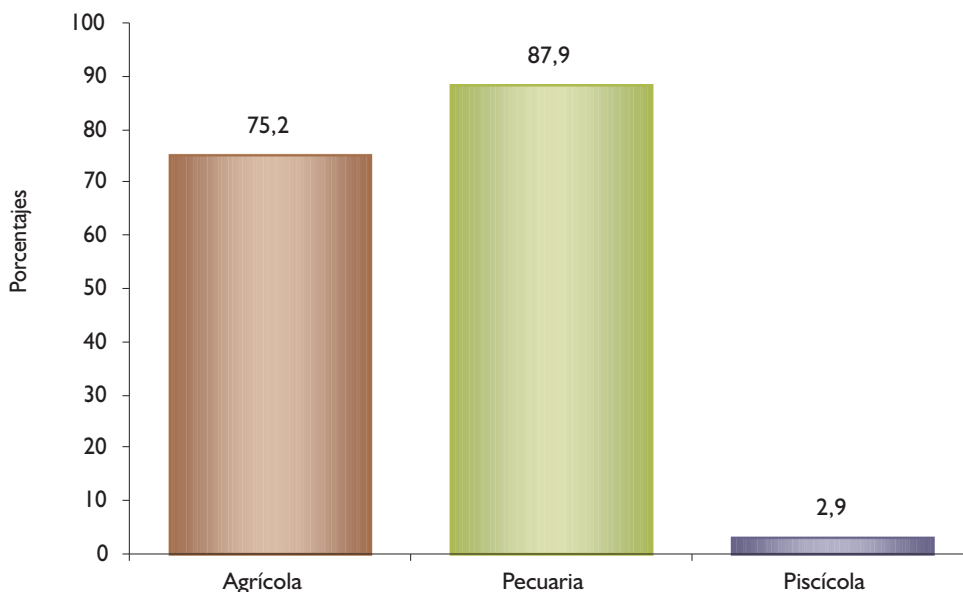

Fuente: DANE

- En 2005, el 75,2% de las viviendas rurales ocupadas con personas presentes el día del censo, se dedican a la agricultura; el 87,9%, a la actividad pecuaria, y el 2,9%, a la piscícola.



Gráfico 29
Tipos de cultivos asociados a la vivienda rural
2005

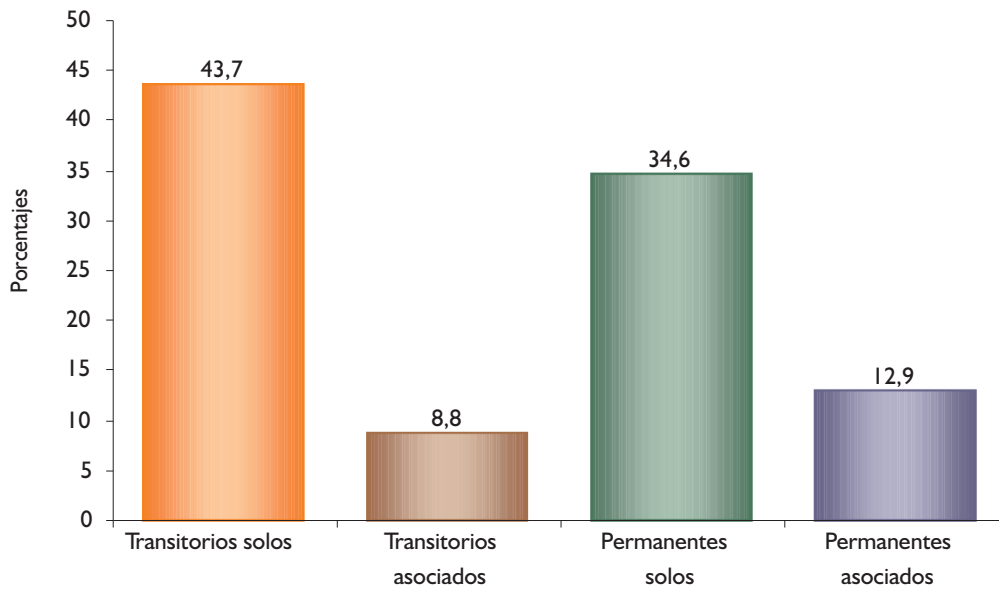

Fuente: DANE

- En 2005, del total de cultivos asociados a la vivienda rural el 43,7% corresponde a cultivos transitorios solos; el 8,8% a transitorios asociados; el 34,6% a permanentes solos, y el 12,9%, a permanentes asociados.



C. POBLACIÓN AJUSTADA

Cuadro CI
Población ajustada¹ a 30 de junio de 2005, por área,
según departamentos y municipios

Departamentos y municipios	Total	Cabecera	Resto
Total nacional	42 888 592	31 890 892	10 997 700
05 Antioquia			
Total	5 682 276	4 324 035	1 358 241
Medellín	2 214 494	2 175 681	38 813
Abejorral	20 249	6 271	13 978
Abriaquí	2 690	858	1 832
Alejandro	3 816	1 896	1 920
Amagá	27 155	14 070	13 085
Amalfi	20 525	10 936	9 589
Andes	41 591	19 176	22 415
Angelópolis	7 641	4 150	3 491
Angostura	12 519	2 096	10 423
Anorí	15 016	5 280	9 736
Santafé de Antioquia	22 903	13 636	9 267
Anzá	7 415	1 155	6 260
Apartadó	131 405	111 887	19 518
Arboletes	30 738	12 213	18 525
Argelia	10 091	2 841	7 250
Armenia	5 196	1 762	3 434
Barbosa	42 439	18 608	23 831
Belmira	6 188	1 683	4 505
Bello	371 591	358 139	13 452
Betania	10 246	3 810	6 436
Betulia	16 725	5 159	11 566
Ciudad Bolívar	28 279	16 311	11 968
Briceño	8 783	2 173	6 610
Buriticá	6 955	1 495	5 460
Cáceres	28 945	6 209	22 736
Caicedo	7 686	1 450	6 236
Caldas	67 999	52 696	15 303
Campamento	9 688	2 450	7 238
Cañasgordas	16 816	5 432	11 384
Caracolí	4 855	2 835	2 020
Caramanta	5 510	2 586	2 924
Carepa	43 125	29 105	14 020
El Carmen de Viboral	41 012	22 731	18 281
Carolina	3 971	3 027	944
Caucasia	87 532	69 468	18 064
Chigorodó	58 911	49 631	9 280
Cisneros	9 682	7 804	1 878
Cocorná	15 119	3 993	11 126

Cuadro CI (continuación)
Población ajustada¹ a 30 de junio de 2005, por área,
según departamentos y municipios

Departamentos y municipios	Total	Cabecera	Resto
Concepción	4 509	1 476	3 033
Concordia	21 420	8 150	13 270
Copacabana	61 234	52 829	8 405
Dabeiba	24 084	8 604	15 480
Don Matías	17 701	11 397	6 304
Ebéjico	12 511	2 128	10 383
El Bagre	46 020	25 395	20 625
Entrerriós	8 447	3 943	4 504
Envigado	174 108	165 420	8 688
Fredonia	22 692	8 608	14 084
Frontino	20 031	7 615	12 416
Giraldo	4 188	1 201	2 987
Girardota	42 566	25 011	17 555
Gómez Plata	11 252	5 072	6 180
Granada	9 789	4 060	5 729
Guadalupe	6 231	1 889	4 342
Guarne	39 541	13 891	25 650
Guatapé	5 838	4 244	1 594
Heliconia	6 656	2 809	3 847
Hispania	4 821	3 031	1 790
Itagüí	235 016	213 237	21 779
Ituango	25 088	6 016	19 072
Jardín	14 433	6 965	7 468
Jericó	12 789	7 783	5 006
La Ceja	46 268	38 287	7 981
La Estrella	52 563	28 812	23 751
La Pintada	7 066	5 914	1 152
La Unión	17 842	9 267	8 575
Liborina	9 475	1 856	7 619
Maceo	7 630	3 000	4 630
Marinilla	45 548	32 475	13 073
Montebello	7 523	1 988	5 535
Murindó	3 736	1 100	2 636
Mutatá	16 428	4 274	12 154
Nariño	15 579	2 525	13 054
Necoclí	47 989	11 249	36 740
Nechí	20 668	10 440	10 228
Olaya	2 916	312	2 604
Peñol	16 241	8 243	7 998
Peque	9 621	1 582	8 039
Pueblorrico	8 294	4 126	4 168
Puerto Berrío	38 953	34 193	4 760
Puerto Nare	16 690	6 529	10 161
Puerto Triunfo	16 248	4 679	11 569
Remedios	22 769	8 112	14 657
Retiro	16 976	8 063	8 913

Cuadro CI (continuación)
Población ajustada¹ a 30 de junio de 2005, por área,
según departamentos y municipios

Departamentos y municipios	Total	Cabecera	Resto
Rionegro	100 502	64 652	35 850
Sabanalarga	8 193	2 577	5 616
Sabaneta	44 480	35 242	9 238
Salgar	18 206	7 885	10 321
San Andrés de Cuerquía	7 367	2 451	4 916
San Carlos	15 826	6 277	9 549
San Francisco	6 395	2 277	4 118
San Jerónimo	11 627	3 517	8 110
San José de La Montaña	3 103	2 101	1 002
San Juan de Urabá	20 899	6 728	14 171
San Luis	11 009	4 706	6 303
San Pedro de los Milagros	22 066	10 765	11 301
San Pedro de Urabá	28 772	11 679	17 093
San Rafael	13 530	6 402	7 128
San Roque	18 157	5 901	12 256
San Vicente	19 438	6 823	12 615
Santa Bárbara	23 590	10 645	12 945
Santa Rosa de Osos	31 025	14 703	16 322
Santo Domingo	11 567	2 199	9 368
El Santuario	26 287	19 830	6 457
Segovia	35 071	28 048	7 023
Sonsón	38 779	15 583	23 196
Sopetrán	13 385	5 954	7 431
Támesis	16 387	6 488	9 899
Tarazá	32 943	17 852	15 091
Tarso	7 155	3 161	3 994
Titiribí	13 317	6 759	6 558
Toledo	5 697	1 345	4 352
Turbo	121 919	47 259	74 660
Uramita	8 304	2 377	5 927
Urrao	38 923	15 125	23 798
Valdivia	17 290	4 848	12 442
Valparaíso	6 324	3 169	3 155
Vegachí	11 293	6 469	4 824
Venecia	13 419	6 156	7 263
Vigía del Fuerte	5 487	2 122	3 365
Yalí	7 734	2 981	4 753
Yarumal	41 240	26 603	14 637
Yolombó	20 025	6 091	13 934
Yondó	15 097	7 180	7 917
Zaragoza	26 959	12 602	14 357

08 Atlántico

Total	2 166 156	2 058 266	107 890
Barranquilla	1 146 359	1 142 312	4 047

Cuadro CI (continuación)
Población ajustada¹ a 30 de junio de 2005, por área,
según departamentos y municipios

Departamentos y municipios	Total	Cabecera	Resto
Baranoa	51 571	42 840	8 731
Campo de La Cruz	19 107	16 467	2 640
Candelaria	12 035	8 781	3 254
Galapa	32 012	28 687	3 325
Juan de Acosta	14 578	9 134	5 444
Luruaco	23 558	11 190	12 368
Malambo	101 280	95 258	6 022
Manatí	13 810	12 403	1 407
Palmar de Varela	23 674	22 796	878
Piojó	5 017	2 459	2 558
Polonuevo	13 897	11 325	2 572
Ponedera	18 954	9 775	9 179
Puerto Colombia	27 837	20 654	7 183
Repelón	22 873	15 314	7 559
Sabanagrande	25 399	24 227	1 172
Sabanalarga	86 631	66 707	19 924
Santa Lucía	12 418	11 060	1 358
Santo Tomás	23 874	22 617	1 257
Soledad	461 851	460 996	855
Suan	9 702	9 216	486
Tubará	10 915	6 091	4 824
Usiacurí	8 804	7 957	847
11 Bogotá, D.C.			
Total	6 840 116	6 824 510	15 606
Bogotá, D.C.	6 840 116	6 824 510	15 606
13 Bolívar			
Total	1 878 993	1 399 666	479 327
Cartagena	892 545	842 228	50 317
Achí	19 644	3 324	16 320
Altos del Rosario	11 357	5 373	5 984
Arenal	15 414	3 963	11 451
Arjona	60 407	47 451	12 956
Arroyohondo	8 804	5 216	3 588
Barranco de Loba	15 148	4 913	10 235
Calamar	20 722	11 196	9 526
Cantagallo	7 811	3 197	4 614
Cicuco	11 094	6 819	4 275
Córdoba	13 113	3 444	9 669
Clemencia	11 714	8 820	2 894
El Carmen de Bolívar	67 952	49 423	18 529
El Guamo	7 826	4 121	3 705

Cuadro CI (continuación)
Población ajustada¹ a 30 de junio de 2005, por área,
según departamentos y municipios

Departamentos y municipios	Total	Cabecera	Resto
El Peñón	7 807	2 712	5 095
Hatillo de Loba	11 470	2 736	8 734
Magangué	121 515	79 645	41 870
Mahates	22 929	8 627	14 302
Margarita	9 406	1 645	7 761
María La Baja	45 395	17 851	27 544
Montecristo	16 973	7 080	9 893
Mompós	41 565	22 591	18 974
Morales	18 523	4 903	13 620
Pinillos	22 801	2 408	20 393
Regidor	8 796	2 965	5 831
Río Viejo	21 060	6 255	14 805
San Cristóbal	6 561	4 826	1 735
San Estanislao	15 312	10 931	4 381
San Fernando	12 965	2 740	10 225
San Jacinto	21 593	19 317	2 276
San Jacinto del Cauca	10 935	2 593	8 342
San Juan Nepomuceno	32 514	23 727	8 787
San Martín de Loba	14 248	5 881	8 367
San Pablo	27 010	20 952	6 058
Santa Catalina	12 058	4 314	7 744
Santa Rosa	18 195	12 489	5 706
Santa Rosa del Sur	34 015	13 992	20 023
Simití	18 418	6 684	11 734
Soplaviento	8 281	7 960	321
Talaigua Nuevo	11 086	4 867	6 219
Tiquisio	18 786	4 426	14 360
Turbaco	63 046	57 714	5 332
Turbaná	13 493	11 935	1 558
Villanueva	17 576	15 588	1 988
Zambrano	11 110	9 824	1 286
15 Boyacá			
Total	1 255 311	646 412	608 899
Tunja	154 096	146 621	7 475
Almeida	2 294	309	1 985
Aquitania	16 592	5 830	10 762
Arcabuco	5 198	1 796	3 402
Belén	9 041	4 188	4 853
Berbeo	1 913	412	1 501
Betétiva	2 479	395	2 084
Boavita	8 796	2 861	5 935
Boyacá	5 074	433	4 641
Briceño	2 748	554	2 194

Cuadro CI (continuación)
Población ajustada¹ a 30 de junio de 2005, por área,
según departamentos y municipios

Departamentos y municipios	Total	Cabecera	Resto
Buenavista	5 889	732	5 157
Busbanzá	885	301	584
Caldas	4 050	245	3 805
Campohermoso	4 065	853	3 212
Cerinza	4 312	1 502	2 810
Chinavita	3 741	1 184	2 557
Chiquinquirá	55 786	47 498	8 288
Chiscas	5 372	1 035	4 337
Chita	10 844	1 931	8 913
Chitaraque	6 711	1 067	5 644
Chivatá	5 049	1 675	3 374
Ciénega	5 242	1 254	3 988
Cómbita	12 981	834	12 147
Coper	4 201	711	3 490
Corrales	2 544	1 573	971
Covarachía	3 324	496	2 828
Cubará	6 614	1 738	4 876
Cucaita	4 568	1 596	2 972
Cuítiva	2 011	207	1 804
Chíquiza	6 073	103	5 970
Chivor	2 232	518	1 714
Duitama	107 406	93 003	14 403
El Cocuy	5 582	2 680	2 902
El Espino	3 997	1 230	2 767
Firavitoba	6 316	2 087	4 229
Floresta	4 884	1 534	3 350
Gachantivá	3 085	390	2 695
Gámeza	5 669	1 564	4 105
Garagoa	16 520	12 301	4 219
Guacamayas	2 132	586	1 546
Guateque	10 171	7 135	3 036
Guayatá	6 368	1 344	5 024
Güicán	7 869	1 667	6 202
Iza	2 116	901	1 215
Jenesano	7 436	1 607	5 829
Jericó	4 716	617	4 099
Labranzagrande	5 345	1 050	4 295
La Capilla	3 178	1 030	2 148
La Victoria	1 674	704	970
La Uvita	3 621	1 199	2 422
Villa de Leyva	12 032	6 819	5 213
Macanal	4 705	941	3 764
Maripí	7 914	904	7 010
Miraflores	9 661	4 694	4 967
Mongua	5 264	1 802	3 462

Cuadro CI (continuación)
Población ajustada¹ a 30 de junio de 2005, por área,
según departamentos y municipios

Departamentos y municipios	Total	Cabecera	Resto
Monguí	5 002	2 681	2 321
Moniquirá	21 852	10 006	11 846
Motavita	6 772	624	6 148
Muzo	10 237	5 545	4 692
Nobsa	15 194	5 224	9 970
Nuevo Colón	6 075	1 045	5 030
Oicatá	2 822	287	2 535
Otanche	10 463	3 918	6 545
Pachavita	3 102	469	2 633
Páez	3 369	1 164	2 205
Paipa	27 766	15 428	12 338
Pajarito	2 410	890	1 520
Panqueba	1 859	645	1 214
Pauna	10 338	2 573	7 765
Paya	2 648	493	2 155
Paz de Río	5 258	3 103	2 155
Pesca	9 762	2 377	7 385
Pisba	1 533	343	1 190
Puerto Boyacá	50 301	33 806	16 495
Quípama	8 793	1 675	7 118
Ramiriquí	10 789	4 702	6 087
Ráquira	12 522	2 482	10 040
Rondón	3 011	508	2 503
Saboyá	12 957	764	12 193
Sáchica	3 868	1 664	2 204
Samacá	17 614	4 862	12 752
San Eduardo	1 924	723	1 201
San José de Pare	5 719	969	4 750
San Luis de Gaceno	6 383	2 106	4 277
San Mateo	4 790	1 471	3 319
San Miguel de Sema	4 612	479	4 133
San Pablo de Borbur	10 924	1 263	9 661
Santana	7 853	2 211	5 642
Santa María	4 635	2 518	2 117
Santa Rosa de Viterbo	13 249	6 986	6 263
Santa Sofía	3 121	778	2 343
Sativanorte	2 775	590	2 185
Sativasur	1 351	310	1 041
Siachoque	8 894	1 405	7 489
Soatá	9 313	5 752	3 561
Socotá	10 295	1 125	9 170
Socha	7 593	3 605	3 988
Sogamoso	117 094	96 828	20 266
Somondoco	4 359	761	3 598
Sora	2 976	469	2 507

Cuadro CI (continuación)
Población ajustada¹ a 30 de junio de 2005, por área,
según departamentos y municipios

Departamentos y municipios	Total	Cabecera	Resto
Sotaquirá	8 966	721	8 245
Soracá	5 945	730	5 215
Susacón	3 698	943	2 755
Sutamarchán	6 120	1 254	4 866
Sutatenza	4 566	743	3 823
Tasco	6 925	1 842	5 083
Tenza	4 651	1 206	3 445
Tibaná	9 711	1 546	8 165
Tibasosa	12 626	4 184	8 442
Tinjacá	2 939	412	2 527
Tipacoque	3 855	953	2 902
Toca	10 561	3 422	7 139
Togüí	5 229	715	4 514
Tópaga	3 683	1 255	2 428
Tota	5 676	592	5 084
Tununguá	1 620	288	1 332
Turmequé	7 582	2 434	5 148
Tuta	8 984	2 176	6 808
Tutazá	2 254	196	2 058
Umbita	10 105	1 565	8 540
Ventaquemada	14 404	1 964	12 440
Viracachá	3 477	381	3 096
Zetaquirá	5 171	1 022	4 149
17 Caldas			
Total	968 740	671 003	297 737
Manizales	379 972	353 312	26 660
Aguadas	24 308	10 267	14 041
Anserma	35 097	20 334	14 763
Aranzazu	12 815	6 867	5 948
Belalcázar	11 872	5 027	6 845
Chinchiná	53 496	45 113	8 383
Filadelfia	12 737	4 159	8 578
La Dorada	72 925	65 501	7 424
La Merced	6 752	2 190	4 562
Manzanares	25 104	9 864	15 240
Marmato	8 455	1 146	7 309
Marquetalia	14 798	5 806	8 992
Marulanda	3 489	1 148	2 341
Neira	28 140	13 967	14 173
Norcasia	6 903	4 141	2 762
Pácora	15 196	6 482	8 714
Palestina	18 037	5 819	12 218
Pensilvania	26 426	8 026	18 400

Cuadro CI (continuación)**Población ajustada¹ a 30 de junio de 2005, por área,
según departamentos y municipios**

Departamentos y municipios	Total	Cabecera	Resto
Riosucio	54 537	16 465	38 072
Risaralda	10 679	4 151	6 528
Salamina	20 288	11 690	8 598
Samaná	25 649	4 978	20 671
San José	7 572	1 531	6 041
Supía	24 847	11 935	12 912
Victoria	9 165	3 728	5 437
Villamaría	46 322	36 667	9 655
Viterbo	13 159	10 689	2 470

18 Caquetá

Total	420 337	231 202	189 135
Florencia	143 871	121 898	21 973
Albania	6 394	2 237	4 157
Belén de Los Andaquíes	11 081	5 556	5 525
Cartagena del Chairá	28 678	9 426	19 252
Curillo	11 121	6 270	4 851
El Doncello	21 547	13 379	8 168
El Paujil	17 634	8 699	8 935
La Montañita	22 181	4 245	17 936
Milán	11 487	1 603	9 884
Morelia	3 718	1 658	2 060
Puerto Rico	32 408	12 617	19 791
San José del Fragua	13 882	4 540	9 342
San Vicente del Caguán	56 674	31 011	25 663
Solano	19 427	1 858	17 569
Solita	9 134	3 047	6 087
Valparaíso	11 100	3 158	7 942

19 Cauca

Total	1 268 937	482 421	786 516
Popayán	257 512	226 978	30 534
Almaguer	20 463	1 651	18 812
Argelia	24 538	3 155	21 383
Balboa	23 602	6 115	17 487
Bolívar	43 978	5 296	38 682
Buenos Aires	26 961	1 932	25 029
Cajibío	34 706	1 586	33 120
Caldono	30 906	1 358	29 548
Caloto	36 921	4 148	32 773
Corinto	28 310	12 153	16 157
El Tambo	45 804	5 710	40 094
Florencia	6 028	1 313	4 715

Cuadro CI (continuación)
Población ajustada¹ a 30 de junio de 2005, por área,
según departamentos y municipios

Departamentos y municipios	Total	Cabecera	Resto
Guapi	28 663	16 273	12 390
Inzá	26 989	2 140	24 849
Jambaló	14 625	1 044	13 581
La Sierra	10 937	1 425	9 512
La Vega	38 435	2 555	35 880
López	19 326	4 317	15 009
Mercaderes	17 702	4 534	13 168
Miranda	33 245	22 021	11 224
Morales	24 391	1 605	22 786
Padilla	8 336	3 919	4 417
Páez	31 800	2 726	29 074
Patía	33 195	11 679	21 516
Piamonte	7 083	543	6 540
Piendamó	35 804	12 694	23 110
Puerto Tejada	44 324	39 009	5 315
Puracé	14 970	1 810	13 160
Rosas	12 666	1 445	11 221
San Sebastián	12 820	1 015	11 805
Santander de Quilichao	80 282	40 251	40 031
Santa Rosa	9 579	1 626	7 953
Silvia	30 960	4 110	26 850
Sotará	15 696	391	15 305
Suárez	19 244	4 648	14 596
Sucre	8 955	1 420	7 535
Timbío	30 028	10 918	19 110
Timbiquí	20 885	3 505	17 380
Toribío	26 512	1 701	24 811
Totoró	17 430	1 352	16 078
Villa Rica	14 326	10 350	3 976
20 Cesar			
Total	903 279	637 792	265 487
Valledupar	354 449	299 065	55 384
Aguachica	82 335	69 039	13 296
Agustín Codazzi	53 969	38 565	15 404
Astrea	18 394	8 864	9 530
Becerril	13 941	9 720	4 221
Bosconia	30 885	27 895	2 990
Chimichagua	30 993	11 375	19 618
Chiriguana	22 146	13 462	8 684
Curumaní	27 560	18 249	9 311
El Copey	24 971	18 512	6 459
El Paso	20 808	3 816	16 992
Gamarra	14 472	7 988	6 484

Cuadro CI (continuación)
Población ajustada¹ a 30 de junio de 2005, por área,
según departamentos y municipios

Departamentos y municipios	Total	Cabecera	Resto
González	9 252	1 593	7 659
La Gloria	14 586	5 779	8 807
La Jagua de Ibirico	22 082	16 850	5 232
Manaure	11 317	7 229	4 088
Pailitas	15 902	11 669	4 233
Pelaya	16 561	10 695	5 866
Pueblo Bello	17 228	4 156	13 072
Río de Oro	14 406	5 728	8 678
La Paz	21 874	13 101	8 773
San Alberto	20 018	14 209	5 809
San Diego	13 772	7 311	6 461
San Martín	17 312	7 745	9 567
Tamalameque	14 046	5 177	8 869

23 Córdoba

Total	1 467 929	738 113	729 816
Montería	378 970	286 575	92 395
Ayapel	42 542	20 456	22 086
Buenavista	19 011	6 760	12 251
Canalete	17 315	3 410	13 905
Cereté	83 917	47 094	36 823
Chimá	13 639	2 815	10 824
Chinú	43 274	20 886	22 388
Ciénaga de Oro	53 145	20 838	32 307
Cotorra	15 113	3 394	11 719
La Apartada	12 702	9 935	2 767
Lorica	110 316	44 417	65 899
Los Córdoba	17 837	3 306	14 531
Momil	14 092	8 712	5 380
Montelíbano	73 247	49 024	24 223
Moñitos	23 597	5 339	18 258
Planeta Rica	61 692	38 323	23 369
Pueblo Nuevo	31 536	11 177	20 359
Puerto Escondido	21 786	3 534	18 252
Puerto Libertador	35 186	13 175	22 011
Purísima	14 677	6 145	8 532
Sahagún	87 635	44 985	42 650
San Andrés de Sotavento	63 147	8 555	54 592
San Antero	26 123	14 406	11 717
San Bernardo del Viento	31 405	8 177	23 228
San Carlos	23 622	4 524	19 098
San Pelayo	39 260	6 902	32 358
Tierralta	78 770	32 875	45 895
Valencia	34 373	12 374	21 999

Cuadro CI (continuación)
Población ajustada¹ a 30 de junio de 2005, por área,
según departamentos y municipios

Departamentos y municipios	Total	Cabecera	Resto
25 Cundinamarca			
Total	2 280 037	1 458 654	821 383
Agua de Dios	11 822	9 072	2 750
Albán	5 952	1 591	4 361
Anapoima	11 503	4 865	6 638
Anolaima	13 310	3 967	9 343
Arbeláez	11 806	4 699	7 107
Beltrán	1 947	350	1 597
Bituima	2 657	417	2 240
Bojacá	8 879	6 800	2 079
Cabrera	4 684	1 032	3 652
Cachipay	9 995	3 200	6 795
Cajicá	45 391	27 111	18 280
Caparrapí	16 483	2 503	13 980
Cáqueza	16 442	6 410	10 032
Carmen de Carupa	8 491	1 689	6 802
Chaguaní	4 101	804	3 297
Chía	97 896	73 841	24 055
Chipaque	8 395	2 341	6 054
Choachí	11 165	3 450	7 715
Chocontá	19 512	9 220	10 292
Cogua	18 276	5 356	12 920
Cota	19 909	10 787	9 122
Cucunubá	7 013	1 156	5 857
El Colegio	20 430	7 636	12 794
El Peñón	4 977	450	4 527
El Rosal	13 502	9 201	4 301
Facatativá	107 452	95 640	11 812
Fómeque	12 157	4 101	8 056
Fosca	6 654	1 497	5 157
Funza	61 380	57 110	4 270
Fúquene	5 214	235	4 979
Fusagasugá	108 938	86 232	22 706
Gachalá	5 916	1 891	4 025
Gachancipá	10 886	5 882	5 004
Gachetá	10 409	3 263	7 146
Gama	3 873	669	3 204
Girardot	97 834	94 359	3 475
Granada	6 876	1 609	5 267
Guachetá	11 517	3 614	7 903
Guaduas	31 831	15 051	16 780
Guasca	12 442	4 020	8 422
Guataquí	2 489	1 282	1 207
Guatavita	6 685	1 771	4 914

Cuadro CI (continuación)
Población ajustada¹ a 30 de junio de 2005, por área,
según departamentos y municipios

Departamentos y municipios	Total	Cabecera	Resto
Guayabal de Siquima	3 652	864	2 788
Guayabetal	4 780	1 351	3 429
Gutiérrez	3 489	856	2 633
Jerusalén	2 723	607	2 116
Junín	8 448	821	7 627
La Calera	23 768	9 520	14 248
La Mesa	27 165	14 192	12 973
La Palma	9 918	3 983	5 935
La Peña	6 989	1 001	5 988
La Vega	13 265	4 563	8 702
Lenguazaque	9 769	2 094	7 675
Machetá	6 847	1 444	5 403
Madrid	62 425	53 858	8 567
Manta	4 627	1 072	3 555
Medina	9 845	3 419	6 426
Mosquera	63 226	59 884	3 342
Nariño	2 092	1 368	724
Nemocón	11 303	4 990	6 313
Nilo	14 174	3 163	11 011
Nimaima	5 523	2 207	3 316
Nocaima	7 734	1 842	5 892
Venecia	3 934	962	2 972
Pacho	25 414	13 497	11 917
Paimé	5 473	531	4 942
Pandi	5 468	1 015	4 453
Paratebuena	7 416	2 073	5 343
Pasca	11 122	2 550	8 572
Puerto Salgar	15 519	11 267	4 252
Pulí	2 945	589	2 356
Quebradanegra	4 691	358	4 333
Quetame	6 570	1 348	5 222
Quipile	8 217	694	7 523
Apulo	7 822	3 152	4 670
Ricaurte	8 145	3 430	4 715
San Antonio del Tequendama	12 374	848	11 526
San Bernardo	10 334	3 888	6 446
San Cayetano	5 276	661	4 615
San Francisco	8 304	2 886	5 418
San Juan de Río Seco	9 792	2 878	6 914
Sasaima	10 205	2 232	7 973
Sesquilé	9 817	2 365	7 452
Sibaté	31 675	21 188	10 487
Silvania	21 392	5 690	15 702
Simijaca	11 017	5 758	5 259
Soacha	402 007	396 555	5 452

Cuadro CI (continuación)
Población ajustada¹ a 30 de junio de 2005, por área,
según departamentos y municipios

Departamentos y municipios	Total	Cabecera	Resto
Sopó	21 223	12 834	8 389
Subachoque	13 041	5 001	8 040
Suesca	14 242	6 401	7 841
Supatá	4 952	1 391	3 561
Susa	9 782	4 589	5 193
Sutatausa	4 742	1 359	3 383
Tabio	20 850	9 281	11 569
Tausa	7 715	796	6 919
Tena	7 569	697	6 872
Tenjo	18 466	7 884	10 582
Tibacuy	4 843	582	4 261
Tibirita	3 018	505	2 513
Tocaima	17 196	9 976	7 220
Tocancipá	24 154	9 622	14 532
Topaipí	4 817	711	4 106
Ubalá	11 892	1 206	10 686
Ubaque	6 879	864	6 015
Villa de San Diego de Ubaté	36 433	22 042	14 391
Une	8 014	3 716	4 298
Útica	4 941	2 574	2 367
Vergara	7 730	1 275	6 455
Vianí	4 115	1 216	2 899
Villagómez	2 183	620	1 563
Villapinzón	16 573	5 357	11 216
Villeta	24 340	14 774	9 566
Viotá	13 567	4 157	9 410
Yacopí	16 411	3 303	13 108
Zipacón	5 016	1 706	3 310
Zipaquirá	101 551	88 527	13 024
27 Chocó			
Total	454 030	223 647	230 383
Quibdó	112 886	101 134	11 752
Acandí	10 455	5 107	5 348
Alto Baudó	28 961	6 222	22 739
Atrato	7 561	2 488	5 073
Bagadó	8 454	2 372	6 082
Bahía Solano	9 094	4 230	4 864
Bajo Baudó	16 375	2 623	13 752
Belén de Bajirá ²	13 907	6 231	7 676
Bojayá	9 941	4 572	5 369
El Cantón del San Pablo	6 213	2 491	3 722
Carmen del Darién	5 111	1 112	3 999
Cértegui	9 524	5 157	4 367

Cuadro CI (continuación)
Población ajustada¹ a 30 de junio de 2005, por área,
según departamentos y municipios

Departamentos y municipios	Total	Cabecera	Resto
Condoto	13 098	9 093	4 005
El Carmen de Atrato	11 849	5 201	6 648
El Litoral del San Juan	12 244	1 058	11 186
Istmina	23 639	18 320	5 319
Juradó	3 609	1 675	1 934
Lloró	10 248	2 742	7 506
Medio Atrato	21 037	728	20 309
Medio Baudó	11 715	461	11 254
Medio San Juan	13 027	4 233	8 794
Nóvita	7 867	2 561	5 306
Nuquí	7 625	3 157	4 468
Río Iró	8 084	1 275	6 809
Río Quito	7 888	2 124	5 764
Riosucio	14 323	7 121	7 202
San José del Palmar	5 068	1 155	3 913
Sipí	3 481	293	3 188
Tadó	18 041	11 246	6 795
Unguía	14 544	4 269	10 275
Unión Panamericana	8 161	3 196	4 965

41 Huila

Total	1 011 418	601 429	409 989
Neiva	316 033	295 961	20 072
Acevedo	26 384	4 556	21 828
Agrado	8 489	4 586	3 903
Aipe	19 783	12 144	7 639
Algeciras	23 427	13 840	9 587
Altamira	3 591	2 416	1 175
Baraya	9 179	4 573	4 606
Campoalegre	32 186	23 986	8 200
Colombia	11 173	2 234	8 939
Elías	3 337	1 103	2 234
Garzón	69 823	33 455	36 368
Gigante	28 152	14 230	13 922
Guadalupe	17 586	4 718	12 868
Hobo	6 545	4 939	1 606
Iquira	10 627	2 460	8 167
Isnos	23 702	4 747	18 955
La Argentina	11 592	3 663	7 929
La Plata	52 189	20 706	31 483
Nátaga	5 831	1 913	3 918
Oporapa	10 784	2 897	7 887
Paicol	5 208	2 025	3 183
Palermo	27 217	12 655	14 562

Cuadro CI (continuación)
Población ajustada¹ a 30 de junio de 2005, por área,
según departamentos y municipios

Departamentos y municipios	Total	Cabecera	Resto
Palestina	10 249	1 699	8 550
Pital	12 835	4 355	8 480
Pitalito	102 485	59 893	42 592
Rivera	16 684	8 967	7 717
Saladoblanco	10 235	2 152	8 083
San Agustín	29 687	9 912	19 775
Santa María	10 218	2 749	7 469
Suaza	14 356	3 264	11 092
Tarqui	15 914	4 300	11 614
Tesalia	8 874	4 855	4 019
Tello	13 553	5 626	7 927
Teruel	8 226	4 081	4 145
Timaná	20 025	6 698	13 327
Villavieja	7 374	2 437	4 937
Yaguará	7 865	6 634	1 231
44 La Guajira			
Total	681 575	367 604	313 971
Riohacha	167 865	136 183	31 682
Albania	20 815	10 183	10 632
Barrancas	26 329	13 056	13 273
Dibulla	21 798	3 094	18 704
Distracción	11 962	3 983	7 979
El Molino	7 315	5 470	1 845
Fonseca	26 831	18 952	7 879
Hatonuevo	16 383	8 802	7 581
La Jagua del Pilar	2 721	1 950	771
Maicao	123 757	85 101	38 656
Manaure	67 584	26 066	41 518
San Juan del Cesar	33 654	21 513	12 141
Uribia	117 674	7 619	110 055
Urumita	13 349	7 421	5 928
Villanueva	23 538	18 211	5 327
47 Magdalena			
Total	1 149 917	789 623	360 294
Santa Marta	415 270	385 122	30 148
Algarrobo	11 778	7 364	4 414
Aracataca	35 520	19 894	15 626
Ariguaní	31 047	18 313	12 734
Cerro San Antonio	8 319	4 243	4 076
Chivolo	16 447	10 430	6 017
Ciénaga	101 985	87 624	14 361

Cuadro CI (continuación)
Población ajustada¹ a 30 de junio de 2005, por área,
según departamentos y municipios

Departamentos y municipios	Total	Cabecera	Resto
Concordia	10 244	3 989	6 255
El Banco	54 855	33 380	21 475
El Piñón	17 035	5 817	11 218
El Retén	18 809	13 546	5 263
Fundación	56 986	49 856	7 130
Guamal	25 508	7 216	18 292
Nueva Granada	16 134	6 304	9 830
Pedraza	8 031	2 325	5 706
Pijiño del Carmen	14 115	6 224	7 891
Pivijay	36 018	19 229	16 789
Plato	49 195	35 760	13 435
Puebloviejo	24 994	8 607	16 387
Remolino	8 751	5 472	3 279
Sabanas de San Ángel	14 895	3 419	11 476
Salamina	8 404	5 010	3 394
San Sebastián de Buenavista	17 267	5 168	12 099
San Zenón	8 904	1 627	7 277
Santa Ana	23 235	11 456	11 779
Santa Bárbara de Pinto	11 108	6 150	4 958
Sitionuevo	26 867	13 035	13 832
Tenerife	12 550	5 614	6 936
Zapayán	8 642	3 190	5 452
Zona Bananera	57 004	4 239	52 765
50 Meta			
Total	783 168	571 055	212 113
Villavicencio	380 222	356 464	23 758
Acacías	54 219	44 775	9 444
Barranca de Upía	3 197	2 187	1 010
Cabuyaro	3 660	1 426	2 234
Castilla la Nueva	7 067	3 169	3 898
Cubarral	5 152	2 967	2 185
Cumaral	16 575	10 680	5 895
El Calvario	2 288	753	1 535
El Castillo	6 875	1 833	5 042
El Dorado	3 291	1 276	2 015
Fuente de Oro	11 072	5 654	5 418
Granada	50 172	40 941	9 231
Guamal	8 897	6 045	2 852
Mapiripán	13 230	1 247	11 983
Mesetas	10 695	3 063	7 632
La Macarena	24 164	3 623	20 541
Uribe	12 480	2 669	9 811
Lejanías	9 558	3 880	5 678

Cuadro CI (continuación)**Población ajustada¹ a 30 de junio de 2005, por área,
según departamentos y municipios**

Departamentos y municipios	Total	Cabecera	Resto
Puerto Concordia	15 964	7 566	8 398
Puerto Gaitán	17 306	6 232	11 074
Puerto López	28 790	18 395	10 395
Puerto Lleras	10 666	3 132	7 534
Puerto Rico	17 368	4 961	12 407
Restrepo	10 178	6 678	3 500
San Carlos de Guaroa	6 602	3 087	3 515
San Juan de Arama	9 218	3 394	5 824
San Juanito	1 864	622	1 242
San Martín	21 350	18 170	3 180
Vistahermosa	21 048	6 166	14 882

52 Nariño

Total	1 541 956	706 440	835 516
Pasto	382 618	312 377	70 241
Albán	19 303	6 363	12 940
Aldana	6 850	1 771	5 079
Ancuyá	8 991	1 872	7 119
Arboleda	7 443	1 029	6 414
Barbacoas	30 270	11 602	18 668
Belén	6 587	2 813	3 774
Buesaco	22 233	4 686	17 547
Colón	9 658	1 274	8 384
Consacá	10 287	1 699	8 588
Contadero	6 667	1 910	4 757
Córdoba	13 499	2 093	11 406
Cuaspud	8 101	2 003	6 098
Cumbal	30 996	6 712	24 284
Cumbitara	11 425	1 317	10 108
Chachagüí	12 792	6 118	6 674
El Charco	25 733	6 768	18 965
El Peñol	6 851	908	5 943
El Rosario	11 368	3 557	7 811
El Tablón de Gómez	13 991	985	13 006
El Tambo	14 146	5 128	9 018
Funes	6 991	2 398	4 593
Guachucal	16 837	3 221	13 616
Guaitarilla	13 712	3 918	9 794
Gualmatán	5 673	2 150	3 523
Iles	7 836	1 721	6 115
Imués	7 492	696	6 796
Ipiales	109 116	74 362	34 754
La Cruz	17 630	6 256	11 374
La Florida	11 423	1 876	9 547

Cuadro CI (continuación)
Población ajustada¹ a 30 de junio de 2005, por área,
según departamentos y municipios

Departamentos y municipios	Total	Cabecera	Resto
La Llanada	6 544	1 966	4 578
La Tola	8 408	5 656	2 752
La Unión	27 914	10 278	17 636
Leiva	11 785	3 236	8 549
Linares	11 821	2 269	9 552
Los Andes	16 249	5 755	10 494
Magüí	16 394	3 237	13 157
Mallama	9 286	1 464	7 822
Mosquera	11 995	3 803	8 192
Nariño	4 183	3 156	1 027
Olaya Herrera	27 359	3 582	23 777
Ospina	8 221	2 099	6 122
Francisco Pizarro	11 029	5 207	5 822
Policarpa	13 785	2 197	11 588
Potosí	13 152	2 002	11 150
Providencia	11 699	4 072	7 627
Puerres	8 979	2 812	6 167
Pupiales	18 404	5 215	13 189
Ricaurte	14 904	2 072	12 832
Roberto Payán	16 892	863	16 029
Samaniego	50 437	17 514	32 923
Sandoná	25 220	10 670	14 550
San Bernardo	14 261	3 075	11 186
San Lorenzo	18 398	2 164	16 234
San Pablo	18 103	3 898	14 205
San Pedro de Cartago	7 051	612	6 439
Santa Bárbara	15 332	2 734	12 598
Santacruz	20 670	4 484	16 186
Sapuyes	7 473	1 659	5 814
Taminango	17 218	3 509	13 709
Tangua	10 892	2 141	8 751
San Andrés de Tumaco	160 034	84 668	75 366
Túquerres	41 380	16 385	24 995
Yacuanquer	9 965	2 403	7 562

54 Norte de Santander

Total	1 243 975	948 411	295 564
Cúcuta	587 676	567 664	20 012
Ábrego	34 492	14 373	20 119
Arboledas	9 270	2 299	6 971
Bochalema	6 583	2 341	4 242
Bucarasica	4 561	550	4 011
Cácota	2 583	742	1 841
Cáchira	10 619	1 494	9 125

Cuadro CI (continuación)
Población ajustada¹ a 30 de junio de 2005, por área,
según departamentos y municipios

Departamentos y municipios	Total	Cabecera	Resto
Chinácota	14 784	9 557	5 227
Chitagá	10 179	3 408	6 771
Convención	16 605	6 076	10 529
Cucutilla	8 447	1 288	7 159
Durania	4 289	1 981	2 308
El Carmen	16 377	2 634	13 743
El Tarra	10 772	3 794	6 978
El Zulia	20 309	11 305	9 004
Gramalote	6 329	2 961	3 368
Hacarí	10 121	1 083	9 038
Herrán	4 501	1 113	3 388
Labateca	5 852	1 298	4 554
La Esperanza	10 953	1 322	9 631
La Playa	8 395	663	7 732
Los Patios	67 281	65 119	2 162
Lourdes	3 448	1 221	2 227
Mutiscua	3 907	591	3 316
Ocaña	90 517	78 827	11 690
Pamplona	53 147	48 639	4 508
Pamplonita	4 792	822	3 970
Puerto Santander	8 720	8 047	673
Ragonvalia	6 800	2 775	4 025
Salazar	9 451	3 600	5 851
San Calixto	12 581	1 817	10 764
San Cayetano	4 493	1 587	2 906
Santiago	2 679	1 176	1 503
Sardinata	22 733	8 425	14 308
Silos	5 284	940	4 344
Teorama	17 523	2 162	15 361
Tibú	34 773	11 925	22 848
Toledo	17 272	4 266	13 006
Villa Caro	5 044	1 772	3 272
Villa del Rosario	69 833	66 754	3 079
63 Quindío			
Total	534 552	462 410	72 142
Armenia	280 930	273 114	7 816
Buenavista	3 086	1 220	1 866
Calarcá	73 741	56 200	17 541
Circasia	27 442	20 032	7 410
Córdoba	5 434	2 997	2 437
Filandia	12 921	6 487	6 434
Génova	9 634	4 936	4 698
La Tebaida	33 504	30 609	2 895
Montenegro	39 874	32 169	7 705

Cuadro CI (continuación)**Población ajustada¹ a 30 de junio de 2005, por área,
según departamentos y municipios**

Departamentos y municipios	Total	Cabecera	Resto
Pijao	6 683	3 827	2 856
Quimbaya	34 056	27 222	6 834
Salento	7 247	3 597	3 650
66 Risaralda			
Total	897 509	690 175	207 334
Pereira	443 554	371 239	72 315
Apía	17 514	7 156	10 358
Balboa	6 353	1 809	4 544
Belén de Umbría	27 717	12 824	14 893
Dosquebradas	179 301	169 844	9 457
Guática	15 752	3 767	11 985
La Celia	8 761	3 430	5 331
La Virginia	31 261	30 688	573
Marsella	21 457	11 488	9 969
Mistrató	15 166	4 013	11 153
Pueblo Rico	11 975	2 866	9 109
Quinchía	33 318	7 858	25 460
Santa Rosa de Cabal	69 960	56 329	13 631
Santuario	15 420	6 864	8 556
68 Santander			
Total	1 957 789	1 426 021	531 768
Bucaramanga	516 512	509 216	7 296
Aguada	2 117	233	1 884
Albania	4 473	438	4 035
Aratoca	8 395	2 207	6 188
Barbosa	26 046	20 129	5 917
Barichara	7 651	2 654	4 997
Barrancabermeja	190 058	170 810	19 248
Betulia	5 350	1 183	4 167
Bolívar	13 996	1 415	12 581
Cabrera	1 924	466	1 458
California	1 793	849	944
Capitanejo	6 152	3 245	2 907
Carcasí	5 200	612	4 588
Cepitá	2 022	481	1 541
Cerrito	6 319	2 478	3 841
Charalá	11 422	6 028	5 394
Charta	3 142	583	2 559
Chima	3 338	825	2 513
Chipatá	5 151	651	4 500
Cimitarra	34 293	12 772	21 521
Concepción	5 908	2 498	3 410

Cuadro CI (continuación)
Población ajustada¹ a 30 de junio de 2005, por área,
según departamentos y municipios

Departamentos y municipios	Total	Cabecera	Resto
Confines	2 753	363	2 390
Contratación	4 021	2 952	1 069
Coromoro	7 376	913	6 463
Curití	11 464	3 347	8 117
El Carmen de Chucurí	18 098	4 754	13 344
El Guacamayo	2 303	423	1 880
El Peñón	5 600	804	4 796
El Playón	13 148	5 551	7 597
Encino	2 711	411	2 300
Enciso	3 989	627	3 362
Florián	6 378	1 306	5 072
Floridablanca	254 683	243 859	10 824
Galán	2 992	777	2 215
Gámbita	5 168	429	4 739
Girón	135 791	117 941	17 850
Guaca	6 916	1 956	4 960
Guadalupe	5 596	1 692	3 904
Guapotá	2 271	506	1 765
Guavatá	4 402	757	3 645
Güepsa	4 285	1 886	2 399
Hato	2 401	742	1 659
Jesús María	3 455	806	2 649
Jordán	1 164	64	1 100
La Belleza	8 462	1 683	6 779
Landázuri	15 192	3 117	12 075
La Paz	5 611	773	4 838
Lebrija	30 980	13 898	17 082
Los Santos	10 977	1 547	9 430
Macaravita	2 753	306	2 447
Málaga	18 706	15 182	3 524
Matanza	5 840	1 137	4 703
Mogotes	10 952	3 551	7 401
Molagavita	5 764	785	4 979
Ocamonte	4 984	641	4 343
Oiba	10 983	4 607	6 376
Onzaga	5 707	1 180	4 527
Palmar	2 883	835	2 048
Palmas del Socorro	2 443	624	1 819
Páramo	3 671	1 125	2 546
Piedecuesta	117 364	92 736	24 628
Pinchote	4 420	1 143	3 277
Puente Nacional	14 538	5 399	9 139
Puerto Parra	6 514	2 835	3 679
Puerto Wilches	31 503	15 705	15 798
Rionegro	29 382	6 152	23 230

Cuadro CI (continuación)
Población ajustada¹ a 30 de junio de 2005, por área,
según departamentos y municipios

Departamentos y municipios	Total	Cabecera	Resto
Sabana de Torres	19 772	11 659	8 113
San Andrés	9 783	2 767	7 016
San Benito	3 907	405	3 502
San Gil	43 519	37 087	6 432
San Joaquín	2 948	748	2 200
San José de Miranda	4 855	936	3 919
San Miguel	2 683	408	2 275
San Vicente de Chucurí	33 267	12 705	20 562
Santa Bárbara	2 311	360	1 951
Santa Helena del Opón	4 473	575	3 898
Simacota	8 910	2 224	6 686
Socorro	29 076	22 997	6 079
Suaita	10 975	1 969	9 006
Sucre	9 256	432	8 824
Suratá	3 662	672	2 990
Tona	6 690	509	6 181
Valle de San José	5 315	1 818	3 497
Vélez	19 755	9 690	10 065
Vetas	2 349	1 169	1 180
Villanueva	6 978	3 505	3 473
Zapatoca	9 449	5 786	3 663

70 Sucre

Total	772 010	493 860	278 150
Sincelejo	237 618	219 639	17 979
Buenavista	8 962	7 256	1 706
Caimito	11 048	2 938	8 110
Colosó	6 214	3 065	3 149
Corozal	57 756	45 402	12 354
Coveñas	11 331	3 121	8 210
Chalán	4 188	2 537	1 651
El Roble	9 433	3 713	5 720
Galeras	17 297	10 443	6 854
Guaranda	15 498	5 696	9 802
La Unión	10 346	5 112	5 234
Los Palmitos	19 315	8 871	10 444
Majagual	31 657	9 482	22 175
Morroa	12 846	5 496	7 350
Ovejas	21 658	11 197	10 461
Palmito	11 361	4 440	6 921
Sampués	36 481	18 309	18 172
San Benito Abad	22 972	5 546	17 426
San Juan de Betulia	12 378	6 283	6 095
San Marcos	50 679	29 504	21 175

Cuadro CI (continuación)**Población ajustada¹ a 30 de junio de 2005, por área,
según departamentos y municipios**

Departamentos y municipios	Total	Cabecera	Resto
San Onofre	46 383	18 132	28 251
San Pedro	16 415	11 007	5 408
San Luis de Sincé	30 648	22 144	8 504
Sucre	22 463	6 884	15 579
Santiago de Tolú	28 108	22 318	5 790
Tolúviejo	18 955	5 325	13 630
73 Tolima			
Total	1 365 342	896 095	469 247
Ibagué	498 401	468 647	29 754
Alpujarra	5 174	1 822	3 352
Alvarado	8 972	3 158	5 814
Ambalema	7 674	5 810	1 864
Anzoátegui	16 422	2 045	14 377
Armero	13 064	8 864	4 200
Ataco	21 942	4 602	17 340
Cajamarca	19 789	9 361	10 428
Carmen de Apicalá	8 394	6 277	2 117
Casabianca	6 909	1 503	5 406
Chaparral	46 712	25 338	21 374
Coello	9 017	1 533	7 484
Coyaima	28 056	4 224	23 832
Cunday	10 689	2 326	8 363
Dolores	9 164	3 658	5 506
Espinal	76 226	55 787	20 439
Falan	9 277	1 688	7 589
Flandes	27 943	23 709	4 234
Fresno	31 317	14 442	16 875
Guamo	34 781	16 353	18 428
Herveo	9 142	2 265	6 877
Honda	27 310	26 417	893
Icononzo	11 649	3 336	8 313
Lérida	19 489	15 218	4 271
Líbano	42 269	26 188	16 081
Mariquita	32 933	23 529	9 404
Melgar	32 774	26 829	5 945
Murillo	5 075	1 609	3 466
Natagaima	23 212	13 540	9 672
Ortega	33 873	7 566	26 307
Palocabildo	9 609	2 701	6 908
Piedras	5 427	1 623	3 804
Planadas	29 417	7 208	22 209
Prado	8 761	3 476	5 285
Purificación	27 873	15 648	12 225

Cuadro CI (continuación)
Población ajustada¹ a 30 de junio de 2005, por área,
según departamentos y municipios

Departamentos y municipios	Total	Cabecera	Resto
Rioblanco	25 636	4 315	21 321
Roncesvalles	6 269	1 795	4 474
Rovira	21 665	9 408	12 257
Saldaña	14 990	8 298	6 692
San Antonio	15 331	4 450	10 881
San Luis	19 262	3 705	15 557
Santa Isabel	6 565	2 267	4 298
Suárez	4 519	1 945	2 574
Valle de San Juan	6 178	2 470	3 708
Venadillo	18 769	13 324	5 445
Villahermosa	11 196	3 446	7 750
Villarrica	6 226	2 372	3 854

76 Valle del Cauca

Total	4 161 425	3 593 410	568 015
Cali	2 119 908	2 083 171	36 737
Alcalá	17 568	9 303	8 265
Andalucía	18 136	14 058	4 078
Ansermanuevo	20 692	11 712	8 980
Argelia	6 693	3 088	3 605
Bolívar	15 360	3 726	11 634
Buenaventura	328 794	292 947	35 847
Guadalajara de Buga	116 893	99 893	17 000
Bugalagrande	21 601	11 500	10 101
Caicedonia	30 947	24 140	6 807
Calima	15 497	9 171	6 326
Candelaria	70 296	19 620	50 676
Cartago	124 831	122 001	2 830
Dagua	35 270	8 307	26 963
El Águila	10 689	2 471	8 218
El Cairo	9 356	2 912	6 444
El Cerrito	54 598	33 302	21 296
El Dovio	9 548	5 396	4 152
Florida	56 008	41 057	14 951
Ginebra	19 268	8 000	11 268
Guacarí	31 802	18 701	13 101
Jamundí	96 993	65 758	31 235
La Cumbre	11 122	2 290	8 832
La Unión	31 798	24 302	7 496
La Victoria	14 134	9 550	4 584
Obando	14 380	9 757	4 623
Palmira	284 470	228 122	56 348
Pradera	48 843	42 246	6 597
Restrepo	15 805	8 532	7 273

Cuadro CI (continuación)
Población ajustada¹ a 30 de junio de 2005, por área,
según departamentos y municipios

Departamentos y municipios	Total	Cabecera	Resto
Riofrío	17 376	5 451	11 925
Roldanillo	34 698	24 155	10 543
San Pedro	15 784	5 982	9 802
Sevilla	47 872	35 061	12 811
Toro	15 913	9 487	6 426
Trujillo	18 667	7 466	11 201
Tuluá	187 275	160 922	26 353
Ulloa	5 745	2 658	3 087
Versalles	8 270	4 055	4 215
Vijes	9 787	5 857	3 930
Yotoco	15 563	7 557	8 006
Yumbo	92 192	80 927	11 265
Zarzal	40 983	28 799	12 184
81 Arauca			
Total	232 118	140 445	91 673
Arauca	75 557	62 634	12 923
Araucuita	36 745	15 078	21 667
Cravo Norte	3 661	2 391	1 270
Fortul	21 851	10 009	11 842
Puerto Rondón	3 962	2 655	1 307
Saravena	42 766	28 544	14 222
Tame	47 576	19 134	28 442
85 Casanare			
Total	295 353	200 952	94 401
Yopal	106 822	90 218	16 604
Aguazul	28 327	20 411	7 916
Chámeza	1 820	1 159	661
Hato Corozal	10 091	3 613	6 478
La Salina	1 310	514	796
Maní	11 177	7 078	4 099
Monterrey	12 751	10 218	2 533
Nunchía	8 420	1 837	6 583
Orocué	7 717	4 109	3 608
Paz de Ariporo	27 146	16 480	10 666
Pore	7 968	3 685	4 283
Recetor	2 608	833	1 775
Sabanalarga	3 434	1 546	1 888
Sácama	1 706	1 043	663
San Luis de Palenque	7 415	1 856	5 559
Támara	7 118	2 022	5 096
Tauramena	16 239	10 153	6 086

Cuadro CI (continuación)
Población ajustada¹ a 30 de junio de 2005, por área,
según departamentos y municipios

Departamentos y municipios	Total	Cabecera	Resto
Trinidad	11 478	6 133	5 345
Villanueva	21 806	18 044	3 762
86 Putumayo			
Total	310 132	135 616	174 516
Mocoa	35 755	25 751	10 004
Colón	5 166	2 935	2 231
Orito	43 654	17 207	26 447
Puerto Asís	55 759	27 609	28 150
Puerto Caicedo	14 206	4 144	10 062
Puerto Guzmán	22 679	3 706	18 973
Puerto Leguízamo	16 044	7 108	8 936
Sibundoy	13 270	9 148	4 122
San Francisco	6 808	3 713	3 095
San Miguel	21 838	4 752	17 086
Santiago	9 209	3 133	6 076
Valle del Guamuez	44 959	17 341	27 618
Villagarzón	20 785	9 069	11 716
88 Archipiélago de San Andrés, Providencia y Santa Catalina			
Total	70 554	50 473	20 081
San Andrés	65 627	48 421	17 206
Providencia	4 927	2 052	2 875
91 Amazonas			
Total	67 726	25 659	42 067
Leticia	37 832	23 811	14 021
CD El Encanto	4 376	--	4 376
CD La Chorrera	3 337	--	3 337
CD La Pedrera	3 711	--	3 711
CD La Victoria	979	--	979
CD Mirití - Paraná	1 643	--	1 643
CD Puerto Alegría	1 277	--	1 277
CD Puerto Arica	1 440	--	1 440
Puerto Nariño	6 983	1 848	5 135
CD Puerto Santander	2 373	--	2 373
CD Tarapacá	3 775	--	3 775
94 Guainía			
Total	35 230	10 793	24 437
Inírida	17 866	10 793	7 073

Cuadro CI (conclusión)**Población ajustada¹ a 30 de junio de 2005, por área,
según departamentos y municipios**

Departamentos y municipios	Total	Cabecera	Resto
CD Barranco Minas	4 384	--	4 384
CD Mapiripana	3 072	--	3 072
CD San Felipe	1 362	--	1 362
CD Puerto Colombia	3 753	--	3 753
CD La Guadalupe	225	--	225
CD Cacahual	1 592	--	1 592
CD Pana Pana	2 224	--	2 224
CD Morichal	752	--	752
95 Guaviare			
Total	95 551	49 789	45 762
San José del Guaviare	53 994	34 863	19 131
Calamar	11 183	4 806	6 377
El Retorno	19 063	7 348	11 715
Miraflores	11 311	2 772	8 539
97 Vaupés			
Total	39 279	13 876	25 403
Mitú	28 382	13 066	15 316
Carurú	3 242	635	2 607
CD Pacoa	4 459	--	4 459
Taraira	1 048	175	873
CD Papunaua	879	--	879
CD Yavaraté	1 269	--	1 269
99 Vichada			
Total	55 872	21 035	34 837
Puerto Carreño	13 288	10 032	3 256
La Primavera	10 616	4 829	5 787
Santa Rosalía	3 250	1 862	1 388
Cumaribo	28 718	4 312	24 406

Fuente: DANE

¹ A nivel nacional y departamental, población corregida por conciliación censal del período 1985 - 2005. A nivel municipal, población corregida utilizando variables sintomáticas y controlada por los totales departamentales ajustados. Los datos están referidos a 30 de junio de 2005.

² Información provisoria. "El DANE tiene conocimiento de la existencia de controversias sobre los límites de este municipio, cuya resolución se tramita ante las autoridades competentes. tan pronto los límites sean establecidos en forma definitiva, el DANE entregará la certificación de población a partir de dicha fecha".

CD: Corregimiento Departamental

--: No aplica

Nota: los municipios o corregimientos departamentales que en este cuadro presentan menor población que en el cuadro 4.3, se debe a que la fecha en que fueron censados es posterior a 30 de junio de 2005 y no tuvieron ajustes representativos de población.

Diseño y diagramación en la Dirección de Difusión, Mercadeo y Cultura
Estadística del Departamento Administrativo Nacional de Estadística –DANE
Abril de 2008