

Resultados Censo Nacional de Población y Vivienda 2018

Popayán, Cauca

Agosto 14 de 2019



**El futuro
es de todos**

**Gobierno
de Colombia**

Población censada por sexo y edad

Avance en el proceso de transición demográfica asociado con el marcado cambio en la fecundidad, el descenso de la mortalidad, la acelerada urbanización y el crecimiento económico.

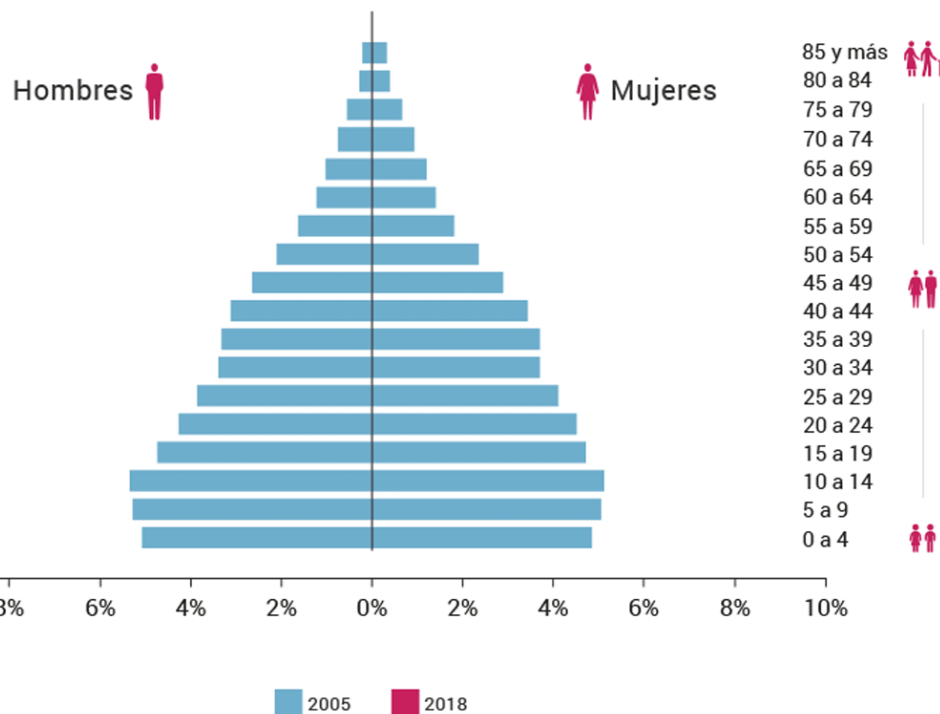

Colombia. Distribución de la población por sexo y edad en los censos históricos

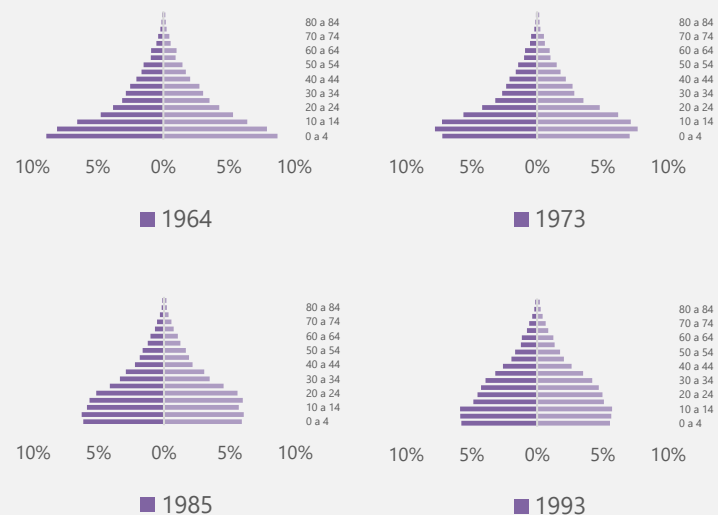

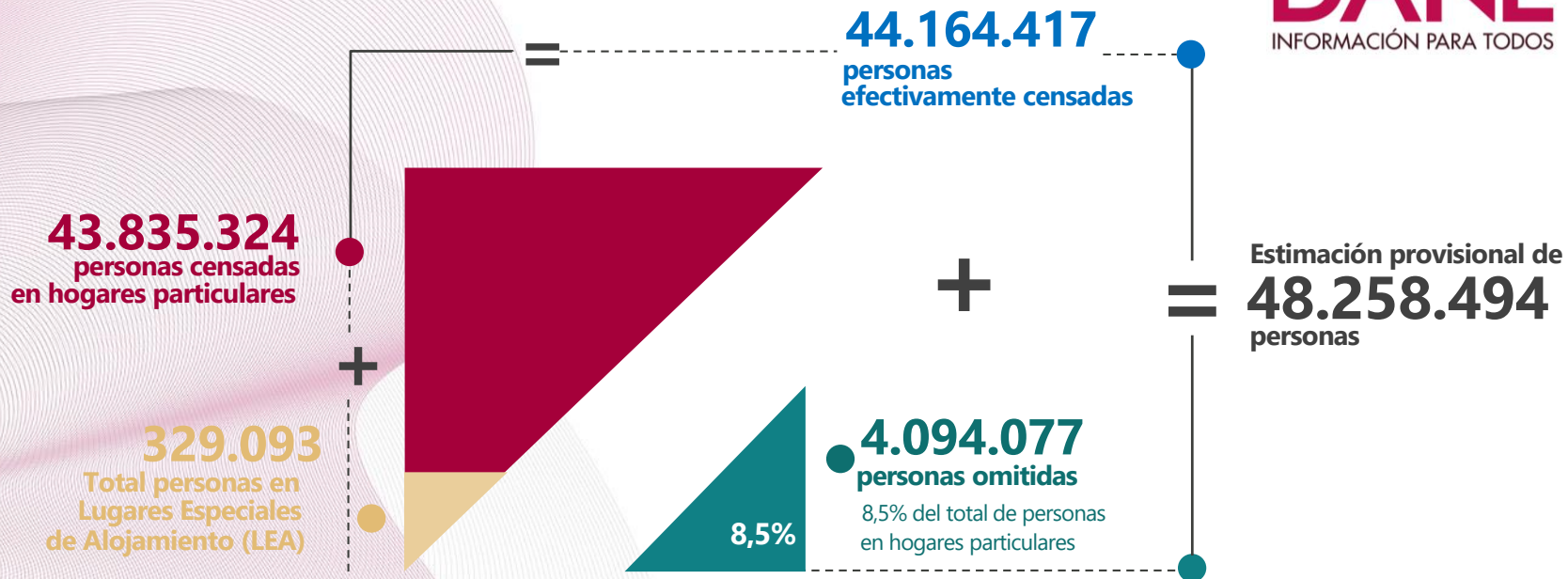

El futuro
es de todos

Gobierno
de Colombia

13.480.729
viviendas
con hogares particulares



14.243.223
hogares
particulares

Viviendas, Hogares y Personas (VIHOPE)

- **Incremento** porcentual de **población** del **6,5%** en el periodo intercensal 2005-2018
- Variación porcentual positiva del **34,7%** en **hogares**.
- **En viviendas ocupadas con personas presentes**, se incrementa en **38,4%**, con una variación **promedio anual** de **2,5%**

Colombia, variación porcentual / 2005-2018 por área

| | TOTAL | CABECERA | CENTROS POBLADOS Y RURAL DISPERSO | |
|--|-------|----------|-----------------------------------|-----------------------------------|
| TOTAL UNIDADES DE VIVIENDAS CON PERSONAS PRESENTES | 2,5 | 2,6 | 1,05 | Crecimiento Promedio Anual (%) |
| | 38,4 | 40,80 | 30,3 | Variación (%) periodo intercensal |

Colombia. Población censada, variación porcentual intercensal a nivel municipal 2005-2018

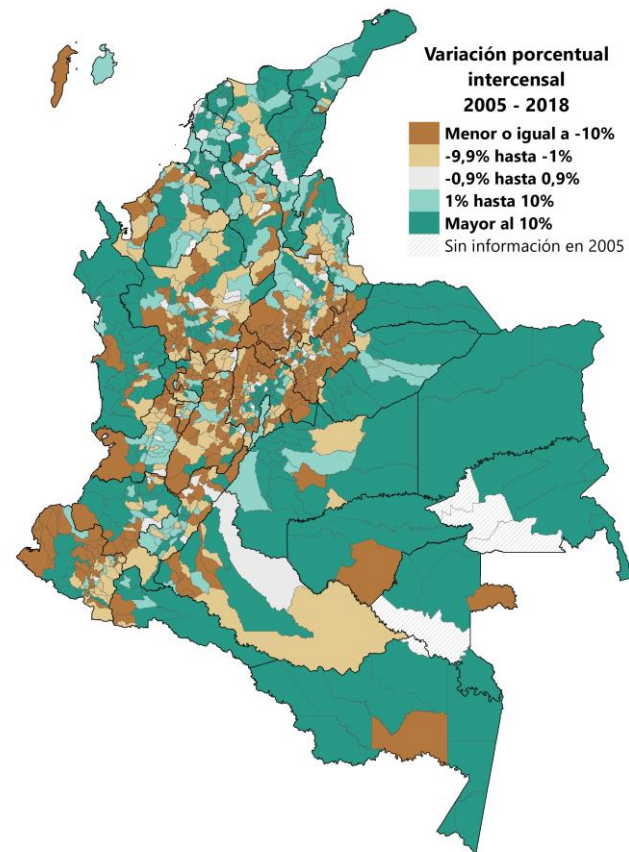

Participación relativa de población departamental

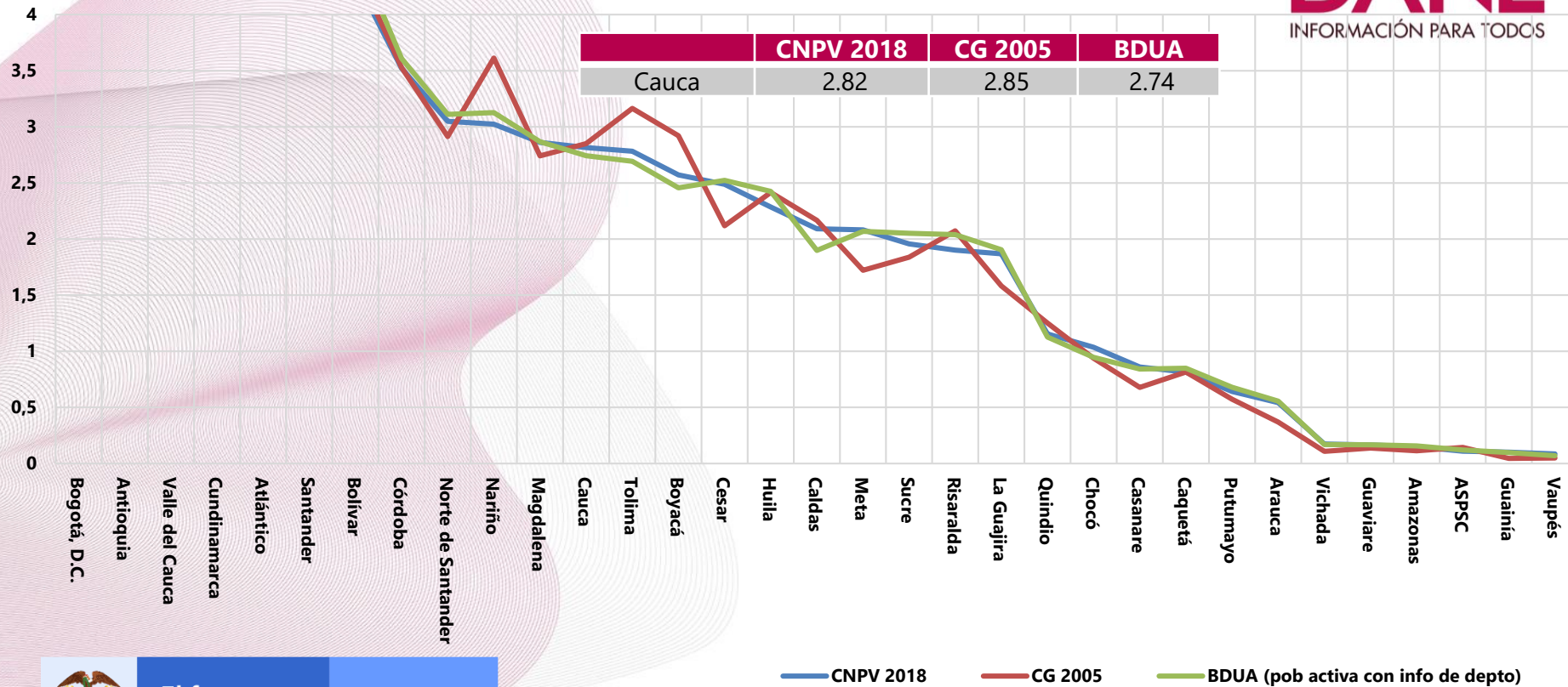

El futuro es de todos

Gobierno de Colombia

CONTRASTE PRELIMINAR CON BDUA

Se muestran las estructuras de población de la base complementada con la base preliminar del CNPV.

Se observan estructuras similares, y una omisión de personas en todas las edades, lo cual permite inferir preliminarmente que no hay una focalización temática de la omisión, sino una población complementada que se parece a la censada y que la omisión se dio en hogares completos y no en personas dentro de los hogares.

Documento presentado a la CGR en marzo de 2019



El futuro
es de todos

Gobierno
de Colombia

Estructura de población de la tabla complemento y el CNPV

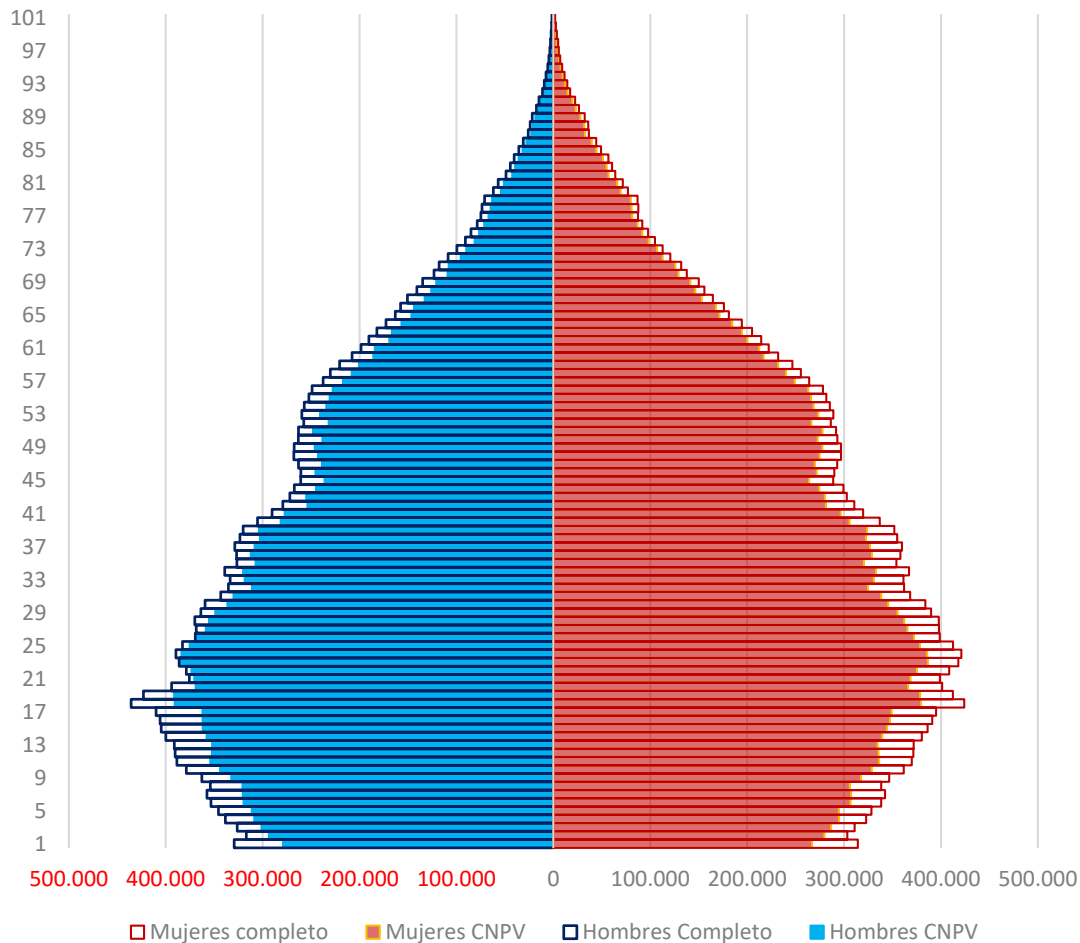

¿El país que somos es el que creíamos ser a partir de la encuesta de calidad de vida 2018?

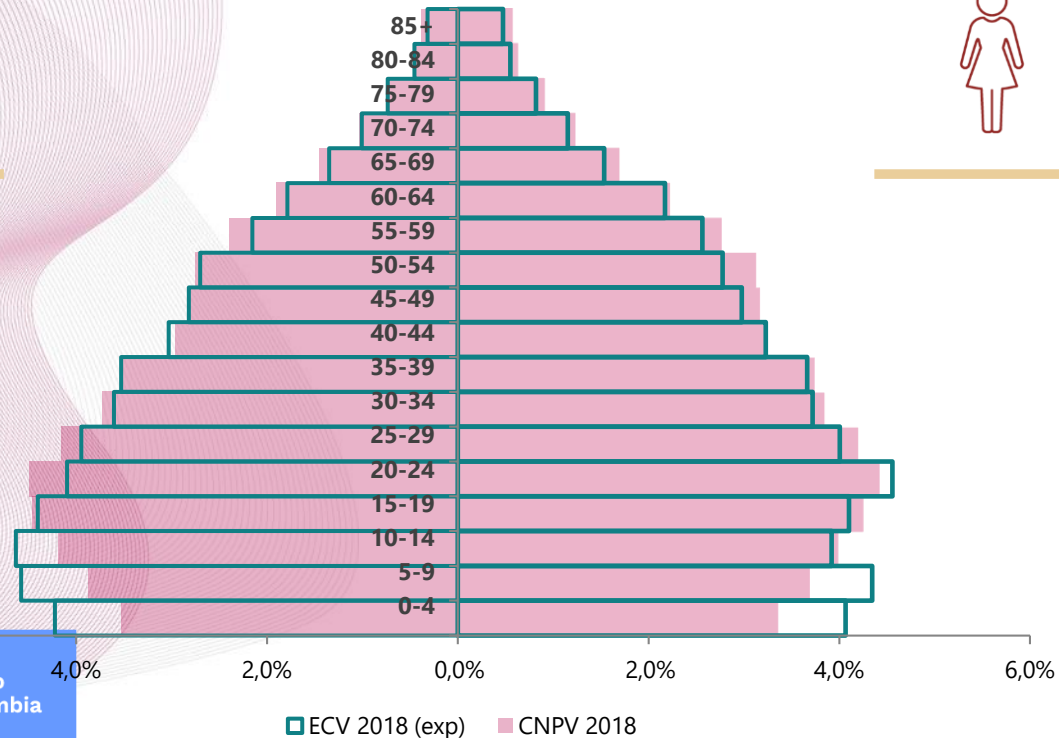

El futuro es de todos

6.0%

Gobierno de Colombia

4.0%

2.0%

0.0%

2.0%

4.0%

6.0%

■ ECV 2018 (exp) ■ CNPV 2018



| Código departamento | Departamento | Total personas general | | Código departamento | Departamento | Total personas general |
|---------------------|--------------|------------------------|--|---------------------|-----------------------|------------------------|
| 05 | Antioquia | 5,974,788 | | 54 | Norte de Santander | 1,346,806 |
| 08 | Atlántico | 2,342,265 | | 63 | Quindío | 509,640 |
| 11 | Bogotá, D.C. | 7,181,469 | | 66 | Risaralda | 839,597 |
| 13 | Bolívar | 1,909,460 | | 68 | Santander | 2,008,841 |
| 15 | Boyacá | 1,135,698 | | 70 | Sucre | 864,036 |
| 17 | Caldas | 923,472 | | 73 | Tolima | 1,228,763 |
| 18 | Caquetá | 359,602 | | 76 | Valle del Cauca | 3,789,874 |
| 19 | Cauca | 1,243,503 | | 81 | Arauca | 239,503 |
| 20 | Cesar | 1,098,577 | | 85 | Casanare | 379,892 |
| 23 | Córdoba | 1,555,596 | | 86 | Putumayo | 283,197 |
| 25 | Cundinamarca | 2,792,877 | | 88 | San Andrés, Prov y SC | 48,299 |
| 27 | Chocó | 457,412 | | 91 | Amazonas | 66,056 |
| 41 | Huila | 1,009,548 | | 94 | Guainía | 44,431 |
| 44 | La Guajira | 825,364 | | 95 | Guaviare | 73,081 |
| 47 | Magdalena | 1,263,788 | | 97 | Vaupés | 37,690 |
| 50 | Meta | 919,129 | | | Vichada | 76,642 |
| 52 | Nariño | 1,335,521 | | | Total general | 44,164,417 |

Fuente: DANE – CNPV 2018,

El contraste con BDUA tiene como referente 1.247.950 personas activas con información de departamento, presentando una diferencia de 4.447, un potencial de omisión de apenas el 0,35%

Contenido

- 1. Reporte de cobertura en Cauca.**
- 2. Reporte general del VIHOPE en Cauca y Popayán.**
- 3. Indicadores demográficos.**
- 4. Reporte de nacimientos y defunciones en EEVV y migración.**
- 5. Hogares según tamaño y distribución de la población, CNPV 2018**
- 6. Cobertura de Servicios Públicos**



1. Reporte de cobertura de las unidades o predios censados con respecto al marco censal en Cauca y municipios – CNPV 2018

| Cauca | |
|---|----------------|
| Cobertura en unidades / predios | 465.867 |
| Marco Censal | 386.616 |
| Porcentaje con relación al marco | 120,5% |

| MUNICIPIO | COBERTURA UNIDADES / PREDIOS | MARCO CENSAL | % |
|----------------|------------------------------|---------------|---------------|
| POPAYÁN | 117.056 | 90.731 | 129,0% |
| ALMAGUER | 14.080 | 13.987 | 100,7% |
| ARGELIA | 6.670 | 6.167 | 108,2% |
| BALBOA | 5.707 | 4.792 | 119,1% |
| BOLÍVAR | 26.702 | 26.418 | 101,1% |
| BUENOS AIRES | 8.516 | 8.342 | 102,1% |
| CAJIBÍO | 11.116 | 10.765 | 103,3% |
| CALDONO | 7.004 | 6.829 | 102,6% |
| CALOTO | 7.147 | 6.013 | 118,9% |
| CORINTO | 8.873 | 7.210 | 123,1% |
| EL TAMBO | 18.206 | 17.856 | 102,0% |
| FLORENCIA | 2.616 | 2.504 | 104,5% |
| GUACHENÉ | 10.178 | 9.660 | 105,4% |
| INZÁ | 6.637 | 6.511 | 101,9% |

Fuente: DANE – CNPV 2018.

1. Reporte de cobertura municipios de Cauca – CNPV 2018

| MUNICIPIO | COBERTURA UNIDADES / PREDIOS | MARCO CENSAL | % | MUNICIPIO | COBERTURA UNIDADES / PREDIOS | MARCO CENSAL | % |
|---------------|------------------------------|--------------|--------|------------------------|------------------------------|--------------|--------|
| JAMBALÓ | 1.333 | 889 | 149,9% | SAN SEBASTIÁN | 8.348 | 8.246 | 101,2% |
| LA SIERRA | 5.017 | 4.727 | 106,1% | SANTANDER DE QUILICHAO | 37.626 | 31.081 | 121,1% |
| LA VEGA | 9.517 | 9.357 | 101,7% | SANTA ROSA | 630 | 580 | 108,6% |
| MERCADERES | 9.775 | 9.378 | 104,2% | SILVIA | 5.926 | 4.815 | 123,1% |
| MIRANDA | 10.972 | 9.068 | 121,0% | SOTARA | 4.734 | 4.652 | 101,8% |
| MORALES | 7.086 | 6.427 | 110,3% | SUÁREZ | 7.546 | 6.560 | 115,0% |
| PADILLA | 4.681 | 4.350 | 107,6% | SUCRE | 3.300 | 3.145 | 104,9% |
| PAEZ | 4.642 | 4.065 | 114,2% | TIMBÍO | 12.457 | 10.797 | 115,4% |
| PATÍA | 11.835 | 10.453 | 113,2% | TORIBIO | 2.230 | 1.742 | 128,0% |
| PIAMONTE | 2.498 | 2.110 | 118,4% | TOTORÓ | 4.135 | 3.966 | 104,3% |
| PIENDAMÓ | 14.152 | 12.741 | 111,1% | VILLA RICA | 9.775 | 6.635 | 147,3% |
| PUERTO TEJADA | 16.528 | 13.148 | 125,7% | GUAPI | 6.795 | 4602 | 147,7% |
| PURACÉ | 3.065 | 2.859 | 107,2% | LÓPEZ | 1.798 | 1606 | 112,0% |
| ROSAS | 4.238 | 4.081 | 103,8% | TIMBIQUÍ | 4.720 | 4024 | 117,3% |



Popayán

(Cabecera)

(Centros poblados)

(Rural disperso)

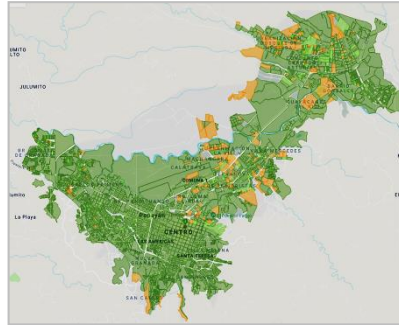
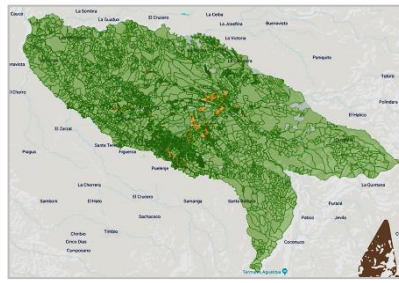

Reporte GEOVISOR CNPV

| | Valor |
|-----------------------------------|---------|
| Unidades de cobertura reportadas | 12.570 |
| Unidades censadas | 120.682 |
| Unidades de observación esperadas | 87.996 |

| | Valor |
|-----------------------------------|--------|
| Unidades de cobertura reportadas | 3.259 |
| Unidades censadas | 96.327 |
| Unidades de observación esperadas | 73.959 |

| | Valor |
|-----------------------------------|-------|
| Unidades de cobertura reportadas | 405 |
| Unidades censadas | 6.637 |
| Unidades de observación esperadas | 4.364 |

| | Valor |
|-----------------------------------|--------|
| Unidades de cobertura reportadas | 8.906 |
| Unidades censadas | 17.718 |
| Unidades de observación esperadas | 9.673 |

CONVENCIONES

- UC que ha superado el total de unidades de observación esperadas
- UC que ha superado el 90% de unidades de observación esperadas
- UC que no ha superado el 90% de unidades de observación esperadas
- UC sin información reportada

Las unidades de cobertura (UC), con viviendas ocupadas con personas ausentes (VOCPA), no se distribuyen de manera aleatoria ni dispersa.

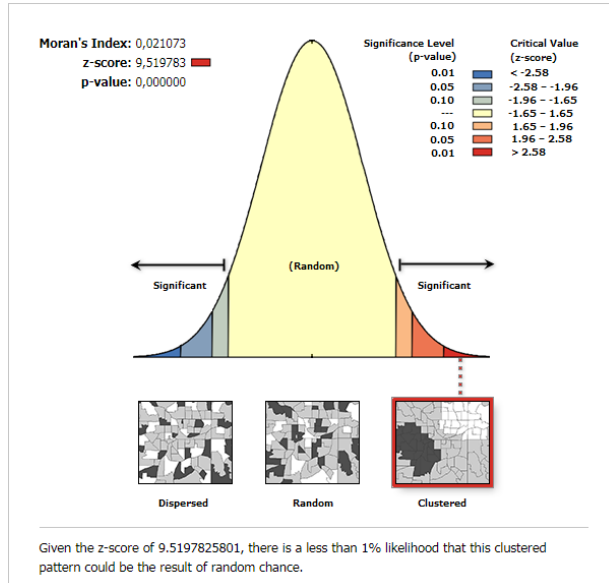

Indicador de asociación espacial Viviendas con personas ausentes o rechazos

- Valores altos concentrados
- Valores atípicos (altos rodeados de bajos)
- Valores bajos/No significativo

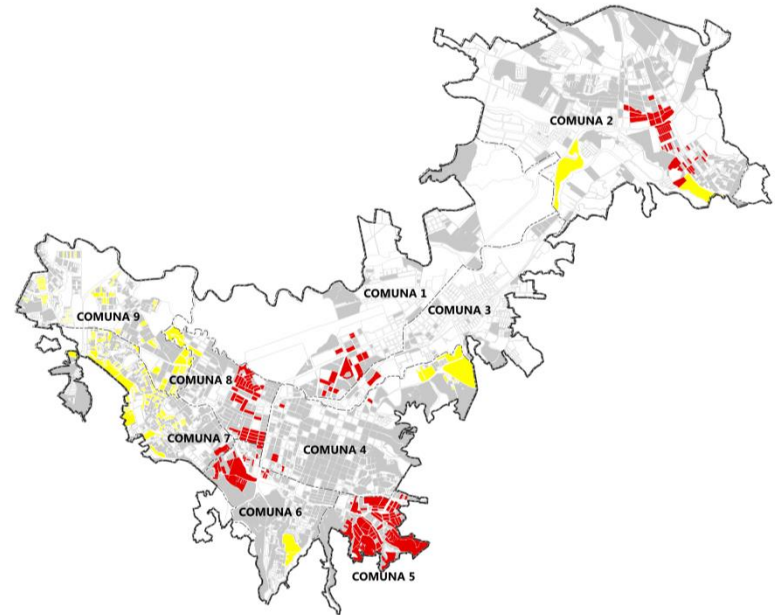

El DANE diseñó y dispuso un marco de referencia espacial (Marco) para la planeación y ejecución de la operación en campo.

Esta base se generó tomando como referencia el Marco de catastro nacional, la interpretación de imágenes satelitales y el conteo focalizado en campo de edificaciones nuevas.

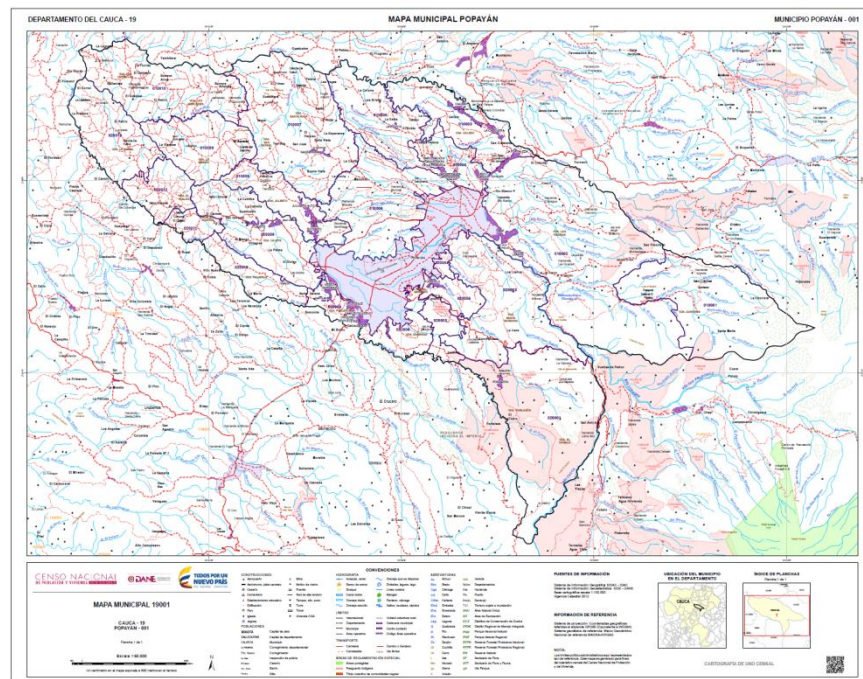
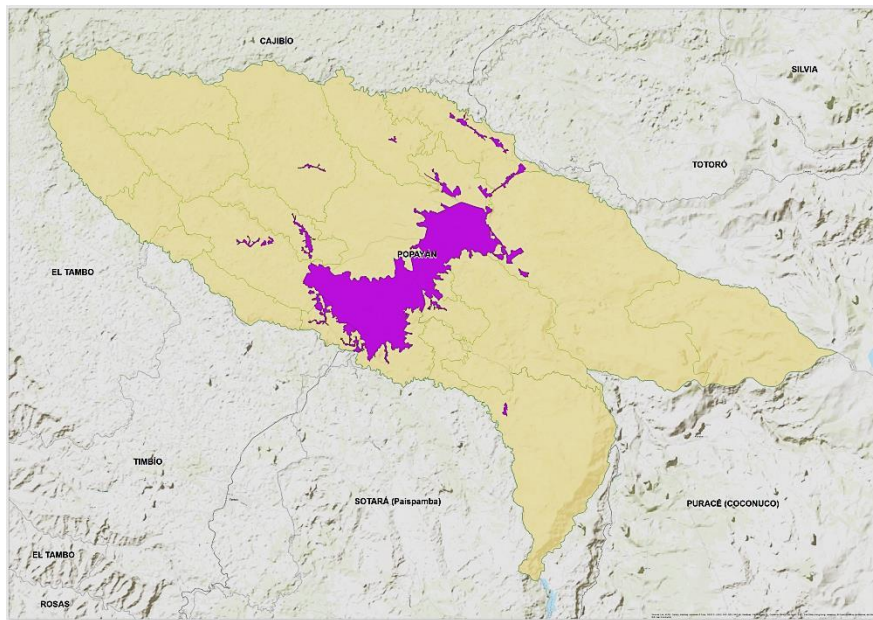

2. Reporte general del VIHOPE en Cauca y Popayán - CNPV 2018 y CG 2005

- Reporte de Viviendas con personas presentes, hogares particulares y Lugares Especiales de Alojamiento

| Entidad Territorial | Total Hogares Particulares | | Total Viviendas Ocupadas con personas presentes | | Total Lugares Especiales de Alojamiento (LEA) | | Personas por hogar (promedio) | |
|---------------------|----------------------------|------------|---|-----------|---|---------|-------------------------------|---------|
| | CNPV 2018 | CG 2005 | CNPV 2018 | CG 2005 | CNPV 2018 | CG 2005 | CNPV 2018 | CG 2005 |
| Colombia | 14.243.223 | 10.570.899 | 13.480.729 | 9.742.928 | 9.606 | 7.075 | 3,1 | 3,9 |
| Cauca | 432.493 | 290.936 | 367.793 | 266.213 | 324 | 143 | 2,9 | 4,0 |
| Popayán | 96.983 | 67.424 | 84.936 | 59.757 | 181 | 30 | 2,8 | 3,8 |

- Reporte de personas

| Entidad Territorial | Total Personas censadas | | Total Personas censadas en Hogares particulares | | Total Personas censadas en LEA | |
|---------------------|-------------------------|------------|---|------------|--------------------------------|---------|
| | CNPV 2018 | CG 2005 | CNPV 2018 | CG 2005 | CNPV 2018 | CG 2005 |
| Colombia | 44.164.417 | 41.468.384 | 43.835.324 | 41.174.853 | 329.093 | 293.531 |
| Cauca | 1.243.503 | 1.182.022 | 1.235.534 | 1.176.026 | 7.969 | 5.996 |
| Popayán | 277.270 | 258.653 | 272.901 | 255.707 | 4.369 | 2.946 |



El futuro
es de todos

Gobierno
de Colombia



Las áreas construidas en el periodo 2001-2015 se encuentran con cobertura del CNPV

Concentración de la población en Popayán

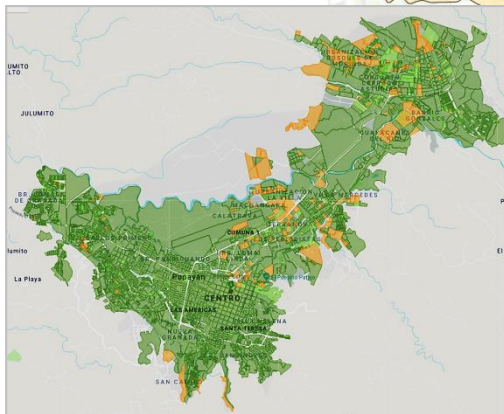
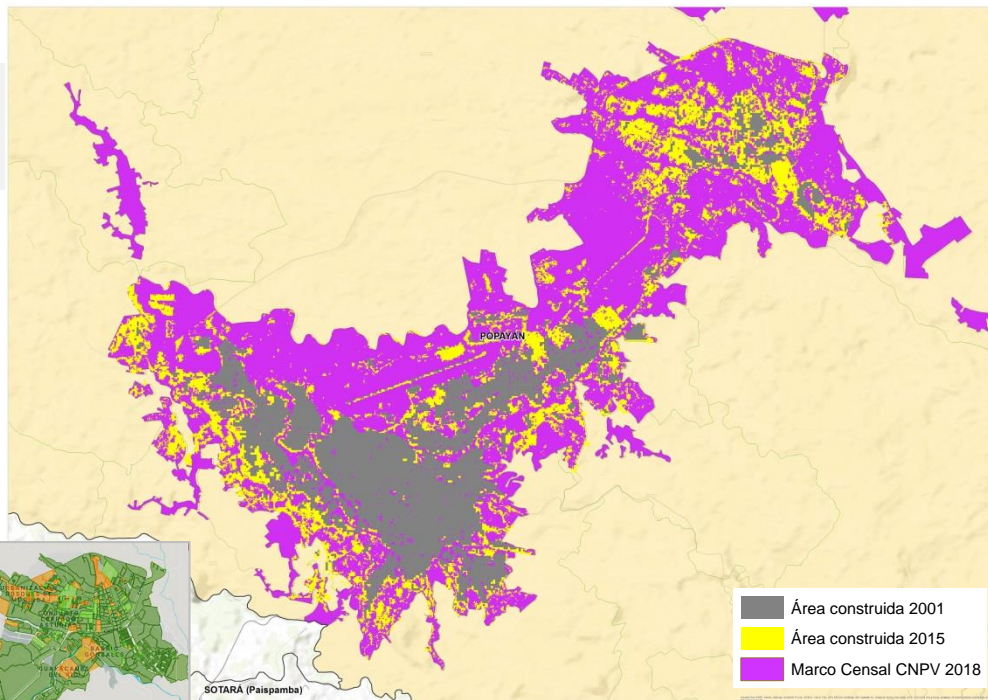
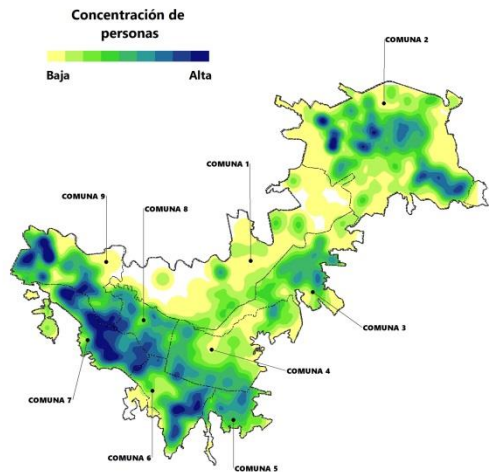



Concentración de viviendas en el rural disperso El Cauca

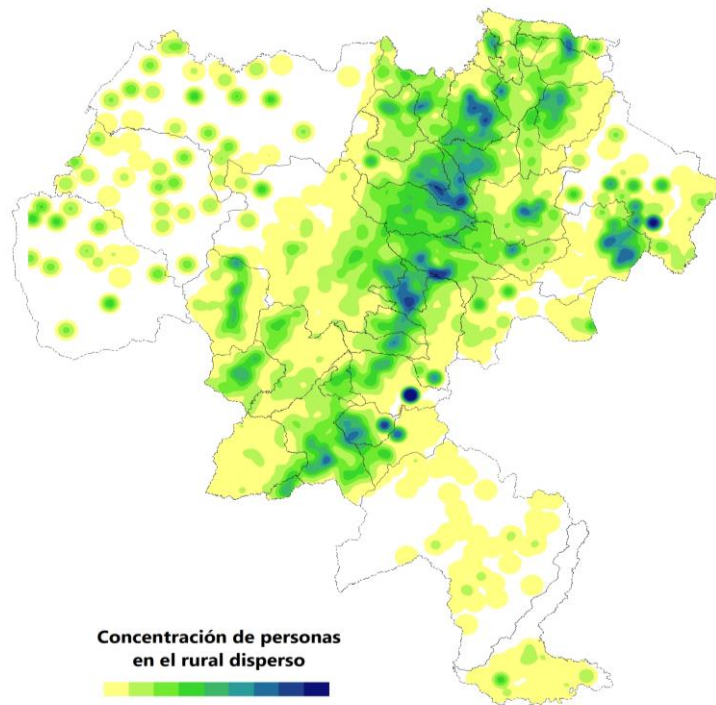

Personas por hogar en el Departamento de el Cauca

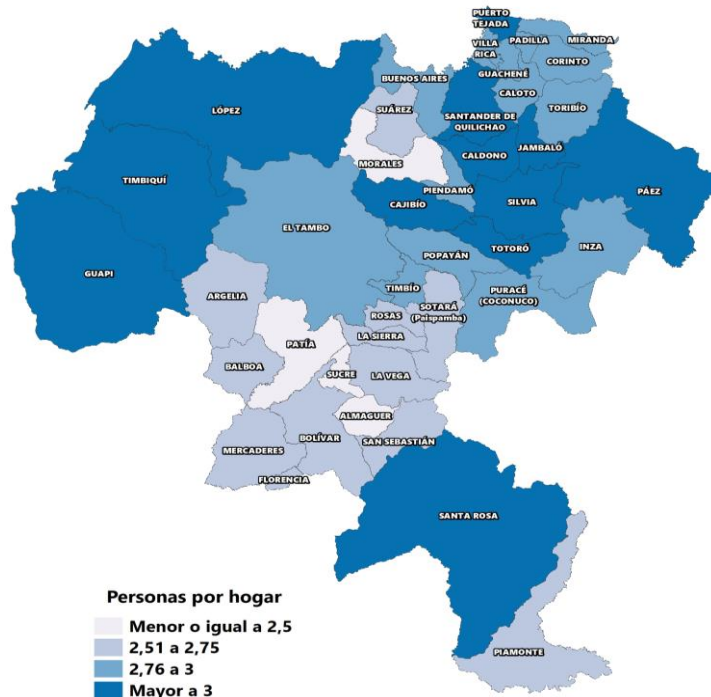

Variación porcentual de viviendas, hogares y personas entre el CG2005 y CNPV 2018, de los municipios de la Provincia Centro

| Provincia: | CENTRO | | |
|------------------------|---|---------|----------------------------------|
| Municipio | Viviendas ocupadas con personas presentes | Hogares | Personas en Hogares particulares |
| 19001 - Popayán | 42,1% | 43,8% | 6,7% |
| 19130 - Cajibío | 14,7% | 24,6% | -7,3% |
| 19256 - El Tambo | 55,1% | 57,2% | 12,4% |
| 19392 - La Sierra | 16,7% | 30,0% | -8,3% |
| 19473 - Morales | 57,6% | 116,0% | 22,0% |
| 19548 - Piendamó - Tun | 17,4% | 30,1% | -7,6% |
| 19622 - Rosas | 15,3% | 5,9% | -18,0% |
| 19760 - Sotara | -16,5% | 7,1% | -24,9% |
| 19807 - Timbío | 32,4% | 43,8% | 6,6% |

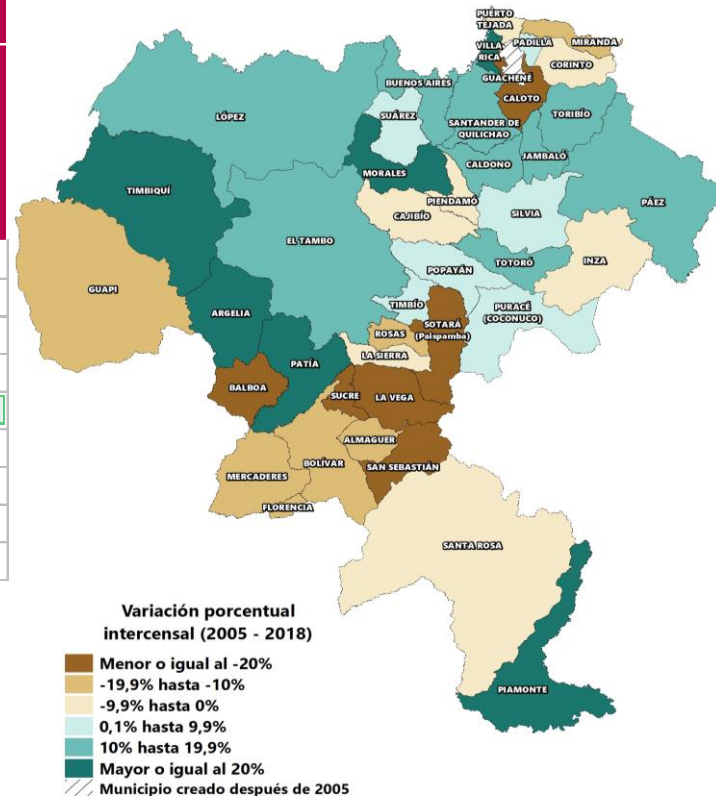

El futuro es de todos

Gobierno de Colombia

Estructura por grupos quinquenales de edad CNPV 2018 y CG 2005

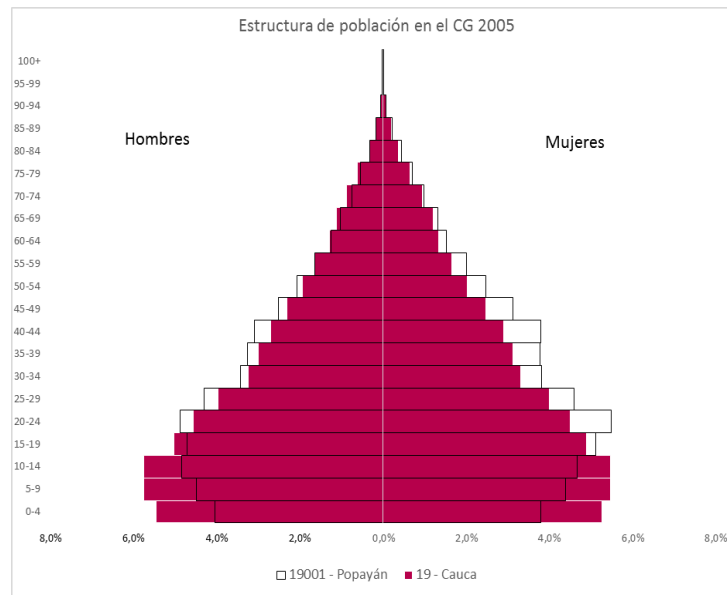
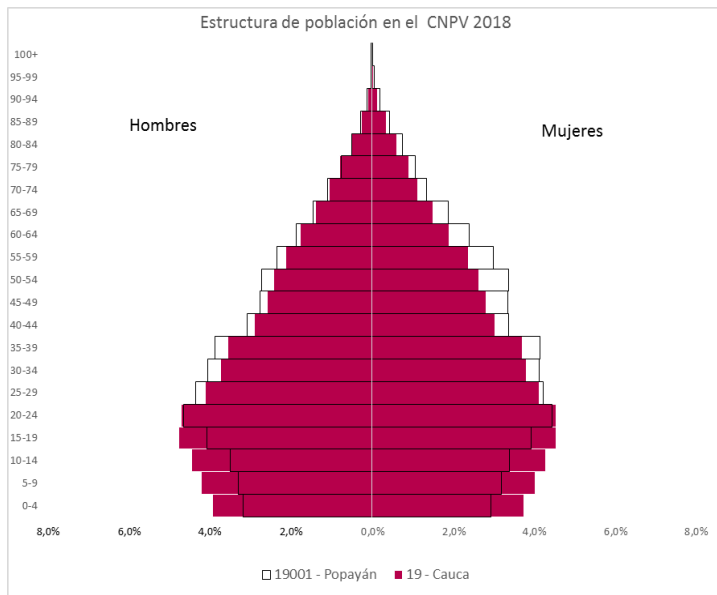

Cambio en la forma de la pirámide de población. Reducción de la base y ensanchamiento de la cúspide, indica reducción de la tasa de natalidad.

Indicadores Demográficos CNPV 2018 y CG 2005

| INDICADORES DEMOGRÁFICOS | Colombia | | Cauca | | Popayán | |
|-----------------------------------|-----------|---------|-----------|---------|-----------|---------|
| | CNPV 2018 | CG 2005 | CNPV 2018 | CG 2005 | CNPV 2018 | CG 2005 |
| Porcentaje de hombres | 48,8% | 49,0% | 49,5% | 49,8% | 48,1% | 47,4% |
| Porcentaje de mujeres | 51,2% | 51,0% | 50,5% | 50,2% | 51,9% | 52,6% |
| Relación de masculinidad | 95,5 | 96,2 | 98,1 | 99,4 | 92,6 | 90,1 |
| Índice de dependencia demográfica | 46,5 | 58,8 | 50,7 | 66,3 | 42,1 | 49,2 |
| Índice de envejecimiento | 40,4 | 20,5 | 36,0 | 20,0 | 51,4 | 25,3 |
| Relación niños mujer | 25,6 | 36,8 | 28,9 | 42,4 | 22,2 | 26,4 |
| Población entre 0 y 14 años (%) | 22,6% | 30,7% | 24,7% | 33,2% | 19,6% | 26,3% |
| Población entre 15 y 64 años (%) | 68,3% | 63,0% | 66,4% | 60,1% | 70,4% | 67,0% |
| Población mayor a 65 (%) | 9,1% | 6,3% | 8,9% | 6,6% | 10,1% | 6,7% |

Según los resultados definitivos del CNPV 2018 en Popayán:

- La población de sexo masculino corresponde a 48,1% del total poblacional.
- La razón de masculinidad es 92,6. Es decir, por cada 100 mujeres que residen 92,6 hombres.

Según los resultados definitivos del CG 2005 en Popayán:

- La población de sexo masculino corresponde a 47,4% del total poblacional.
- La razón de masculinidad es 90,1 hombres por cada 100 mujeres.

Estructura por grupos quinquenales de edad CNPV 2018 y BDUA

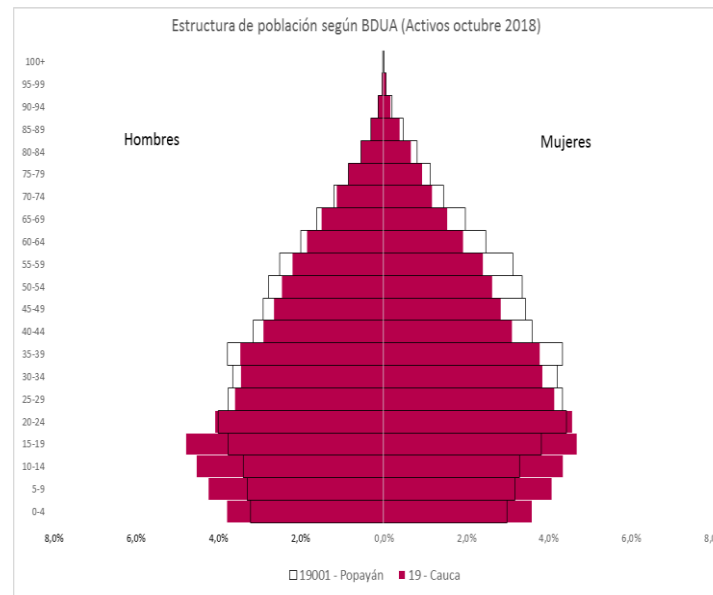
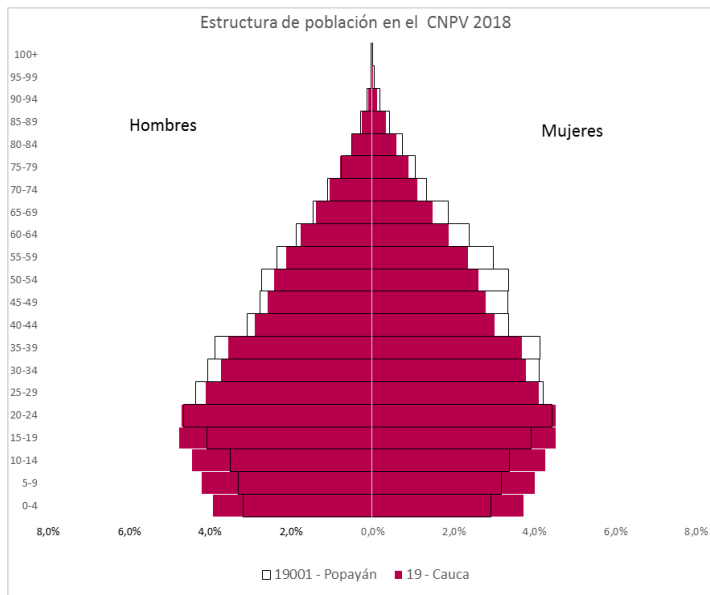

| Fuente | Entidad territorial | Total Personas | Hombres | Mujeres |
|-----------|---------------------|----------------|---------|---------|
| BDUA | Cauca | 1.247.950 | 608.052 | 639.898 |
| | Popayán | 295.438 | 138.817 | 156.621 |
| CNPV 2018 | Cauca | 1.243.503 | 615.833 | 627.670 |
| | Popayán | 277.270 | 133.282 | 143.988 |

Estructura por grupos quinquenales de edad CNPV 2018 y SISBEN

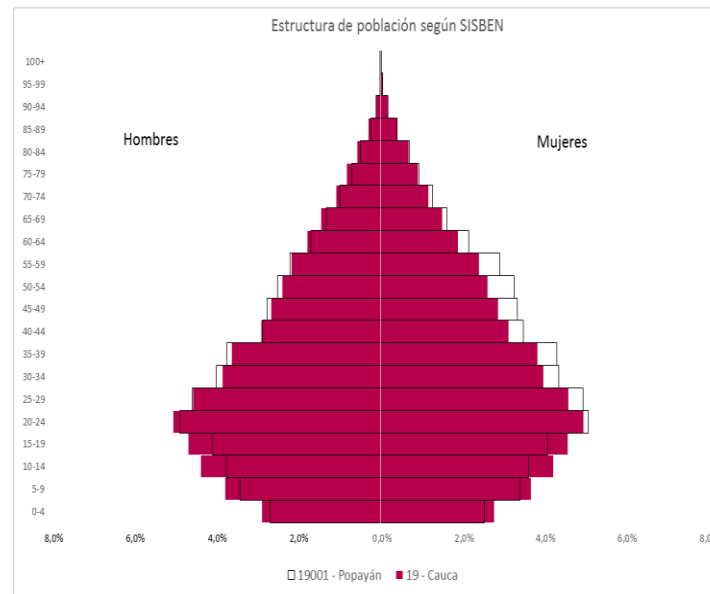
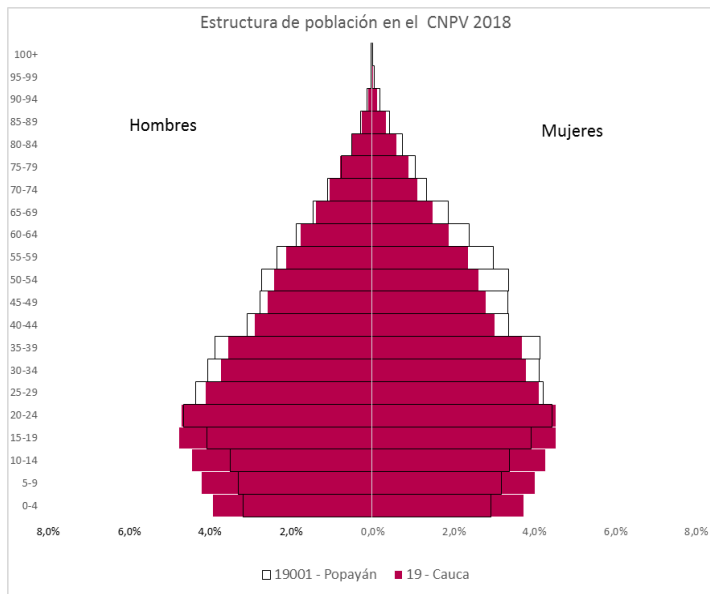

| Fuente | Entidad territorial | Total Personas | Hombres | Mujeres |
|-----------|---------------------|----------------|---------|---------|
| SISBEN | Cauca | 953.483 | 472.416 | 481.067 |
| | Popayán | 166.795 | 79.088 | 87.707 |
| CNPV 2018 | Cauca | 1.243.503 | 615.833 | 627.670 |
| | Popayán | 277.270 | 133.282 | 143.988 |

4. Reporte de nacimientos y defunciones en EEVV, Cauca

- Nacimientos (acumulado periodo 220.937)

| MUNICIPIO DE RESIDENCIA HABITUAL DE LA MADRE | 2005 | 2006 | 2007 | 2008 | 2009 | 2010 | 2011 | 2012 | 2013 | 2014 | 2015 | 2016 | 2017 | 2018 |
|--|---------------|---------------|---------------|---------------|---------------|---------------|---------------|---------------|---------------|---------------|---------------|---------------|---------------|---------------|
| Cauca | 16.780 | 16.821 | 15.445 | 15.520 | 15.544 | 15.242 | 15.051 | 15.762 | 15.976 | 15.538 | 15.607 | 15.644 | 15.909 | 14.981 |
| Extranjero | 1 | 1 | 0 | 3 | 2 | 2 | 1 | 1 | 0 | 0 | 0 | 1 | 0 | 4 |
| Otros Departamentos | 77 | 64 | 45 | 74 | 72 | 102 | 131 | 69 | 120 | 88 | 62 | 67 | 82 | 48 |
| Total | 16.858 | 16.886 | 15.490 | 15.597 | 15.618 | 15.346 | 15.183 | 15.832 | 16.096 | 15.626 | 15.669 | 15.712 | 15.991 | 15.033 |

- Defunciones (acumulado periodo 65.487)

| MUNICIPIO DE RESIDENCIA HABITUAL | 2005 | 2006 | 2007 | 2008 | 2009 | 2010 | 2011 | 2012 | 2013 | 2014 | 2015 | 2016 | 2017 | 2018 |
|----------------------------------|--------------|--------------|--------------|--------------|--------------|--------------|--------------|--------------|--------------|--------------|--------------|--------------|--------------|--------------|
| Cauca | 4.722 | 4.711 | 4.489 | 4.543 | 4.267 | 4.338 | 4.240 | 4.130 | 4.103 | 4.294 | 4.665 | 4.889 | 4.859 | 5.105 |
| Extranjero | 0 | 9 | 0 | 1 | 0 | 0 | 0 | 5 | 0 | 1 | 1 | 1 | 2 | 2 |
| Otros Departamentos | 146 | 102 | 149 | 150 | 172 | 151 | 158 | 137 | 114 | 160 | 162 | 140 | 170 | 199 |
| Total | 4.868 | 4.822 | 4.638 | 4.694 | 4.439 | 4.489 | 4.398 | 4.272 | 4.217 | 4.455 | 4.828 | 5.030 | 5.031 | 5.306 |

4. Reporte de nacimientos y defunciones en EEVV, Popayán

- Nacimientos (acumulado periodo 111.797)

| MUNICIPIO DE RESIDENCIA HABITUAL DE LA MADRE | 2005 | 2006 | 2007 | 2008 | 2009 | 2010 | 2011 | 2012 | 2013 | 2014 | 2015 | 2016 | 2017 | 2018 |
|--|--------------|--------------|--------------|--------------|--------------|--------------|--------------|--------------|--------------|--------------|--------------|--------------|--------------|--------------|
| Popayán | 4.051 | 4.168 | 4.075 | 4.261 | 4.281 | 4.109 | 4.118 | 4.139 | 4.345 | 4.508 | 4.741 | 4.561 | 4.469 | 4.126 |
| Otro municipio de Cauca | 2.977 | 3.098 | 2.986 | 3.027 | 3.281 | 3.608 | 3.529 | 3.913 | 3.965 | 4.037 | 4.109 | 4.117 | 4.373 | 4.275 |
| Resto del país o extranjero | 32 | 32 | 23 | 35 | 41 | 51 | 49 | 32 | 41 | 45 | 33 | 51 | 46 | 39 |
| Total Nacimientos Ocurredos | 7.060 | 7.298 | 7.084 | 7.323 | 7.603 | 7.768 | 7.696 | 8.084 | 8.351 | 8.590 | 8.883 | 8.729 | 8.888 | 8.440 |

- Defunciones (acumulado periodo 28.200)

| MUNICIPIO DE RESIDENCIA HABITUAL | 2005 | 2006 | 2007 | 2008 | 2009 | 2010 | 2011 | 2012 | 2013 | 2014 | 2015 | 2016 | 2017 | 2018 |
|------------------------------------|--------------|--------------|--------------|--------------|--------------|--------------|--------------|--------------|--------------|--------------|--------------|--------------|--------------|--------------|
| Popayán | 1.054 | 1.112 | 1.094 | 1.168 | 1.068 | 1.133 | 1.233 | 1.203 | 1.187 | 1.299 | 1.374 | 1.509 | 1.521 | 1.511 |
| Otro municipio de Cauca | 624 | 674 | 673 | 700 | 606 | 676 | 716 | 750 | 716 | 734 | 850 | 858 | 817 | 877 |
| Resto del país o extranjero | 24 | 15 | 27 | 39 | 26 | 28 | 26 | 32 | 29 | 49 | 37 | 29 | 50 | 52 |
| Total Defunciones Ocurredas | 1.702 | 1.801 | 1.794 | 1.907 | 1.700 | 1.837 | 1.975 | 1.985 | 1.932 | 2.082 | 2.261 | 2.396 | 2.388 | 2.440 |

6 Resumen de la migración interna (intradepartamental) entre Cauca y Popayán.



| Migración de 5 años | | | Migración de 12 meses | | |
|-----------------------|-----------------------|-------|-----------------------|-----------------------|---------|
| Inmigrantes a Popayán | Emigrantes de Popayán | SNM | Inmigrantes a Popayán | Emigrantes de Popayán | SNM |
| 9.830 | 6.058 | 3.772 | 2.398 | 4.347 | (1.949) |

Principales destinos de los emigrantes desde Popayán hacia Cauca

| Divipola | Municipio | Emigrantes 12 meses |
|----------|---------------|---------------------|
| 19760 | SOTARA | 365 |
| 19355 | INZA | 358 |
| 19397 | LA VEGA | 334 |
| 19256 | EL TAMBO | 306 |
| 19807 | TIMBIO | 263 |
| 19100 | BOLIVAR | 216 |
| 19743 | SILVIA | 214 |
| 19517 | PAEZ | 198 |
| 19693 | SAN SEBASTIAN | 191 |
| 19824 | TOTORO | 170 |

| Divipola | Municipio | Emigrantes 5 años |
|----------|------------------------|-------------------|
| 19807 | TIMBIO | 752 |
| 19256 | EL TAMBO | 562 |
| 19698 | SANTANDER DE QUILICHAO | 393 |
| 19355 | INZA | 314 |
| 19397 | LA VEGA | 307 |
| 19130 | CAJIBIO | 290 |
| 19760 | SOTARA | 283 |
| 19824 | TOTORO | 282 |
| 19532 | PATIA | 222 |
| 19050 | ARGELIA | 215 |



Principales orígenes de los inmigrantes en Popayán desde otros municipios de Cauca

| Divipola | Municipio | Inmigrantes 12 meses |
|----------|------------------------|----------------------|
| 19256 | EL TAMBO | 283 |
| 19100 | BOLIVAR | 201 |
| 19050 | ARGELIA | 190 |
| 19807 | TIMBIO | 170 |
| 19532 | PATIA | 168 |
| 19130 | CAJIBIO | 111 |
| 19075 | BALBOA | 110 |
| 19698 | SANTANDER DE QUILICHAO | 108 |
| 19397 | LA VEGA | 98 |
| 19548 | PIENDAMO | 85 |



| Divipola | Municipio | Inmigrantes 5 años |
|----------|------------------------|--------------------|
| 19256 | EL TAMBO | 1.313 |
| 19100 | BOLIVAR | 1.003 |
| 19532 | PATIA | 707 |
| 19050 | ARGELIA | 706 |
| 19807 | TIMBIO | 590 |
| 19075 | BALBOA | 533 |
| 19397 | LA VEGA | 470 |
| 19130 | CAJIBIO | 385 |
| 19698 | SANTANDER DE QUILICHAO | 334 |
| 19548 | PIENDAMO | 316 |



Inmigración desde Venezuela a Popayán y Otros Municipios del Departamento de Cauca

| Inmigrantes desde Venezuela | | |
|-----------------------------|---------------------------|--------------|
| Hace 12 meses | Popayán | 482 |
| | Otros municipios de Cauca | 1.270 |
| | Total | 1.752 |
| Hace 5 años | Popayán | 765 |
| | Otros municipios de Cauca | 2.514 |
| | Total | 3.279 |

Hogares según tamaño y distribución de la población, CNPV 2018 y CG 2005

Porcentaje de hogares según la cantidad de personas que residen en ellos.

| Tamaño del hogar | Municipio/ Departamento | Número de personas en el hogar | | | | | |
|------------------|----------------------------|--------------------------------|-------|-------|-------|-------|---------|
| | | 1 | 2 | 3 | 4 | 5 | 6 o más |
| CNPV 2018 | Colombia | 18,6% | 21,8% | 23,3% | 19,5% | 9,6% | 7,3% |
| | Cauca | 21,9% | 24,3% | 23,4% | 17,0% | 7,6% | 5,7% |
| | Popayán | 22,1% | 23,3% | 24,6% | 18,3% | 7,2% | 4,5% |
| CG 2005 | Colombia | 11,1% | 15,2% | 19,9% | 20,6% | 14,9% | 18,3% |
| | Cauca | 11,1% | 14,6% | 20,0% | 19,1% | 13,7% | 21,5% |
| | Popayán | 11,3% | 14,2% | 21,5% | 22,7% | 14,6% | 15,7% |

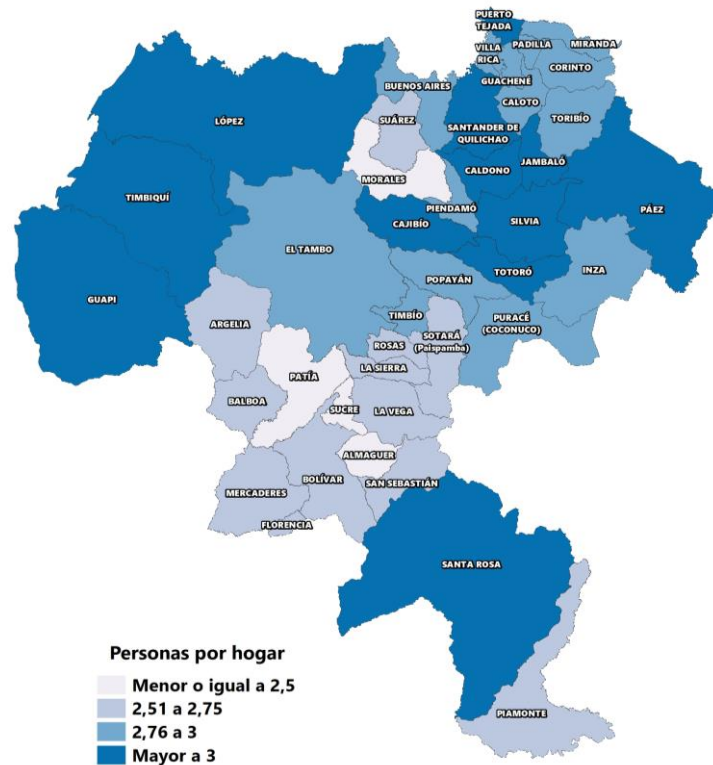

Cobertura de acceso a servicios públicos, CNPV 2018 y CG 2005

Porcentaje de viviendas que tienen cobertura a energía eléctrica, acueducto, gas, recolección de basuras e internet.

| Información de Viviendas | Municipio/ Departamento | Cobertura de Servicios Públicos Domiciliarios | | | | | |
|--------------------------|----------------------------|---|-----------|----------------|-------|---------------------|-----------|
| | | Energía eléctrica | Acueducto | Alcantarillado | Gas* | Recolección basuras | Internet* |
| CNPV 2018 | Colombia | 96,3% | 86,4% | 76,6% | 67,3% | 81,6% | 43,8% |
| | Cauca | 91,6% | 65,0% | 44,4% | 27,7% | 44,5% | 15,8% |
| | Popayán | 98,7% | 96,1% | 84,9% | 63,5% | 88,5% | 48,8% |
| CG 2005 | Colombia | 93,5% | 83,3% | 73,0% | 40,4% | ND | ND |
| | Cauca | 80,6% | 66,0% | 43,9% | 0,0% | ND | ND |
| | Popayán | 95,8% | 94,8% | 85,3% | 0,0% | ND | ND |

ND: No disponible

* El denominador **no incluye** las viviendas en las que no se respondió a esta pregunta, es decir, no incluye "sin información"

Fuente: DANE - CNPV



El futuro
es de todos

Gobierno
de Colombia



www.dane.gov.co

Comparación CNPV – Maestro facturación, Cauca

Comparación entre las unidades de vivienda residenciales (CNPV) y el conteo de las conexiones de energía (maestro de facturación) desagregado por estratos

Valores globales –Cauca

| | |
|----------------|--|
| 367.793 | Viviendas encuestadas – CNPV 2018 |
| 336.206 | Viviendas con energía eléctrica que declararon estrato – CNPV 2018 |
| 316.659 | Viviendas con energía eléctrica que declararon estrato (1, 2, 3, 4, 5, 6) – CNPV (*) |
| 374.740 | Conexiones residenciales según maestro de facturación de energía. |

(*) 704 viviendas no saben estrato

| | Unidades de vivienda CNPV con energía eléctrica | Maestro facturación energía eléctrica SSPD | Diferencia |
|-----------|---|--|------------|
| Estrato 1 | 72,18 | 67,07 | 5,1 |
| Estrato 2 | 16,28 | 19,91 | -3,6 |
| Estrato 3 | 7,13 | 7,88 | -0,8 |
| Estrato 4 | 3,38 | 4,03 | -0,6 |
| Estrato 5 | 0,85 | 0,93 | -0,1 |
| Estrato 6 | 0,18 | 0,17 | 0,0 |
| | 100 | 100 | |

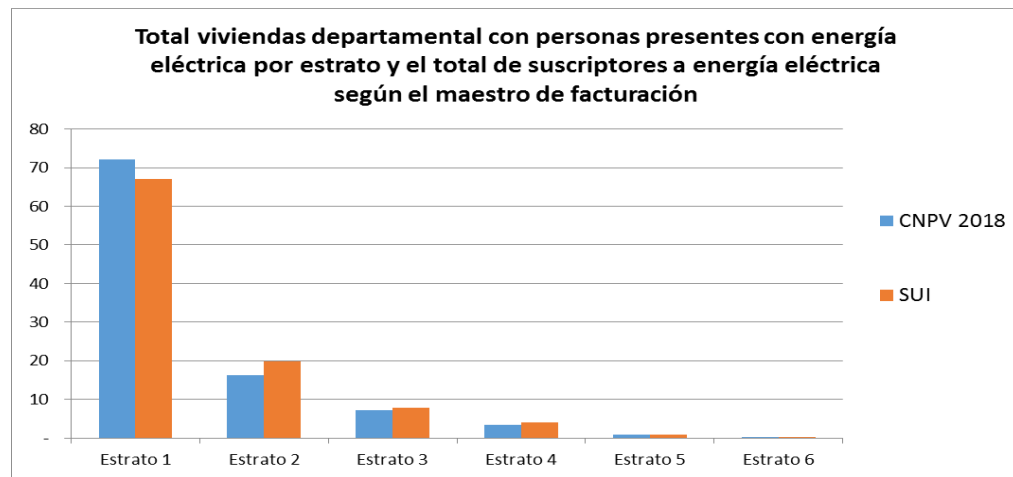
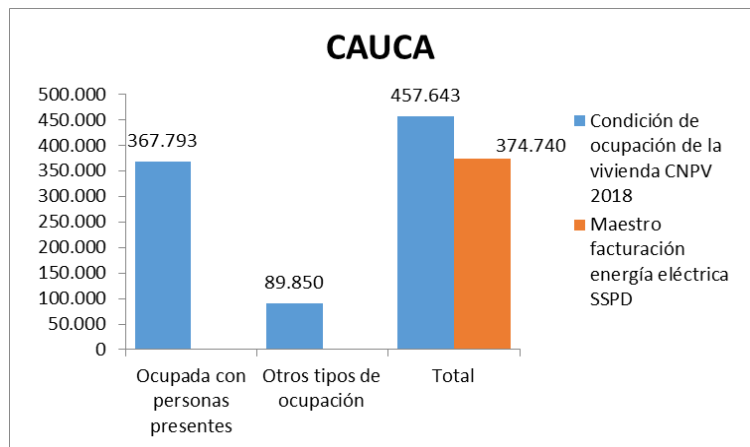

Comparación CNPV – Maestro facturación, Popayán

Comparación entre las unidades de vivienda residenciales (CNPV) y el conteo de las conexiones de energía (maestro de facturación) desagregado por estratos

| Valores globales – Popayán | |
|----------------------------|--|
| 84.936 | Viviendas encuestadas – CNPV 2018 |
| 83.554 | Viviendas con energía eléctrica que declararon estrato – CNPV 2018 |
| 82.885 | Viviendas con energía eléctrica que declararon estrato (1, 2, 3, 4, 5, 6) – CNPV (*) |
| 96.916 | Conexiones residenciales según maestro de facturación de energía. |

(*) 284 viviendas no saben estrato

| | Unidades de vivienda CNPV con energía eléctrica | Maestro facturación energía eléctrica SSPD | Diferencia |
|-----------|---|--|------------|
| Estrato 1 | 31,65 | 27,61 | 4,0 |
| Estrato 2 | 30,10 | 30,73 | -0,6 |
| Estrato 3 | 21,65 | 21,94 | -0,3 |
| Estrato 4 | 12,74 | 15,45 | -2,7 |
| Estrato 5 | 3,20 | 3,60 | -0,4 |
| Estrato 6 | 0,66 | 0,66 | 0,0 |
| | 100 | 100 | 0 |

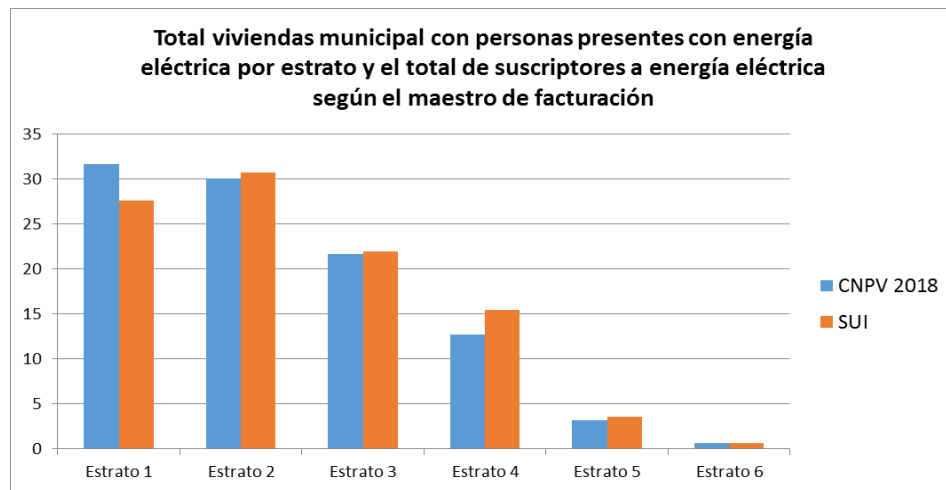
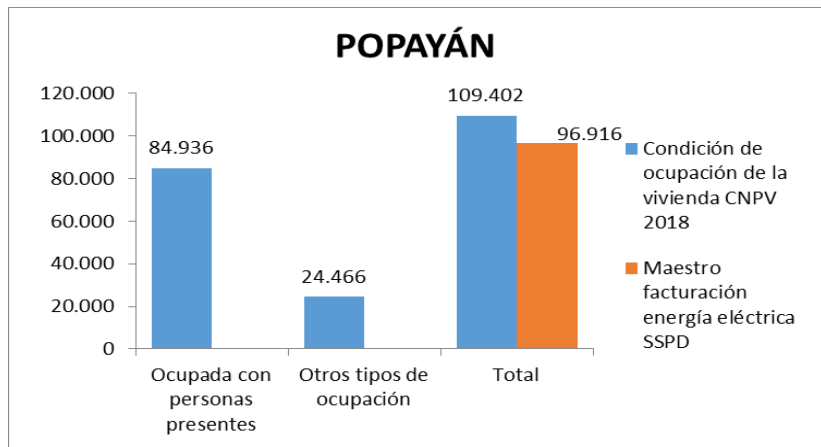

*Información tomada del Sistema Único de Información de Servicios Públicos Domiciliarios - SUI

Condición de Ocupación de la Vivienda – Cauca y Popayán

| Entidad Territorial | Clase Geográfica | Condición de ocupación de la vivienda | | | |
|---------------------|------------------------|---------------------------------------|---|-------------------|------------|
| | | Ocupada con personas presentes | Ocupada con todas las personas ausentes | Vivienda temporal | Desocupada |
| Colombia | Total | 13.480.729 | 439.017 | 788.763 | 1.362.384 |
| | Cabecera | 10.544.300 | 341.265 | 352.153 | 930.214 |
| | Centro poblado y rural | 2.936.429 | 97.752 | 436.610 | 432.170 |
| Cauca | Total | 367.793 | 24.327 | 32.268 | 33.255 |
| | Cabecera | 152.263 | 10.810 | 8.167 | 16.884 |
| | Centro poblado y rural | 215.530 | 13.517 | 24.101 | 16.371 |
| Popayán | Total | 84.936 | 8.663 | 5.685 | 10.118 |
| | Cabecera | 71.708 | 8.291 | 2.866 | 8.594 |
| | Centro poblado y rural | 13.228 | 372 | 2.819 | 1.524 |



Resultados Censo Nacional de Población y Vivienda 2018

Popayán, Cauca

Agosto de 2019



El futuro
es de todos

Gobierno
de Colombia



@DANEColombia



@DANE_Colombia



/DANEColombia



/DANEColombia

www.dane.gov.co